





SMLOUVA o zřízení věcného břemene - služebnosti č.: ZP-014340000712/001-HRD

Město Dačice

sídlo: Krajířova 27, Dačice I, 380 01 Dačice
IČO: 00246476
DIČ: CZ00246476
zastoupena: **Bc. Miloš Novák**, starosta
číslo účtu:
vlastnický podíl: **1/1**

(dále jen „**Povinná**“)
na straně jedné
a

EG.D, a.s.

se sídlem: Lidická 1873/36, Černá Pole, 602 00 Brno
IČO: 280 85 400
DIČ: CZ280 85 400
zapsána: Společnost je zapsána v Obchodním rejstříku vedeném Krajským soudem v Brně, oddíl B, vložka 8477
zastoupená: 
bankovní spojení: 
číslo účtu: 

(dále jen „**Oprávněná**“)
na straně druhé

(Povinná a Oprávněná společně rovněž jako „**Smluvní strany**“)

uzavřely níže uvedeného dne, měsíce a roku tuto:

Smlouvu o zřízení věcného břemene č.: ZP-014340000712/001-HRD (dále jen „SMLOUVA“)

k provedení (v souladu s) ustanovení § 59 odst. 2 zákona č. 458/2000 Sb., energetický zákon v platném znění, a §1257 a násl. zákona č. 89/2012 Sb., občanský zákoník

ČLÁNEK I. - ÚVODNÍ UJEDNÁNÍ

1.1. Oprávněná je provozovatelem distribuční soustavy (dále jen „PDS“) na území vymezeném licenci. Distribuční soustava je provozována ve veřejném zájmu. PDS má povinnost zajišťovat spolehlivé provozování, obnovu a rozvoj distribuční soustavy na území vymezeném licenci, přičemž zřízení tohoto věcného břemene je ze strany Oprávněné jedním ze zákonem daných předpokladů pro plnění této povinnosti.

1.2. Povinná prohlašuje, že je jediným a výlučným vlastníkem

- pozemku parc.č. **1925/21, 2692, 2694/1, 2730/1, 2945/40** v katastrálním území Dačice, obec Dačice, okres Jindřichův Hradec (dále jen „Pozemek“). Katastrální úřad pro Jihočeský kraj, Katastrální

Kontakty ve věci smlouvy o VB:

- ve věcech technických:
- na zhotovitele smlouvy:



ZP-14340000712/14340000712/001-HRD



pracoviště Jindřichův Hradec eviduje předmětný Pozemek zapsaný v katastru nemovitostí na LV č. 10001 pro katastrální území Dačice.

- 1.3. Pozemek se nachází na území vymezeném licenci, v němž Oprávněná provozuje distribuční soustavu. Oprávněná má povinnost zřídit věcné břemeno umožňující zřídit a provozovat ve smyslu § 59 odst. 1 písm. e) energetického zákona na Pozemku zařízení distribuční soustavy.
- 1.4. Distribuční soustava je liniíovou stavbou ve smyslu § 509 zákona č. 89/2012 Sb., občanský zákoník a nejedná se tak o součást pozemku.

ČLÁNEK II. - PŘEDMĚT SMLOUVY

- 2.1. Předmětem Smlouvy je zřízení a vymezení věcného břemene podle §59 odst. 2 energetického zákona a to jako osobní služebnost ve prospěch PDS dle tohoto zákona (dále též jen „věcné břemeno“). Obsah věcného břemene je specifikován v článku III. této Smlouvy na Pozemku ve prospěch Oprávněné v rozsahu uvedeném ve Smlouvě a vyplývajícím z příslušných ustanovení energetického zákona.

ČLÁNEK III. - SPECIFIKACE VĚCNÉHO BŘEMENE



- 3.1. Smluvní strany se dohodly, že Povinná, jako vlastníka Pozemku, zřizuje k Pozemku ve prospěch Oprávněné právo věcného břemene podle §59 odst. 2 energetického zákona, když jeho obsah a rozsah jeho výkonu je blíže uveden v příslušných ustanovení energetického zákona.
- 3.2. Smluvní strany berou na vědomí, že se změnou vlastníka Pozemku přechází i práva a povinnosti vyplývající z věcného břemene na nabyvatele Pozemku.
- 3.3. Oprávněná jako nový vlastník a provozovatel stavby – energetického zařízení „ZTV Za Školou, Dačice“ a Povinná jako vlastníka Pozemku, ve kterém je umístěna distribuční soustava - STL plynovod; STL přípojky (dále jen „distribuční soustava“) se touto Smlouvou dohodly na zřízení věcného břemene, jehož obsahem je právo Oprávněné zřídit, provozovat, opravovat a udržovat distribuční soustavu na Pozemku. Věcné břemeno zahrnuje též právo Oprávněné provádět na distribuční soustavě úpravy za účelem její obnovy, výměny, modernizace nebo zlepšení její výkonnosti, včetně jejího odstranění.
- 3.4. Rozsah věcného břemene vymezuje:
 - Geometrický plán č.: 3117-210217/2022 zhotovený  který ověřil(a) Ing.  dne 15.11.2022 pod č.: 373/2022 a za Katastrální úřad pro Jihočeský kraj, Katastrální pracoviště Jindřichův Hradec potvrdil(a)  3.11.2022 pod č.: 2017/2022-303Citovaný geometrický plán je přílohou a nedílnou součástí této Smlouvy.
- 3.5. Povinná z věcného břemene bere na vědomí, že distribuční soustava je chráněna ochrannými pásmy dle energetického zákona. Ochranné pásmo slouží k zajištění spolehlivého provozu distribuční soustavy a k ochraně života, zdraví a majetku osob.
- 3.6. Povinná z věcného břemene je povinna strpět výkon práva Oprávněné vyplývající z této smlouvy a energetického zákona a zdržet se veškeré činnosti, co vede k ohrožení součástí distribuční soustavy a omezení výkonu tohoto práva Oprávněné.
- 3.7. Věcné břemeno zřízené touto Smlouvou se sjednává jako časově neomezené a zaniká v případech stanovených zákonem.



ČLÁNEK IV. - DALŠÍ PRÁVA

- 4.1. Oprávněná z věcného břemene má ve vztahu k Pozemku dále oprávnění, která jí, jako PDS, vznikem věcného břemene dle této Smlouvy přísluší ze zákona a to z ustanovení § 59 odst. 1 písm. f) a g) energetického zákona, především pak:
- vstupovat a vjíždět na Pozemek v souvislosti s realizací práv vyplývajících jí z věcného břemene podle odst. 3.3. článku III. této Smlouvy.
- 4.2. Oprávněná je povinna při výkonu oprávnění popsaných shora postupovat coby PDS striktně ve smyslu § 59 odst. 4 energetického zákona, tj. co nejvíce šetřit práva Povinné a vstup na Pozemek jí bezprostředně oznámit. Po skončení prací je povinna uvést Pozemek do předchozího stavu, a není-li to možné s ohledem na povahu provedených prací, do stavu odpovídajícího předchozímu účelu nebo užívání Pozemku a bezprostředně oznámit tuto skutečnost Povinné. Po provedení odstranění nebo okleštění stromů je povinna na svůj náklad provést likvidaci vzniklého křesťu a zbytků po těžbě.

ČLÁNEK V. - CENA A PLATEBNÍ PODMÍNKY

- 5.1. Věcné břemeno podle této Smlouvy se zřizuje úplatně.
- 5.2. Jednorázová náhrada za zřízení věcného břemene se sjednává ve výši **363 470,00 Kč** (slovy: třistašedesáttřítisícečtyřístasedmdesát korun českých).
- K této částce bude připočítána platná sazba DPH.
- 5.3. Jednorázová úplata, která odpovídá hodnotě zřizovaného práva, bude Povinné uhrazena na základě daňového dokladu – faktury vystavené Povinnou s termínem splatnosti min. 21 dnů od doručení vyznění o provedeném vkladu do katastru nemovitostí dle této Smlouvy.
- Daňový doklad – faktura musí být vystavena na fakturační společnost: **EG.D, a.s.**
- Povinná poznámka – uvedení čísla smlouvy na daňovém dokladu (faktuře):**
Úhrada věcného břemene dle smlouvy EG.D číslo **ZP-014340000712/001-HRD**
- Daňový doklad - faktura bude zaslána na adresu: 
nebo elektronicky na e-mail: 

ČLÁNEK VI. - VKLAD VĚCNÉHO BŘEMENE DO VEŘEJNÉHO SEZNAMU

- 6.1. Smluvní strany se dohodly, že návrh na zahájení řízení o zápisu práva věcného břemene zřizovanému touto Smlouvou k Pozemku do katastru nemovitostí bude podán příslušnému katastrálnímu úřadu Oprávněnou.
- 6.2. Správní poplatek za návrh na zahájení řízení o povolení vkladu práva do katastru nemovitostí uhradí Oprávněná.
- 6.3. Věcné břemeno podle této Smlouvy vzniká v souladu s ustanovením občanského zákoníku zápisem do veřejného seznamu (katastr nemovitostí). Právní účinky zápisu nastávají k okamžiku, kdy návrh na zápis došel příslušnému katastrálnímu úřadu.

Kontakty ve věci smlouvy o VB:

- ve věcech technických:

- na zhotovitele smlouvy:



ZP-14340000712/14340000712/001-HRD

ČLÁNEK VII. - DOLOŽKA DLE ZÁKONA O OBCÍCH

- 7.1. Povinná z věcného břemene prohlašuje, že tato Smlouva je uzavřena v souladu s ustanovením §41 odst. 2 zákona č. 128/2000Sb., o obcích v platném znění.
- 7.2. Uzavření této Smlouvy bylo schváleno radou města usnesením č. 148/7/RM/2023, ze dne 25.01.2023.
- 7.3. Smlouva podléhá ve smyslu zákona 340/2015 Sb., o zvláštních podmínkách účinnosti některých smluv, uveřejňování těchto smluv a o registru smluv (zákon o registru smluv) uveřejnění v registru smluv. Smluvní strany se dohodly, že Povinná zajistí uveřejnění Smlouvy v registru smluv dle § 6 odst. 1 zákona o registru smluv, a to nejpozději do 1 měsíce od uzavření Smlouvy. Povinná se zavazuje za účelem podání návrhu na vklad doložit Oprávněné potvrzení o řádném uveřejnění Smlouvy.

ČLÁNEK VIII. - OSTATNÍ UJEDNÁNÍ

- 8.1. Smluvní strany se zavazují, že pokud příslušný katastrální úřad vyzve účastníky k odstranění případných nedostatků návrhu na zahájení řízení o povolení vkladu, případně listiny, na základě které má být právo zapsáno, vyvinou potřebnou součinnost k jejich odstranění ve stanovené lhůtě.
- 8.2. V případě, že příslušný katastrální úřad v řízení o povolení vkladu řízení zastaví či zamítne, Smluvní strany se zavazují poté uzavřít ve lhůtě do 30 - ti kalendářních dní ode dne doručení rozhodnutí katastrálního úřadu o zastavení či zamítnutí vkladu oběma Smluvním stranám novou Smlouvu s totožným obsahem za stejných cenových podmínek, ve které budou odstraněny všechny nedostatky, které bránily povolení vkladu práva dle této smlouvy, bude-li to možné.
- 8.3. Oprávněná je povinna (prostřednictvím mandátáře) doručit kopii návrhu na zahájení řízení o povolení vkladu práva do KN s vyznačením data přijetí (podání) na KP KÚ (nebo jiného dokladu o doručení – doručenkou) do 5-ti pracovních dnů na adresu Povinné ode dne podání na katastrálním úřadě. Smluvní strany si mohou smluvně dohodnout i jiný (alternativní) způsob doručení návrhu na zahájení řízení, například faxem, mailem apod.

ČLÁNEK IX. – OCHRANA OSOBNÍCH ÚDAJŮ:

- 9.1. V tomto článku jsou uvedeny základní informace o zpracování osobních údajů zástupců Povinné Oprávněnou. Podrobné informace jsou dostupné na www.egd.cz v sekci Ochrana osobních údajů.
- 9.2. Oprávněná bude zpracovávat osobní údaje zástupce Povinné na základě svého oprávněného zájmu pro účely přípravy, uzavření a plnění této Smlouvy, vnitřní evidence a kontroly, ochrany právních nároků a provozních potřeb. Proti takovému zpracování má zástupce Povinné právo podat námitku.
- 9.3. Podpisem této Smlouvy zástupce Povinné potvrzuje, že se seznámil s informacemi uvedenými v tomto článku a dalšími informacemi o zpracování osobních údajů dostupnými na www.egd.cz v sekci Ochrana osobních údajů, a to včetně práv, které Povinné a jejím zástupcům náleží.

ČLÁNEK X. - ZÁVĚREČNÁ UJEDNÁNÍ

- 10.1. Smlouva nabývá účinnosti okamžikem jejího uzavření, nepodléhá-li zveřejnění v registru smluv a v případě, že podléhá zveřejnění ve smyslu zákona č. 340/2015 Sb. je platná od zveřejnění v registru smluv. Zveřejnění zajistí povinný.
- 10.2. Smlouva a právní vztahy z ní vyplývající se řídí právním řádem České republiky.

Kontakty ve věci smlouvy o VB:

- ve věcech technických:

- na zhotovitele smlouvy:



ZP-14340000712/14340000712/001-HRD

- 10.3. Na právní vztahy vyplývající nebo související s touto Smlouvou a v ní nebo v energetickém zákoně výslovně neupravené se přiměřeně uplatní ustanovení občanského zákoníku.
- 10.4. Smlouva je sepsána v 3 stejnopisech, z nichž po jednom obdrží Povinná a Oprávněná a jeden stejnopis bude Oprávněnou použit pro účely příslušného řízení o zápisu věcného břemene do katastru nemovitostí.
- 10.5. Smluvní strany prohlašují, že si Smlouvu před jejím podpisem přečetly, že byla uzavřena po vzájemné dohodě, podle jejich pravé a svobodné vůle, dobrovolně, určitě, vážně a srozumitelně, nikoliv v tísní, pod nátlakem ani za nápadně nevýhodných podmínek, což stvrzují svými podpisy. Smluvní strany prohlašují, že Smlouva představuje úplnou dohodu o veškerých jejích náležitostech a neexistují náležitosti, které by smluvní strany neujednaly.

Povinná

Oprávněná

V(ve) Dačice, dne 14. 11. 2023

V (ve): České Budějovice, dne 13. 11. 2023

Město Dačice

EG.D, a.s.

EG.D, s.a.
Lidická 1873/36, Černá Pole, 602 00 Brno

Kontakty ve věci smlouvy o VB:

- ve věcech technických:

- na zhotovitele smlouvy:

ZP-14340000712/14340000712/001-HRD

GEOMETRICKÝ PLÁN pro vymezení rozsahu věcného břemene k části pozemku	Geometrický plán ověřil úředně oprávněný zeměměřický inženýr		Stejnopis ověřil úředně oprávněný zeměměřický inženýr:	
	Jméno, příjmení: 		Jméno, příjmení: 	
	Číslo položky seznamu úředně oprávněných zeměměřických inženýrů 2631/13		Číslo položky seznamu úředně oprávněných zeměměřických inženýrů 2631/13	
	Dne: 15.11.2022 Číslo: 373/2022		Dne: 12.01.2023 Číslo: 19/2023	
Náležitosti a přesnosti odpovídá právním předpisům.		Tento stejnopis odpovídá geometrickému plánu v elektronické podobě uloženému v dokumentaci katastrálního úřadu.		
Vyhotovitel: 	Katastrální úřad souhlasí s očíslováním parcel.		Ověření stejnopisu geometrického plánu v listinné podobě.	
Číslo plánu: 3117-210217/2022	 KÚ pro Jihočeský kraj KP Jindřichův Hradec PGP 2017/2022-303 2022.11.23 07:43:40 +01'00'			
Okres: Jindřichův Hradec				
Obec: Dačice				
Kat. území: Dačice				
Mapový list: (DKM) Dačice 3-2/12				
Dosavadním vlastníkům pozemků byla poskytnuta možnost seznámit se v terénu s průběhem navrhovaných nových hranic, které byly označeny předepsaným způsobem:				

VÝKAZ DOSAVADNÍHO A NOVÉHO STAVU ÚDAJŮ KATASTRU NEMOVITOSTÍ

Dosavadní stav				Nový stav											
Označení pozemku parc. číslem	Výměra parcely		Druh pozemku	Označení pozemku parc. číslem	Výměra parcely		Druh pozemku	Typ stavby	Způsob určení výměr	Porovnání se stavem evidence právních vztahů					
	ha	m ²	Způsob využití		ha	m ²	Způsob využití	Způsob využití		Díl přechází z pozemku označeného v		Číslo listu vlastnictví	Výměra dílu		Označení dílu
										katastru nemovitosti	dřívější poz. evidenci		ha	m ²	
1725										1725		17			
1925/21										1925/21		10001			
1925/22										1925/22		3650			
2692										2692		10001			
2694/1										2694/1		10001			
2694/5										2694/5		3593			
2730/1										2730/1		10001			
2945/40										2945/40		10001			
2945/45										2945/45		10001			
2945/46										2945/46		10001			
2945/48										2945/48		3552			
2945/49										2945/49		3497			
2945/51										2945/51		3508			
2945/52										2945/52		3550			
2945/53										2945/53		10001			
2945/54										2945/54		10001			
2945/56										2945/56		3500			
2945/57										2945/57		3507			
2945/59										2945/59		10001			
2945/60										2945/60		10001			
2945/63										2945/63		10001			
2945/64										2945/64		10001			
2945/65										2945/65		10001			
2945/66										2945/66		3125			
2945/67										2945/67		10001			
2945/71										2945/71		3498			
2945/72										2945/72		10001			
2945/73										2945/73		10001			
2945/74										2945/74		3502			
2945/78										2945/78		10001			
2945/79										2945/79		3700			
2945/81										2945/81		10001			
2945/82										2945/82		10001			
2945/84										2945/84		10001			
2945/85										2945/85		10001			
2945/87										2945/87		10001			
2945/88										2945/88		10001			
2945/90										2945/90		3501			
2945/91										2945/91		10001			
2945/92										2945/92		10001			
2945/93										2945/93		3557			
2945/120										2945/120		3598			

Druh věcného břemene: zřízení a provozování zařízení distribuční soustavy

Oprávněný: dle smlouvy

Seznam souřadnic (S-JTSK):

Souřadnice pro zápis do KN			
Číslo bodu	Y	X	kk
2644-69	684026.54	1164205.61	3
2644-78	683999.49	1164163.37	3
2644-127	684099.82	1164315.76	3
2644-145	684125.58	1164333.67	3
2644-154	684092.40	1164288.50	3
9	684134.00	1164225.67	3
10	684134.37	1164225.35	3
11	684245.10	1164135.29	3
12	684237.89	1164136.50	3
13	684234.09	1164146.82	3
14	684230.55	1164155.45	3
15	684227.36	1164162.60	3
16	684223.90	1164169.31	3
17	684221.73	1164174.48	3
18	684221.18	1164175.93	3
19	684219.66	1164180.51	3
20	684218.82	1164183.65	3
21	684216.84	1164188.85	3
22	684213.84	1164196.38	3
23	684208.90	1164207.40	3
24	684205.69	1164215.89	3
25	684202.80	1164223.88	3
26	684195.96	1164239.87	3
27	684193.78	1164245.10	3
28	684190.24	1164253.77	3
29	684185.58	1164266.96	3
30	684184.66	1164270.18	3
31	684179.15	1164286.34	3
32	684171.57	1164309.08	3
33	684170.96	1164311.59	3
34	684169.14	1164327.18	3
35	684168.50	1164331.05	3
36	684167.02	1164345.13	3
37	684165.98	1164350.66	3
38	684161.89	1164361.62	3
39	684220.56	1164173.53	3
40	684220.25	1164174.48	3
41	684195.24	1164239.02	3
42	684192.15	1164237.71	3
43	684194.85	1164239.95	3
44	684191.76	1164238.64	3
45	684163.11	1164362.17	3
46	684166.24	1164364.79	3
47	684169.67	1164368.80	3
48	684171.47	1164371.22	3
49	684173.83	1164375.08	3
50	684175.45	1164378.31	4
51	684080.18	1164237.69	3
52	684162.57	1164363.03	3
53	684165.54	1164365.51	3
54	684168.89	1164369.42	3
55	684170.65	1164371.78	3
56	684172.95	1164375.56	3
57	684174.50	1164378.77	3
58	684134.74	1164350.61	3
59	684132.10	1164354.20	3
60	684133.86	1164350.12	3
61	684131.29	1164353.62	3
62	684132.58	1164349.35	3
63	684130.11	1164352.79	3
64	684131.71	1164348.84	3
65	684129.30	1164352.21	3
66	684161.10	1164362.36	3
67	684154.42	1164360.15	3
68	684147.68	1164357.33	3
69	684119.78	1164337.02	3
70	684125.40	1164332.52	3
71	684119.02	1164335.93	3
72	684124.59	1164331.45	3
73	684118.44	1164335.11	3
74	684123.99	1164330.66	3
75	684160.96	1164361.25	3
76	684154.77	1164359.21	3
77	684148.10	1164356.43	3
78	684134.83	1164349.53	3
79	684132.69	1164348.25	3
80	684128.49	1164345.83	3
81	684123.12	1164341.22	3
82	684120.38	1164337.82	3
83	684101.40	1164313.22	3
84	684098.77	1164315.18	3
85	684100.14	1164311.44	3
86	684097.40	1164313.30	3
87	684100.71	1164312.26	3
88	684097.99	1164314.11	3
89	684127.91	1164346.65	3
90	684122.40	1164341.92	3
91	684119.28	1164338.04	3

Seznam souřadnic (S-JTSK):

Souřadnice pro zápis do KN			
Číslo bodu	Y	X	kk
92	684117.93	1164336.12	3
93	684101.99	1164314.02	3
94	684085.30	1164289.22	3
95	684090.85	1164285.53	3
96	684085.90	1164290.02	3
97	684091.43	1164286.34	3
98	684086.81	1164291.10	3
99	684092.20	1164287.41	3
100	684102.51	1164313.03	3
101	684101.24	1164311.29	3
102	684096.48	1164304.12	3
103	684091.15	1164297.20	3
104	684087.42	1164291.90	3
105	684083.17	1164286.09	3
106	684079.37	1164278.77	3
107	684077.41	1164271.92	3
108	684076.73	1164269.54	3
109	684076.21	1164267.81	3
110	684072.88	1164251.78	3
111	684071.10	1164245.18	3
112	684070.51	1164242.28	3
113	684070.50	1164241.07	3
114	684075.62	1164269.33	3
115	684072.18	1164270.23	3
116	684075.90	1164270.29	3
117	684072.40	1164271.21	3
118	684076.30	1164271.69	3
119	684072.67	1164272.48	3
120	684076.58	1164272.65	3
121	684072.89	1164273.46	3
122	684095.66	1164304.70	3
123	684090.35	1164297.80	3
124	684086.32	1164292.08	3
125	684084.76	1164290.21	3
126	684082.31	1164286.61	3
127	684078.43	1164279.15	3
128	684075.25	1164268.05	3
129	684071.90	1164252.02	3
130	684070.12	1164245.41	3
131	684069.51	1164242.38	3
132	684069.50	1164240.95	3
133	684079.36	1164242.18	3
134	684132.39	1164247.90	3
135	684162.32	1164251.46	3
136	684183.57	1164253.63	3
137	684188.80	1164253.91	3
138	684189.11	1164253.97	3
139	684192.86	1164244.72	3
140	684189.46	1164253.02	3
141	684184.62	1164266.66	3
142	684183.70	1164269.88	3
143	684178.21	1164286.02	3
144	684170.61	1164308.80	3
145	684169.98	1164311.41	3
146	684168.15	1164327.04	3
147	684167.50	1164330.91	3
148	684166.03	1164344.99	3
149	684165.02	1164350.40	3
150	684133.02	1164246.96	3
151	684162.44	1164250.46	3
152	684183.65	1164252.63	3
153	684188.92	1164252.91	3
154	684070.06	1164240.00	3
155	684079.95	1164241.23	3
156	684132.02	1164246.85	3
157	684128.39	1164229.16	3
158	684133.92	1164224.80	3
159	684129.01	1164229.94	3
160	684134.17	1164225.87	3
161	684126.97	1164227.51	3
162	684132.51	1164223.10	3
163	684126.32	1164226.75	3
164	684131.87	1164222.33	3
165	684134.06	1164239.49	3
166	684133.82	1164237.26	3
167	684133.16	1164235.62	3
168	684113.73	1164213.25	3
169	684111.47	1164215.09	3
170	684114.36	1164214.02	3
171	684112.11	1164215.86	3
172	684112.25	1164211.43	3
173	684110.00	1164213.33	3
174	684112.88	1164212.20	3
175	684110.64	1164214.10	3
176	684133.06	1164239.47	3
177	684132.84	1164237.50	3
178	684132.28	1164236.11	3
179	684127.93	1164230.16	3

Seznam souřadnic (S-JTSK):
Souřadnice pro zápis do KN

Číslo bodu	Y	X	kk
180	684125.87	1164227.76	3
181	684096.96	1164191.40	3
182	684101.86	1164187.20	3
183	684096.33	1164190.62	3
184	684101.60	1164186.11	3
185	684100.68	1164184.94	3
186	684095.33	1164189.35	3
187	684100.06	1164184.16	3
188	684094.72	1164188.55	3
189	684114.82	1164213.00	3
190	684113.34	1164211.17	3
191	684083.65	1164174.93	3
192	684081.09	1164176.74	3
193	684082.28	1164173.01	3
194	684079.71	1164174.80	3
195	684081.71	1164172.19	3
196	684079.13	1164173.99	3
197	684095.87	1164191.65	3
198	684094.23	1164189.57	3
199	684070.95	1164143.47	3
200	684065.53	1164147.21	3
201	684071.53	1164144.29	3
202	684066.10	1164148.03	3
203	684072.33	1164145.42	3
204	684066.99	1164149.34	3
205	684072.51	1164146.53	3
206	684067.56	1164150.16	3
207	684084.17	1164173.94	3
208	684082.81	1164172.03	3
209	684077.30	1164163.95	3
210	684050.25	1164133.30	3
211	684052.66	1164131.39	3
212	684050.83	1164134.12	3
213	684053.26	1164132.19	3
214	684051.56	1164135.15	3
215	684054.06	1164133.23	3
216	684052.14	1164135.96	3
217	684054.67	1164134.02	3
218	684076.48	1164164.51	3
219	684066.46	1164150.34	3
220	684065.00	1164148.18	3
221	684060.03	1164141.13	3
222	684061.77	1164240.07	3
223	684060.64	1164246.59	3
224	684062.76	1164240.18	3
225	684061.63	1164246.70	3
226	684026.46	1164204.51	3
227	684023.74	1164206.10	3
228	684022.55	1164204.33	3
229	684025.15	1164202.47	3
230	684023.11	1164205.16	3
231	684025.68	1164203.31	3
232	684024.29	1164206.94	3
233	684027.95	1164212.58	3
234	684032.47	1164219.60	3
235	684033.96	1164221.59	3
236	684035.41	1164223.53	3
237	684037.94	1164227.05	3
238	684042.96	1164232.14	3
239	684046.38	1164235.01	3
240	684048.42	1164236.36	3
241	684050.90	1164237.56	3
242	684055.83	1164238.40	3
243	684062.41	1164239.13	3
244	684015.58	1164208.01	3
245	684021.36	1164204.31	3
246	684016.11	1164208.87	3
247	684021.90	1164205.16	3
248	684019.71	1164201.60	3
249	684017.21	1164203.35	3
250	684014.82	1164205.84	3
251	684020.24	1164202.45	3
252	684017.87	1164204.11	3
253	684015.37	1164206.71	3
255	684023.17	1164207.05	3
256	684027.11	1164213.12	3
257	684031.65	1164220.17	3
258	684033.16	1164222.19	3
259	684034.61	1164224.13	3
260	684037.18	1164227.69	3
261	684042.28	1164232.88	3
262	684045.78	1164235.81	3
263	684047.92	1164237.24	3
264	684050.60	1164238.52	3
265	684055.69	1164239.39	3
266	683996.92	1164163.96	3
267	683999.33	1164162.22	3
268	683998.10	1164160.34	3

Seznam souřadnic (S-JTSK):
Souřadnice pro zápis do KN

Číslo bodu	Y	X	kk
269	683995.69	1164162.08	3
270	683998.65	1164161.18	3
271	683996.22	1164162.92	3
272	683994.14	1164161.48	3
273	683988.28	1164165.28	3
274	683994.67	1164162.32	3
275	683988.83	1164166.11	3
276	683993.00	1164159.69	3
277	683986.96	1164163.26	3
278	683993.52	1164160.54	3
279	683987.51	1164164.10	3
280	683995.12	1164163.07	3
281	683996.37	1164164.94	3
282	684005.02	1164178.72	3
283	684050.37	1164128.27	3
284	684047.81	1164125.11	3
285	684044.39	1164122.46	3
286	684041.43	1164120.72	3
287	684038.47	1164119.44	3
288	684035.39	1164118.74	3
289	684007.01	1164119.01	3
290	684005.04	1164119.09	3
291	684003.50	1164119.51	3
292	683995.90	1164123.14	3
293	683992.88	1164125.30	3
294	683990.70	1164128.18	3
295	683989.90	1164129.88	3
296	683988.64	1164134.54	3
297	683987.56	1164140.16	3
298	683986.54	1164145.48	3
299	683989.76	1164152.26	3
300	683994.10	1164159.61	3
301	683995.25	1164161.35	3
302	683997.46	1164164.80	3
303	684005.86	1164178.18	3
304	684020.81	1164201.47	3
305	684022.46	1164204.20	3
306	683986.67	1164139.49	3
307	683983.11	1164138.87	3
308	683979.43	1164138.41	3
309	683986.48	1164140.47	3
310	683982.97	1164139.86	3
311	683979.30	1164139.40	3
312	683985.50	1164145.62	3
313	683988.88	1164152.74	3
314	684060.83	1164140.53	3
315	684055.16	1164133.02	3
316	684053.75	1164131.18	3
317	684051.17	1164127.65	3
318	684048.51	1164124.39	3
319	684044.95	1164121.63	3
320	684041.89	1164119.82	3
321	684038.79	1164118.48	3
322	684035.49	1164117.74	3
323	684006.99	1164118.01	3
324	684004.88	1164118.09	3
325	684003.15	1164118.57	3
326	683995.39	1164122.28	3
327	683992.18	1164124.58	3
328	683989.84	1164127.66	3
329	683988.96	1164129.54	3
330	683987.66	1164134.32	3
331	684220.62	1164174.60	3
332	684220.24	1164175.59	3
333	684218.70	1164180.23	3
334	684217.86	1164183.35	3
335	684215.90	1164188.49	3
336	684212.92	1164195.99	3
337	684207.98	1164207.02	3
338	684204.75	1164215.55	3
339	684201.86	1164223.52	3
340	684244.93	1164134.30	3
341	684237.15	1164135.62	3
342	684233.15	1164146.46	3
343	684229.63	1164155.05	3
344	684226.46	1164162.16	3
345	684223.00	1164168.89	3
346	684220.99	1164173.67	3
347	684134.22	1164225.17	3
349	684070.54	1164143.76	3
350	684072.83	1164146.12	3
351	684102.16	1164186.82	3
355	683999.90	1164163.10	3
356	684014.41	1164206.11	3
357	684014.94	1164206.97	3
360	684026.98	1164205.33	3
361	684092.79	1164288.22	3
362	684099.40	1164316.06	3

Seznam souřadnic (S-JTSK):

Souřadnice pro zápis do KN

Číslo bodu	Y	X	kk
363	684126.03	1164333.34	3
364	684083.06	1164174.11	3
365	684080.51	1164175.93	3
366	684079.18	1164237.59	3
367	684078.95	1164241.11	3
371	684242.51	1164134.71	3
372	684243.11	1164135.62	3
373	684224.01	1164166.93	3
374	684224.73	1164167.70	3
375	684223.07	1164171.28	3
376	684219.69	1164177.23	3
377	684192.44	1164237.83	3
378	684192.11	1164238.79	3
379	684186.84	1164252.80	3
380	684186.48	1164253.79	3
381	684133.53	1164225.11	3
382	684132.11	1164223.42	3
383	684131.48	1164222.64	3
384	684112.50	1164215.54	3
385	684111.85	1164214.78	3
386	684111.02	1164213.78	3
387	684110.38	1164213.01	3
388	684099.65	1164184.50	3
389	684100.27	1164185.28	3
390	684101.22	1164186.44	3
391	684080.89	1164175.66	3
392	684081.47	1164176.47	3
393	684080.09	1164174.53	3
394	684079.52	1164173.72	3
395	684071.93	1164145.71	3
396	684071.12	1164144.57	3
397	684051.96	1164134.84	3
398	684052.54	1164135.65	3
399	684051.23	1164133.80	3
400	684050.65	1164132.98	3
401	683979.96	1164138.48	3
402	683979.82	1164139.46	3
403	683987.39	1164163.01	3
404	683987.93	1164163.85	3
405	683988.68	1164165.02	3
406	683989.22	1164165.86	3
407	683997.72	1164160.61	3
408	683998.26	1164161.46	3
409	683998.93	1164162.51	3
410	684016.02	1164207.73	3
411	684016.56	1164208.58	3
412	684024.72	1164202.78	3
413	684025.26	1164203.61	3
414	684026.00	1164204.78	3
415	684060.72	1164246.13	3
416	684061.71	1164246.25	3
417	684072.67	1164270.10	3
418	684072.89	1164271.08	3
419	684073.17	1164272.37	3
420	684073.38	1164273.35	3
421	684090.43	1164285.81	3
422	684091.02	1164286.62	3
423	684091.80	1164287.68	3
424	684097.82	1164313.01	3
425	684098.41	1164313.82	3
426	684099.18	1164314.88	3
427	684123.60	1164330.97	3
428	684124.19	1164331.77	3
429	684124.98	1164332.85	3
430	684129.56	1164351.84	3
431	684130.37	1164352.43	3
432	684131.55	1164353.26	3
433	684132.39	1164353.81	3
434	684154.80	1164360.28	3
435	684159.33	1164361.77	3
436	684223.62	1164169.99	3
437	684222.05	1164171.15	3
438	684158.87	1164360.56	3
439	684080.15	1164238.19	3
440	684079.15	1164238.08	3
441	684238.96	1164077.16	3
442	684238.93	1164078.16	3
443	684243.98	1164078.17	3
444	684243.98	1164077.17	3
445	684239.46	1164077.16	3
446	684239.43	1164078.16	3

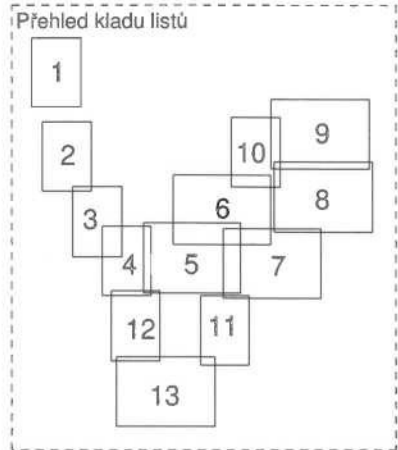
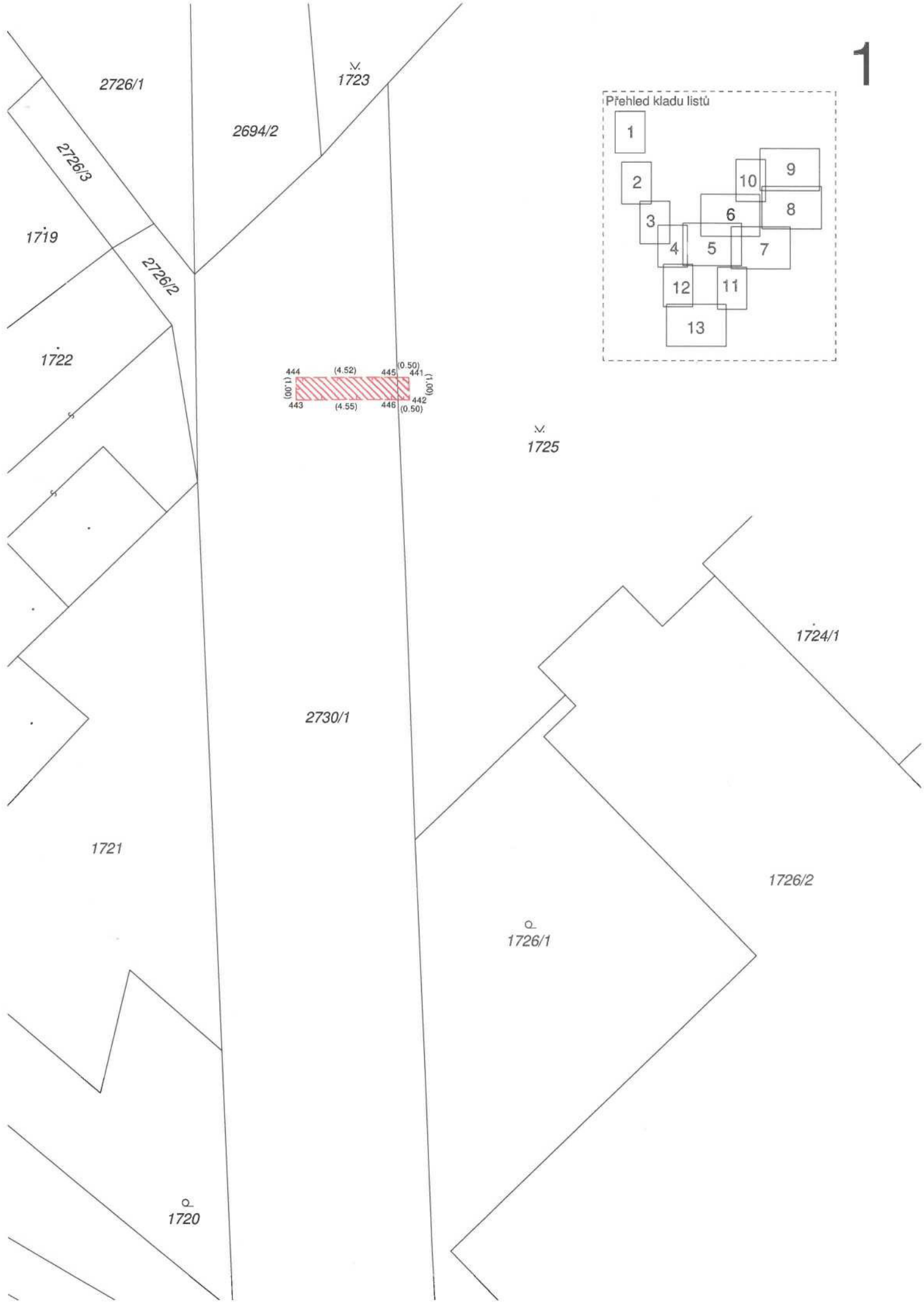

2730/1

Q
1726/1

340 (2.45) 371
11 (2.02) 372 (5.44)
12 (5.29)

2730/2

1726/3

1726/4

2694/1

1922/2

1925/2

1922/3

1925/5

1922/1

Det.A

1925/21

373
374

1925/12

375
437

346 (0.45)
39 (1.00)
40 (0.39)
331 (1.00)
332 (0.6)

1925/22

1925/11

17 (1.15)
18 (1.73)
19 (3.25)
20 (3.25)

376
333 (3.19)
334 (3.25)

335 (4.83)
336 (3.19)
337 (3.25)

338 (3.25)
339 (3.25)

340 (3.25)
341 (3.25)

1921/1

2694/4

11
1923/4

2



(5.50)

21

(6.11)

22

(12.09)

23

(9.08)

24

(5.50)

25

(11.85)

26

(5.11)

335

336

337

338

339

377

378

(3.04)

(2.98)

(1.01)

(1.01)

(1.01)

(1.01)

(1.01)

1925/16

5

2694/1

1923/4

1923/5

2694/4

1925/11

1923/1

3

2945/1

2694/3



4

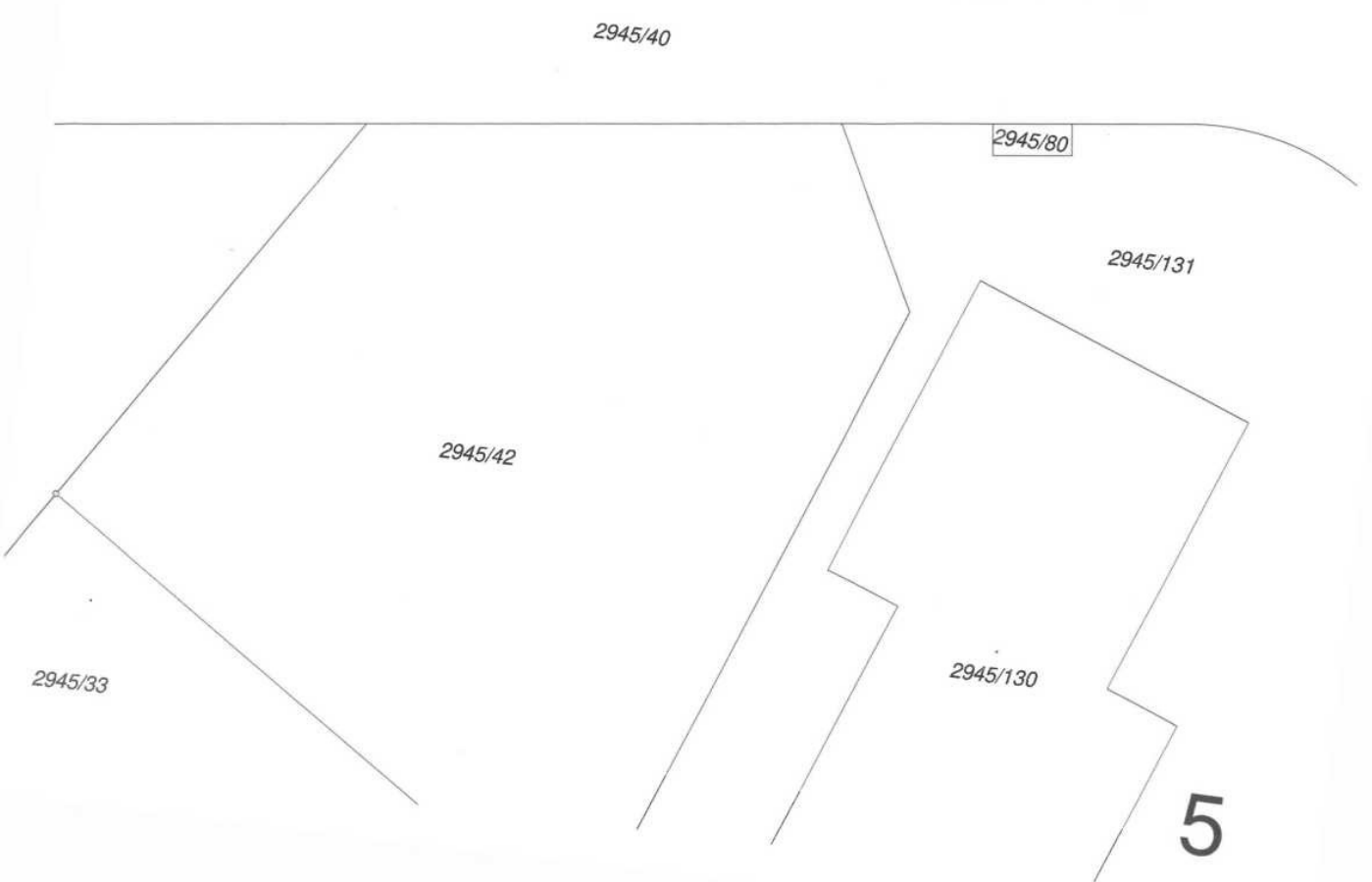
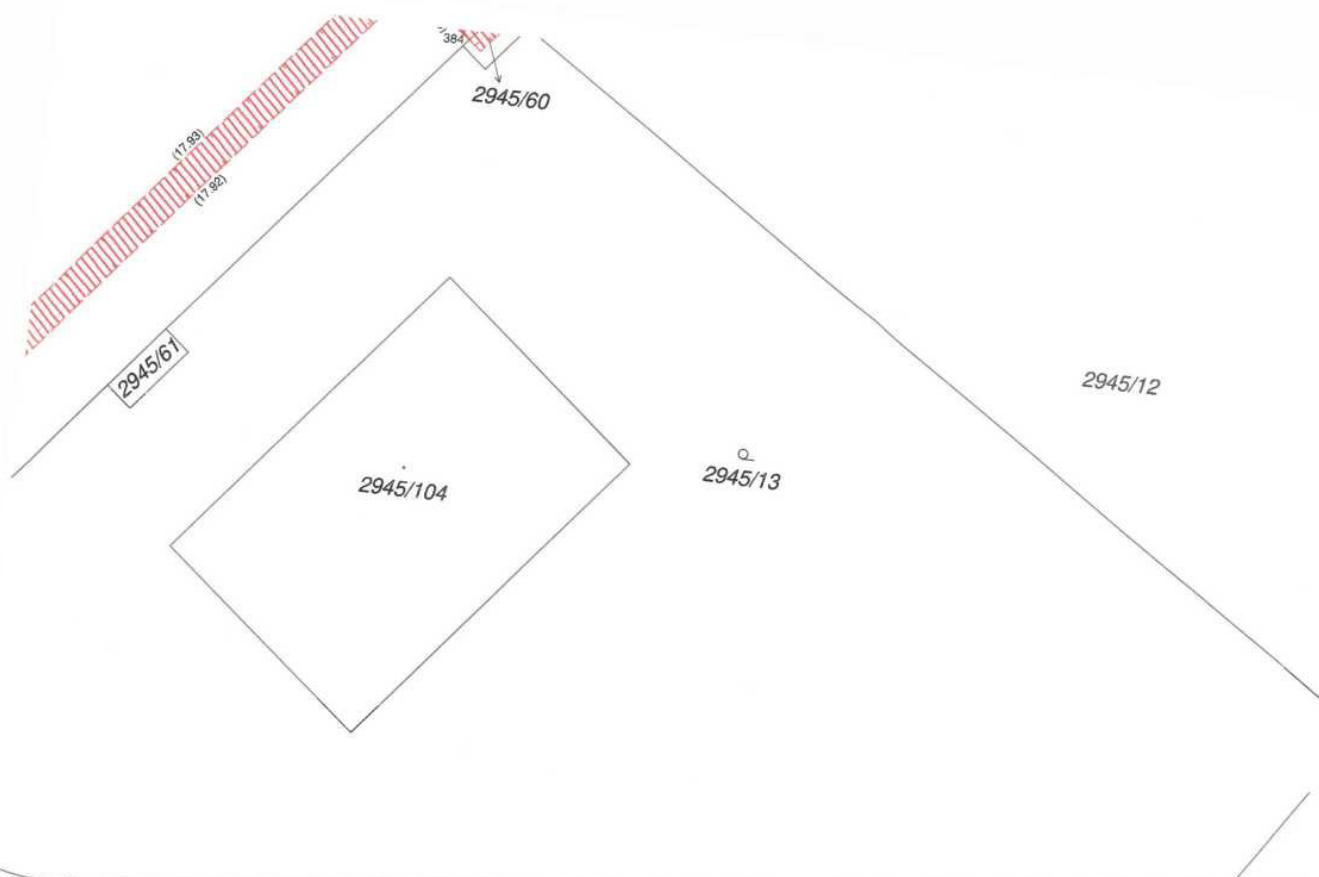

5

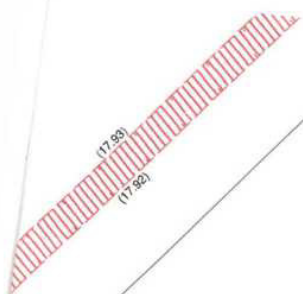

2945/61

2945/60

2945/12

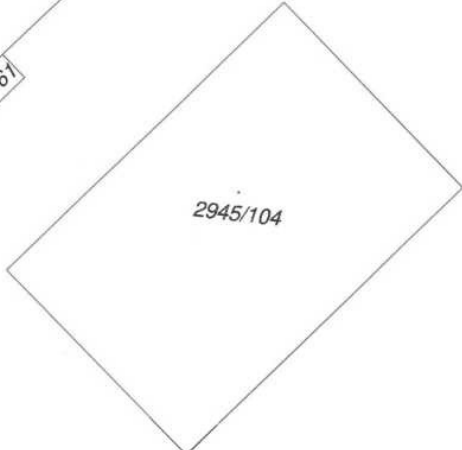

2945/104

2945/13



(52.37)

(53.34)

2945/40

2945/80

2945/131

2945/42

2945/130

2945/33

5

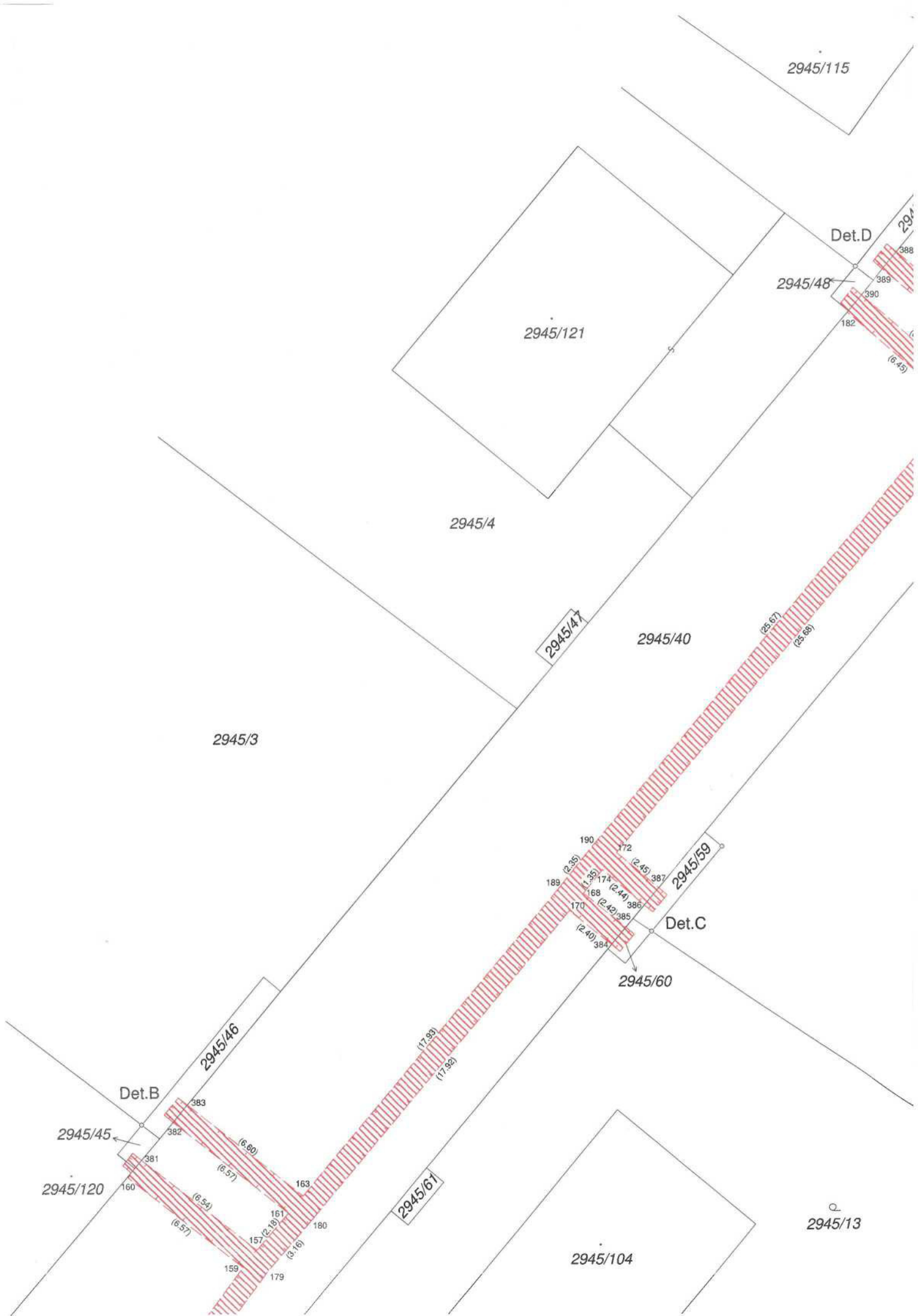

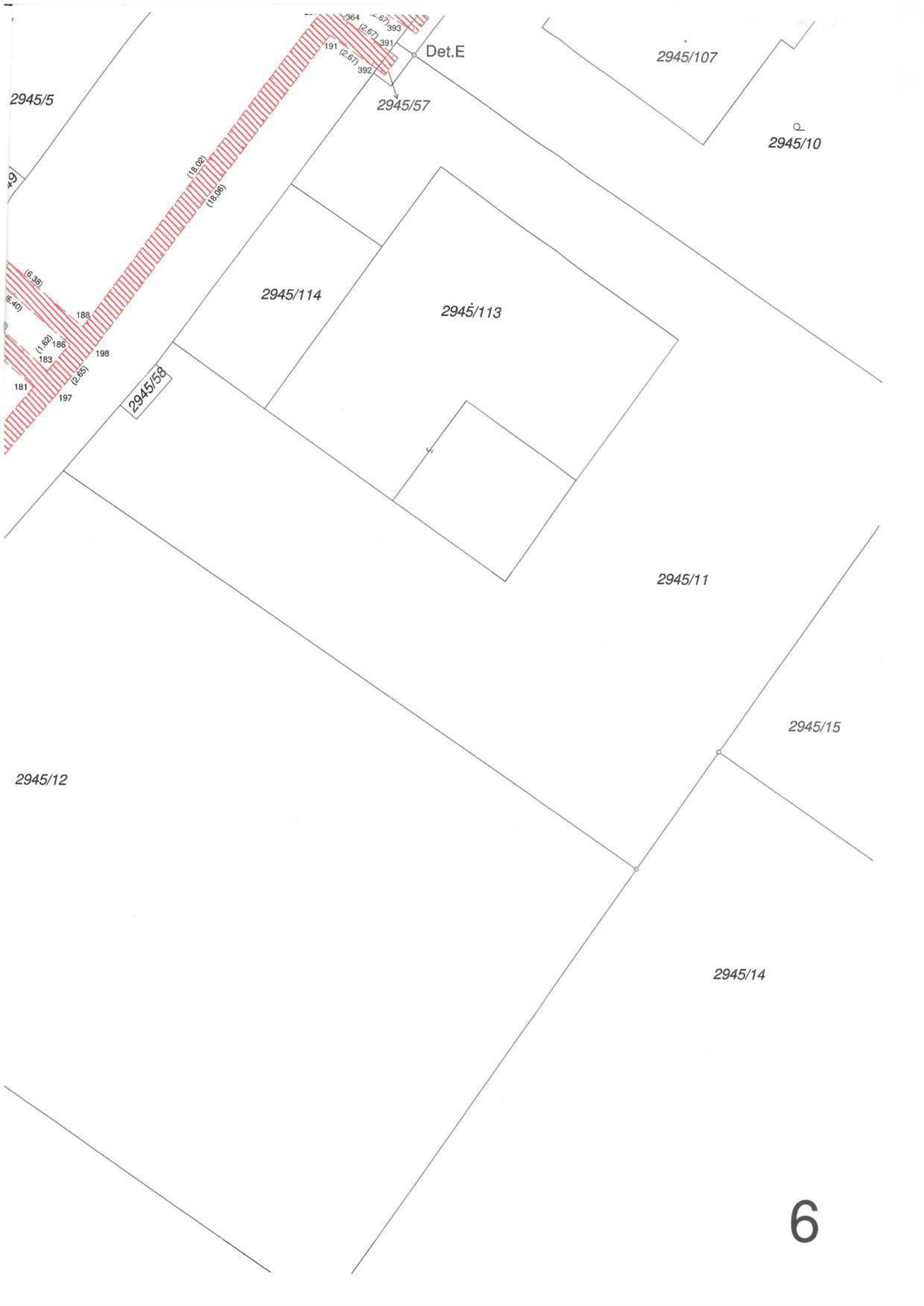

2945/5

2945/107

2945/10

Det.E

2945/57

2945/114

2945/113

2945/58

2945/11

2945/15

2945/12

2945/14

6

49

(6.38)

(6.40)

(1.82)

(2.85)

(18.02)

(18.06)

(18.02)

(18.06)

(18.02)

(18.06)

(18.02)

(18.06)

(18.02)

(18.06)

(18.02)

(18.06)

(18.02)

(18.06)

(18.02)

(18.06)

(18.02)

(18.06)

(18.02)

(18.06)

(18.02)

(18.06)

(18.02)

(18.06)

(18.02)

(18.06)

(18.02)

(18.06)

364

(2.67)

393

191

(2.67)

392

391

188

186

183

198

181

197

2945/12

2945/13

2945/78

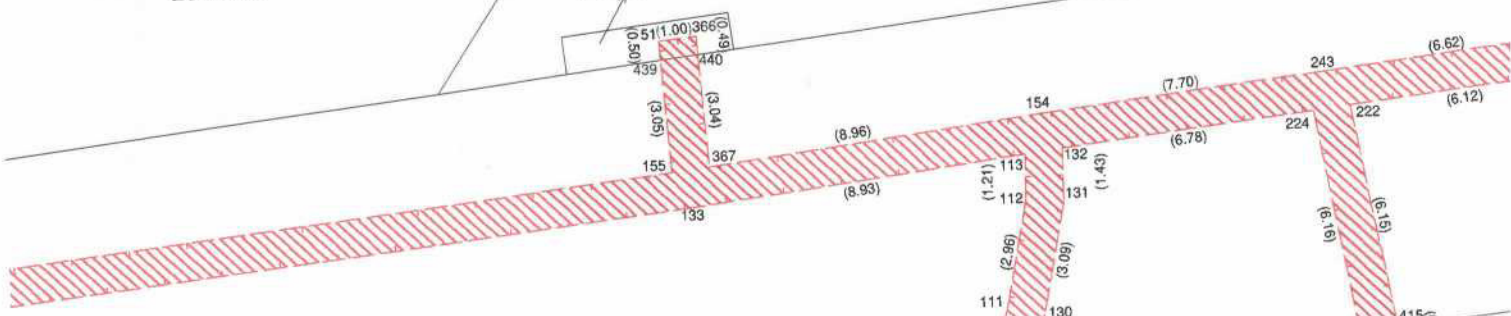

2945/40

2945/80

2945/131

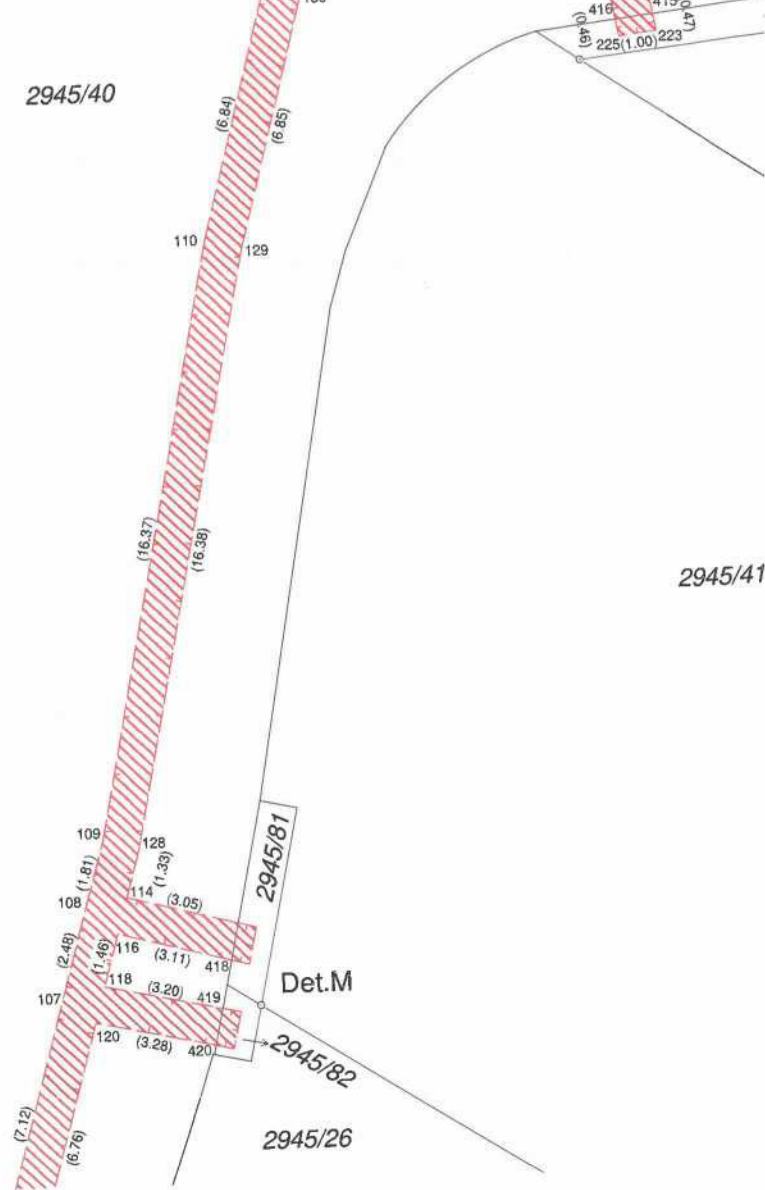
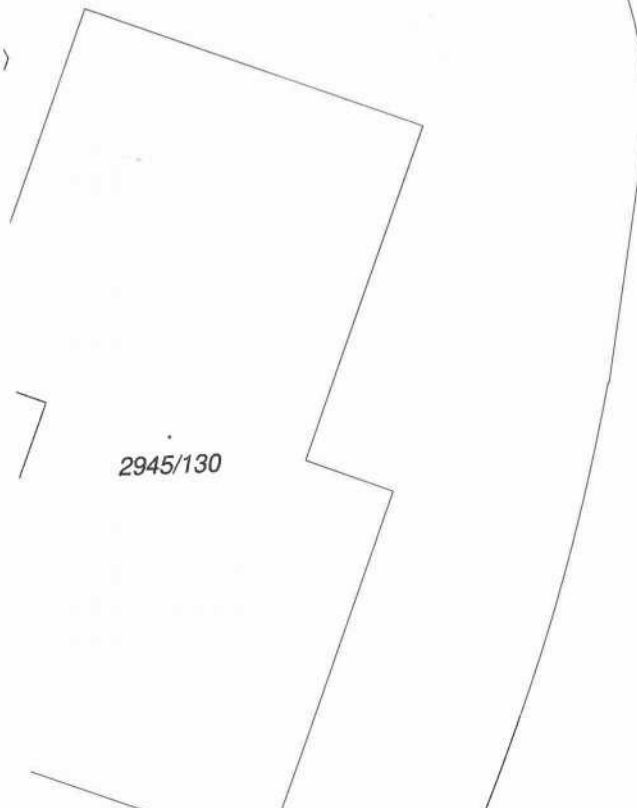

2945/41

2945/26

14

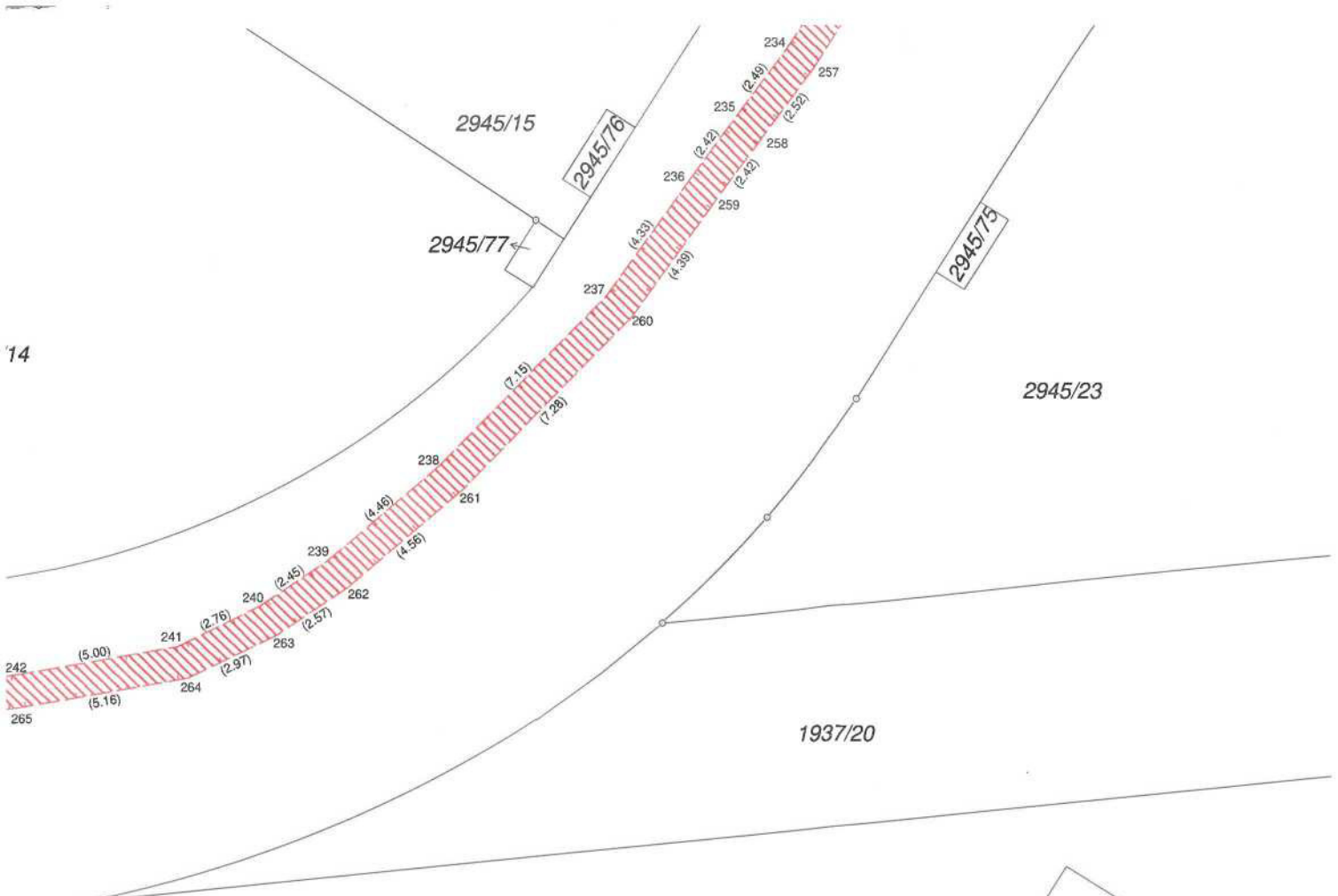

79

2945/9

2945/10

2945/16

2945/123

2945

2945/116

2945/15

Det.K

2945/73

2945/74

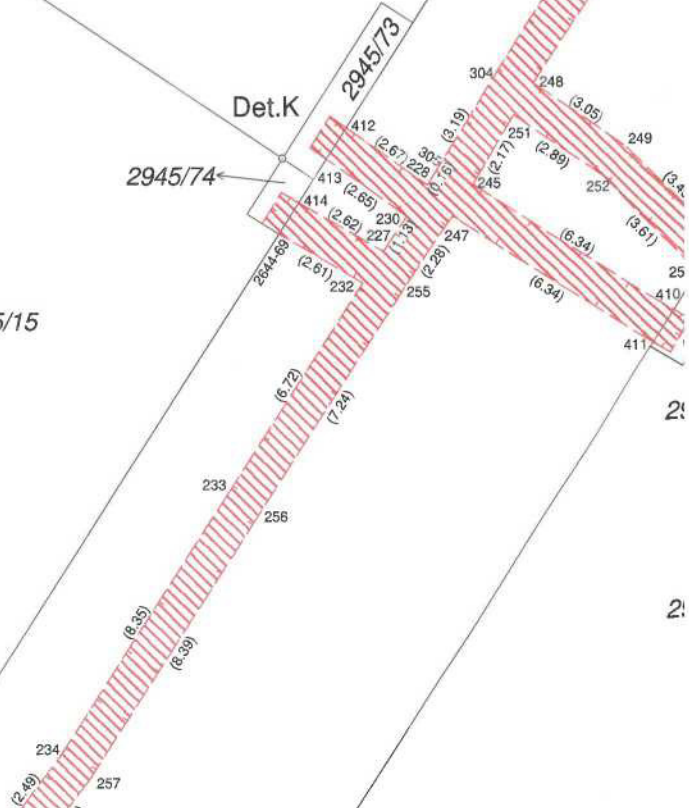

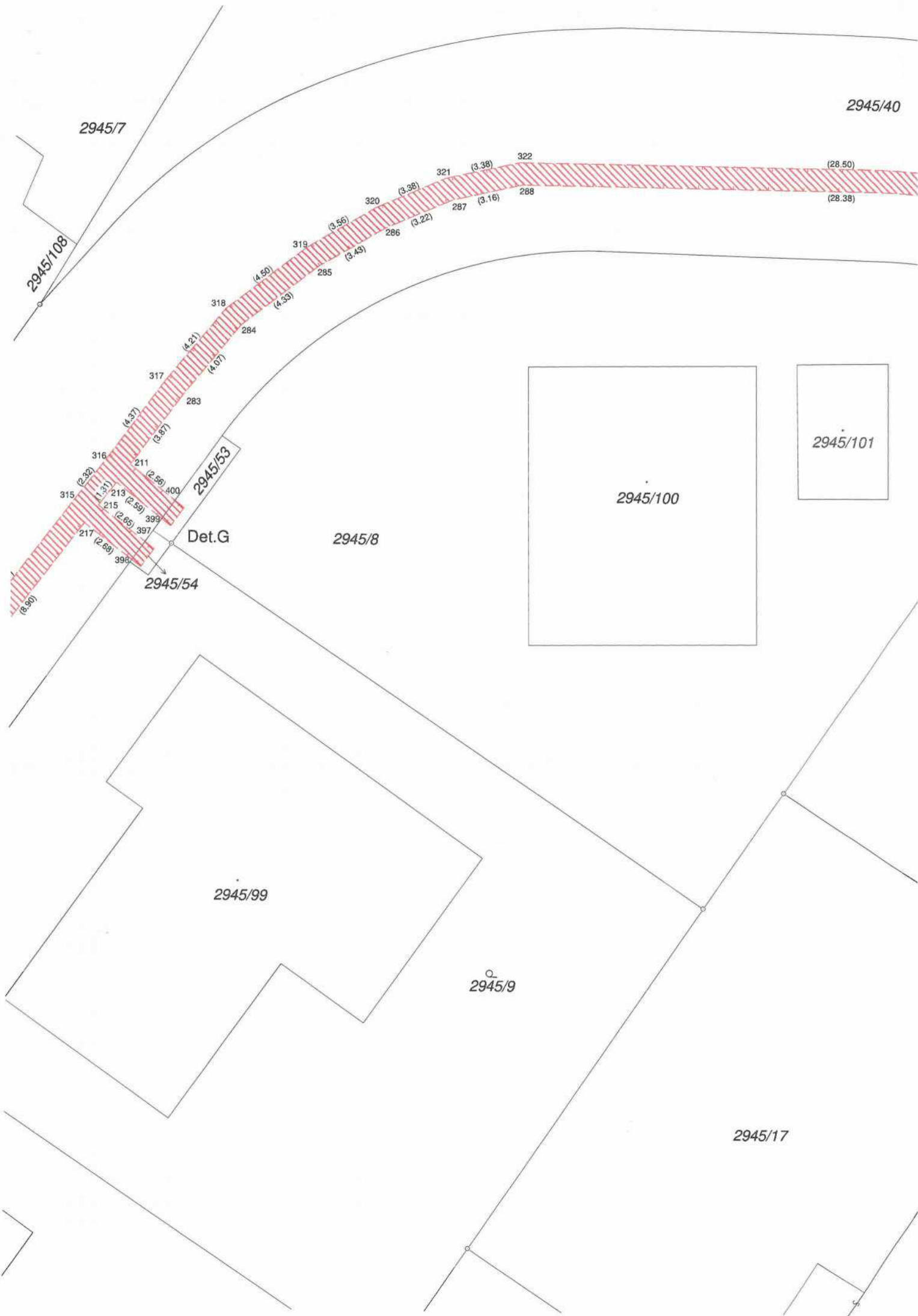

2945/40

2945/7

2945/108

(28.50)
(28.38)

2945/100

2945/101

2945/8

Det. G

2945/54

2945/53

2945/99

2945/9

2945/17

(3.90)

315

316

213

215

217

398

399

397

400

211

283

284

285

286

287

288

289

318

319

320

321

322

(2.32)

(1.37)

(2.59)

(2.85)

(2.68)

(2.56)

(3.87)

(4.07)

(4.37)

(4.21)

(4.50)

(4.33)

(3.43)

(3.22)

(3.16)

(3.38)

(3.38)

(3.55)

M.
1937/111

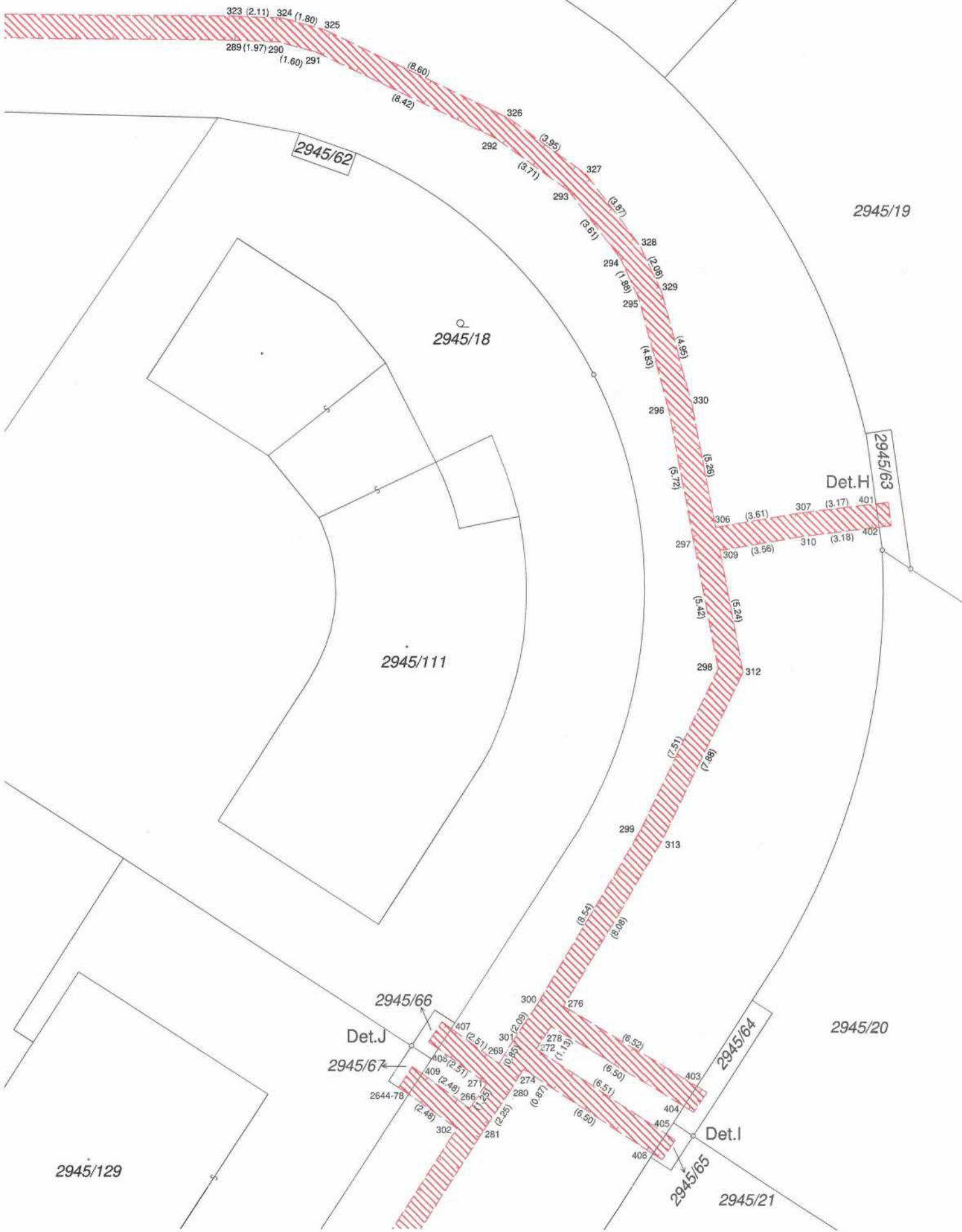



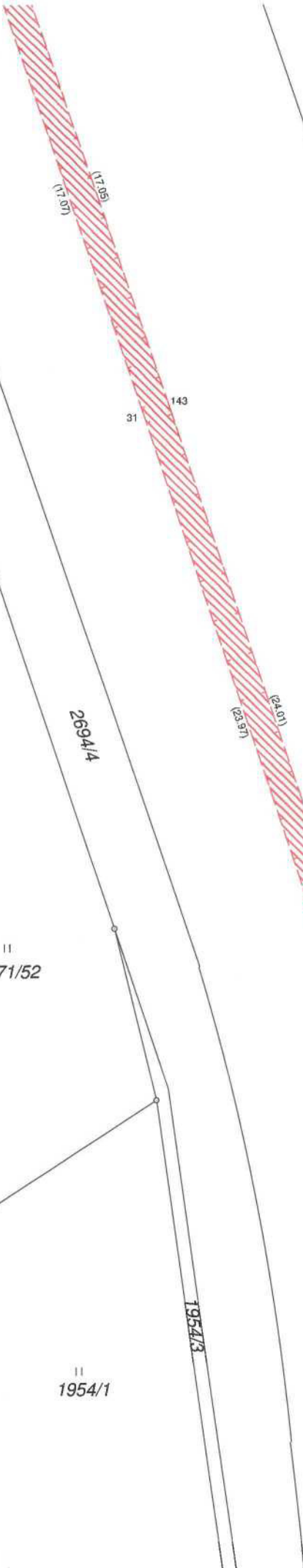

2945/43

2694/1

2694/4

II
1971/52

II
1954/1

1954/3

2945/31

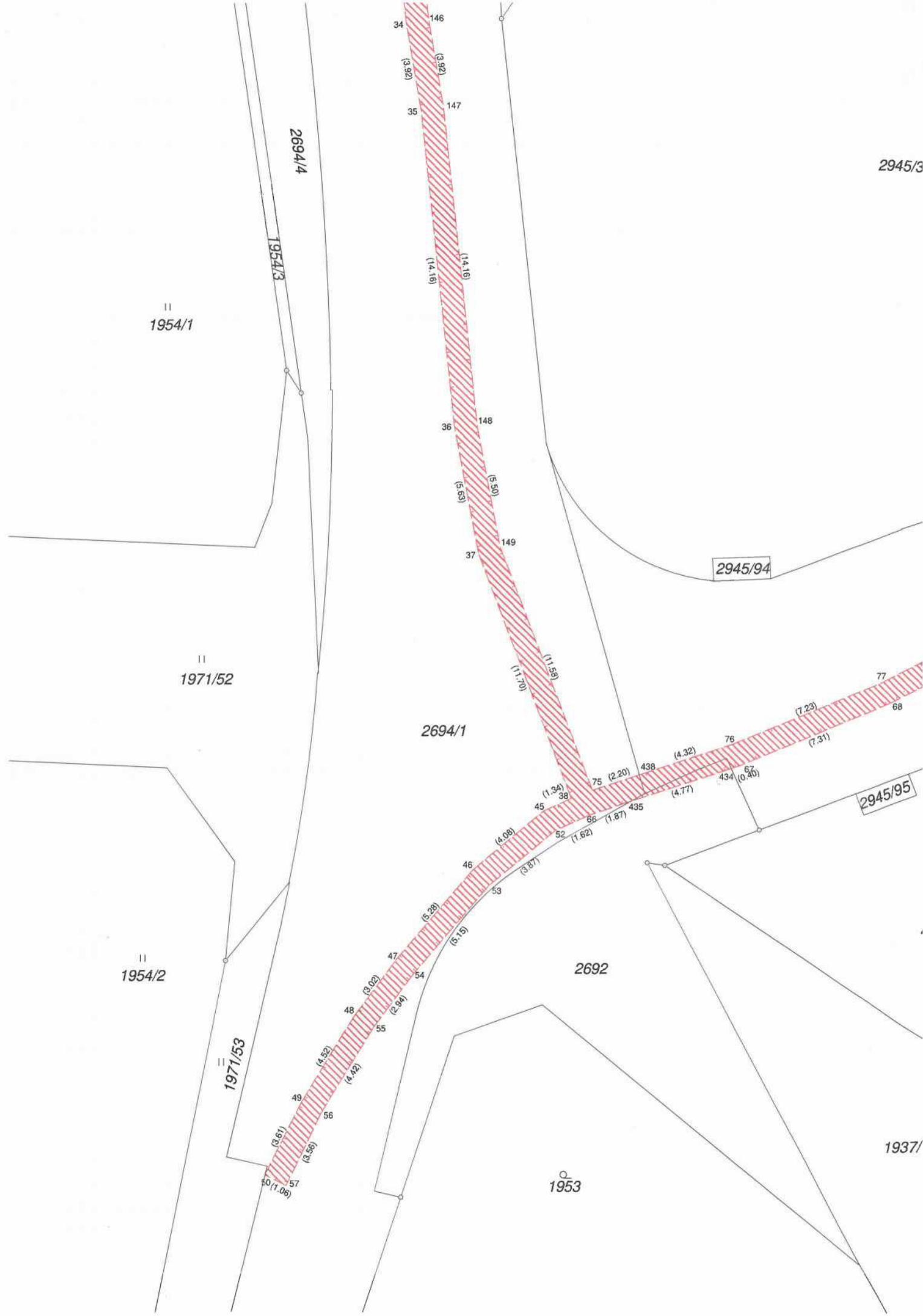

2694/4

2945/3

II
1954/1

1954/3

II
1971/52

2694/1

2945/94

II
1954/2

1971/53

2692

2945/95

1937/

1953

34
(3.92)
146
(3.92)

35
(3.92)
147
(14.16)

36
(5.63)
148
(5.50)

37
(11.70)
149
(11.59)

45
(4.08)
38
(1.34)

46
(3.87)
52
(1.62)

47
(3.02)
53
(5.28)

48
(2.94)
54
(6.15)

49
(4.32)
55
(4.32)

50
(3.61)
56
(3.56)

57
(1.06)

75
(2.20)
438
(4.32)

76
(4.77)
434
(0.40)

77
(7.23)
68
(7.31)

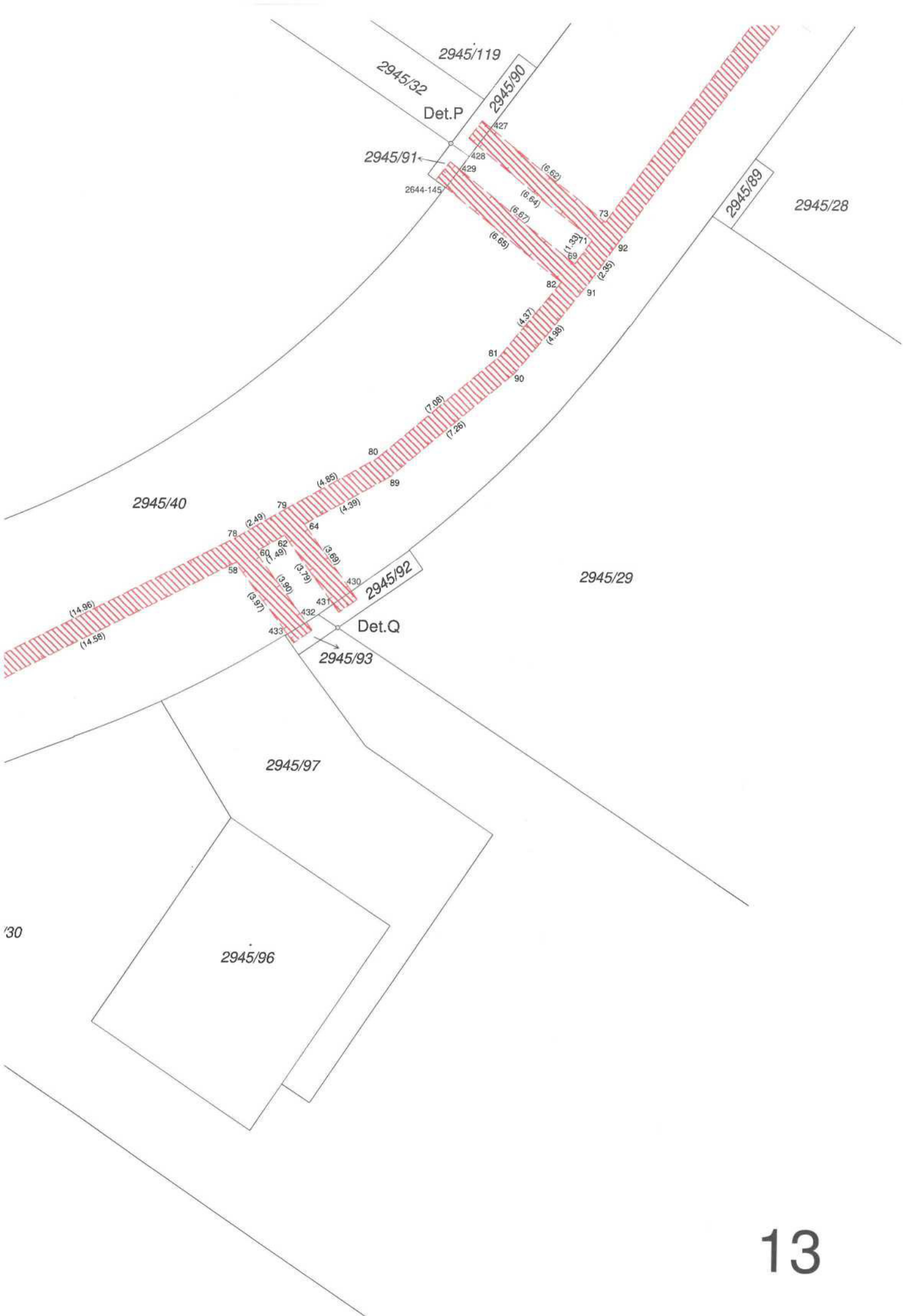

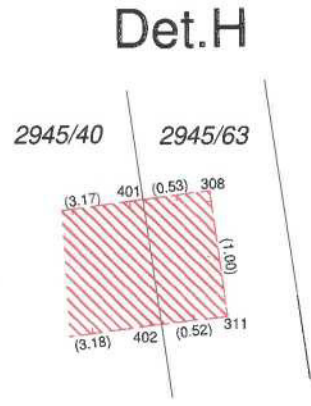
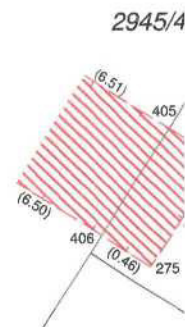
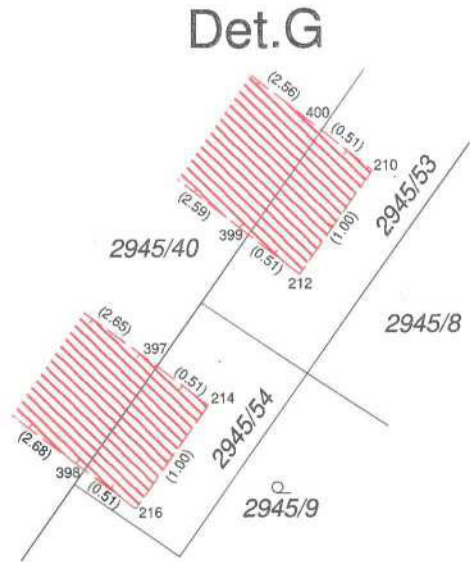
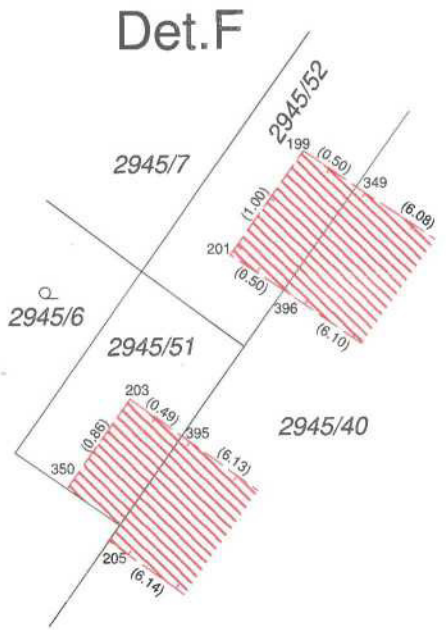
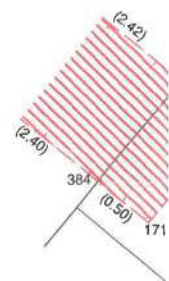
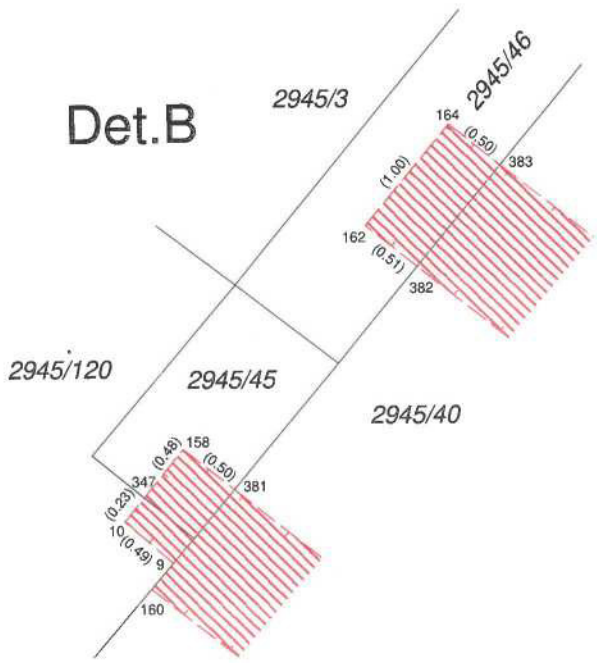
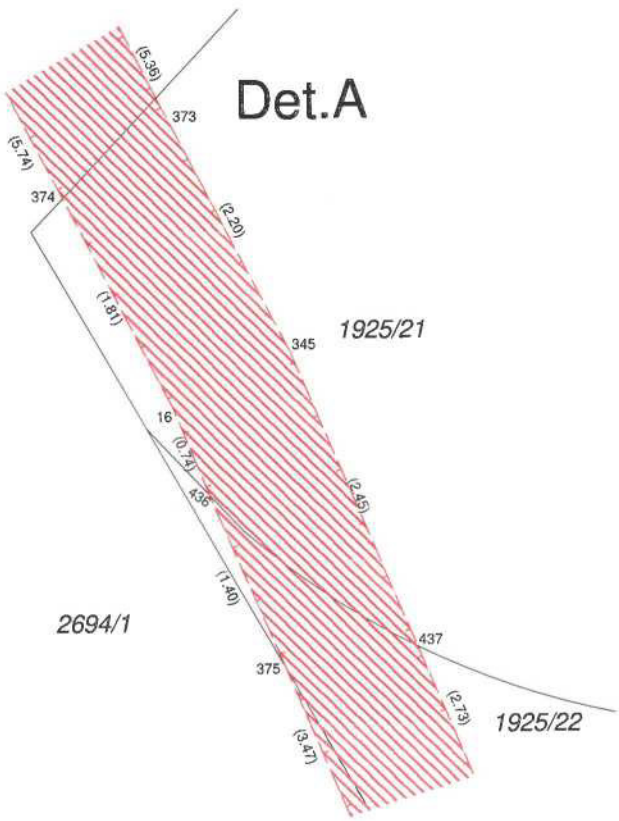

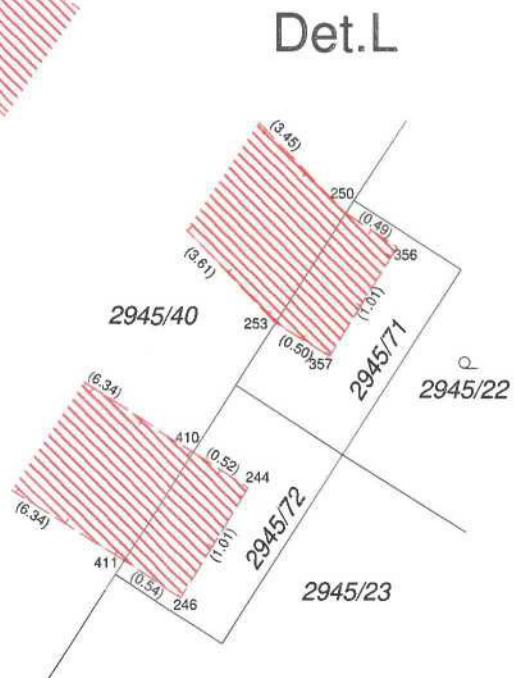
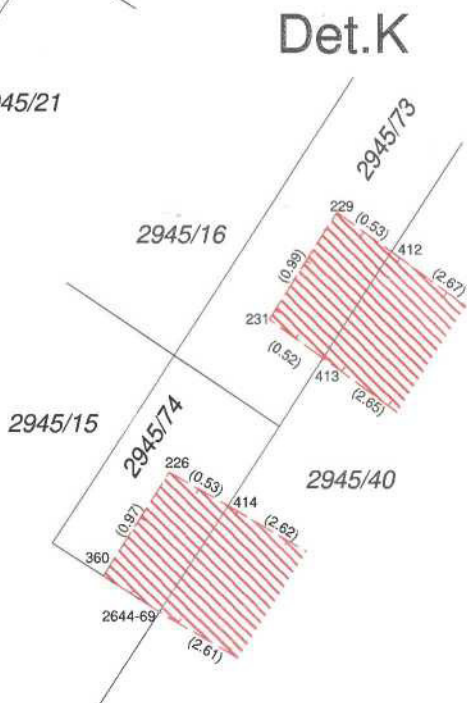
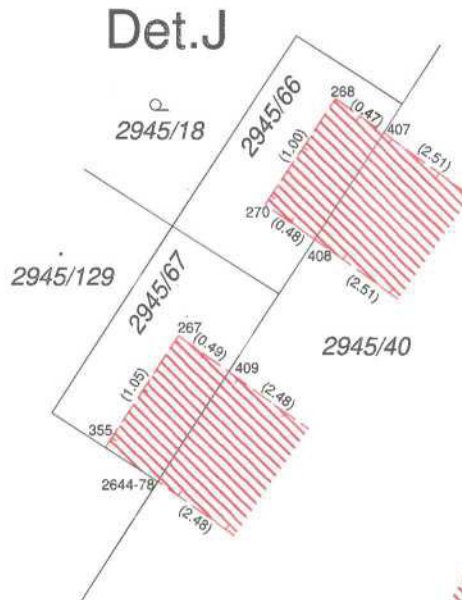
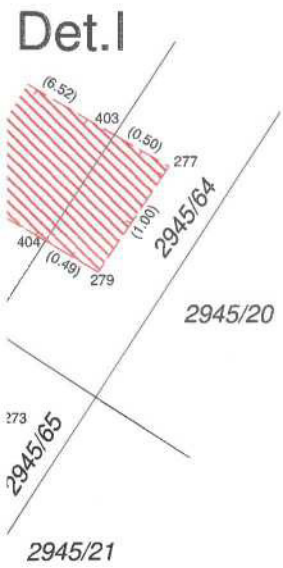
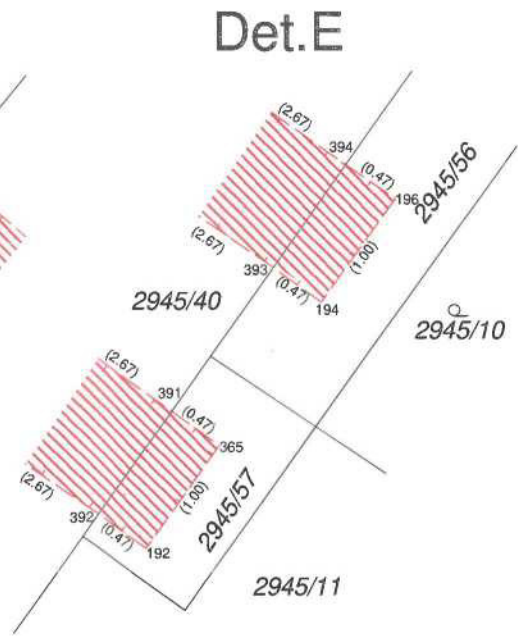
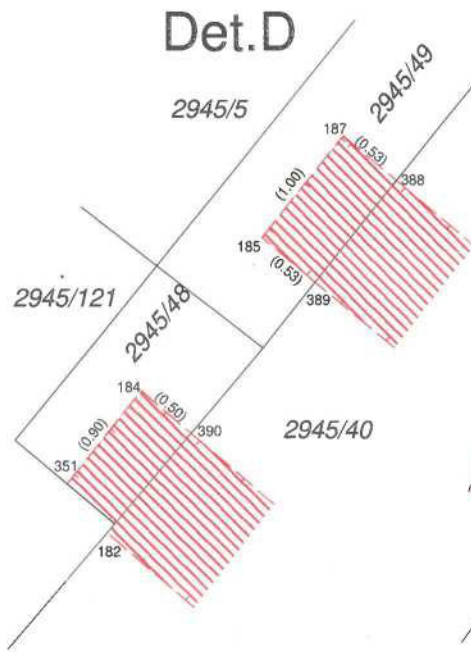
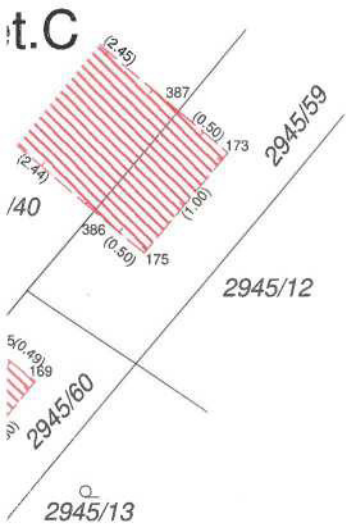

Det.M

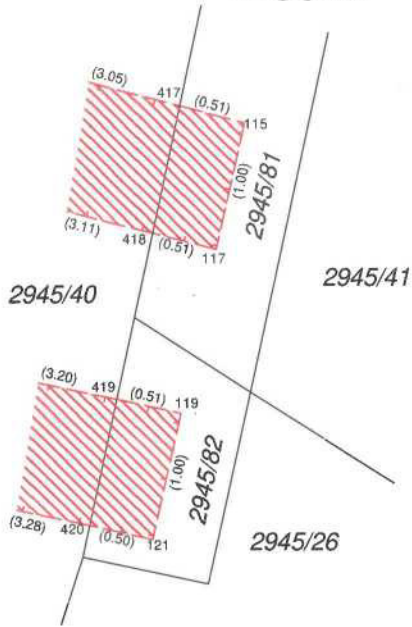

Det.N

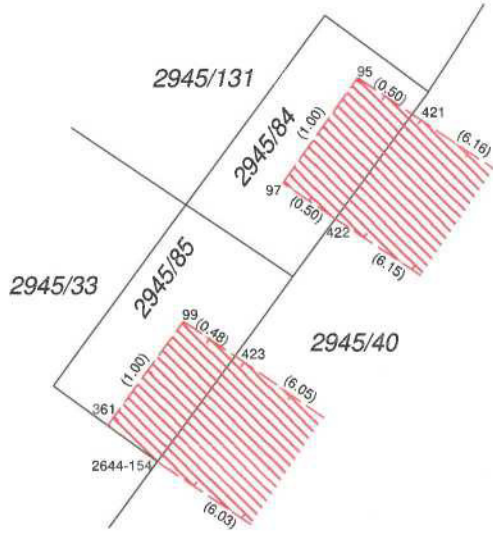

Det.O

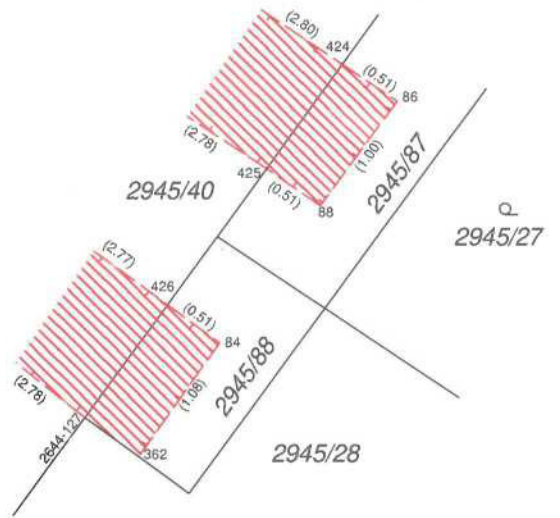

Det.P

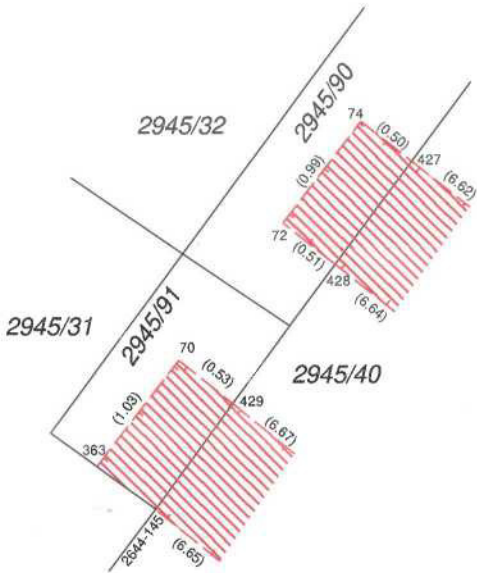

Det.Q

