





KUPNÍ SMLOUVA
č. j. KRPH-113501/ČJ-2023-0500NE-VZ

dle § 2079 a násl. zákona č. 89/2012 Sb., občanský zákoník, (dále jen „občanský zákoník“)

uzavřená níže uvedeného dne, měsíce a roku mezi smluvními stranami

Prodávající:



Název: **Pneu Hnídek s.r.o.**
se sídlem: Knoflíková 2814/8a, 466 01 Jablonec nad Nisou
zastoupená: 
IČO: 25497561
DIČ: CZ25497561
bankovní spojení: Česká spořitelna a.s.
číslo účtu: 2595482/0800
kontaktní osoba: 
mobil: 
e-mail: 

zapsaná v obchodním rejstříku vedeným krajským soudem v Ústí nad Labem, oddíl C, vložka 21089

(dále jen „prodávající“)

a

Česká republika – Krajské ředitelství policie Královéhradeckého kraje

se sídlem: Ulrichovo náměstí 810, 501 01 Hradec Králové
zastoupená: plk. Mgr. Ing. Markem Baudyšem, náměstkem ředitele krajského ředitelství pro ekonomiku
IČ: 75151545
DIČ: CZ75151545
bankovní spojení: Česká národní banka, pobočka Hradec Králové
číslo účtu: 23235881/0710
Telefon: 
e-mail: 
Kontaktní osoba: 

(ve věcech technických)

(dále jen „kupující“)

I.**Úvodní ustanovení**

Tato smlouva byla smluvními stranami uzavřena na základě „Rámcové dohody na dodávky pneumatik pro roky 2023 a 2024“, č. j. MV-36569-34/VZ-2022, uzavřené dne 16. 8. 2022 (dále jen „rámcová dohoda“).

II.**Předmět plnění**

1. Předmětem této smlouvy je dodávka **570 ks** nových a nepoužitých pneumatik v množství a typech dle Přílohy č. 1 – „Specifikace předmětu plnění“. Prodávající se zavazuje dodat kupujícímu předmět plnění a umožnit mu nabýt vlastnické právo k němu.
2. Kupující se zavazuje předmět plnění převzít a zaplatit sjednanou cenu podle článku III této kupní smlouvy.

III.**Kupní cena**

1. Cena je stanovena ve výši bez DPH	1.648.396,00 Kč
Vyčíslení 21 % DPH	346.163,16 Kč
Cena celkem s DPH	1.994.559,16 Kč

Cena je za množství: 570 kusů pneumatik

2. Nabídnuté jednotkové ceny uvedené v příloze č. 1 této kupní smlouvy jsou považovány za ceny nejvýše přípustné a nepřekročitelné, zahrnující celní poplatky, cenu za dopravu do místa plnění a jejich ekologickou likvidaci, včetně dalších nákladů souvisejících s dodávkou předmětu plnění v této smlouvě výslovně neuvedených.
3. Cena je cenou nejvýše přípustnou, kterou je možné změnit jen v případě změny zákonné sazby DPH.

IV.**Doba a místo plnění**

Prodávající je povinen dodat smlouvené zboží do 14 dnů ode dne nabytí účinnosti této kupní smlouvy.

Místo plnění:

- **Krajské ředitelství policie Královéhradeckého kraje, Říční 1080, 500 02 Hradec Králové**
- **Sklad Krajského ředitelství policie Královéhradeckého kraje, 549 06 Bohuslavice nad Metují**

Specifikace jednotlivých typů pneumatik vč. množství pro každé místo plnění jsou uvedeny v příloze č. 2 této smlouvy „Přehled dodávek dle místa plnění“.

V.

Všeobecné dodací podmínky

1. Kupující nabývá vlastnictví ke zboží jeho převzetím od dopravce v místě plnění.
2. Prodávající je povinen dodat pneumatiky v množství, druhu a jakosti (technická specifikace) za dodržení podmínek sjednaných v rámcové dohodě a této kupní smlouvě.

VI.

Technické a platební podmínky

1. Všechny dodávané pneumatiky budou homologované.
2. Pneumatiky dodávané dle této kupní smlouvy nebudou v době převzetí kupujícím starší 2 let.
3. Prodávající je oprávněn fakturovat kupní cenu až po dodání, a potvrzení převzetí zboží kupujícím na základě dodacího listu a po odstranění všech případných vad a nedodělků ze strany prodávajícího. Prodávající fakturu vystaví do 14 dnů po řádném převzetí zboží kupujícím.
4. Faktura musí obsahovat číslo jednacích kupní smlouvy, číslo jednacích rámcové smlouvy, ke které se dodávka vztahuje a všechny údaje uvedené v § 29 zákona č. 235/2004 Sb., o dani z přidané hodnoty, ve znění pozdějších předpisů a údaje uvedené v § 435 občanského zákoníku.
5. V případě doručení elektronických faktur musejí být faktury ve formátech:
 - UBL 2.1 ISO/IEC 19845:2015 či UN/CEFACT CII (Cross Industry Invoice),
 - ISDOC/ISDOCX (Information System Document) verze 5.2 a vyšší,
 - nebo bude akceptovatelný i elektronický formát PDF/A, a to za podmínky bude-li tento dokument doručen prostřednictvím datové schránky,
 - nebo pokud se dohodne prodávající s kupujícím jinak.
6. Faktura je splatná do 30 kalendářních dnů od jejího doručení kupujícím.
7. Faktura se považuje za proplacenou okamžikem odepsání fakturované částky z účtu kupujícího ve prospěch účtu prodávajícího.
8. Kupující je oprávněn do data splatnosti vrátit fakturu, která neobsahuje požadované náležitosti, není doložena kopií potvrzeného dodacího listu, která obsahuje jiné cenové údaje nebo jiný druh plnění než dohodnuté v této kupní smlouvě. Důvodným vrácením faktury přestává běžet původní lhůta splatnosti. Nová lhůta splatnosti nové (opravené) faktury začíná znovu běžet ode dne jejího doručení kupujícím.
9. Zálohu kupující neposkytuje.

VII. Záruka

1. Prodávající prohlašuje, že zaručuje dohodnuté vlastnosti zboží po dobu 24 měsíců ode dne jeho převzetí kupujícím.
2. Prodávající je v záruční době povinen odstranit závady do 14 dnů od data jejich oznámení, a to bezplatnou výměnou za nezávadné pneumatiky stejného druhu a ve stejném množství. Kupující uplatňuje reklamaci u prodávajícího formou e-mailové zprávy na elektronickou adresu:  Prodávající je povinen přijetí zprávy kupujícím potvrdit.

VIII. Smluvní pokuta a úroky z prodlení

1. Nedodá-li prodávající zboží do uplynutí doby plnění dle čl. IV. této kupní smlouvy, zaplatí kupujícím smluvní pokutu ve výši 0,05% z ceny nedodaného předmětu plnění včetně DPH, a to za každý, i započatý den prodlení. Zaplacením smluvní pokuty nezaniká povinnost prodávajícího dodat předmět plnění kupujícím. Případné odstoupení od této kupní smlouvy se nedotýká nároku na zaplacení smluvní pokuty.
2. Nezaplatí-li kupující kupní cenu ve lhůtě splatnosti faktury dle čl. VI. odst. 6 této kupní smlouvy, je povinen zaplatit prodávajícímu úrok z prodlení ve výši 0,05 % z neuhrazené oprávněně fakturované částky včetně DPH, a to za každý den prodlení.
3. Kupující je oprávněn požadovat na prodávajícím smluvní pokutu za nedodržení doby pro odstranění zjištěných vad na základě reklamace, a to ve výši 0,05 % z ceny reklamovaných pneumatik včetně DPH, a to za každý i započatý den prodlení. Ustanovením o smluvní pokutě není dotčeno právo oprávněné strany na náhradu škody v plné výši.
4. Smluvní pokuta a úrok z prodlení jsou splatné do 30 dní ode dne, kdy byla povinné straně doručena písemná výzva k jejich zaplacení oprávněnou stranou, a to na účet oprávněné strany uvedený ve vymezení smluvních stran této kupní smlouvy.

IX. Odstoupení od smlouvy

1. Odstoupení od této kupní smlouvy se řídí ustanoveními § 2001 a násl. občanského zákoníku.
2. Smluvní strany pokládají za podstatné porušení této kupní smlouvy prodlení prodávajícího se splněním předmětu této kupní smlouvy ve sjednané době dle čl. IV. této kupní smlouvy nebo nedodání předmětu plnění v požadované kvalitě a množství dle této kupní smlouvy.
3. Kupující je oprávněn odstoupit od této kupní smlouvy, jestliže nabyde právní moci rozhodnutí insolvenčního soudu, jímž se osvědčuje úpadek či hrozící úpadek prodávajícího ve smyslu zákona č. 182/2006 Sb., o úpadku a způsobech jeho řešení (insolvenční zákon), ve znění pozdějších předpisů.

4. Prodávající je povinen v souvislosti s ruskou agresí na území Ukrajiny a přijatými omezujícími opatřeními (mezinárodní sankce) ekonomického a individuálního charakteru Evropskou unií vůči Rusku a Bělorusku respektovat a dodržovat přijaté sankční mechanismy – viz Čestné prohlášení, které tvoří přílohu č. 3 této smlouvy. Porušení sankčních mechanismů stanovených Evropskou unií proti Rusku a Bělorusku je považováno za závažné porušení smluvních podmínek a je tak důvodem pro odstoupení od smlouvy a dále pro finanční neplnění ze strany kupujícího.

X.

Řešení sporů

1. Veškeré spory mezi smluvními stranami budou řešeny nejprve smírně.
2. Nebude-li smírného řešení dosaženo, budou spory řešeny v soudním řízení.

XI.

Odpovědnost za škody

Prodávající odpovídá za škodu způsobenou vadným plněním této kupní smlouvy v rozsahu stanoveném českým právním řádem, zejména pak občanským zákoníkem.

XII.

Závěrečná ustanovení

1. Tato kupní smlouva se primárně řídí jejími ustanoveními a není-li ujednáno speciálně v této smlouvě, pak ustanoveními rámcové dohody. Není-li v této smlouvě nebo rámcové dohodě ujednáno speciálně, pak se sekundárně smluvní vztah řídí právním řádem České republiky, zejména příslušnými ustanoveními občanského zákoníku.
2. Smluvní strany uzavírají tuto kupní smlouvu v souladu se zákonem č. 110/2019 Sb., o zpracování osobních údajů, a podle Nařízení Evropského parlamentu a Rady (EU) 2016/679 ze dne 27. dubna 2016 o ochraně fyzických osob v souvislosti se zpracováním osobních údajů a o volném pohybu těchto údajů a o zrušení směrnice 95/46/ES (obecné nařízení o ochraně osobních údajů).
3. Tato kupní smlouva nabývá platnosti dnem uzavření a účinnosti dnem uveřejnění v registru smluv.
4. Tato kupní smlouva může být měněna nebo doplňována jen písemnými, očíslovanými dodatky odsouhlasenými oběma smluvními stranami, které se stanou nedílnou součástí této kupní smlouvy.
5. Tato kupní smlouva je vyhotovena v elektronické podobě. Obě smluvní strany prohlašují, že tato kupní smlouva nebyla uzavřena v tísni, ani za jednostranně nevýhodných podmínek a na důkaz toho připojují své elektronické podpisy.

6. Nedílnou součástí této kupní smlouvy je

Příloha č. 1 - „Specifikace předmětu plnění

Příloha č. 2 - „Přehled dodávek dle místa plnění“

Příloha č. 3 - „Čestné prohlášení“ vztahující se k dopadu sankcí proti Rusku a Bělorusku do oblasti veřejných zakázek

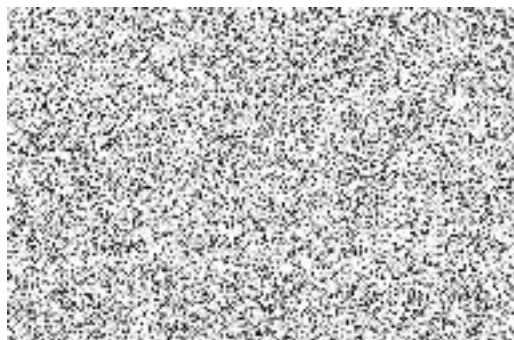

plk. Mgr. Ing. Marek Baudyš
náměstek ředitele krajského ředitelství
pro ekonomiku

Specifikace předmětu plnění

č. pol.	Název položky s minimálními indexovými parametry	Energetický štítek pneumatiky	výrobce/typ dezénu (označení pneumatiky)	Požadované množství v ks	Nabídková cena za 1 ks v Kč bez DPH	Celková cena v Kč bez DPH	Nabídková cena v Kč včetně DPH za 1 ks	Celková cena v Kč včetně DPH
	motocykly							
1	120/70 ZR 17M/C, rychlostní index W (270 km/h), index nosnosti 58 (přední) - DVOJ-SMĚSNÉ	není požadováno	DUNLOP ROADSMART III	3				
2	180/55 ZR 17M/C, rychlostní index W (270 km/h), index nosnosti 73 (zadní) - DVOJ-SMĚSNÉ	není požadováno	DUNLOP ROADSMART III	3				
	osobní a užitková vozidla							
4	165/70 R14 zimní, rychlostní index T (190 km/h), index nosnosti 81	CB69	DUNLOP WINTERRESPONSE2	8				
15	185/60 R15 zimní, rychlostní index T (190 km/h), index nosnosti 84	CB68	DUNLOP SP WINTER RESPONSE 2	12				
12	185/60 R15 letní, rychlostní index H (210 km/h), index nosnosti 88	BA71	DUNLOP BLURESPONSE	8				
20	195/55 R15 zimní, rychlostní index H (210 km/h), index nosnosti 89	CB69	NOKIAN WRD4	4				
23	195/60 R16C zimní, rychlostní index T (190 km/h), index nosnosti 99	DB70	NOKIAN WR SNOWPROOF C	4				
31	195/75 R16C zimní, rychlostní index R (170 km/h), index nosnosti 107	CA70	MICHELIN AGILIS ALPIN	10				
26	195/65 R 15 zimní, rychlostní index H (210 km/h), index nosnosti 91	CB69	DUNLOP WINTER SPORT 5	10				
33	205/50 R17 zimní, rychlostní index V (240 km/h), index nosnosti 93	DC70	NEXEN WINGUARD SPORT 2	2				
36	205/55 R16 letní, rychlostní index W (270 km/h), index nosnosti 94	BA69	GOODYEAR EFFICIENTG PERFORM 2	80				
39	205/55 R16 zimní, rychlostní index V (240 km/h), index nosnosti 94	CB69	NOKIAN SNOWPROOF	12				
39	205/55 R16 zimní, rychlostní index V (240 km/h), index nosnosti 94	CB69	HANKOOK W462 Winter i*cept RS3 XL	88				
68	215/60 R17C letní, rychlostní index T (190 km/h), index nosnosti 109	CA69	CONTINENTAL CONTIVANCONTACT 200	14				
70	215/60 R17C zimní, rychlostní index T (190 km/h), index nosnosti 109	CA72	MAXXIS VANSNART SNOW WL2	18				
71	215/65 R16C letní, rychlostní index T (190 km/h), index nosnosti 109	BC71	GOODYEAR EFFICIENTGRIP CARGO 2 OE FO	20				
72	215/65 R16C zimní, rychlostní index T (190 km/h), index nosnosti 109	CA71	MAXXIS VANSNART WL2	20				
76	215/65 R17 letní, rychlostní index V (240 km/h), index nosnosti 99	AB70	HANKOOK K125 VENTUS PRIME3	80				
77	215/65 R17 zimní, rychlostní index V (240 km/h), index nosnosti 99	CB69	DUNLOP WINTER SPORT 5 SUV	80				
85	225/40 R18 zimní, rychlostní index W (270 km/h), index nosnosti 92	DB70	MICHELIN PA5	4				
86	225/45 R17 letní, rychlostní index Y (300 km/h), index nosnosti 94	AB70	GOODYEAR F1 ASYMMETRIC 5	2				
99	225/70 R15C zimní, rychlostní index R (170 km/h), index nosnosti 112	DB72	NEXEN WINGUARD WT1	4				
104	235/40 R19 letní, rychlostní index Y (300 km/h), index nosnosti 96	BA70	PIRELLI POWERGY	20				
105	235/40 R19 zimní, rychlostní index V (240 km/h), index nosnosti 96	CB72	HANKOOK ICEPT EVO3	6				
105	235/40 R19 zimní, rychlostní index V (240 km/h), index nosnosti 96	CB72	NOKIAN TYRES SNOOWPROOF 1 XL	8				
117	235/55 R18 letní, rychlostní index Y (300 km/h), index nosnosti 104	BB71	MICHELIN PRIMACY 3 GRNX XL	16				
118	235/55 R18 zimní, rychlostní index H (210 km/h), index nosnosti 104	CB70	GOODYEAR UG PERFORMANCE G1 XL	16				
120	235/65 R16C zimní, rychlostní index R (170 km/h), index nosnosti 121	BA71	MAXXIS VANSNART SNOW WL2	4				
134	265/55 R19 letní, rychlostní index Y (300 km/h), index nosnosti 109	CA70	FALKEN AZENIS FK510	6				
135	265/55 R19 zimní, rychlostní index V (240 km/h), index nosnosti 109	CB73	HANKOOK WINTER ICEPT EVO3 X	8				
				570		1 648 396,00		1 994 559,16

Přehled dodávek dle místa plnění

Místo plnění: Krajské ředitelství policie Královéhradeckého kraje, Říční 1080, 500 02 Hradec Králové

Název položky s minimálními indexovými parametry	Energetický štítek	výrobce/typ dezénu (označení pneumatiky)	Požadované množství v ks
motocykly			
120/70 ZR 17M/C, rychlostní index W (270 km/h), index nosnosti 58 (přední)	není	DUNLOP ROADSMART III	3
180/55 ZR 17M/C, rychlostní index W (270 km/h), index nosnosti 73 (zadní)	není	DUNLOP ROADSMART III	3
osobní a užitková vozidla			
165/70 R14 zimní, rychlostní index T (190 km/h), index nosnosti 81	CB69	DUNLOP WINTERRESPONSE2	8
185/60 R15 zimní, rychlostní index T (190 km/h), index nosnosti 84	CB68	DUNLOP SP WINTER RESPONSE 2	12
185/60 R15 letní, rychlostní index H (210 km/h), index nosnosti 88	BA71	DUNLOP BLURESPONSE	8
195/55 R15 zimní, rychlostní index H (210 km/h), index nosnosti 89	CB69	NOKIAN WRD4	4
195/60 R16C zimní, rychlostní index T (190 km/h), index nosnosti 99	DB70	NOKIAN WR SNOWPROOF C	4
195/75 R16C zimní, rychlostní index R (170 km/h), index nosnosti 107	CA70	MICHELIN AGILIS ALPIN	10
195/65 R 15 zimní, rychlostní index H (210 km/h), index nosnosti 91	CB69	DUNLOP WINTER SPORT 5	10
205/50 R17 zimní, rychlostní index V (240 km/h), index nosnosti 93	DC70	NEXEN WINGUARD SPORT 2	2
215/60 R17C letní, rychlostní index T (190 km/h), index nosnosti 109	CA69	CONTINENTAL CONTIVANCONTACT 200	14
215/60 R17C zimní, rychlostní index T (190 km/h), index nosnosti 109	CA72	MAXXIS VANSNART SNOW WL2	18
215/65 R16C letní, rychlostní index T (190 km/h), index nosnosti 109	BC71	GOODYEAR EFFICIENTGRIP CARGO 2 OE FORD	20
215/65 R16C zimní, rychlostní index T (190 km/h), index nosnosti 109	CA71	MAXXIS VANSNART WL2	20
225/40 R18 zimní, rychlostní index W (270 km/h), index nosnosti 92	DB70	MICHELIN PA5	4
225/45 R17 letní, rychlostní index Y (300 km/h), index nosnosti 94	AB70	GOODYEAR F1 ASYMMETRIC 5	2
225/70 R15C zimní, rychlostní index R (170 km/h), index nosnosti 112	DB72	NEXEN WINGUARD WT1	4
235/40 R19 zimní, rychlostní index V (240 km/h), index nosnosti 96	CB72	HANKOOK ICEPT EVO3	6
235/40 R19 zimní, rychlostní index V (240 km/h), index nosnosti 96	CB72	NOKIAN TYRES SNOOWPROOF 1 XL	8
235/55 R18 zimní, rychlostní index H (210 km/h), index nosnosti 104	CB70	GOODYEAR UG PERFORMANCE G1 XL	16
235/65 R16C zimní, rychlostní index R (170 km/h), index nosnosti 121	BA71	MAXXIS VANSNART SNOW WL2	4
265/55 R19 letní, rychlostní index Y (300 km/h), index nosnosti 109	CA70	FALKEN AZENIS FK510	6
265/55 R19 zimní, rychlostní index V (240 km/h), index nosnosti 109	CB73	HANKOOK WINTER ICEPT EVO3 X	8
			194

Místo plnění: Sklad Krajského ředitelství policie Královéhradeckého kraje, Bohuslavice nad Metují, 549 06

Název položky s minimálními indexovými parametry	Energetický štítek	výrobce/typ dezénu (označení pneumatiky)	Požadované množství v ks
osobní a užitková vozidla			
205/55 R16 letní, rychlostní index W (270 km/h), index nosnosti 94	BA69	GOODYEAR EFFICIENTG PERFORM 2	80
205/55 R16 zimní, rychlostní index V (240 km/h), index nosnosti 94	CB69	NOKIAN SNOWPROOF	12
205/55 R16 zimní, rychlostní index V (240 km/h), index nosnosti 94	CB69	HANKOOK W462 Winter i*cept RS3 XL	88
215/65 R17 letní, rychlostní index V (240 km/h), index nosnosti 99	AB70	HANKOOK K125 VENTUS PRIME3	80
215/65 R17 zimní, rychlostní index V (240 km/h), index nosnosti 99	CB69	DUNLOP WINTER SPORT 5 SUV	80
235/40 R19 letní, rychlostní index Y (300 km/h), index nosnosti 96	BA70	PIRELLI POWERGY	20
235/55 R18 letní, rychlostní index Y (300 km/h), index nosnosti 104	BB71	MICHELIN PRIMACY 3 GRNX XL	16
Celkem			376

Čestné prohlášení

k veřejné zakázce uzavírané na základě Rámcové dohody dle § 134 zákona č. 134/2016 Sb., o zadávání veřejných zakázek, v platném znění

s názvem

DODÁVKY PNEUMATIK PRO ROKY 2023 – 2024
č. j. MV-36569-34/VZ-2022 uzavřené dne 16. 8. 2022

Identifikační údaje centrálního zadavatele/zadavatele/pověřujícího zadavatele	
Název:	Česká republika – Krajské ředitelství policie Královéhradeckého kraje
IČO:	75151545
Sídlo:	Ulrichovo náměstí 810, 501 01 Hradec Králové
Jednající	plk. Mgr. Petr Sehnoutka, ředitel krajského ředitelství
Identifikační údaje účastníka zadávacího řízení	
Obchodní firma/název:	PNEU HNÍDEK s.r.o.
IČO:	25497561
Sídlo:	Knoflíková 2814/8a, 466 01 Jablonec nad Nisou
Osoba oprávněná jednat za účastníka zadávacího řízení:	

1) Níže podepsaný dodavatel **tímto čestně prohlašuje**, že na smlouvě společnosti, kterou zastupují, není/nebude ruské zapojení do smluv překračujících limity stanovené v článku 5k nařízení Rady (EU) č. 833/2014 ze dne 31. července 2014, o omezujících opatřeních vzhledem k činnostem Ruska destabilizujícím situaci na Ukrajině, ve znění nařízení Rady (EU) č. 2022/576 ze dne 8. dubna 2022 a nařízení Rady (EU) č. 2022/1269 ze dne 21. července 2022.

Zejména prohlašuji, že:

(a) dodavatel, kterého zastupuji (a žádná ze společností, které jsou členy našeho konsorcia), není ruským státním příslušníkem nebo fyzickou nebo právnickou osobou, subjektem nebo orgánem usazeným v Rusku;

(b) dodavatel, kterého zastupuji (a žádná ze společností, které jsou členy našeho konsorcia), není právnickou osobou, subjektem nebo orgánem, jejichž vlastnická práva jsou přímo nebo nepřímo vlastněna z více než 50 % subjektem uvedeným v písmenu a) tohoto odstavce;

c) ani já, ani společnost, kterou zastupuji, nejednáme jménem nebo na pokyn subjektu uvedeného v písmenech a) nebo b) výše,

včetně poddodavatelů, dodavatelů nebo subjektů, jejichž způsobilost je využívána ve smyslu směrnic o zadávání veřejných zakázek, pokud představují více než 10 % hodnoty zakázky.

2) Níže podepsaný dodavatel, jakož i osoba/osoby jednající jeho jménem **tímto čestně prohlašují**, že nejsou sankcionovanou osobou ve smyslu nařízení Rady (EU) č. 269/2014 ze dne 17. března 2014, o omezujících opatřeních vzhledem k činnostem narušujícím nebo ohrožujícím územní celistvost, svrchovanost a nezávislost Ukrajiny, ve znění nařízení Rady (EU) č. 2022/1273 ze dne 21. července 2022, nařízení Rady (EU) č. 208/2014 ze dne 5. března 2014, o omezujících opatřeních vůči některým osobám, subjektům a orgánům vzhledem k situaci na Ukrajině, v platném znění, nařízení Rady (ES) č. 765/2006 ze dne 18. května 2006, o omezujících opatřeních vzhledem k situaci v Bělorusku a k zapojení Běloruska do ruské agrese proti Ukrajině, v platném znění, včetně aktuálních příloh těchto všech nařízení, tj. **nenachází se na tzv. sankčních seznamech**.

Níže podepsaný dodavatel, jakož i osoba/osoby jednající jeho jménem **tímto čestně prohlašují**, že se zavazuje informovat zadavatele o změnách spočívajících ve skutečnostech uvedených v bodě 1) a 2) výše.

