

Hasičský záchranný sbor Moravskoslezského kraje				
EVIDENCE SMLUV				
HMSK	SML	poř. číslo	typ	dobu plnění
číslo v SSD				

DODATEK č. 1 KE SMLOUVĚ
o připojení elektrické požární signalizace objektu na pult centralizované ochrany
ke smlouvě č. 253/2023 (č. provozovatele PCO)

(dále jen „dodatek č. 1“)

Smluvní strany:

Provozovatel elektrické požární signalizace (dále jen „provozovatel EPS“):

Česká republika – Česká správa sociálního zabezpečení
Pracoviště České správy sociálního zabezpečení Ostrava

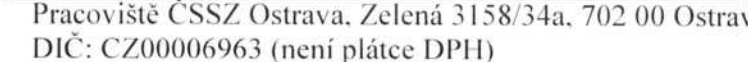
Sídlo: Křížová 1292/25, 225 08 Praha 5 - Smíchov
Ústřední ředitel: 
Zastoupený: 
Fakturační adresa: Pracoviště CSSZ Ostrava, Zelená 3158/34a, 702 00 Ostrava 2
IČO: 00006963 DIČ: CZ00006963 (není plátcem DPH)
Bankovní spojení: ČNB, pobočka Ostrava
Číslo účtu: 10006-77920761/0710
ID datové schránky: bu8d3nf

a

Provozovatel pultu centralizované ochrany (dále jen „provozovatel PCO“):

Česká republika - Hasičský záchranný sbor Moravskoslezského kraje

Sídlo: Výškovicská 2995/40, 700 30 Ostrava - Zábřeh
Zastoupený: brig. gen. Ing. Radimem Kuchařem, ředitelem HZS Moravskoslezského kraje
IČO: 70884561 DIČ: CZ70884561 (není plátcem DPH)
Bankovní spojení: ČNB Ostrava
Číslo účtu: 1933881/0710 (pro účely příjmů s předčíslem 19-1933881/0710)
ID datové schránky: spdaive

(společně také označeny jen jako „smluvní strany“)

I.

1. Smluvní strany uzavřely dne 26.05.2023 smlouvu o připojení elektrické požární signalizace objektu na pult centralizované ochrany (dále jen „smlouva“), jejímž předmětem je připojení elektrické požární signalizace instalované v objektu provozovatele EPS.
2. Smluvní strany uzavírají tento dodatek č. 1 v návaznosti na zřízení EPS v nových objektech **OSSZ Ostrava**, Zelená 3158/34a, Ostrava - Moravská Ostrava, **OSSZ Karviná**, nám. Budovatelů 1333/31, Karviná, **OSSZ Opava**, Krnovská 2975/75, Opava a **OSSZ Bruntál**, Rýmařovská 779/6, Bruntál a v souvislosti s požadavkem na připojení EPS na PCO Hasičského záchranného sboru Moravskoslezského kraje.

II.

1. V návaznosti na připojení EPS nových objektů se příloha č. 1 smlouvy doplňuje o objekty s poř. č. 2 až 5. Aktuální znění přílohy č. 1 je přílohou tohoto dodatku č. 1.

2. Za nově připojené objekty poř. č. 2 až 5 je provozovatel EPS povinen platit HZS MSK měsíční poplatky za připojení EPS prostřednictvím ZDP na PCO ve výši **3.219,- Kč** za každý objekt a každý započatý kalendářní měsíc připojení, a to za podmínek stanovených ve smlouvě.
3. Smluvní strany se rovněž dohodly na aktualizaci přílohy č. 1 seznamu kontaktních osob provozovatele EPS. Aktuální znění je přílohou tohoto dodatku č. 1.

III.

1. Tento dodatek č. 1 podléhá povinnosti uveřejnění v registru smluv podle zákona č. 340/2015 Sb., o zvláštních podmínkách účinnosti některých smluv, uveřejňování těchto smluv a o registru smluv (zákon o registru smluv), ve znění pozdějších předpisů, přičemž smluvní strany souhlasí s jejím uveřejněním v plném rozsahu. Uveřejnění tohoto dodatku č. 1 v registru smluv zajistí provozovatel PCO.
2. Tento dodatek č. 1 je vyhotoven v elektronické podobě. Smluvní strana podepisující tento dodatek č. 1 jako druhá v pořadí je povinna prokazatelně doručit podepsaný dodatek č. 1 druhé smluvní straně.
3. Tento dodatek č. 1 nabývá účinnosti prvním kalendářním dnem následujícím po uveřejnění tohoto dodatku č. 1 v registru smluv.
4. Smluvní strany uzavírají tento dodatek č. 1 v souladu s Nařízením Evropského parlamentu a Rady (EU) 2016/679 ze dne 27. dubna 2016 o ochraně fyzických osob v souvislosti se zpracováním osobních údajů a o volném pohybu těchto údajů a o zrušení směrnice 95/46/ES (obecné nařízení o ochraně osobních údajů) a zákonem č. 110/2019 Sb., o zpracování osobních údajů. Osobní údaje uvedené v tomto dodatku budou použity pouze pro účely plnění tohoto dodatku č. 1 a při uveřejnění dodatku č. 1 budou anonymizovány v souladu s výše uvedenými předpisy.
5. Dnem účinnosti tohoto dodatku č. 1 se ruší Zápis o připojení elektrické požární signalizace objektu na zařízení dálkového přenosu a zajištění provozu zařízení dálkového přenosu – vyhodnocovací části na Centru tísňového volání Ostrava ze dne 18. 12. 2003, Dodatek č. 1 k zápisu – smlouvě o připojení EPS objektu uzavřené dne 18. 12. 2003 uzavřený dne 6. 11. 2007, Dodatek č. 2 k Zápisu o připojení elektrické požární signalizace objektu na zařízení dálkového přenosu a zajištění provozu zařízení dálkového přenosu – vyhodnocovací části na Centru tísňového volání Ostrava k zápisu č. 439/2003 provozovatele PCO ze dne 16. 10. 2009 a Dodatek č. 3 k Zápisu o připojení elektrické požární signalizace objektu na zařízení dálkového přenosu a zajištění provozu zařízení dálkového přenosu – vyhodnocovací části na Centru tísňového volání Ostrava ke smlouvě č. 439/2003 (č. provozovatele PCO) ze dne 20. 5. 2011.
6. Nedílnou součástí tohoto dodatku č. 1 je její níže uvedená příloha:
Příloha č. 1 – Seznam objektů střežených EPS a Seznam kontaktních osob provozovatele EPS

Podpisy smluvních stran:

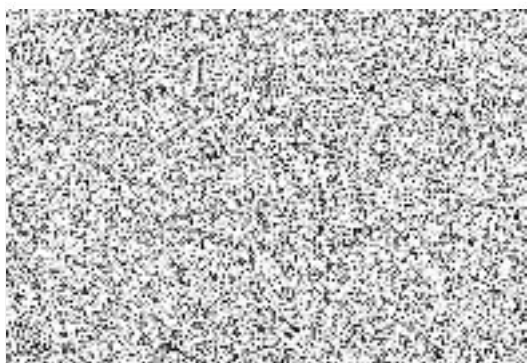

za provozovatele PCO
brig. gen. Ing. Radim Kuchař
ředitel
HZS Moravskoslezského kraje

Příloha č. 1 ke smlouvě o připojení elektrické požární signalizace objektu na pult centralizované ochrany

