

## SMLOUVA O ZŘÍZENÍ SLUŽEBNOSTI

č. smlouvy oprávněného: 11010-068688, CG7M\_J\_ZRYKY\_OK

dle ustanovení § 1257 a násl. zákona č. 89/2012 Sb., občanský zákoník, ve znění pozdějších předpisů (dále jen „občanský zákoník“), ve spojení s ust. § 104 odst. 3 zákona č. 127/2005 Sb., o elektronických komunikacích a o změně některých souvisejících zákonů, ve znění pozdějších předpisů (dále jen „zákon o elektronických komunikacích“) a současně v souladu se Smlouvou o smlouvě budoucí o zřízení služebnosti č. SML-00052-2022-154 (SML-00680-2022-999), uzavřenou mezi smluvními stranami dne 3.6.2022, s přihlédnutím k Rámcové dohodě uzavřené dne 29.10.2003 mezi Lesy České republiky, s.p. a ČESKÝM TELECOMEM, a.s.

### Lesy České republiky, s.p.

se sídlem Přemyslova 1106/19, Nový Hradec Králové, 500 08 Hradec Králové

IČO: 421 96 451

DIČ: CZ42196451

zapsaný v obchodním rejstříku vedeném Krajským soudem v Hradci Králové, oddíl AXII, vložka 540

zastoupený: I [redacted] Lesní správy Nové Město na Moravě, na základě pověření ze dne 19. 8. 2019

bankovní spojení: Komerční banka, a.s., pobočka Žďár nad Sázavou  
číslo účtu: 5311660287/0100

korespondenční adresa: Lesy České republiky, s.p.,  
Lesní správa Nové Město na Moravě,  
Školní 460, Nové Město na Moravě, PSČ 592 31  
e-mail: [redacted]

(dále jako „obtěžený“) na straně jedné

a

### CETIN a.s.

se sídlem Českomoravská 2510/19, Libeň, 190 00 Praha 9

IČO: 040 84 063

DIČ: CZ04084063

zapsaná v obchodním rejstříku vedeném Městským soudem v Praze, oddíl B, vložka 20623

bankovní spojení: PPF banka, číslo účtu 2019160003/6000

zastoupená: na základě plné moci ze dne 15.12.2021 společností

### TEMO-TELEKOMUNIKACE a.s.

se sídlem U Záběhlického zámku 233/15, 106 00 Praha 10

IČO: 257 40 253

DIČ: CZ25740253

zapsaná v obchodním rejstříku vedeném Městským soudem v Praze, oddíl B, vložka 5803

zastoupená: Soňou Plíhalovou na základě plné moci ze dne 5.1.2022

(dále jako „oprávněný“) na straně druhé

(obtěžený a oprávněný dále též společně jako „smluvní strany“ a každý jednotlivě jako „smluvní strana“)

uzavírají níže uvedeného dne, měsíce a roku tuto Smlouvu o zřízení služebnosti (dále jen „smlouva“):

### I. Úvodní ustanovení

1. Obtěžený prohlašuje, že mu svědčí právo hospodařit s následujícími pozemky, jejichž vlastníkem je Česká republika:

| Parcelní číslo | Druh pozemku   | Způsob využití     | Výměra v m <sup>2</sup> | Délka umístěného optického kabelového vedení v m | Katastrální území | LV  | Obec     |
|----------------|----------------|--------------------|-------------------------|--|-------------------|-----|----------|
| 610            | vodní plocha   | tok přirozený      | 1201                    | 1,18   | Moravské Křižánky | 393 | Křižánky |
| 1002/1         | lesní pozemek  |                    | 1440807                 | 13,70  | Sněžné na Moravě  | 635 | Sněžné   |
| 1002/3         | lesní pozemek  |                    | 1259586                 | 271,93   | Sněžné na Moravě  | 635 | Sněžné   |
| 1002/4         | lesní pozemek  |                    | 333190                  | 35,57  | Sněžné na Moravě  | 635 | Sněžné   |
| 1002/5         | lesní pozemek  |                    | 587466                  | 82,55  | Sněžné na Moravě  | 635 | Sněžné   |
| 1002/6         | ostatní plocha | ostatní komunikace | 25469                   | 7,24   | Sněžné na Moravě  | 635 | Sněžné   |
| 1002/7         | ostatní plocha | ostatní komunikace | 21243                   | 8,79   | Sněžné na Moravě  | 635 | Sněžné   |
| 1002/8         | ostatní plocha | ostatní komunikace | 5470                    | 587,68   | Sněžné na Moravě  | 635 | Sněžné   |
| 1002/16        | lesní pozemek  |                    | 348880                  | 517,36   | Sněžné na Moravě  | 635 | Sněžné   |
| 1002/17        | lesní pozemek  | ostatní komunikace | 9585                    | 131,15   | Sněžné na Moravě  | 635 | Sněžné   |
| Celkem         |                |                    |                         | 1657,15  |                   |     |          |

vše zapsáno u Katastrálního úřadu pro Vysočinu, Katastrální pracoviště Žďár nad Sázavou (dále jen „**služebné pozemky**“).

2. Oprávněný prohlašuje, že je ke dni uzavření této smlouvy vlastníkem a provozovatelem optického kabelového vedení veřejné komunikační sítě, zřízeného jako součást stavby s označením „11010-068688, CG7M\_J\_ZRYKY\_OK“. Část stavby s označením „11010-068688, CG5M\_J\_ZRYKY\_OK“ je umístěna i na výše uvedených služebných pozemcích v celkové délce 1 657,15 m (dále jako „**optické kabelové vedení**“ nebo „**Stavba**“).
3. Optické kabelové vedení je umístěno v HDPE trubce Ø 40mm, která je ve vlastnictví společnosti T-Mobile Czech Republic a.s., jako součást stavby zřízené na služebných pozemcích pod označením „63167 SvitavyHavlBrod\_Krizanky“. Společnost T-Mobile Czech Republic a.s., IČO 649 49 681, udělila budoucímu oprávněnému souhlas s umístěním optického kabelového vedení v jí vlastněné HDPE trubce, a to Smlouvou o umístění veřejné komunikační sítě č. 63167/HDPE+/NTS-000/2020, číslo CETIN 11010-068688 ze dne 11.2.2022.
4. Obtížený prohlašuje, že Stavbou dotčené části služebných pozemků určených k plnění funkcí lesa byly na dobu do 31.8.2052 dočasně omezeny ve využívání pro plnění funkcí lesa, a to opravným rozhodnutím Městského úřadu Nové Město na Moravě, odboru životního prostředí, ze dne 4.11.2022, č. j. MUNNMN/21262/2022-2, které nabylo právní moci dne 22.11.2022.

## II.

### Předmět smlouvy

1. Obtížený touto smlouvou zřizuje ve prospěch oprávněného ke služebným pozemkům uvedeným v čl. I. této smlouvy služebnost ve smyslu ust. § 104 zákona o elektronických komunikacích, spočívající v právu:
  - **zřízení a provozování optického kabelového vedení** na vymezených částech služebných pozemků

(dále jen „**služebnost**“).

2. Rozsah služebnosti dle této smlouvy je přesně vymezen v geometrickém plánu č. 787-260/2022 pro vymezení rozsahu věcného břemene k části pozemku ze dne 5.8.2023, vyhotoveném společností GK GEO2007, s.r.o. a schváleném Katastrálním úřadem pro Vysočinu, Katastrálním pracovištěm Žďár nad Sázavou dne 9.8.2023, který je jako příloha č. 1 nedílnou součástí této smlouvy a v geometrickém plánu č. 407-260/2022 pro vymezení rozsahu věcného břemene k části pozemku ze dne 5.8.2023, vyhotoveném společností GK GEO2007, s.r.o. a schváleném Katastrálním úřadem pro Vysočinu, Katastrálním pracovištěm Žďár nad Sázavou dne 9.8.2023, který je jako příloha č. 2 nedílnou součástí této smlouvy (společně dále jen „**geometrické plány**“).

3. Oprávněný se zavazuje služebnost dle této smlouvy vykonávat na služebných pozemcích pouze v rozsahu stanoveném geometrickými plány. Výkon služebnosti nad rámec vymezený geometrickými plány je možný pouze s předchozím písemným souhlasem obtíženého; oprávněný je plně srozuměn s tím, že obtížený není povinen takový souhlas udělit. V případě udělení souhlasu obtíženým dojde k rozšíření rozsahu služebnosti dle této smlouvy a oprávněný se zavazuje zaplatit obtíženému náhradu, a to na základě vzájemné dohody smluvních stran. Nedojde-li mezi smluvními stranami k takové dohodě, oprávněný se zavazuje obtíženému zaplatit náhradu ve výši dle znaleckého posudku vypracovaného soudním znalcem vybraným obtíženým.
4. Služebnost dle této smlouvy se zřizuje na dobu životnosti stavby, nejdéle do 31.8.2052.
5. Oprávněný služebnost dle této smlouvy přijímá a obtížený je povinen výkon služebnosti strpět.

### III.

#### Úplata

1. Smluvní strany ujednaly, že služebnost dle této smlouvy se zřizuje úplatně. Oprávněný se tak zavazuje zaplatit obtíženému jednorázovou úplatu ve výši 96,- Kč/bm optického kabelového vedení umístěného na služebných pozemcích bez DPH. Celková úplata za zřízení služebnosti je tak dohodou sjednána ve výši **159 086 Kč (slovy: jedno sto padesát devět tisíc osmdesát šest korun českých) bez DPH**. K takto ujednané úplatě bude připočtena DPH ve výši dle příslušných právních předpisů.
2. Oprávněný se zavazuje zaplatit obtíženému úplatu dle odst. 1 tohoto článku smlouvy na základě daňového dokladu (faktury) vystaveného obtíženým, a to ve prospěch účtu obtíženého, č. ú. 5311660287/0100, vedeného u Komerční banky a.s., pobočka Žďár nad Sázavou. Dnem úhrady se rozumí den připsání úplaty v její plné výši ve prospěch účtu obtíženého. Obtížený je oprávněn daňový doklad (fakturu) vystavit po oboustranném podpisu této smlouvy.
3. Oprávněný se současně zavazuje uhradit úplatu dle tohoto článku smlouvy nejpozději do 20 dnů ode dne doručení řádného daňového dokladu (faktury), když za datum uskutečnění zdanitelného plnění se považuje den vystavení daňového dokladu (faktury). Daňový doklad (faktura) bude vystavena a zaslána na adresu oprávněného uvedenou v záhlaví této smlouvy a musí obsahovat číslo smlouvy oprávněného, uvedené v záhlaví této smlouvy a název Stavby.

### IV.

#### Práva a povinnosti smluvních stran

1. Oprávněný se zavazuje užívat služebné pozemky a vykonávat služebnost za dodržení podmínek této smlouvy.
2. Oprávněný není oprávněn zřídit na služebných pozemcích jakékoli stavby bez předchozího písemného souhlasu obtíženého, s výjimkou optického kabelového vedení, pro jehož zřízení a provozování je služebnost touto smlouvou sjednána.

3. Obtížený neodpovídá za jakékoli újmy vzniklé na služebných pozemcích v důsledku výkonu práv ze služebnosti oprávněným či třetími osobami. Oprávněný se naopak zavazuje nahradit obtíženému veškeré případné újmy, které vzniknou v souvislosti s výkonem služebnosti dle této smlouvy.
4. Oprávněný se zavazuje při výkonu služebnosti dle této smlouvy co nejvíce šetřit práv obtíženého.
5. Oprávněný se zavazuje udržovat oblast ochranného pásma a trasu optického kabelového vedení (včetně zařízení) ve stavu odpovídajícím požadavkům příslušných právních předpisů, a to na vlastní náklad. Pro případ nedodržení povinnosti oprávněného dle předchozí věty, je oprávněn údržbu provést, popř. zajistit její provedení, obtížený na náklad oprávněného, o čemž bude obtížený oprávněného informovat, a to nejméně 30 dnů před zahájením prací. Oprávněný se tak pro tento případ zavazuje obtíženému rovněž zaplatit veškeré náklady v souvislosti s plněním povinnosti za oprávněného takto vzniklé.
6. Oprávněný se zavazuje oznámit obtíženému předem vstup na služebné pozemky spojený se zásahem do služebných pozemků, a to nejméně 48 hod. předem, s výjimkou havarijního stavu. V případě havarijního stavu se oprávněný zavazuje o vstupu na služebné pozemky obtíženého informovat bezodkladně po tomto vstupu, nejpozději však do 48 hod. od vstupu. Oprávněný se zavazuje po skončení prací uvést vždy služebné pozemky do původního stavu, a to výlučně na svůj náklad. V případě vstupu bude o tomto pořízen písemný záznam, jehož součástí bude popis stavu, v jakém jsou služebné pozemky předávány obtíženému. Pro případ, že ze strany oprávněného nedojde k uvedení služebných pozemků do původního stavu, je obtížený oprávněn takto učinit, resp. zajistit, sám na náklad oprávněného.
7. Pro případ dotčení trasy optického kabelového vedení z důvodů na straně obtíženého, zejména v souvislosti se stavebními pracemi (stavbou) a jinými činnostmi, které by mohly optické kabelové vedení ohrozit, se oprávněný zavazuje, bude-li to technicky možné a nedojde-li k ohrožení života, zdraví, majetku nebo bezpečnosti provozu vedení, obtíženému poskytnout potřebný souhlas včetně vymezení podmínek nezbytných pro realizaci záměru obtíženého, pokud obtížený prokáže nezbytnost umístění záměru v ochranném nebo bezpečnostním pásmu optického kabelového vedení, a to nejpozději do 30 dnů od obdržení žádosti obtíženého.
8. Oprávněný vede dokumentaci vztahující se ke služebnosti a na vyžádání ji poskytne obtíženému. Za dokumentaci se považují především dokumenty o poloze a typu optického kabelového vedení.
9. Po zániku služebnosti dle této smlouvy je oprávněný povinen uvést služebné pozemky do původního stavu, a to na svůj náklad.
10. Veškeré náklady na zachování, opravy a údržbu služebných pozemků, v rozsahu služebnosti nebo v rozsahu, v jakém je omezeno užívání služebných pozemků obtíženým z důvodu ochrany optického kabelového vedení, ponese a bude provádět oprávněný na svůj náklad. Pro případ, že oprávněný takto neučiní, a to ani v přiměřené lhůtě stanovené písemně obtíženým, je obtížený oprávněn provést taková potřebná jednání sám, popř. zajistit jejich provedení třetí osobou, o čemž bude obtížený oprávněného před zahájením

prací informovat; v takovém případě je oprávněný povinen náklady s takovým provedením vzniklé obtíženému uhradit v plné výši.

11. Obtížený neodpovídá za škody, které na optickém kabelovém vedení vzniknou zejména v důsledku nedostatečné ochrany zamezující jeho mechanickému poškození nebo zničení. Oprávněný tímto výslovně prohlašuje, že byl ze strany obtíženého v této souvislosti náležitě informován o specifikách spojených se služebností a služebními pozemky.

## V.

### Vklad do katastru nemovitostí

1. Obtížený a oprávněný berou na vědomí, že služebnost dle této smlouvy vznikne vkladem do katastru nemovitostí.
2. Smluvní strany ujednaly, že návrh na vklad služebnosti dle této smlouvy do katastru nemovitostí je oprávněn podat pouze obtížený, a to bezodkladně po uhrazení úplaty dle čl. III. této smlouvy.
3. Poplatek spojený s návrhem na vklad služebnosti dle této smlouvy jde k tíži oprávněného.
4. Veškeré další náklady vzniklé v souvislosti s touto smlouvou jdou rovněž k tíži oprávněného.
5. Pro případ, že by tato smlouva byla nebo se stala z jakéhokoliv důvodu neplatnou nebo nezpůsobilou k provedení vkladu služebnosti ve prospěch oprávněného nebo v případě, že by nedošlo k zápisu služebnosti ve prospěch oprávněného dle této smlouvy do katastru nemovitostí z jiného důvodu, zavazují se tímto smluvní strany uzavřít bez zbytečného odkladu novou bezvadnou smlouvu o zřízení služebnosti ke služebným pozemkům, jejíž obsah bude v podstatných náležitostech, po odstranění zjištěných vad, odpovídat obsahu této smlouvy.

## VI.

### Sankční ujednání, odstoupení od smlouvy

1. Oprávněný se zavazuje zaplatit obtíženému smluvní pokutu v případě, že:
  - a) oprávněný se ocitl v prodlení s úhradou úplaty obtíženému dle této smlouvy, a to ve výši 0,05 % z dlužné částky, za každý i započatý den prodlení.
  - b) oprávněný porušil svou povinnost dle čl. II. odst. 3 smlouvy a vykonával oprávnění z věcného břemene nad rámec vymezený geometrickými plány bez předchozího písemného souhlasu obtíženého, a to ve výši 10 000 Kč, za každé takové jednotlivé porušení.
2. Uplatněním ani zaplacením smluvní pokuty není nikterak omezeno či jinak dotčeno právo obtíženého na náhradu škody.
3. Kterákoli ze smluvních stran je oprávněna od této smlouvy písemně odstoupit v případech a za podmínek stanovených příslušnými právními předpisy nebo touto smlouvou.
4. Obtížený je oprávněn od smlouvy odstoupit v případě, že:
  - a) oprávněný užíval služební pozemky či vykonával služebnost v rozporu s touto smlouvou, takového výkonu se nezdržel či takový stav neodstranil ani do 30 dnů poté, co na něj byl ze strany obtíženého písemně upozorněn,

- b) oprávněný porušil svou povinnost dle čl. II. odst. 3 smlouvy a vykonával služebnost nad rámec vymezený geometrickými plány bez předchozího písemného souhlasu obtíženého,
- c) oprávněný se ocitl v prodlení s úhradou úplaty o dobu delší než 30 dnů, a to i přes opakovanou výzvu učiněnou obtíženým.

## VII.

### Doložky platnosti

1. Pro platnost této smlouvy je v souladu se Statutem obtíženého, zákonem č. 77/1997 Sb., o státním podniku, ve znění pozdějších předpisů (dále jen „zákon o státním podniku“), a zákonem č. 289/1995 Sb., o lesích a o změně a doplnění některých zákonů (lesní zákon), ve znění pozdějších předpisů (dále jen „zákon o lesích“), nutný souhlas Ministerstva zemědělství jako zakladatele obtíženého (dále jako „zakladatel“), a to ve smyslu ustanovení:
  - a) § 4 odst. 2 zákona o lesích,
  - b) § 17 odst. 2 zákona o státním podniku.
2. Zakladatel udělil obtíženému dle zákona o státním podniku předchozí souhlas k nakládání s určeným majetkem prostřednictvím Statutu obtíženého ze dne 19. 10. 2022, č. j. MZE-57984/2022-16221, odst. 6.5.1. Statutu.
3. Zakladatel udělil obtíženému dle zákona o lesích předběžný souhlas prostřednictvím Instrukce zakladatele č. j. 25937/2013-MZE-16212 ze dne 26. 4. 2013, ve znění pozdějších dodatků.

## VIII.

### Criminal Compliance doložka

1. Smluvní strany níže svým podpisem stvrzují, že v průběhu vyjednávání o této smlouvě vždy jednaly a postupovaly čestně, transparentně a v souladu s veškerými právními předpisy, a že takto budou jednat i při jejím plnění.
2. Smluvní strany prohlašují, že v souvislosti s touto smlouvou vyvinou maximální úsilí, aby žádné ze smluvních stran nemohla být přičtena trestní odpovědnost podle příslušných právních předpisů.
3. Oprávněný prohlašuje, že se seznámil se zásadami, hodnotami a cíli definovanými Criminal Compliance Programem Lesů České republiky, s.p. (viz [www.lesy-cr.cz/ccp](http://www.lesy-cr.cz/ccp)), a že tyto bude v co nejširším možném rozsahu respektovat.

## IX.

### Závěrečná ustanovení

1. Pokud není v této smlouvě ujednáno jinak, řídí se vztahy mezi smluvními stranami právním řádem České republiky, zejména občanským zákoníkem a právními předpisy souvisejícími.
2. Tuto smlouvu lze měnit či doplňovat pouze formou písemných dodatků podepsaných oběma smluvními stranami.

3. Tato smlouva nabývá platnosti dnem jejího podpisu oběma smluvními stranami. Pokud tato smlouva podléhá povinnosti uveřejnění dle zákona č. 340/2015 Sb., o zvláštních podmínkách účinnosti některých smluv, uveřejňování těchto smluv a o registru smluv (zákon o registru smluv), ve znění pozdějších předpisů, nabývá účinnosti dnem jejího uveřejnění v souladu se zmíněným zákonem; smluvní strany pro tyto případy vyjadřují svůj souhlas s uveřejněním celého znění smlouvy včetně metadat, a to v rozsahu a způsobem stanoveným zákonem. V ostatních případech tato smlouva nabývá účinnosti dnem jejího podpisu oběma smluvními stranami.
4. Tato smlouva je vyhotovena v počtu třech stejnopisů, z nichž po jednom jejím vyhotovení obdrží každá ze smluvních stran, zbývající jedno vyhotovení je určeno pro potřeby katastrálního úřadu.
5. Smluvní strany prohlašují, že si tuto smlouvu před jejím podpisem přečetly, jejímu obsahu rozumí a bez výhrad s ním souhlasí. Smlouva je vyjádřením jejich pravé, skutečné, svobodné a vážné vůle, na důkaz čehož níže připojují, prosty omylu, své vlastnoruční podpisy.
6. Nedílnou součástí této smlouvy jsou tyto přílohy:
  - Příloha č. 1 - Geometrický plán č.787-260/2022, vyhotovený společností GK GEO2007, s.r.o.
  - Příloha č. 2 - Geometrický plán č.407-260/2022, vyhotovený společností GK GEO2007, s.r.o.

V Novém Městě na Moravě dne..... 24. 11 2023

V PRAZE dne..... - 8 - 11 - 2023

Za obtíženého:

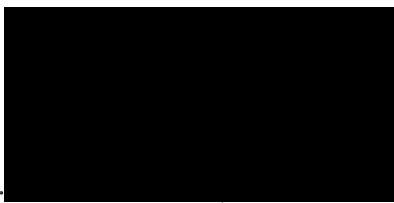



Lesní správa Nové Město na Moravě  
Lesy České republiky, s.p.

Za oprávněného:

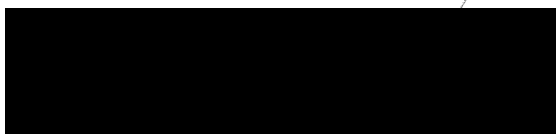

Soňa Plíhalová  
TEMO-TELEKOMUNIKACE a.s.  
zmocněnec za CETIN a.s.

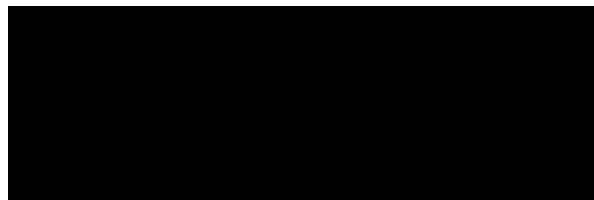

| Dosavadní stav |                   |
|----------------|-------------------|
| číslo mku      | Výměra parcely    |
| číslem         | ha m <sup>2</sup> |
| 1002/1         |                   |
| 1002/3         |                   |
| 1002/4         |                   |
| 1002/5         |                   |
| 1002/6         |                   |
| 1002/7         |                   |
| 1002/8         |                   |
| 1002/16        |                   |
| 1002/17        |                   |
| 1098           |                   |

Oprávněný: .....  
Druh věcné: .....



VÝKAZ DOSAVADNÍHO A NOVÉHO STAVU ÚDAJŮ KATASTRU NEMOVITOSTÍ

| Dosavadní stav            |                |                | Nový stav                      |                                  |                |                |                                |                              |                        |   |                           |                            |             |                |                  |
|---------------------------|----------------|----------------|--------------------------------|----------------------------------|----------------|----------------|--------------------------------|------------------------------|------------------------|---|---------------------------|----------------------------|-------------|----------------|------------------|
| Číslo katastrálního území | Výměra parcely |                | Druh pozemku<br>Způsob využití | Označení pozemku<br>parc. číslem | Výměra parcely |                | Druh pozemku<br>Způsob využití | Typ stavby<br>Způsob využití | Způsob určení<br>výměr | Porovnání se stavem evidence právních vztahů                      |                           |                            |             |                |                  |
|                           | ha             | m <sup>2</sup> |                                |                                  | ha             | m <sup>2</sup> |                                |                              |                        | Díl přechází z pozemku<br>označeného v<br>katastru<br>nemovitostí | dřívější poz.<br>evidenci | Číslo listu<br>vlastnictví | Výměra dílu |                | Označení<br>dílu |
|                           |                |                |                                |                                  |                |                |                                |                              |                        |   |                           |                            | ha          | m <sup>2</sup> |                  |
| 1002/1                    |                |                |                                |                                  |                |                |                                |                              |                        | 1002/1  |                           | 635                        |             |                |                  |
| 1002/3                    |                |                |                                |                                  |                |                |                                |                              |                        | 1002/3  |                           | 635                        |             |                |                  |
| 1002/4                    |                |                |                                |                                  |                |                |                                |                              |                        | 1002/4  |                           | 635                        |             |                |                  |
| 1002/5                    |                |                |                                |                                  |                |                |                                |                              |                        | 1002/5  |                           | 635                        |             |                |                  |
| 1002/6                    |                |                |                                |                                  |                |                |                                |                              |                        | 1002/6  |                           | 635                        |             |                |                  |
| 1002/7                    |                |                |                                |                                  |                |                |                                |                              |                        | 1002/7  |                           | 635                        |             |                |                  |
| 1002/8                    |                |                |                                |                                  |                |                |                                |                              |                        | 1002/8  |                           | 635                        |             |                |                  |
| 1002/16                   |                |                |                                |                                  |                |                |                                |                              |                        | 1002/16   |                           | 635                        |             |                |                  |
| 1002/17                   |                |                |                                |                                  |                |                |                                |                              |                        | 1002/17   |                           | 635                        |             |                |                  |
| 1098                      |                |                |                                |                                  |                |                |                                |                              |                        | 1098  |                           | 281                        |             |                |                  |

Oprávněný: dle listin

Druh věcného břemene: dle listin

|   |   |  |
|---|---|--|
| <p><b>GEOMETRICKÝ PLÁN pro</b><br/>vymezení rozsahu věcného břemene k části pozemku</p>   | <p>Geometrický plán ověřil úředně oprávněný zeměměřický inženýr:</p> <p>Jméno, příjmení: [redacted]</p>   | <p>Stejnopis ověřil úředně oprávněný zeměměřický inženýr:</p> <p>Jméno, příjmení: [redacted]</p>                       |
|   | <p>Číslo položky seznamu úředně oprávněných zeměměřických inženýrů: 2717/2015</p>   | <p>Číslo položky seznamu úředně oprávněných zeměměřických inženýrů: 388/95</p>   |
|   | <p>Dne: 5. srpna 2023 Číslo: 238/2023</p>   | <p>Dne: 9.8.2023 Číslo: 1542/2023</p>  |
|   | <p>Náležitostmi a přesností odpovídá právním předpisům.</p>   | <p>Tento stejnopis odpovídá geometrickému plánu v elektronické podobě uloženému v dokumentaci katastrálního úřadu.</p> |
| <p>Vyhotovitel:<br/>GK GEO 2007, s.r.o.<br/>Vrchní 691/63 Velké Němčice<br/>IČO: 277 36 458</p>   | <p>Katastrální úřad souhlasí s očíslováním parcel.</p> <p>[redacted]<br/>KÚ pro Vysočinu, KP Žďár nad Sázavou<br/>1043/2023-714<br/>2023.08.09 10:23:28 +02'00'</p> | <p>Ověření stejnopisu geometrického plánu v listinné podobě.</p> <p>[redacted]</p>                                     |
| <p>Číslo plánu: 787-260/2022</p> <p>Okres: Žďár nad Sázavou</p> <p>Obec: Sněžné</p> <p>Kat. území: Sněžné na Moravě</p> <p>Mapový list: NMnM 2-1/33, /34, /43, /44</p> <p>Dosavadním vlastníkům pozemků byla poskytnuta možnost seznámit se v terénu s průběhem navrhovaných nových hranic, které byly označeny předepsaným způsobem:</p> |   |  |

**SEZNAM SOUŘADNIC (S-JTSK)**

| Číslo bodu                     | Y         | X          | Kód kv. | Číslo bodu | Y         | X          | Kód kv. |
|--------------------------------|-----------|------------|---------|------------|-----------|------------|---------|
| ú. Moravské Křižánky (676446)  |           |            |         | 51         | 630945.35 | 1103517.82 | 3       |
| 407-119                        | 630618.68 | 1103506.09 | 8       | 52         | 630945.42 | 1103518.32 | 3       |
| 407-120                        | 630618.46 | 1103506.55 | 8       | 53         | 630952.35 | 1103516.90 | 3       |
| s.ú. Sněžné na Moravě (751456) |           |            |         | 54         | 630952.42 | 1103517.40 | 3       |
| 429-58                         | 631666.69 | 1103676.96 | 3       | 55         | 630957.57 | 1103516.29 | 3       |
| 1                              | 630629.63 | 1103509.12 | 3       | 56         | 630957.64 | 1103516.79 | 3       |
| 2                              | 630629.44 | 1103509.59 | 3       | 57         | 630968.68 | 1103514.54 | 3       |
| 3                              | 630634.99 | 1103512.02 | 3       | 58         | 630968.75 | 1103515.04 | 3       |
| 4                              | 630634.77 | 1103512.47 | 3       | 59         | 630986.51 | 1103511.74 | 3       |
| 5                              | 630643.29 | 1103515.98 | 3       | 60         | 630986.58 | 1103512.24 | 3       |
| 6                              | 630643.09 | 1103516.44 | 3       | 61         | 630998.29 | 1103510.21 | 3       |
| 7                              | 630657.11 | 1103521.65 | 3       | 62         | 630998.34 | 1103510.71 | 3       |
| 8                              | 630656.97 | 1103522.13 | 3       | 63         | 631009.25 | 1103509.42 | 3       |
| 9                              | 630663.62 | 1103522.67 | 3       | 64         | 631009.27 | 1103509.92 | 3       |
| 10                             | 630663.58 | 1103523.16 | 3       | 65         | 631019.07 | 1103509.61 | 3       |
| 11                             | 630674.98 | 1103523.00 | 3       | 66         | 631019.05 | 1103510.11 | 3       |
| 12                             | 630675.02 | 1103523.50 | 3       | 67         | 631025.27 | 1103510.02 | 3       |
| 13                             | 630688.40 | 1103520.18 | 3       | 68         | 631025.25 | 1103510.52 | 3       |
| 14                             | 630688.42 | 1103520.68 | 3       | 69         | 631027.29 | 1103510.06 | 3       |
| 15                             | 630690.90 | 1103520.53 | 3       | 70         | 631027.26 | 1103510.56 | 3       |
| 16                             | 630690.65 | 1103521.00 | 3       | 71         | 631035.10 | 1103510.60 | 3       |
| 17                             | 630696.39 | 1103526.45 | 3       | 72         | 631035.04 | 1103511.10 | 3       |
| 18                             | 630696.19 | 1103526.97 | 3       | 73         | 631048.42 | 1103512.91 | 3       |
| 19                             | 630701.44 | 1103526.05 | 3       | 74         | 631048.32 | 1103513.40 | 3       |
| 20                             | 630701.47 | 1103526.55 | 3       | 75         | 631060.24 | 1103515.63 | 3       |
| 21                             | 630710.95 | 1103525.38 | 3       | 76         | 631060.13 | 1103516.12 | 3       |
| 22                             | 630710.99 | 1103525.88 | 3       | 77         | 631075.41 | 1103519.10 | 3       |
| 23                             | 630716.94 | 1103524.96 | 3       | 78         | 631075.31 | 1103519.59 | 3       |
| 24                             | 630716.94 | 1103525.46 | 3       | 79         | 631085.32 | 1103521.03 | 3       |
| 25                             | 630729.89 | 1103526.02 | 3       | 80         | 631085.23 | 1103521.53 | 3       |
| 26                             | 630729.81 | 1103526.52 | 3       | 81         | 631099.00 | 1103523.05 | 3       |
| 27                             | 630736.21 | 1103527.35 | 3       | 82         | 631098.92 | 1103523.54 | 3       |
| 28                             | 630736.11 | 1103527.84 | 3       | 83         | 631122.03 | 1103527.35 | 3       |
| 29                             | 630747.47 | 1103529.47 | 3       | 84         | 631121.93 | 1103527.84 | 3       |
| 30                             | 630747.38 | 1103529.96 | 3       | 85         | 631142.01 | 1103531.41 | 3       |
| 31                             | 630757.86 | 1103531.06 | 3       | 86         | 631141.90 | 1103531.90 | 3       |
| 32                             | 630757.80 | 1103531.56 | 3       | 87         | 631155.79 | 1103534.72 | 3       |
| 33                             | 630763.21 | 1103531.51 | 3       | 88         | 631155.65 | 1103535.20 | 3       |
| 34                             | 630763.16 | 1103532.01 | 3       | 89         | 631170.46 | 1103539.83 | 3       |
| 35                             | 630785.81 | 1103534.30 | 3       | 90         | 631170.28 | 1103540.29 | 3       |
| 36                             | 630785.75 | 1103534.79 | 3       | 91         | 631182.97 | 1103545.15 | 3       |
| 37                             | 630795.67 | 1103535.68 | 3       | 92         | 631182.75 | 1103545.60 | 3       |
| 38                             | 630795.63 | 1103536.18 | 3       | 93         | 631194.89 | 1103551.44 | 3       |
| 39                             | 630809.29 | 1103536.25 | 3       | 94         | 631194.65 | 1103551.87 | 3       |
| 40                             | 630809.31 | 1103536.75 | 3       | 95         | 631205.05 | 1103557.52 | 3       |
| 41                             | 630822.61 | 1103534.56 | 3       | 96         | 631204.80 | 1103557.95 | 3       |
| 42                             | 630822.67 | 1103535.05 | 3       | 97         | 631220.45 | 1103566.25 | 3       |
| 43                             | 630844.20 | 1103531.53 | 3       | 98         | 631220.19 | 1103566.68 | 3       |
| 44                             | 630844.26 | 1103532.03 | 3       | 99         | 631239.37 | 1103577.99 | 3       |
| 45                             | 630871.42 | 1103528.14 | 3       | 100        | 631239.11 | 1103578.42 | 3       |
| 46                             | 630871.48 | 1103528.64 | 3       | 101        | 631256.40 | 1103588.89 | 3       |
| 47                             | 630896.25 | 1103524.84 | 3       | 102        | 631256.11 | 1103589.30 | 3       |
| 48                             | 630896.32 | 1103525.34 | 3       | 103        | 631258.76 | 1103590.66 | 3       |
| 49                             | 630920.10 | 1103521.28 | 3       | 104        | 631258.61 | 1103591.17 | 3       |
| 50                             | 630920.17 | 1103521.77 | 3       | 105        | 631260.34 | 1103590.54 | 3       |
|                                |           |            |         | 106        | 631260.55 | 1103591.03 | 3       |

**SEZNAM SOUŘADNIC (S-JTSK)**

| Číslo bodu | Y         | X          | Kód kv. | Číslo bodu | Y         | X          | Kód kv. |
|------------|-----------|------------|---------|------------|-----------|------------|---------|
| 107        | 631264.09 | 1103587.27 | 3       | 163        | 631626.33 | 1103669.96 | 3       |
| 108        | 631264.18 | 1103587.85 | 3       | 164        | 631626.24 | 1103670.46 | 3       |
| 109        | 631269.67 | 1103589.67 | 3       | 165        | 631652.82 | 1103674.27 | 3       |
| 110        | 631269.48 | 1103590.13 | 3       | 166        | 631652.74 | 1103674.77 | 3       |
| 111        | 631274.04 | 1103591.35 | 3       | 167        | 631670.28 | 1103676.92 | 3       |
| 112        | 631273.90 | 1103591.83 | 3       | 168        | 631680.87 | 1103677.96 | 3       |
| 113        | 631276.62 | 1103591.87 | 3       | 169        | 631670.22 | 1103677.42 | 3       |
| 114        | 631276.55 | 1103592.37 | 3       | 170        | 631680.83 | 1103678.46 | 3       |
| 115        | 631279.34 | 1103592.11 | 3       | 171        | 631700.94 | 1103679.15 | 3       |
| 116        | 631279.36 | 1103592.62 | 3       | 172        | 631700.63 | 1103679.62 | 3       |
| 117        | 631281.23 | 1103591.84 | 3       | 173        | 631732.04 | 1103682.57 | 3       |
| 118        | 631281.39 | 1103592.32 | 3       | 174        | 631731.99 | 1103683.07 | 3       |
| 119        | 631283.68 | 1103590.49 | 3       | 175        | 631757.02 | 1103684.21 | 3       |
| 120        | 631283.82 | 1103590.98 | 3       | 176        | 631757.03 | 1103684.71 | 3       |
| 121        | 631291.43 | 1103589.99 | 3       | 177        | 631772.74 | 1103682.54 | 3       |
| 122        | 631291.37 | 1103590.49 | 3       | 178        | 631772.77 | 1103683.04 | 3       |
| 123        | 631293.54 | 1103590.72 | 3       | 179        | 631793.25 | 1103681.82 | 3       |
| 124        | 631293.27 | 1103591.16 | 3       | 180        | 631793.26 | 1103682.32 | 3       |
| 125        | 631304.15 | 1103601.24 | 3       | 181        | 631805.90 | 1103681.84 | 3       |
| 126        | 631303.81 | 1103601.61 | 3       | 182        | 631805.89 | 1103682.34 | 3       |
| 127        | 631314.32 | 1103609.60 | 3       | 183        | 631820.02 | 1103682.43 | 3       |
| 128        | 631314.05 | 1103610.02 | 3       | 184        | 631819.98 | 1103682.93 | 3       |
| 129        | 631322.02 | 1103613.32 | 3       | 185        | 631835.80 | 1103684.07 | 3       |
| 130        | 631321.82 | 1103613.78 | 3       | 186        | 631835.75 | 1103684.56 | 3       |
| 131        | 631331.02 | 1103616.69 | 3       | 187        | 631861.14 | 1103686.67 | 3       |
| 132        | 631330.85 | 1103617.16 | 3       | 188        | 631861.09 | 1103687.17 | 3       |
| 133        | 631345.24 | 1103621.60 | 3       | 189        | 631883.06 | 1103688.59 | 3       |
| 134        | 631345.12 | 1103622.08 | 3       | 190        | 631883.02 | 1103689.09 | 3       |
| 135        | 631366.44 | 1103625.57 | 3       | 191        | 631900.15 | 1103689.43 | 3       |
| 136        | 631366.35 | 1103626.07 | 3       | 192        | 631900.16 | 1103689.93 | 3       |
| 137        | 631382.49 | 1103627.95 | 3       | 193        | 631914.26 | 1103688.30 | 3       |
| 138        | 631382.42 | 1103628.44 | 3       | 194        | 631914.31 | 1103688.79 | 3       |
| 139        | 631398.04 | 1103630.25 | 3       | 195        | 631921.85 | 1103687.15 | 3       |
| 140        | 631397.95 | 1103630.75 | 3       | 196        | 631922.00 | 1103687.63 | 3       |
| 141        | 631417.00 | 1103634.18 | 3       | 197        | 631926.08 | 1103685.12 | 3       |
| 142        | 631416.90 | 1103634.67 | 3       | 198        | 631926.25 | 1103685.59 | 3       |
| 143        | 631434.87 | 1103638.35 | 3       | 199        | 631927.66 | 1103684.76 | 3       |
| 144        | 631434.77 | 1103638.84 | 3       | 200        | 631927.40 | 1103685.45 | 3       |
| 145        | 631446.66 | 1103640.52 | 3       | 201        | 631928.19 | 1103686.07 | 3       |
| 146        | 631446.57 | 1103641.01 | 3       | 202        | 631927.71 | 1103686.23 | 3       |
| 147        | 631467.37 | 1103644.41 | 3       | 203        | 631930.53 | 1103695.09 | 3       |
| 148        | 631467.28 | 1103644.90 | 3       | 204        | 631930.05 | 1103695.24 | 3       |
| 149        | 631485.91 | 1103647.60 | 3       | 205        | 631931.33 | 1103697.27 | 3       |
| 150        | 631485.82 | 1103648.09 | 3       | 206        | 631930.89 | 1103697.51 | 3       |
| 151        | 631492.13 | 1103648.86 | 3       | 207        | 631931.79 | 1103697.89 | 3       |
| 152        | 631492.04 | 1103649.35 | 3       | 208        | 631931.37 | 1103698.16 | 3       |
| 153        | 631512.36 | 1103652.48 | 3       | 209        | 631933.73 | 1103701.29 | 3       |
| 154        | 631512.27 | 1103652.97 | 3       | 210        | 631933.33 | 1103701.59 | 3       |
| 155        | 631534.20 | 1103656.54 | 3       | 211        | 631947.69 | 1103715.60 | 3       |
| 156        | 631534.11 | 1103657.03 | 3       | 212        | 631947.29 | 1103715.91 | 3       |
| 157        | 631555.24 | 1103659.93 | 3       | 213        | 631950.76 | 1103720.56 | 3       |
| 158        | 631555.16 | 1103660.42 | 3       | 214        | 631950.31 | 1103720.78 | 3       |
| 159        | 631577.86 | 1103662.89 | 3       | 215        | 631951.64 | 1103722.95 | 3       |
| 160        | 631577.80 | 1103663.39 | 3       | 216        | 631951.15 | 1103723.05 | 3       |
| 161        | 631604.98 | 1103665.75 | 3       | 217        | 631952.30 | 1103730.74 | 3       |
| 162        | 631604.90 | 1103666.24 | 3       | 218        | 631951.80 | 1103730.74 | 3       |

**SEZNAM SOUŘADNIC (S-JTSK)**

| Číslo bodu | Y         | X          | Kód kv. | Číslo bodu | Y         | X          | Kód kv. |
|------------|-----------|------------|---------|------------|-----------|------------|---------|
| 219        | 631951.45 | 1103742.79 | 3       | 275        | 631995.78 | 1103971.20 | 3       |
| 220        | 631950.94 | 1103742.82 | 3       | 276        | 631995.92 | 1103971.70 | 3       |
| 221        | 631952.88 | 1103750.83 | 3       | 277        | 631996.47 | 1103970.84 | 3       |
| 222        | 631952.39 | 1103750.95 | 3       | 278        | 631996.57 | 1103971.36 | 3       |
| 223        | 631958.53 | 1103768.18 | 3       | 279        | 631997.69 | 1103970.95 | 3       |
| 224        | 631958.04 | 1103768.29 | 3       | 280        | 631997.65 | 1103971.44 | 3       |
| 225        | 631959.99 | 1103779.18 | 3       | 281        | 631927.87 | 1103685.28 | 3       |
| 226        | 631959.49 | 1103779.26 | 3       | 282        | 631922.91 | 1103686.64 | 3       |
| 227        | 631962.46 | 1103790.74 | 3       | 283        | 631924.55 | 1103686.41 | 3       |
| 228        | 631961.96 | 1103790.83 | 3       | 284        | 631878.31 | 1103688.17 | 3       |
| 229        | 631964.62 | 1103805.84 | 3       | 285        | 631877.73 | 1103688.63 | 3       |
| 230        | 631964.13 | 1103805.95 | 3       | 286        | 631930.65 | 1103695.40 | 3       |
| 231        | 631968.34 | 1103817.10 | 3       | 287        | 631930.16 | 1103695.52 | 3       |
| 232        | 631967.86 | 1103817.25 | 3       | 288        | 631813.88 | 1103682.17 | 3       |
| 233        | 631970.91 | 1103826.69 | 3       | 289        | 631814.27 | 1103682.69 | 3       |
| 234        | 631970.42 | 1103826.80 | 3       | 290        | 631802.97 | 1103681.84 | 3       |
| 235        | 631973.48 | 1103841.39 | 3       | 291        | 631801.21 | 1103682.33 | 3       |
| 236        | 631972.99 | 1103841.49 | 3       | 292        | 631302.30 | 1103599.41 | 3       |
| 237        | 631974.29 | 1103845.13 | 3       | 293        | 631301.88 | 1103599.70 | 3       |
| 238        | 631973.80 | 1103845.21 | 3       | 294        | 631308.59 | 1103604.89 | 3       |
| 239        | 631975.15 | 1103852.11 | 3       | 295        | 631316.76 | 1103611.33 | 3       |
| 240        | 631974.65 | 1103852.17 | 3       | 296        | 631343.81 | 1103621.63 | 3       |
| 241        | 631976.28 | 1103864.50 | 3       | 297        | 631372.03 | 1103626.91 | 3       |
| 242        | 631975.78 | 1103864.53 | 3       | 298        | 631655.04 | 1103674.61 | 3       |
| 243        | 631976.71 | 1103879.74 | 3       | 299        | 631654.45 | 1103675.04 | 3       |
| 244        | 631976.21 | 1103879.76 | 3       | 300        | 631666.28 | 1103676.32 | 3       |
| 245        | 631977.86 | 1103898.98 | 3       | 301        | 631675.01 | 1103677.39 | 3       |
| 246        | 631977.36 | 1103899.02 | 3       | 302        | 631711.22 | 1103680.78 | 3       |
| 247        | 631978.99 | 1103917.41 | 3       | 303        | 631991.77 | 1103961.97 | 8       |
| 248        | 631978.49 | 1103917.45 | 3       | 304        | 631991.31 | 1103962.16 | 8       |
| 249        | 631980.04 | 1103926.18 | 3       | 305        | 630694.70 | 1103524.63 | 8       |
| 250        | 631979.55 | 1103926.27 | 3       | 306        | 630694.11 | 1103524.73 | 8       |
| 251        | 631981.59 | 1103931.90 | 3       | 307        | 630725.15 | 1103525.64 | 8       |
| 252        | 631981.11 | 1103932.05 | 3       | 308        | 630728.08 | 1103526.38 | 8       |
| 253        | 631986.66 | 1103947.36 | 3       | 309        | 630691.43 | 1103521.09 | 8       |
| 254        | 631986.17 | 1103947.48 | 3       | 310        | 630690.84 | 1103521.20 | 8       |
| 255        | 631987.49 | 1103952.28 | 3       | 311        | 630670.15 | 1103523.36 | 8       |
| 256        | 631987.01 | 1103952.42 | 3       | 312        | 630677.34 | 1103523.01 | 8       |
| 257        | 631991.98 | 1103962.43 | 3       | 313        | 630656.42 | 1103521.36 | 8       |
| 258        | 631991.53 | 1103962.66 | 3       | 314        | 630653.74 | 1103520.81 | 8       |
| 259        | 631993.93 | 1103965.89 | 3       | 315        | 630659.79 | 1103522.07 | 8       |
| 260        | 631993.47 | 1103966.09 | 3       | 316        | 630665.31 | 1103523.22 | 8       |
| 261        | 631994.04 | 1103966.25 | 3       | 317        | 631252.20 | 1103586.79 | 8       |
| 262        | 631993.67 | 1103966.78 | 3       | 318        | 631259.31 | 1103591.12 | 8       |
| 263        | 631994.75 | 1103966.87 | 3       | 319        | 631278.01 | 1103592.00 | 8       |
| 264        | 631993.88 | 1103967.30 | 3       | 320        | 631296.07 | 1103593.23 | 8       |
| 265        | 631994.61 | 1103967.25 | 3       | 321        | 631295.64 | 1103593.51 | 8       |
| 266        | 631993.30 | 1103967.20 | 3       | 322        | 631279.72 | 1103592.57 | 8       |
| 267        | 631994.08 | 1103967.85 | 3       | 323        | 631988.85 | 1103955.35 | 8       |
| 268        | 631993.60 | 1103967.99 | 3       | 324        | 631988.38 | 1103955.53 | 8       |
| 269        | 631994.33 | 1103969.28 | 3       | 325        | 630619.63 | 1103506.35 | 8       |
| 270        | 631993.85 | 1103969.42 | 3       | 326        | 630619.41 | 1103506.81 | 8       |
| 271        | 631994.93 | 1103970.69 | 3       |            |           |            |         |
| 272        | 631994.51 | 1103970.95 | 3       |            |           |            |         |
| 273        | 631995.39 | 1103971.22 | 3       |            |           |            |         |
| 274        | 631995.17 | 1103971.72 | 3       |            |           |            |         |

Přehled grafické části:

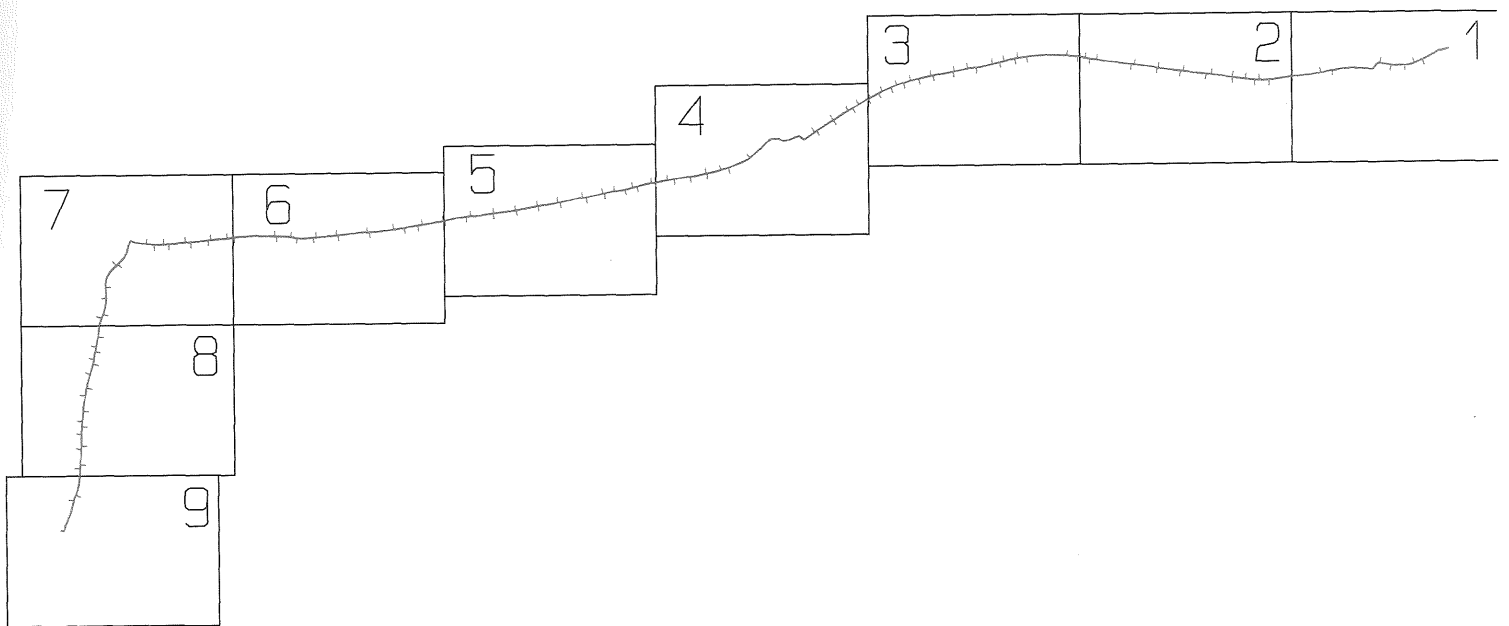

15A

1002/5

1002/B

1002/4

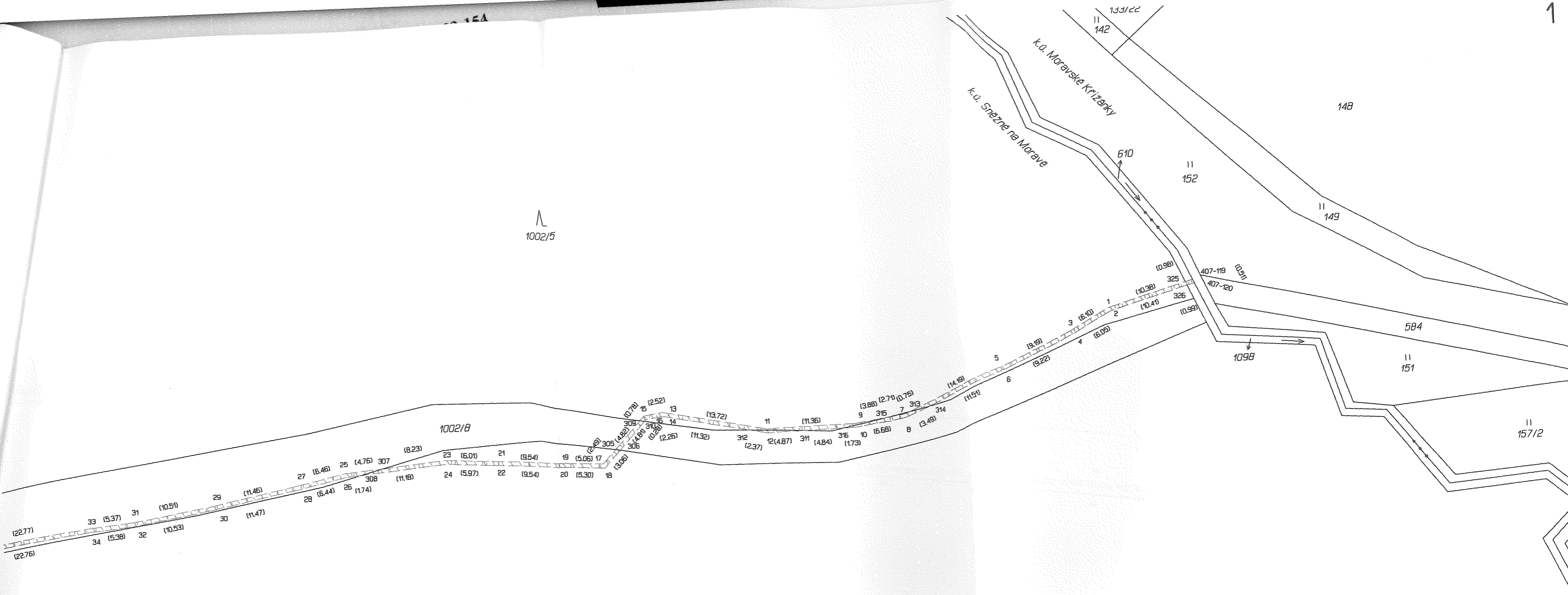

1002/5

1002/4

1002/8

1002/8

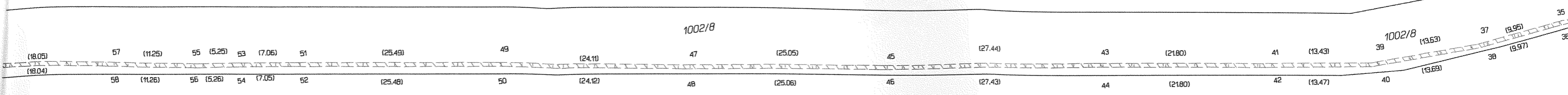

610

1002/5

1002/4

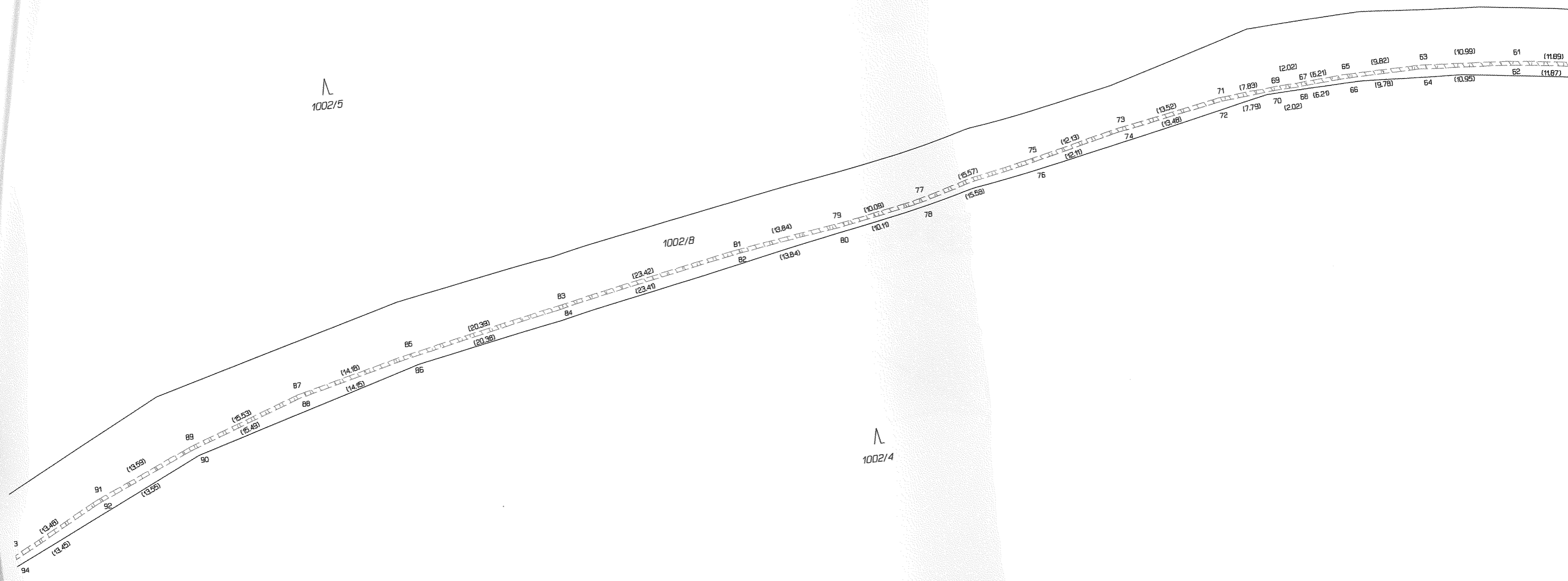



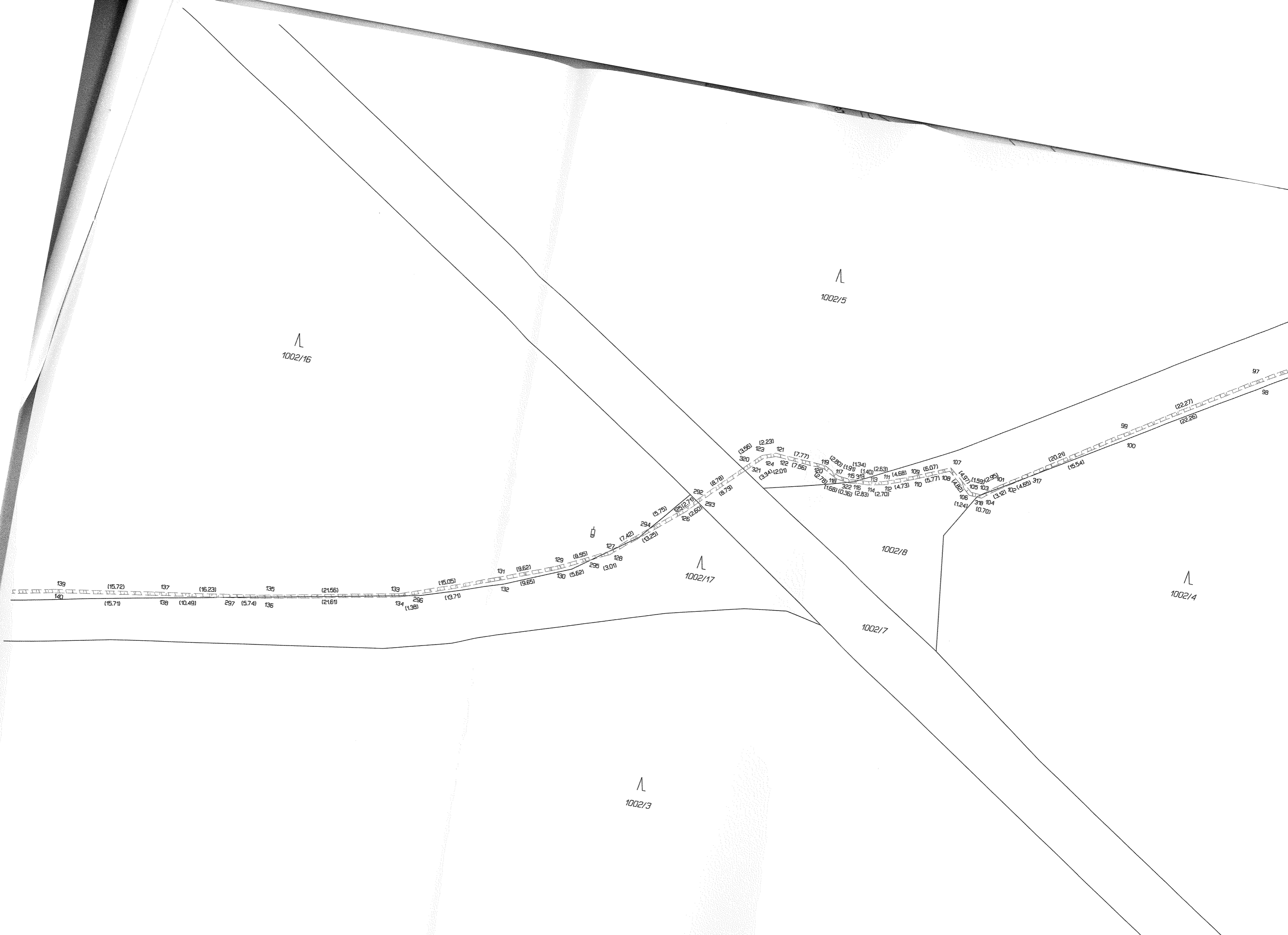

L  
1002/16

L  
1002/5

L  
1002/17

1002/6

1002/7

L  
1002/4

L  
1002/3

139 (15.72) 137 (16.23) 135 (21.66) 133 (15.05) 131 (9.62) 129 (8.55) 127 (7.42) 125 (13.25) 123 (5.75) 121 (2.23) 119 (2.82) 117 (1.91) 115 (3.15) 113 (4.68) 111 (4.73) 109 (6.07) 107 (4.97) 105 (1.59) 103 (3.12) 101 (2.95) 100 (16.54) 99 (20.21) 98 (22.25) 97 (22.27)

140 (15.71) 138 (10.49) 297 (15.74) 136 (21.61) 134 (13.81) 296 (13.71) 132 (9.65) 130 (5.62) 295 (3.01) 128 (13.25) 294 (7.42) 126 (5.75) 293 (8.79) 292 (8.70) 320 (3.56) 321 (3.34) 322 (1.68) 323 (0.36) 324 (2.01) 325 (2.71) 326 (2.60) 327 (1.68) 328 (0.36) 329 (2.83) 330 (2.70)

1002/16

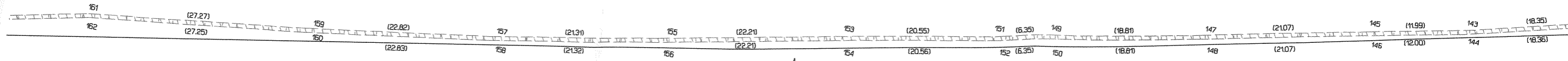

1002/17

1002/3

1002/16

1002/17

1002/3

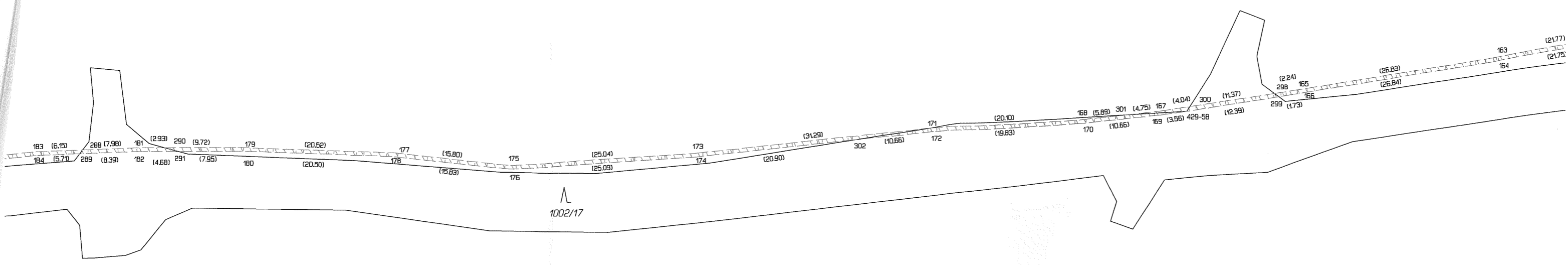

1002/17

1002/16

1002/3

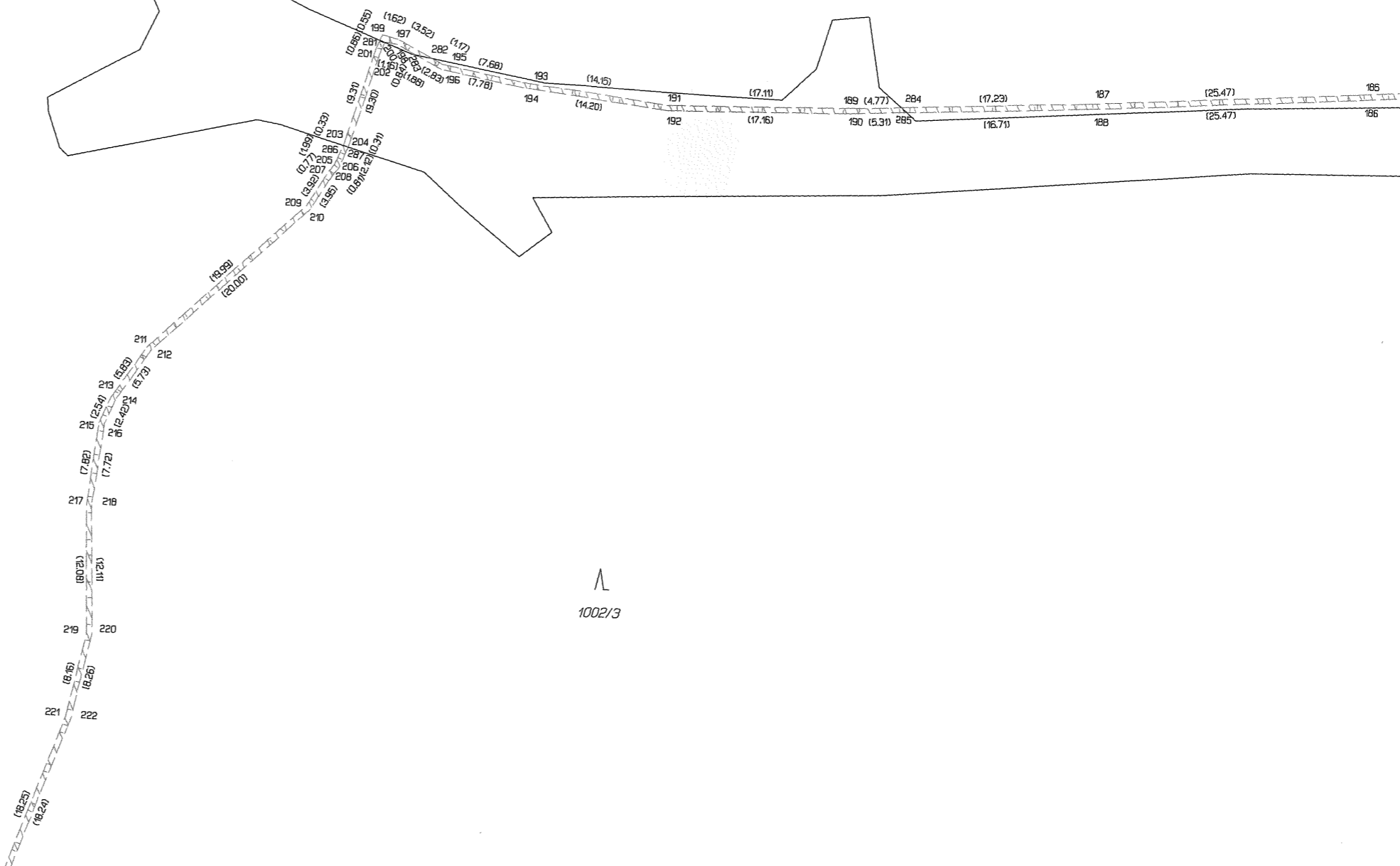

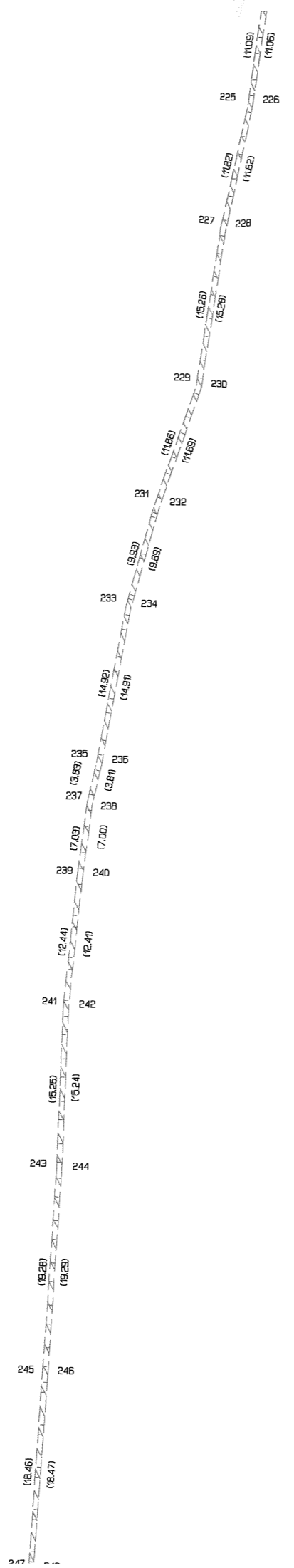

1002/3

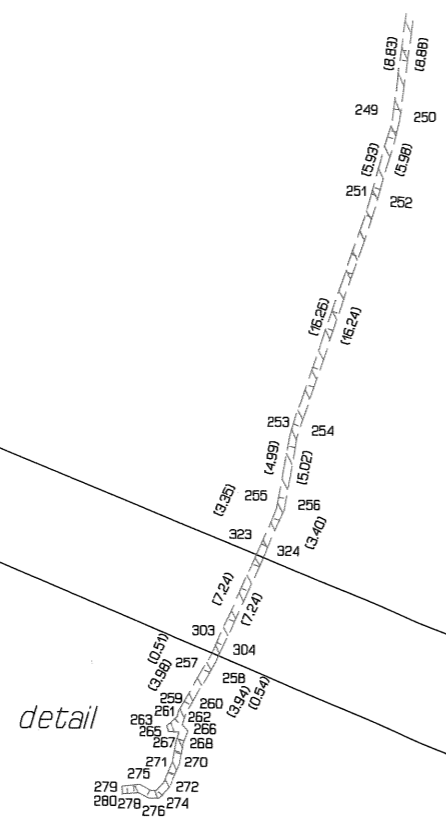

1002/3

1002/6

1002/1

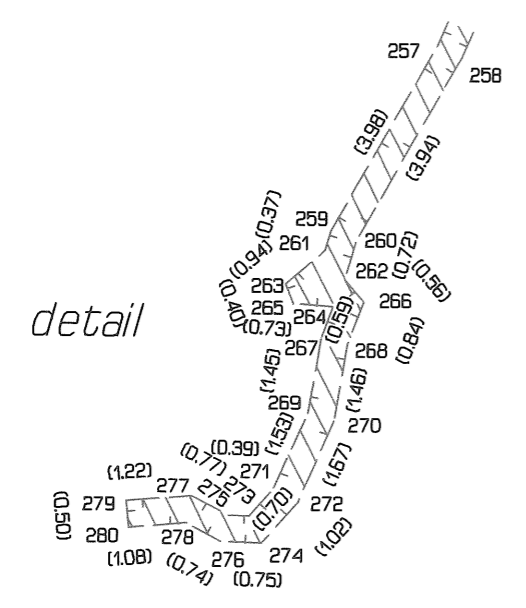

Posavadní

Výměra par

ha

0

3/1

73/4

584

610

Oprávněný

Druh věc



VÝKAZ DOSAVADNÍHO A NOVÉHO STAVU ÚDAJŮ KATASTRU NEMOVITOSTÍ

| Dosavadní stav |                |                | Nový stav                        |                |                |                |                         |                           |  |                            |             |  |
|----------------|----------------|----------------|----------------------------------|----------------|----------------|----------------|-------------------------|---------------------------|--|----------------------------|-------------|--|
| Výměra parcely |                | Druh pozemku   | Označení pozemku<br>parc. číslem | Výměra parcely |                | Druh pozemku   | Typ stavby              | Způsob<br>určení<br>výměr | Porovnání se stavem evidence právních vztahů |                            |             |  |
| ha             | m <sup>2</sup> | Způsob využití |                                  | ha             | m <sup>2</sup> | Způsob využití | Způsob využití          |                           | Díl přechází z pozemku<br>označeného v       | Číslo listu<br>vlastnictví | Výměra dílu |  |
|                |                |                |                                  |                |                |                | katastru<br>nemovitostí | dřívější poz.<br>evidenci | ha   | m <sup>2</sup>             |             |  |
|                |                |                |                                  |                |                |                |                         |                           | 152  | 1                          |             |  |
|                |                |                |                                  |                |                |                |                         |                           | 160  | 101                        |             |  |
|                |                |                |                                  |                |                |                |                         |                           | 173/1  | 1                          |             |  |
|                |                |                |                                  |                |                |                |                         |                           | 173/4  | 25                         |             |  |
|                |                |                |                                  |                |                |                |                         |                           | 584  | 1                          |             |  |
|                |                |                |                                  |                |                |                |                         |                           | 610  | 393                        |             |  |

oprávněný: dle listin

ohrožený věcného břemene: dle listin

**GEOMETRICKÝ PLÁN  
pro**

vymezení rozsahu věcného břemene k části  
pozemku

Geometrický plán ověřil úředně oprávněný zeměměřický inženýr:

Jméno, příjmení: [redacted]

Číslo položky seznamu úředně oprávněných  
zeměměřických inženýrů: 2717/2015

Dne: 5. srpna 2023 Číslo: 237/2023

Náležitostmi a přesností odpovídá právním předpisům.

Stejnopis ověřil úředně oprávněný zeměměřický inženýr:

Jméno, příjmení: [redacted]

Číslo položky seznamu úředně oprávněných  
zeměměřických inženýrů: 388/95

Dne: 9. 8. 2023 Číslo: 1541/2023

Tento stejnopis odpovídá geometrickému plánu v elektronické podobě uloženému  
v dokumentaci katastrálního úřadu.

Vyhotovitel:

GK GEO2023  
GK GEO  
ČK GEO2007, s.r.o.  
Vrchbíl  
691 63 Velké Němčice  
IČO: 277 36 458

Číslo plánu: 407-260/2022

Okres: Žďár nad Sázavou

Obec: Křižánky

Kat. území: Moravské Křižánky

Mapový list: N. Město na Mor. 2-1/42, /44

Dosavadním vlastníkům pozemků byla poskytnuta možnost  
seznámit se v terénu s průběhem navrhovaných nových hranic,  
které byly označeny předepsaným způsobem:

Katastrální úřad souhlasí s očíslováním parcel.

[redacted]  
KÚ pro Vysočinu, KP Žďár  
nad Sázavou  
1042/2023-714  
2023.08.09 09:29:57 +02'00'

Ověření stejnopisu geometrického plánu v listinné podobě.

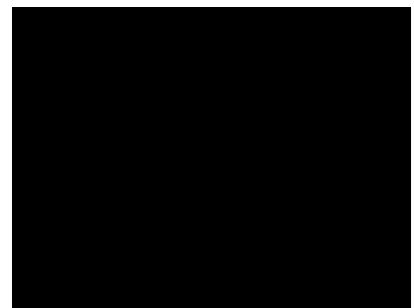



**SEZNAM SOUŘADNIC (S-JTSK)**

| bodů | Y         | X          | Kód kv. | Číslo bodů | Y         | X          | Kód kv. |
|------|-----------|------------|---------|------------|-----------|------------|---------|
| 844  | 630532.16 | 1103513.11 | 8       | 48         | 630383.59 | 1103401.88 | 8       |
| 1088 | 630399.85 | 1103408.42 | 8       | 49         | 630383.99 | 1103403.08 | 3       |
| 1130 | 630382.35 | 1103401.35 | 8       | 50         | 630385.12 | 1103402.92 | 3       |
| 1166 | 630365.08 | 1103397.94 | 8       | 51         | 630385.14 | 1103403.46 | 3       |
| 1183 | 630358.13 | 1103391.47 | 8       | 52         | 630386.21 | 1103402.49 | 3       |
| 1186 | 630357.02 | 1103384.27 | 8       | 53         | 630386.26 | 1103403.01 | 8       |
| 1202 | 630347.42 | 1103372.33 | 8       | 54         | 630387.20 | 1103402.28 | 3       |
| 1    | 630325.83 | 1103339.49 | 3       | 55         | 630387.18 | 1103402.80 | 3       |
| 2    | 630326.15 | 1103337.79 | 3       | 56         | 630390.34 | 1103403.19 | 3       |
| 3    | 630325.66 | 1103337.70 | 3       | 57         | 630390.16 | 1103403.65 | 3       |
| 4    | 630325.31 | 1103339.51 | 3       | 58         | 630394.64 | 1103405.17 | 3       |
| 5    | 630326.68 | 1103342.40 | 3       | 59         | 630394.40 | 1103405.61 | 3       |
| 6    | 630326.22 | 1103342.60 | 3       | 60         | 630396.41 | 1103406.23 | 3       |
| 7    | 630327.18 | 1103343.23 | 3       | 61         | 630396.15 | 1103406.65 | 3       |
| 8    | 630326.76 | 1103343.49 | 3       | 62         | 630398.81 | 1103408.38 | 3       |
| 9    | 630331.32 | 1103350.19 | 3       | 63         | 630402.79 | 1103410.82 | 3       |
| 10   | 630330.90 | 1103350.45 | 3       | 64         | 630402.87 | 1103411.52 | 8       |
| 11   | 630332.62 | 1103352.18 | 3       | 65         | 630408.90 | 1103415.66 | 3       |
| 12   | 630332.20 | 1103352.46 | 3       | 66         | 630408.60 | 1103416.06 | 3       |
| 13   | 630333.87 | 1103354.02 | 3       | 67         | 630411.94 | 1103417.83 | 3       |
| 14   | 630333.47 | 1103354.32 | 3       | 68         | 630411.72 | 1103418.29 | 3       |
| 15   | 630336.02 | 1103356.84 | 3       | 69         | 630412.23 | 1103417.90 | 3       |
| 16   | 630335.62 | 1103357.14 | 3       | 70         | 630412.03 | 1103418.37 | 3       |
| 17   | 630341.70 | 1103364.16 | 3       | 71         | 630413.08 | 1103418.46 | 3       |
| 18   | 630341.30 | 1103364.46 | 3       | 72         | 630412.76 | 1103418.85 | 3       |
| 19   | 630344.39 | 1103367.74 | 8       | 73         | 630414.02 | 1103419.37 | 3       |
| 20   | 630354.61 | 1103381.28 | 8       | 74         | 630413.62 | 1103419.68 | 3       |
| 21   | 630355.02 | 1103381.94 | 3       | 75         | 630415.35 | 1103421.68 | 3       |
| 22   | 630353.31 | 1103380.10 | 3       | 76         | 630414.94 | 1103421.97 | 3       |
| 23   | 630354.62 | 1103382.24 | 3       | 77         | 630418.66 | 1103425.42 | 3       |
| 24   | 630357.82 | 1103385.70 | 3       | 78         | 630418.30 | 1103425.77 | 3       |
| 25   | 630358.81 | 1103386.57 | 8       | 79         | 630425.24 | 1103431.56 | 3       |
| 26   | 630356.53 | 1103389.60 | 3       | 80         | 630424.90 | 1103431.93 | 3       |
| 27   | 630358.34 | 1103386.37 | 3       | 81         | 630430.68 | 1103436.67 | 3       |
| 28   | 630355.97 | 1103389.50 | 3       | 82         | 630430.50 | 1103437.19 | 3       |
| 29   | 630356.61 | 1103389.89 | 8       | 83         | 630432.17 | 1103436.55 | 3       |
| 30   | 630356.21 | 1103390.31 | 3       | 84         | 630432.10 | 1103437.05 | 3       |
| 31   | 630357.15 | 1103390.67 | 3       | 85         | 630433.46 | 1103436.98 | 3       |
| 32   | 630356.79 | 1103391.01 | 3       | 86         | 630433.22 | 1103437.43 | 3       |
| 33   | 630362.79 | 1103396.53 | 3       | 87         | 630444.82 | 1103446.11 | 3       |
| 34   | 630364.17 | 1103397.69 | 3       | 88         | 630444.53 | 1103446.51 | 3       |
| 35   | 630366.27 | 1103398.53 | 3       | 89         | 630458.80 | 1103455.10 | 3       |
| 36   | 630365.55 | 1103398.03 | 8       | 90         | 630458.52 | 1103455.51 | 3       |
| 37   | 630366.05 | 1103398.99 | 3       | 91         | 630474.03 | 1103465.75 | 3       |
| 38   | 630368.35 | 1103399.07 | 3       | 92         | 630473.74 | 1103466.16 | 3       |
| 39   | 630368.25 | 1103399.55 | 3       | 93         | 630488.41 | 1103476.12 | 3       |
| 40   | 630370.57 | 1103399.47 | 3       | 94         | 630488.11 | 1103476.52 | 3       |
| 41   | 630370.49 | 1103399.97 | 3       | 95         | 630501.42 | 1103486.35 | 3       |
| 42   | 630377.48 | 1103400.48 | 3       | 96         | 630501.09 | 1103486.72 | 3       |
| 43   | 630377.42 | 1103400.98 | 3       | 97         | 630508.04 | 1103492.77 | 3       |
| 44   | 630378.80 | 1103400.65 | 8       | 98         | 630507.68 | 1103493.12 | 3       |
| 45   | 630382.11 | 1103401.57 | 3       | 99         | 630521.04 | 1103506.35 | 3       |
| 46   | 630383.18 | 1103402.17 | 3       | 100        | 630520.72 | 1103506.73 | 3       |
| 47   | 630384.27 | 1103402.64 | 3       | 101        | 630529.84 | 1103512.01 | 3       |

SEZNAM SOUŘADNIC (S-JTSK)

| Číslo bodu | Y         | X          | Kód kv. | Číslo bodu | Y | X | Kód kv. |
|------------|-----------|------------|---------|------------|---|---|---------|
| 102        | 630529.60 | 1103512.44 | 3       |            |   |   |         |
| 103        | 630541.99 | 1103517.70 | 3       |            |   |   |         |
| 104        | 630541.29 | 1103517.92 | 8       |            |   |   |         |
| 105        | 630549.83 | 1103518.68 | 3       |            |   |   |         |
| 106        | 630554.28 | 1103519.63 | 8       |            |   |   |         |
| 107        | 630558.11 | 1103519.52 | 3       |            |   |   |         |
| 108        | 630558.11 | 1103520.03 | 3       |            |   |   |         |
| 109        | 630571.17 | 1103518.13 | 3       |            |   |   |         |
| 110        | 630571.24 | 1103518.63 | 3       |            |   |   |         |
| 111        | 630584.08 | 1103515.48 | 3       |            |   |   |         |
| 112        | 630584.25 | 1103515.96 | 3       |            |   |   |         |
| 113        | 630596.97 | 1103508.53 | 3       |            |   |   |         |
| 114        | 630597.19 | 1103508.97 | 3       |            |   |   |         |
| 115        | 630605.24 | 1103504.66 | 3       |            |   |   |         |
| 116        | 630605.34 | 1103505.17 | 3       |            |   |   |         |
| 117        | 630614.62 | 1103504.96 | 3       |            |   |   |         |
| 118        | 630614.54 | 1103505.46 | 3       |            |   |   |         |
| 119        | 630618.68 | 1103506.09 | 8       |            |   |   |         |
| 120        | 630618.46 | 1103506.55 | 8       |            |   |   |         |
| 121        | 630347.22 | 1103372.48 | 3       |            |   |   |         |
| 122        | 630397.71 | 1103407.67 | 8       |            |   |   |         |
| 123        | 630617.54 | 1103505.77 | 8       |            |   |   |         |
| 124        | 630617.33 | 1103506.23 | 8       |            |   |   |         |
| 125        | 630589.68 | 1103512.46 | 8       |            |   |   |         |
| 126        | 630591.62 | 1103511.98 | 8       |            |   |   |         |
| 127        | 630617.18 | 1103505.67 | 8       |            |   |   |         |
| 128        | 630616.19 | 1103505.92 | 8       |            |   |   |         |
| 129        | 630385.60 | 1103402.73 | 8       |            |   |   |         |
| 130        | 630356.09 | 1103389.34 | 8       |            |   |   |         |
| 131        | 630382.60 | 1103401.84 | 8       |            |   |   |         |

Přehled grafické části:

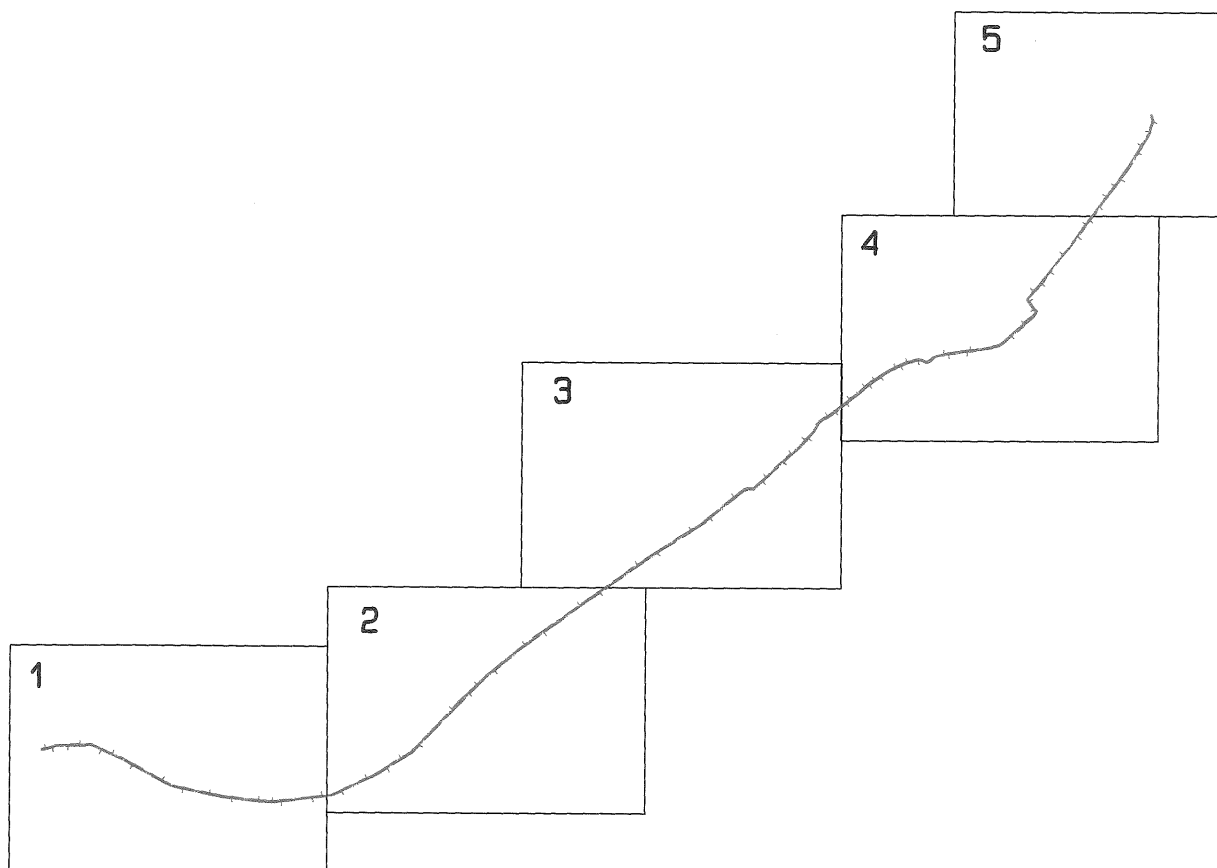

K.č. Moravské Křizanky  
K.č. Slezské na Moravě

1002/5

1002/8

1002/4

148

11  
149

584

11  
151

11  
152

11  
157/2

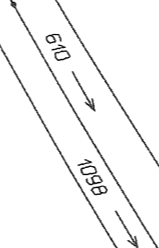
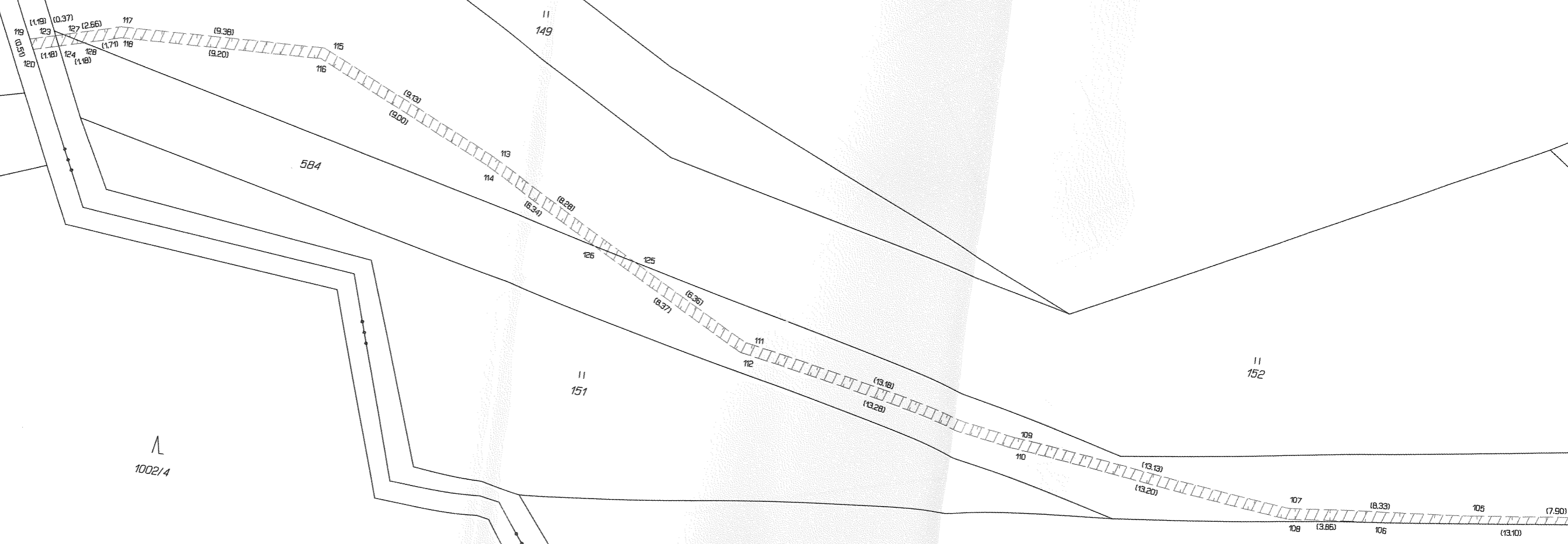

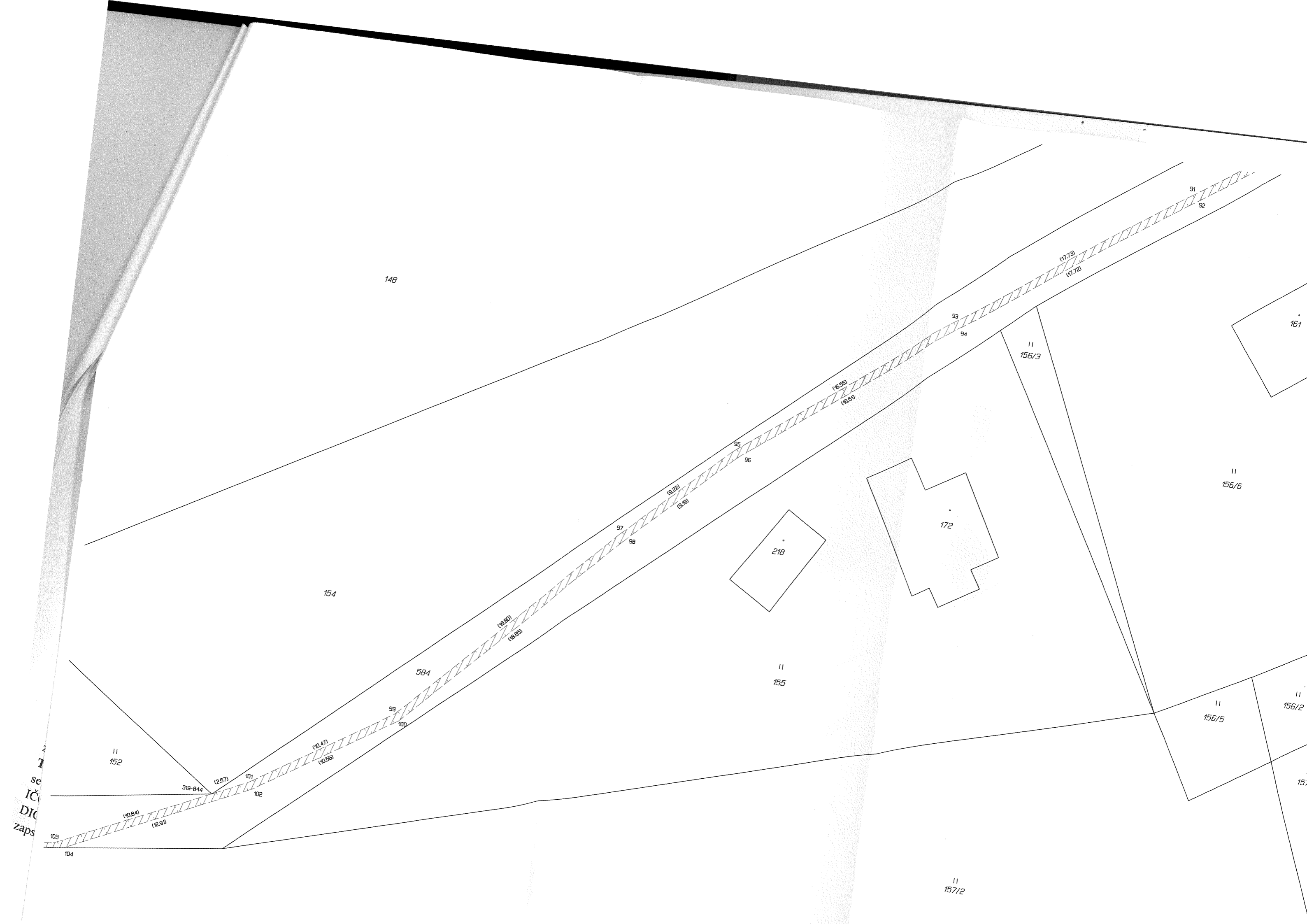

148

154

11  
152

319-844

(2.57)

101

102

(10.84)

(12.91)

(10.47)

(10.55)

99

100

584

(18.80)

(18.85)

97

98

(18.22)

(18.28)

95

96

(16.55)

(16.50)

93

94

(17.73)

(17.72)

91

92

11  
156/3

11  
156/6

218

172

11  
155

11  
156/5

11  
156/2

11  
157/2

157

se  
IC  
DIO  
zaps



Q  
146/1

11  
164/2

11  
164/3

62

11  
161

Q  
163

11  
169/5

584

11  
173/4

11  
173/1

11  
173/6

166

160

11  
169/3

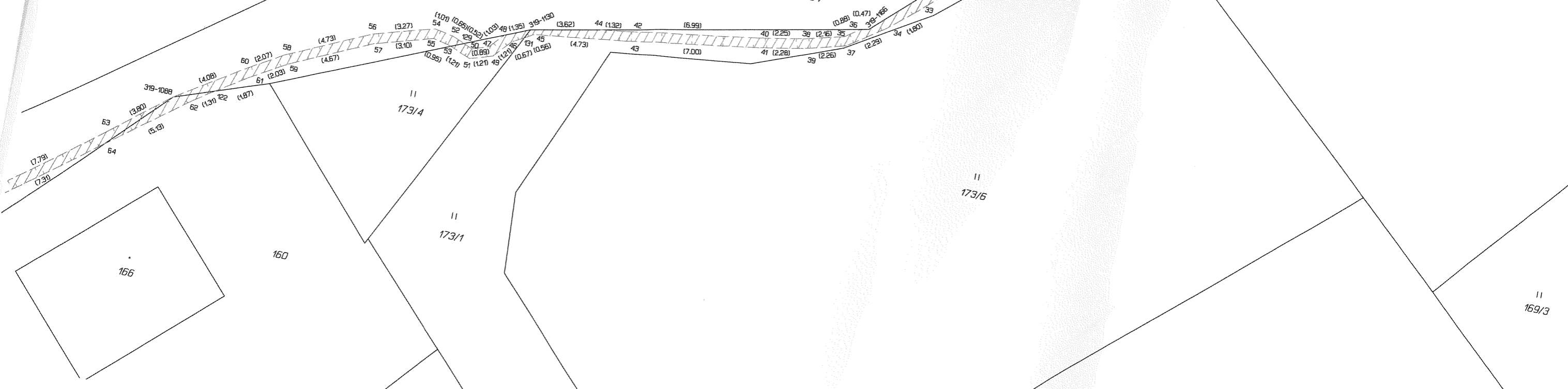

5

133/14

214

175/7

587/9

164/1

175/8

142

Q  
164/4

584

II  
164/3

57

II  
164/2



odda D



