

21/2023/UE

SMLOUVA O DÍLO č. HSKV-939/2023-EKO (dále jen „Smlouva“)

Hasičský záchraný sbor
Karlovarského kraje
360 06 K. Vary, Záhradní 107

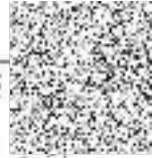



uzavřená podle § 2586 a násl. zákona č. 89/2012 Sb., občanského zákoníku,
ve znění pozdějších předpisů (dále jen „občanský zákoník“)

Níže uvedeného dne, měsíce a roku byla uzavřena mezi smluvními stranami smlouva o dílo tohoto znění:

1. SMLUVNÍ STRANY

a) Objednatel:

Název: **Česká republika – Hasičský záchranný sbor Karlovarského kraje**
 Sídlo: Závodní 205/70, 360 06 Karlovy Vary
 IČO: 70883611
 DIČ: CZ70883611 - není plátcem DPH
 Jednající: plk. Ing. Oldřich Volf, Ph.D., MBA,
 ředitel Hasičského záchranného sboru Karlovarského kraje
 Bankovní spojení: ČNB Plzeň
 Číslo účtu: 1247881/0710
 Kontaktní osoba: 
 E-mail: 
 Telefon: 

(dále jen „Objednatel“)

a

b) Zhotovitel:

Název: **DESIGNSTAV KARLOVY VARY s.r.o.**
 Sídlo: Mezirolí 161, 362 25 Nová Role
 IČO: 01486381
 DIČ: CZ01486381
 Jednající: Regina Krnáčová, jednatelka společnosti
 Bankovní spojení: ČSOB Karlovy Vary
 Číslo účtu: 271443938/0300
 Kontaktní osoba: Regina Krnáčová
 E-mail: 
 Telefon: 

obchodní společnost zapsaná v obchodním rejstříku vedeném Krajským soudem v Plzni, oddíl C, vložka 28495.

(dále jen „Zhotovitel“)

(„Objednatel“ a „Zhotovitel“ společně dále také jen jako „Smluvní strany“)

2. PŘEDMĚT SMLOUVY

1. Předmětem této Smlouvy je závazek Zhotovitele vlastním jménem, na vlastní odpovědnost a náklad provést a předat, řádně a včas ve sjednané kvalitě dílo specifikované v čl. 2.2 této Smlouvy. Předmětem Smlouvy je rovněž závazek Objednatele řádně a včas provedené dílo převzít a zaplatit Zhotoviteli cenu sjednanou v čl. 5 této Smlouvy.
- 2.2. Dílem se pro účely této Smlouvy rozumí **provedení stavebních a montážních prací s dodávkou materiálu souvisejících s provedením rekonstrukce části vnitřních prostor stanice HZS Karlovarského kraje v Kraslicích, Husova 1811, 358 01 Kraslice**. Stavební práce, dodávky a související montážní práce budou provedeny v rozsahu stanoveném přílohou č. 1 – Položkový rozpočet stavby, která je nedílnou součástí této Smlouvy (dále jen „dílo“).
- 2.3. Pokud v průběhu realizace smluvního závazku vznikne potřeba provést změny a vícepráce v rozsahu a obsahu díla, zavazuje se Zhotovitel provést tyto změny případně vícepráce po jejich odsouhlasení Objednatelem na základě písemného dodatku uzavřeného k této Smlouvě.
- 2.4. Podkladem pro uzavření této Smlouvy je nabídka zhotovitele ze dne 30.10.2023, která byla na základě zadávacího řízení, zveřejněného prostřednictvím elektronického nástroje NEN pod číslem N006/23/V00029722 a ev. č. HSKV- 939/2023-EKO, vybrána jako nejvhodnější.

3. ZPŮSOB A TERMÍN ZHOTOVENÍ DÍLA, PŘEDÁNÍ DÍLA

- 3.1. Zhotovitel se zavazuje provést dílo **nejpozději do 31. 3. 2024**.
- 3.2. Zhotovitel splní svou povinnost provést dílo jeho zhotovením v souladu s podmínkami Smlouvy, předvedením způsobilosti sloužit svému účelu a jeho předáním Objednateli.
- 3.3. Místem předání, provedení a převzetí díla jsou **HZS Karlovarského kraje – stanice Kraslice, Husova 1811, 358 01 Kraslice**.
- 3.4. O předání a převzetí díla bude Zhotovitelem vyhotoven protokol o předání a převzetí (dále jen „**Protokol**“) ve dvou (2) vyhotoveních, který bude podepsán oběma Smluvními stranami a každá ze Smluvních stran obdrží po jednom (1) vyhotovení Protokolu.
- 3.5. Osobou oprávněnou za Objednatele podepsat Protokol je jeho kontaktní osoba uvedená v úvodu této Smlouvy.
- 3.6. Objednatel je oprávněn odmítnout převzetí díla, pokud dílo nebude zhotoveno řádně v souladu s touto Smlouvou, ve sjednané kvalitě, pokud bude neúplně nebo nebude způsobilé sloužit svému účelu. V takovém případě Objednatel důvody odmítnutí převzetí díla písemně Zhotoviteli sdělí, a to nejpozději do 5 (pěti) pracovních dnů od původního termínu předání díla. Na následné předání díla se použijí výše uvedená ustanovení tohoto článku 3.

4. VLASTNICKÉ PRÁVO K DÍLU A NEBEZPEČÍ ŠKODY

- 4.1. Vlastnické právo k jednotlivým částem díla a dalším dokumentům a hmotným výstupům, které jsou předmětem díla a nebezpečí škody na nich přechází na Objednatele dnem jejich převzetí Objednatelem.
- 4.2. Zhotovitel nese nebezpečí škody a jiná nebezpečí na všech věcech, které Zhotovitel sám či Objednatel opatřil za účelem provedení díla či jeho částí nebo které bylo potřeba Zhotoviteli za účelem provedení díla předat, a to od okamžiku jejich převzetí (opatření) do doby předání díla, popř. u věcí, které je Zhotovitel povinen vrátit, do doby jejich vrácení. Zhotovitel rovněž odpovídá Objednateli za škodu způsobenou jeho činností v souvislosti s plněním této Smlouvy.

5. CENA DÍLA A PLATEBNÍ PODMÍNKY

- 5.1. Smluvní strany se dohodly, že za dílo řádně zhotovené a předané podle této Smlouvy Objednatel zaplatí Zhotoviteli cenu díla ve výši **498 879,88 Kč** (slovy: **čtyři sta devadesát osm tisíc osm set sedmdesát devět korun českých osmdesát osm haléřů**) jako cenu nejvýše přípustnou, tj. **603 644,65 Kč** (slovy: **šest set tři tisíc šest set čtyřicet čtyři korun českých šedesát pět haléřů**), při sazbě DPH ve výši 21%, přičemž sazba DPH bude v případě její změny stanovena v souladu s platnými právními předpisy.
- 5.2. Tato sjednaná cena díla je konečná a zahrnuje zejména veškeré výlohy, výdaje a náklady vzniklé Zhotoviteli v souvislosti se zhotovením a předáním díla.
- 5.3. Zhotovitel odpovídá za to, že sazba daně z přidané hodnoty bude stanovena v souladu s platnými právními předpisy.
- 5.4. Objednatel nebude poskytovat Zhotoviteli jakékoliv zálohy na úhradu ceny díla nebo její části.
- 5.5. Cena díla bude zaplacená na základě faktury (daňového dokladu) vystavené Zhotovitelem po řádném provedení díla a jeho odsouhlasení Objednatelem. Faktura (daňový doklad) vystavená Zhotovitelem musí obsahovat náležitosti stanovené právními předpisy a Smlouvou.
- 5.6. Zhotovitel se zavazuje vystavit fakturu (daňový doklad) za účelem provedení platby za dílo a zaslat ji Objednateli do 15 kalendářních dnů ode dne odsouhlasení provedených prací Objednatelem.
- 5.7. Smluvní strany se dohodly na lhůtě splatnosti faktury (daňového dokladu) v délce **dvaceti jedna (21) kalendářních dnů** ode dne doručení faktury (daňového dokladu) Objednateli na jeho kontaktní adresu.
- 5.8. Cena díla se považuje za uhrazenou okamžikem odepsání fakturované ceny díla z bankovního účtu Objednatele ve prospěch účtu Zhotovitele. V případě, že faktura bude hrazena opožděně prokazatelně z důvodů na straně banky, není Objednatel po tuto dobu v prodlení s placením faktury (daňového dokladu).
- 5.9. Objednatel je oprávněn před uplynutím lhůty splatnosti faktury (daňového dokladu) vrátit bez zaplacení fakturu (daňový doklad), která neobsahuje náležitosti stanovené touto Smlouvou a příslušnými právními předpisy nebo budou-li tyto údaje uvedeny chybně. Zhotovitel je povinen podle povahy nesprávnosti fakturu (daňový doklad) opravit nebo nově vyhotovit. V takovém případě není Objednatel v prodlení se zaplacením ceny díla. Okamžikem doručení náležitě doplněné či opravené faktury (daňového dokladu) začne běžet nová lhůta splatnosti faktury (daňového dokladu) v délce dvaceti jedna (21) kalendářních dnů.
- 5.10. Pokud Objednatel uplatní nárok na odstranění vady díla, která brání užívání díla, ve lhůtě splatnosti faktury (daňového dokladu), není Objednatel povinen až do odstranění vady díla uhradit cenu díla. Po odstranění vady díla kontinuálně pokračuje započatá lhůta splatnosti vydané faktury (daňového dokladu) v délce dvaceti jedna (21) kalendářních dnů.

6. ZÁSADY A KONTROLA ZHOTOVOVÁNÍ DÍLA

- 6.1. Zhotovitel tímto prohlašuje, že je osobou odbornou pro zhotovení díla.
- 6.2. Zhotovitel je při zhotovení díla povinen postupovat s odbornou péčí, podle svých nejlepších znalostí a schopností, přičemž je při své činnosti povinen chránit zájmy a dobré jméno Objednatele a postupovat v souladu s jeho pokyny. Pokud mají pokyny Objednatele za následek úpravu ceny díla, je jimi Zhotovitel vázán až na základě vzájemného odsouhlasení úpravy ceny díla reflektující předmětný pokyn. V případě nevhodných pokynů Objednatele je Zhotovitel povinen na nevhodnost těchto pokynů Objednatele písemně upozornit, v opačném případě nese Zhotovitel zejména odpovědnost za vady a za škodu, které v důsledku nevhodných pokynů Objednatele Objednateli a/nebo Zhotoviteli a/nebo třetím osobám vznikly.

Při realizaci díla se Smluvní strany zavazují řídit požadavky na výstavbu stanovenými ve stavebním zákoně, obecně technickými požadavky na výstavbu a dalšími závaznými právními předpisy a platnými normami v oblasti výstavby.

- 6.4. Objednatel se zavazuje poskytnout Zhotoviteli součinnost potřebnou ke zhotovení díla.
- 6.5. Kontrola průběhu prací na díle bude vykonávána dle potřeb Objednatele.

7. ODPOVĚDNOST ZHOTOVITELE ZA VADY DÍLA A ZÁRUKA

- 7.1. Podepsáním Protokolu dle čl. 3.4. nejsou dotčena práva Objednatele vyplývající z vadného plnění. Zhotovitel odpovídá za vady, které má dílo v době jeho předání Objednateli nebo v záruční době.
- 7.2. Zhotovitel odpovídá za výše uvedené vady, jež má dílo nebo jeho část po celou dobu životnosti stavby.
- 7.3. Zhotovitel poskytuje Objednateli záruku za jakost díla (záruku za vady) v délce **60 (šedesát) měsíců** na dílo ode dne protokolárního předání díla (článek 3.4) a **24 (dvacet čtyři) měsíců** na výrobky jenž poskytují výrobci přístrojů a zařízení dodávaných v rámci realizované zakázky.
- 7.4. Pokud Objednatel uplatní nárok na odstranění vady díla, zavazuje se Zhotovitel tuto vadu odstranit nejpozději do čtrnácti (14) kalendářních dnů, pokud se Smluvní strany nedohodnou na jiném termínu.
- 7.5. Zhotovitel je povinen předat dílo Objednateli po odstranění vad postupem dle čl. 3.
- 7.6. Reklamacce jsou ze strany Objednatele řešeny pověřeným pracovníkem, kterým je

8. SMLUVNÍ POKUTA, ÚROK Z PRODLENÍ A Odstoupení od Smlouvy

- 8.1. Smluvní strany se dohodly, že při nesplnění sjednaného termínu předání díla uhradí Zhotovitel Objednateli smluvní pokutu ve výši 0,05% z ceny díla za každý, byť i započatý kalendářní den prodlení.
- 8.2. Smluvní strany se dohodly, že v případě prodlení Objednatele s úhradou faktury bude účtován Zhotovitelem úrok z prodlení ve výši 0,05% z nesplacené částky za každý, byť i započatý kalendářní den prodlení.
- 8.3. Zhotovitel je povinen v případě prodlení s vyřízením reklamacce a odstraněním vady dle čl. 7.4. této Smlouvy zaplatit Objednateli smluvní pokutu ve výši 250,00 Kč, a to za každý případ a za každý kalendářní den prodlení.
- 8.4. Smluvní pokuta a úrok z prodlení jsou splatné do čtrnácti (14) kalendářních dnů ode dne jejich písemného uplatnění, tj. od doručení písemné výzvy povinné straně.
- 8.5. Pokud strana povinná nesplní povinnost uvedenou v článku 8.4. má strana oprávněná právo po ní žádat zaplacení úroku z prodlení ve výši 0,05% z nesplacené částky za každý, byť i započatý kalendářní den prodlení. Tento úrok z prodlení je splatný ve lhůtě a za podmínek uvedených v článku 8.4.
- 8.6. Zaplacením smluvní pokuty a úroku z prodlení Smlouvy není dotčen nárok Smluvních stran na náhradu škody nebo odškodnění v plném rozsahu, ani povinnost Zhotovitele řádně dokončit dílo. Objednatel má možnost smluvní pokutu nebo úrok z prodlení jednostranně započíst vůči pohledávce Zhotovitele.
- 8.7. Za podstatné porušení této Smlouvy Zhotovitelem, které zakládá právo Objednatele na odstoupení od této Smlouvy, se považuje zejména:
 - a) prodlení Zhotovitele se zhotovením a předáním řádně zhotoveného díla o více než sedm (7) kalendářních dnů;
 - b) neodstranění vad díla ve lhůtě stanovené podle čl. 7.4.;

- c) nepravdivé nebo zavádějící prohlášení Zhotovitele podle čl. 6.1.;
 - d) porušení jakékoli povinnosti Zhotovitele podle čl. 8 a 9;
 - e) nezpracování připomínek Objednatele do díla podle čl. 6.2.;
 - f) postup Zhotovitele při zhotovení díla v rozporu s pokyny Objednatele.
- 8.8. Objednatel je dále oprávněn od této Smlouvy odstoupit v případě, že
- a) v insolvenčním řízení proti Zhotoviteli bylo vydáno rozhodnutí o úpadku, pokud to právní předpisy umožňují;
 - b) insolvenční návrh proti Zhotoviteli byl zamítnut proto, že majetek Zhotovitele nepostačuje k úhradě nákladů insolvenčního řízení;
 - c) zhotovitel pozbyde živnostenského oprávnění k realizaci předmětu díla, popř. mu bude v rámci trestního řízení pravomocně uložena trest zákazu podnikatelské činnosti.
- 8.9. Zhotovitel je oprávněn od Smlouvy odstoupit v případě, že Objednatel bude v prodlení s úhradou svých peněžitých závazků vyplývajících z této Smlouvy po dobu delší než **šedesát (60) kalendářních dní**.
- 8.10. Účinky každého odstoupení od Smlouvy nastávají okamžikem doručení písemného projevu vůle odstoupit od Smlouvy druhé Smluvní straně. Odstoupení od Smlouvy se nedotýká zejména nároku na náhradu škody a smluvní pokuty.
- 8.11. Objednatel je oprávněn vypovědět tuto Smlouvu kdykoliv s třicetidenní (30) výpovědní lhůtou, která počíná běžet prvním dnem následujícím po doručení písemné výpovědi druhé Smluvní straně. V takovém případě je Zhotovitel povinen učinit již jen takové úkony, bez nichž by mohly být zájmy Objednatele vážně ohroženy.

9. OSTATNÍ UJEDNÁNÍ

- 9.1. Smluvní strany jsou povinny bez zbytečného odkladu oznámit druhé Smluvní straně změnu údajů v záhlaví Smlouvy.
- 9.2. Zhotovitel není bez předchozího písemného souhlasu Objednatele oprávněn postoupit práva a povinnosti ze Smlouvy na třetí osobu.
- 9.3. Zhotovitel je povinen dokumenty související s dílem dle Smlouvy (tj. originální vyhotovení Smlouvy včetně jejích dodatků, originály účetních dokladů a dalších dokladů) uchovávat v originálním vyhotovení nejméně po dobu deseti (10) let od konce účetního období, ve kterém došlo k zaplacení poslední části ceny díla, popř. k poslednímu zdanitelnému plnění dle Smlouvy, a to zejména pro účely kontroly oprávněnými kontrolními orgány.
- 9.4. Zhotovitel je povinen umožnit kontrolu dokumentů souvisejících s dílem dle Smlouvy ze strany Objednatele a jiných orgánů oprávněných k provádění kontroly, a to zejména ze strany Ministerstva vnitra ČR, Ministerstva financí ČR, územních finančních orgánů a Nejvyššího kontrolního úřadu, případně dalších orgánů oprávněných k výkonu kontroly a ze strany třetích osob, které tyto orgány ke kontrole pověřily nebo zmocnily.
- 9.5. Zhotovitel bez jakýchkoliv výhrad souhlasí se zveřejněním své identifikace a dalších údajů uvedených ve Smlouvě včetně ceny díla.

10. ZÁVĚREČNÁ UJEDNÁNÍ

- 10.1. Kontaktní osoby Smluvních stran uvedené v článku 1. jsou oprávněny k poskytování součinnosti dle Smlouvy, nejsou však jakkoli oprávněny či zmocněny ke sjednání změn nebo rozsahu Smlouvy.

- 10.2. Smlouva nabývá platnosti dnem jejího podpisu oběma Smluvními stranami a účinnosti dnem jejího zveřejnění v registru smluv dle zákona č. 340/2015 Sb., o registru smluv. Smlouva bude do registru smluv uveřejněna HZS Karlovarského kraje, a to nejdéle do 30 dnů od uzavření této Smlouvy.
- 10.3. Smluvní strany výslovně souhlasí, že tato Smlouva může být bez jakéhokoliv omezení zveřejněna v registru smluv i na oficiálních webových stránkách HZS Karlovarského kraje, a to včetně všech případných příloh a dodatků. Smluvní strany prohlašují, že skutečnosti uvedené v této Smlouvě nepovažují za obchodní tajemství ve smyslu příslušných ustanovení právních předpisů a udělují svolení k jejich užití a zveřejnění bez stanovení jakýchkoliv dalších podmínek. Smluvní strany souhlasí s uveřejněním této Smlouvy prostřednictvím registru smluv ve smyslu zákona č. 340/2015 Sb., o registru smluv.
- 10.4. Smluvní strany uzavírají tuto Smlouvu v souladu se zákonem č. 110/2019 Sb., o zpracování osobních údajů a podle Nařízení Evropského parlamentu a Rady (EU) 2016/679 ze dne 27. dubna 2016 o ochraně fyzických osob v souvislosti se zpracováním osobních údajů a o volném pohybu těchto údajů a o zrušení směrnice 95/46/ES (obecné nařízení o ochraně osobních údajů).
- 10.5. Smlouva se řídí ustanoveními občanského zákoníku.
- 10.6. Smluvní strany mohou měnit Smlouvu pouze na základě vzájemné dohody ve formě písemných dodatků číselovaných vzestupnou řadou, odsouhlasených a schválených oběma Smluvními stranami.
- 10.7. Smluvní strany se zavazují, že veškeré spory vzniklé v souvislosti s realizací Smlouvy budou řešeny smírnou cestou – dohodou. Nedojde-li k dohodě, budou spora řešeny před příslušnými obecnými soudy ČR.
- 10.8. Tato Smlouva je vyhotovena ve 3 (třech) stejnopisech, z nichž 2 (dva) obdrží Objednatel a 1 (jeden) Zhotovitel.
- 10.9. Každá ze Smluvních stran prohlašuje, že Smlouvu uzavírá svobodně a vážně, že považuje obsah Smlouvy za určitý a srozumitelný a že jsou jí známy veškeré skutečnosti, jež jsou pro uzavření Smlouvy rozhodující, na důkaz čehož připojují Smluvní strany ke Smlouvě své podpisy.
- 10.10. Nedílnou součástí Smlouvy je:

- Příloha č. 1: „Položkový rozpočet stavby“.

V Karlových Varech dne: 23. 11. 2023

V Nové Roli dne: 15. 11. 2023



Za Objednatele:

plk. Ing. Oldřich Volf, Ph.D., MBA
ředitel Hasičského záchranného sboru
Karlovarského kraje



Za Zhotovitele:

Regina Krnáčová
jednatelka společnosti
DESIGNSTAV KARLOVY VARY

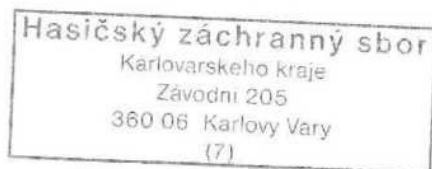

DESIGNSTAV KARLOVY VARY s.r.o.
Mezirolí 161
382 25 NOVÁ ROLE
IČO: 014 55 381 DIČ: CZ01466281

STAVBY

582a

PS Kraslice - rekonstrukce objektu - III.etapa

Objednavatel:
 HZS Karlovarského kraje
 Zhotovitel:
 Projektant:
 Zpracovatel:
 Poznámka:

CC-CZ:
 Datum:
 IČ:
 DIČ:
 IČ:
 DIČ:
 IČ:
 DIČ:
 IČ:
 DIČ:

| | | | |
|---------------------|------------|-------------|-------------------|
| Cena bez DPH | | | 498 879,88 |
| DPH základní | Sazba daně | Základ daně | Výše daně |
| snížená | 21,00% | 498 879,88 | 104 764,77 |
| | 15,00% | 0,00 | 0,00 |
| Cena s DPH | | | 603 644,65 |
| v CZK | | | |

Projektant _____ Zpracovatel _____

Datum a podpis: _____ Razítko _____ Datum a podpis: _____ Razítko _____

Objednavatel _____ Zhotovitel _____

Hasičský záchranný sbor
 Karlovarského kraje
 Zavodní 2
 360 06 Karlovy Vary
 (7)

23. 11. 2023



DESIGNSTAV KARLOVY VARY s.r.o.
 Meziráj 161
 362 25 NOVÁ ROLE
 IČO: 014 66 331 DIČ: CZ

15. 11. 2023



Datum a podpis: _____ Razítko _____ Datum a podpis: _____ Razítko _____

REKAPITULACE OBJEKTŮ STAVBY A SOUPISŮ PRACÍ

Kód: 582a

Stavba: PS Kraslice - rekonstrukce objektu - III.etapa

Místo:

Datum:

Zadavatel: HZS Karlovarského kraje

Projektant:

Zhotovitel:

Zpracovatel:

| Kod | Popis | Cena bez DPH [CZK] | Cena s DPH [CZK] |
|---------------------------|---|--------------------|-------------------|
| Náklady z rozpočtů | | 498 879,88 | 603 644,65 |
| 01 | Kuchyňka s jídelnou - stavební práce, drobné úpravy ZTI a ÚT (m.č.1.16, m.č.1.17) | 306 982,52 | 371 448,85 |
| 02 | Kuchyňka s jídelnou - elektro | 111 897,36 | 135 395,81 |
| 03 | VRN | 80 000,00 | 96 800,00 |

KRYCÍ LIST SOUPISU PRACÍ

Stavba:

PS Kraslice - rekonstrukce objektu - III. etapa

Objekt:

01 - Kuchyňka s jídelnou - stavební práce, drobné úpravy ZTI a ÚT (m.č.1.16, m.č.1.17)

KSO:

Místo:

CC-CZ:

Datum:

Zadavatel:

HZS Karlovarského kraje

IC:

DIČ:

Zhotovitel:

IC:

DIČ:

Projektant:

IC:

DIČ:

Zpracovatel:

IC:

DIČ:

Poznámka

| | | | | |
|---------------------|--|--------------------|-------------------|-------------------|
| Cena bez DPH | | | | 306 982,52 |
| | | Základ daně | Sazba daně | Výše daně |
| DPH základní | | 306 982,52 | 21,00% | 64 466,33 |
| snížená | | 0,00 | 15,00% | 0,00 |
| Cena s DPH | | v | CZK | 371 448,85 |

Projektant

Zpracovatel

Datum a podpis

Razítko

Datum a podpis

Razítko

Objednavatel

Zhotovitel

Datum a podpis

Razítko

Datum a podpis

Razítko

REKAPITULACE ČLENĚNÍ SOUPISU PRACÍ

Stavba:

PS Kraslice - rekonstrukce objektu - III. etapa

Objekt:

01 - Kuchyňka s jídelnou - stavební práce, drobné úpravy ZTI a ÚT (m.č.1.16, m.č.1.17)

Místo:

Datum:

Zadavatel:

HZS Karlovarského kraje

Projektant:

Zhotovitel:

Zpracovatel:

Kód dílu - Popis

Cena celkem [CZK]

Náklady ze soupisu prací

306 982,52

HSV - Práce a dodávky HSV

117 283,26

3 - Svislé a kompietní konstrukce

12 760,88

6 - Úpravy povrchů, podlahy a osazování výplní

65 745,12

9 - Ostatní konstrukce a práce bourání

19 136,99

997 - Přesun sutě

14 279,91

998 - Přesun hmot

5 360,36

PSV - Práce a dodávky PSV

189 699,26

721 - Zdravotechnika - vnitřní kanalizace

2 830,69

722 - Zdravotechnika - vnitřní vodovod

6 956,42

725 - Zdravotechnika - zařizovací předměty

17 994,02

733 - Ústřední vytápění - rozvodné potrubí

328,68

735 - Ústřední vytápění - otopná tělesa

184,50

751 - Vzduchotechnika

11 377,61

763 - Konstrukce suché výstavby

32 103,60

766 - Konstrukce truhlářské

43 777,57

771 - Podlahy z dlaždic

50 198,41

776 - Podlahy povlakové

12 632,51

784 - Dokončovací práce - malby a tapety

11 315,25

SOUPIS PRACÍ

Stavba

PS Kraslice - rekonstrukce objektu - III. etapa

Objekt

01 - Kuchyňka s jídelnou - stavební práce, drobné úpravy ZTI a ÚT (m.č.1.16, m.č.1.17)

Místo:

Datum:

Zadavatel:

HZS Karlovarského kraje

Projektant:

Zhotovitel:

Zpracovatel:

| PČ | Typ | Kód | Popis | MJ | Množství | J.cena [CZK] | Cena celkem [CZK] |
|-------------------------------|-----|-----------|---|-----|----------|--------------|-------------------|
| Náklady soupisu celkem | | | | | | | 306 982,52 |
| D | | HSV | Práce a dodávky HSV | | | | 117 283,26 |
| D | | 3 | Svislé a kompletní konstrukce | | | | 12 760,88 |
| 1 | K | 317944325 | Válcované nosníky č 24 a vyšší dodatečně osazované do připravených otvorů 4,2*36,2*0,00* | t | 0,152 | 50 830,00 | 7 726,16 |
| | W | | Mezisoučet č 24 Mezi m.č. 1.16 a 1.17 (musí být dimenzováno dle statického výpočtu - viz.VRN) | | 0,152 | | |
| | W | | Součet | | 0,152 | | |
| 2 | K | 319201321 | Vyrovnaní nerovného povrchu zdiva tl do 30 mm maltou (2,7*2,7)*0,3 | m2 | 1,620 | 346,80 | 561,82 |
| | W | | Mezisoučet začištění zbytku přiček po vycourání | | 1,620 | | |
| | W | | Součet | | 1,620 | | |
| 3 | K | 340271045 | Zazdivka otvorů v příčkách nebo stěnách tl přes 1 do 4 m2 tvárniciemi pórabetonovým: tl 150 mm | m2 | 1,600 | 901,00 | 1 441,60 |
| | W | | 0,8*2 | | 1,600 | | |
| | W | | Mezisoučet mezi m 5 1 15 a 1 16 | | 1,600 | | |
| | W | | Součet | | 1,600 | | |
| 4 | K | 342291112 | Ukotvení přiček montážní polyuretanovou pěnou tl příčky přes 100 mm | m | 0,800 | 103,70 | 82,96 |
| | W | | 0,8 | | 0,800 | | |
| | W | | Mez součet v zazděném otvoru | | 0,800 | | |
| | W | | Součet | | 0,800 | | |
| 5 | K | 342291121 | Ukotvení přiček k cihelným konstrukcím plochými kotvami | m | 4,000 | 113,05 | 452,20 |
| | W | | 2+2 | | 4,000 | | |
| | W | | Mezisoučet v zazdivaném otvoru | | 4,000 | | |
| | W | | Součet | | 4,000 | | |
| 6 | K | 346244382 | Přelitování jednostranné v přes 200 do 300 mm válcovaných nosníků | m2 | 3,360 | 742,90 | 2 496,14 |
| | W | | 4,2*(0,3+0,2+0,3) | | 3,360 | | |
| | W | | Mezisoučet: ocelový profil | | 3,360 | | |
| | W | | Součet | | 3,360 | | |
| D | | 6 | Úpravy povrchů, podlahy a osazování výpíní | | | | 65 745,12 |
| 7 | K | 612142001 | Potažení vnitřních stěn sklovláknitým pletivem vtláčeným do tenkovrstvé hmoty | m2 | 77,220 | 238,00 | 18 378,36 |
| | W | | (5,1+5,1+7,3+7,3)*2,7 | | 69,660 | | |
| | W | | (0,6+0,2+0,3)*2*2,7 | | 7,560 | | |
| | W | | Součet všechny stěny | | 77,220 | | |
| 8 | K | 612321131 | Potažení vnitřních stěn vápenocementovým štukem tloušťky do 3 mm | m2 | 77,220 | 146,20 | 11 289,56 |
| 9 | K | 612325215 | Vápenocementová hladká omítka malých ploch přes 1 do 4 m2 na stěnách | kus | 2,000 | 1 691,50 | 3 383,00 |
| 10 | K | 612325301 | Vápenocementová hladká omítka ostění nebo nadpraží | m2 | 1,620 | 753,10 | 1 220,02 |
| | W | | (2,7+2,7)*0,3 | | 1,620 | | |
| | W | | Mezisoučet nové vzniklé ostění | | 1,620 | | |
| | W | | Součet | | 1,620 | | |
| 11 | K | 615142002 | Potažení vnitřních nosníků sklovláknitým pletivem | m2 | 3,360 | 164,05 | 551,21 |
| 12 | K | 622252002 | Montáž rohových profilů lepených - vnější rony | m | 33,000 | 56,61 | 1 868,13 |
| | W | | (2,7+3,9+2,7)*2 | | 18,600 | | |
| | W | | Mezisoučet na nové vzniklém otvoru | | 18,600 | | |
| | W | | (2,1+2,1+1,5+1,5)*2 | | 14,400 | | |
| | W | | Mezisoučet kolem oken | | 14,400 | | |
| | W | | Součet | | 33,000 | | |
| 13 | M | 63127464 | profil rohový Al 15x15mm s výztužnou tkaninou š 100mm | m | 34,650 | 26,01 | 901,25 |
| | W | | 33*1,05 Přepočtené koeficientem množství | | 34,650 | | |
| 14 | K | 632451111 | Cementový samonivelační potěr ze suchých směsí tl přes 20 do 30 mm | m2 | 21,420 | 1 249,50 | 26 764,29 |
| | W | | 4,2*5,1 | | 21,420 | | |

| PC | Typ | Kód | Popis | MJ | Množství | J.cena [CZK] | Cena celkem [CZK] |
|----|-----|------------|--|-----|----------|--------------|-------------------|
| | W | | Součet m.č. 1-15 | | 21 420 | | |
| 15 | K | 633811111 | Broušení betonových podlah do 2 mm - stržení šlemy | m2 | 21 420 | 64,86 | 1 389,30 |
| | D | 9 | Ostatní konstrukce a práce, bourání | | | | 19 136,99 |
| 16 | K | 949101111 | Lešení pomocné pro objekty pozemních staveb s lešňovou podlahou v do 1,9 m zatížení do 150 kg/m2 | m2 | 39 780 | 55,42 | 2 204,61 |
| | W | | 5,1*7,8 | | 39 780 | | |
| | W | | Součet | | 39 780 | | |
| 17 | K | 952901111 | Vyčištění budov bytové a občanské výstavby při výšce podlaží do 4 m | m2 | 39 780 | 124,10 | 4 935,70 |
| 18 | K | 340000999 | Řezání ve stěně úhlovou bruskou z lehkých betonů, tvárníc, cihel tl přes 100 do 200 mm | m | 13,800 | 248,20 | 3 425,16 |
| | W | | 2,7-4,2+4,2+2,7 | | 13,800 | | |
| | W | | Součet | | 13,800 | | |
| 19 | K | 962031133 | Bourání příček z cihel palených na MVC tl do 150 mm | m2 | 10,530 | 127,50 | 1 342,58 |
| | W | | 3,9*2,7 | | 10,530 | | |
| | W | | Mezisoučet pod novým oc. překladem | | 10,530 | | |
| 20 | K | 968072455 | Vybourání kovových dveřních zárubní pl do 2 m2 | m2 | 1,600 | 340,00 | 544,00 |
| | W | | 0,8*2 | | 1,600 | | |
| | W | | Mezisoučet mezi m.č. 1-15 a 1-16 | | 1,600 | | |
| 21 | K | 974032666 | Vysekání ryh ve stěnách z dutých cihel nebo tvárníc pro vtažování nosníků hl do 150 mm v do 250 mm | m | 4,200 | 185,30 | 778,26 |
| | W | | 4,2 | | 4,200 | | |
| | W | | Mezisoučet v bourané příčce mezi m.č. 1-16 a 1-17 | | 4,200 | | |
| | W | | Součet | | 4,200 | | |
| 22 | K | 977151121 | Jádrové vrtky diamantovými korunkami do stavebních materiálů D přes 110 do 120 mm - pro VZT z digestoře | m | 0,500 | 3 152,00 | 1 581,00 |
| 23 | K | 977151221 | Jádrové vrtky dovrchní diamantovými korunkami do stavebních materiálů D přes 110 do 120 mm - pro VZT z digestoře | m | 0,250 | 5 967,00 | 1 491,75 |
| 24 | K | 977151912R | Příplatek k jádrovým vrtkám za dopravu | kpl | 1,000 | 2 500,00 | 2 500,00 |
| 25 | K | 978059541 | Odsekání a odebrání obkladu stěn z vnitřních obkládaček plochy přes 1 m2 | m2 | 3,060 | 138,80 | 332,93 |
| | W | | 5,1*0,6 | | 3,060 | | |
| | W | | Součet m.č. 1-15 | | 3,060 | | |
| | D | 997 | Přesun sutě | | | | 14 279,91 |
| 26 | K | 997013212 | Vnitrostavební doprava suti a vybouraných hmot pro budovy v přes 6 do 9 m ručně | t | 3,889 | 1 504,50 | 5 851,00 |
| 27 | K | 997013511 | Odvoz suti a vybouraných hmot z meziskládky na skládku do 1 km s naložením a se složením | t | 3,889 | 351,05 | 1 365,23 |
| 28 | K | 997013509 | Příplatek k odvozu suti a vybouraných hmot na skládku ZKD 1 km přes 1 km: 20x | t | 77,300 | 10,63 | 821,70 |
| | W | | 3,889*20 | | 77,300 | | |
| | W | | Součet | | 77,300 | | |
| 29 | K | 997013631 | Poplatek za uložení na skládce (skládkovné) stavebního odpadu směsného kód odpadu: 17 09 04 | t | 3,865 | 1 615,00 | 6 241,98 |
| | D | 998 | Přesun hmot | | | | 5 360,36 |
| 30 | K | 998013002 | Přesun hmot ruční pro budovy v přes 6 do 12 m | t | 3,234 | 1 657,50 | 5 360,36 |
| | D | PSV | Práce a dodávky PSV | | | | 189 699,26 |
| | D | 721 | Zdravotechnika - vnitřní kanalizace | | | | 2 830,69 |
| 31 | K | 721171903 | Potrubí z PP vsazení odbočky do hrdla DN 50 | kus | 1,000 | 335,75 | 335,75 |
| 32 | K | 721171913 | Potrubí z PP propojení potrubí DN 50 | kus | 1,000 | 258,40 | 258,40 |
| 33 | K | 721174042 | Potrubí kanalizační z PP přípojovací DN 40 | m | 3,000 | 427,55 | 1 282,65 |
| 34 | K | 721194105 | Vyvedení a upevnění odpadních výpustek DN 50 | kus | 2,000 | 87,55 | 175,10 |
| 35 | K | 721226521 | Zápachová uzávěrka nástěnná pro pračku a myčku DN 40 | kus | 1,000 | 655,35 | 655,35 |
| 36 | K | 721290111 | Zkouška těsnosti potrubí kanalizace vodou DN do 125 | m | 3,000 | 24,74 | 74,22 |
| 37 | K | 998721202 | Přesun hmot procentní pro vnitřní kanalizace v objektech v přes 6 do 12 m | % | 27,810 | 1,77 | 49,22 |
| | D | 722 | Zdravotechnika - vnitřní vodovod | | | | 6 956,42 |
| 38 | K | 722170940R | Propojení dosavadního potrubí PE G 3/4 | kus | 3,000 | 250,00 | 750,00 |
| 39 | K | 722171912 | Potrubí plastové odříznutí trubky D přes 16 do 20 mm | kus | 3,000 | 7,50 | 22,50 |
| 40 | K | 722174002 | Potrubí vodovodní plastové PPR svar pojfyže PN 16 D 20x2,8 mm | m | 9,000 | 325,55 | 2 929,95 |

| PČ | Typ | Kód | Popis | MJ | Množství | J.cena [CZK] | Cena celkem [CZK] |
|----|-----|------------|---|----------------|----------|--------------|-------------------|
| 41 | K | 722179191 | Příplatek k rozvodu vody z piastů za malý rozsah prací na zakázce do 20 m | soubor | 1,000 | 351,05 | 351,05 |
| 42 | K | 722179192 | Příplatek k rozvodu vody z plastů za potrubí do Ø 32 mm do 15 svarů | soubor | 1,000 | 250,75 | 250,75 |
| 43 | K | 722181211 | Ochrana vodovodního potrubí přilepenými termoizolačními trubnicemi z PE tl do 6 mm DN do 22 mm | m | 9,000 | 57,29 | 515,61 |
| 44 | K | 722190401 | Vyvedení a upevnění výpusťku DN do 25 | kus | 3,000 | 213,35 | 640,05 |
| 45 | K | 722190901 | Uzavření nebo otevření vodovodního potrubí při opravách | kus | 1,000 | 82,79 | 82,79 |
| 46 | K | 722220152 | Nástěnka závitová plastová PPR PN 20 DN 20 x G 1/2" | kus | 3,000 | 154,70 | 464,10 |
| 47 | K | 722290226 | Zkouška těsnosti vodovodního potrubí závitového DN do 50 | m | 9,000 | 52,19 | 469,71 |
| 48 | K | 722290234 | Proplach a dezinfekce vodovodního potrubí DN do 90 | m | 9,000 | 45,14 | 406,26 |
| 49 | K | 998722202 | Přesun hmot procentní pro vnitřní vodovod v objektech v přes 6 do 12 m | % | 68,830 | 1,07 | 73,65 |
| D | | 725 | Zdravotechnika - zařízení předmety | | | | 17 994,02 |
| 50 | K | 725311131 | Dřez dvojitý nerezový se zápachovou uzávěrkou 900x600 mm | soubor | 1,000 | 4 751,50 | 4 751,50 |
| 51 | K | 725813111 | Ventil rohový bez připojovací trubčky nebo flexi hadičky G 1/2" | soubor | 3,000 | 244,80 | 734,40 |
| 52 | K | 725821329 | Baterie dřezová stojánková páková s vytahovací sprškou | soubor | 1,000 | 2 490,50 | 2 490,50 |
| 53 | K | 998725202 | Přesun hmot procentní pro zařízení předmety v objektech v přes 6 do 12 m | % | 80,100 | 0,22 | 17,62 |
| 54 | K | 998725207R | Mimostaveništní doprava pro ZTI, ÚT | kpl | 1,000 | 5 000,00 | 5 000,00 |
| 55 | K | 998725208R | Zednické výpomocy pro ZTI, ÚT | kpl | 1,000 | 5 000,00 | 5 000,00 |
| D | | 733 | Ústřední vytápění - rozvodné potrubí | | | | 328,68 |
| 56 | K | 733292903 | Zaslepení potrubí měděného D 18x1 mm | kus | 2,000 | 158,95 | 317,90 |
| 57 | K | 998733202 | Přesun hmot procentní pro rozvody potrubí v objektech v přes 6 do 12 m | % | 3,180 | 3,39 | 10,78 |
| D | | 735 | Ústřední vytápění - otopná tělesa | | | | 184,50 |
| 58 | K | 735151822 | Demontáž otopného tělesa panelového dvouřadého dl přes 1500 do 2820 mm | kus | 1,000 | 180,20 | 180,20 |
| 59 | K | 998735202 | Přesun hmot procentní pro otopná tělesa v objektech v přes 6 do 12 m | % | 1,800 | 2,39 | 4,30 |
| D | | 751 | Vzduchotechnika | | | | 11 377,61 |
| 60 | K | 751311111 | Montáž vyústění kruhového potrubí do 0,040 m ² | kus | 1,000 | 183,60 | 183,60 |
| 61 | M | 42972886 | mřížka větrací kruhová nerezová se sítkou a krytem D 100mm | kus | 1,000 | 538,90 | 538,90 |
| 62 | K | 751377011 | Montáž odsávacího zákrytu (digestoř; bytovéno vestavěného | kus | 1,000 | 668,10 | 668,10 |
| 63 | M | 42958001 | odsavač par vestavěný výsuvný (digestoř) nerez, max. výkon 640 m ³ /hod | kus | 1,000 | 3 281,00 | 3 281,00 |
| 64 | K | 751537145 | Montáž potrubí kruhového ohebného tepelně a zvukově izolovaného Al hadice D do 100 mm | m | 6,000 | 165,75 | 994,50 |
| 65 | M | 42931729 | hadice ohebná z Al s tepelnou a hlukovou izolací 25mm, délka 10m D 102mm | kus | 1,000 | 1 470,50 | 1 470,50 |
| 66 | K | 751572031 | Uchycení potrubí kruhového na montovanou konstrukci z nosníků kotvenou do betonu D do 100 mm | m | 6,000 | 220,15 | 1 320,90 |
| 67 | K | 751581355 | Protipožární prostup stropem kruhového potrubí D do 100 mm | kus | 1,000 | 361,25 | 361,25 |
| 68 | K | 751581359R | Mimostaveništní doprava | kpl | 1,000 | 2 500,00 | 2 500,00 |
| 69 | K | 998751201 | Přesun hmot procentní pro vzduchotechniku v objektech výšky do 12 m | % | 113,190 | 0,52 | 58,86 |
| D | | 763 | Konstrukce suché výstavby | | | | 32 103,60 |
| 70 | K | 763431011 | Montáž minerálního podhledu s vyjímatelnými panely vel. do 0,36 m ² na zavěšený polozapuštěný rošt | m ² | 24,480 | 585,65 | 14 336,71 |
| ww | | | 4,3*5,1 | | 24,480 | | |
| ww | | | Mezisoučet : 16 + jedno pole z vedlejší místnosti + 1. vypočítané příčky | | 24,480 | | |
| ww | | | Součet | | 24,480 | | |
| 71 | M | 59036501 | deska podhledová minerální polodrážka jemně texturovaná bez perforace bílá 20x600x600mm | m ² | 26,928 | 555,90 | 14 969,28 |
| ww | | | 24,48*1,1 Přepočtené koeficientem množství | | 26,928 | | |
| 72 | K | 763431201 | Napojení minerálního podhledu na stěnu obvodovou lištou | m | 14,700 | 126,65 | 1 861,76 |
| ww | | | 5,1+4,8+4,8 | | 14,700 | | |
| ww | | | Součet | | 14,700 | | |

| PC | Typ | Kód | Popis | MJ | Množství | J.cena [CZK] | Cena celkem [CZK] |
|----|-----|-----------|---|-----|----------|--------------|-------------------|
| 73 | K | 763431802 | Demontáž minerálního podhledu zavěšeného na polozapuštěném roštu - jen první řada pro napojení | m2 | 3 060 | 148,75 | 455,18 |
| | W | | 5,1*0,6 | | 3 060 | | |
| | W | | Součet - jen první řada pro napojení | | 3 060 | | |
| 74 | K | 998763402 | Přesun hmot procentní pro sádrokartonové konstrukce v objektech v přes 6 do 12 m | % | 316,230 | 1,52 | 480,67 |
| | D | 766 | Konstrukce truhlářské | | | | 43 777,57 |
| 75 | K | 766-01 | Dodávka a montáž nové kuchyňské linky včetně obkladové desky - atyp (bez zařizovacích předmětů a elektrických spotřebičů) | m | 8,200 | 5 230,00 | 42 886,00 |
| | W | | 5,1*3,1 | | 8,200 | | |
| | W | | Součet | | 8 200 | | |
| 76 | K | 766663915 | Oprava dveřních křídel z měkkého dřeva - seriznutí křídla | kus | 1,000 | 82,03 | 82,03 |
| 77 | K | 766631914 | Vyvážení nebo zavážení dřevěných křídel dveří pi do 2 m2 | kus | 2 000 | 29,92 | 59,84 |
| 78 | K | 766812840 | Demontáž kuchyňských linek dřevěných nebo kovových dl přes 1,8 do 2,1 m | kus | 2,000 | 374,85 | 749,70 |
| | D | 771 | Podlahy z dlaždic | | | | 50 198,41 |
| 79 | K | 771111011 | Vysátí podkladu před pokládkou dlažby | m2 | 39,780 | 14,03 | 558,11 |
| | W | | 5,1*7,8 | | 39,780 | | |
| | W | | Součet | | 39,780 | | |
| 80 | K | 771121011 | Nátěr penetrační na podlahu | m2 | 39,780 | 53,55 | 2 130,22 |
| 81 | K | 771474112 | Montáž soklí z dlaždic keramických rovných flexibilní lepidlo v přes 65 do 90 mm - sokl řezaný | m | 27,400 | 115,60 | 3 167,44 |
| | W | | 7,6+7,6+5,1+5,1+1,4+1,4+0,3 | | 27,400 | | |
| | W | | Součet | | 27,400 | | |
| 82 | K | 771574344 | Montáž podlah keramických z dekorů lepených flexibilním rychletuhnoucím lepidlem do 9 ks/m2 | m2 | 39,780 | 490,00 | 19 492,20 |
| | W | | 39,78 | | 39,780 | | |
| | W | | Mezisoučet plocha | | 39,780 | | |
| | W | | Součet | | 39,780 | | |
| 83 | M | 59761609 | dlažba keramická hutná reliéfní do interiéru do 9ks/m2 | m2 | 46,772 | 395,00 | 18 474,94 |
| | W | | 39,78 | | 39,780 | | |
| | W | | Mezisoučet plocha | | 39,780 | | |
| | W | | 0,1*27,4 | | 2,740 | | |
| | W | | Mez.součet sokl | | 2,740 | | |
| | W | | Součet | | 42,520 | | |
| | W | | 42,52*1,1 Přepočtené koeficientem množství | | 46,772 | | |
| 84 | K | 771591115 | Podlahy spárování silikonem | m | 27,400 | 39,61 | 1 085,31 |
| 85 | K | 771591191 | Příplatek k podlahám za diagonální kladení dlažby | m2 | 39,780 | 55,08 | 2 191,08 |
| 86 | K | 998771202 | Přesun hmot procentní pro podlahy z dlaždic v objektech v přes 6 do 12 m | % | 470,990 | 5,58 | 3 099,11 |
| | D | 776 | Podlahy povlakové | | | | 12 632,51 |
| 87 | K | 776201812 | Demontáž lepených povlakových podlah s podložkou ručně | m2 | 39,780 | 140,25 | 5 579,15 |
| | W | | 5,1*7,8 | | 39,780 | | |
| | W | | Součet | | 39,780 | | |
| 88 | K | 776410811 | Odstranění soklíků a listů pryžových nebo piastových | m | 33,200 | 13,85 | 459,82 |
| | W | | 5,1+5,1+3,6+3,6-0,3-0,3 | | 15,800 | | |
| | W | | Mezisoučet m.č. 1,17 | | 15,800 | | |
| | W | | 5,1+5,1+4+4-0,3 | | 17,400 | | |
| | W | | Mezisoučet: m.č. 1,13 | | 17,400 | | |
| | W | | Součet | | 33,200 | | |
| 89 | K | 776991821 | Odstranění lepidla ručně z podlah | m2 | 39,780 | 165,75 | 6 593,54 |
| | D | 784 | Dokončovací práce - malby a tapety | | | | 11 315,25 |
| 90 | K | 784111001 | Oprášení (ometení) podkladu v místnostech v do 3,80 m | m2 | 76,140 | 5,29 | 402,78 |
| | W | | (7,6-7,6+5,1+5,1+1,4+1,4)*2,7 | | 76,140 | | |
| | W | | Součet | | 76,140 | | |
| 91 | K | 784111021 | Obroušení podkladu ze stěrky v místnostech v do 3,80 m | m2 | 76,140 | 19,04 | 1 449,71 |
| 92 | K | 784121001 | Oškrabání malby v místnostech v do 3,80 m - pod perlínkou | m2 | 76,140 | 32,64 | 2 485,21 |
| 93 | K | 784171101 | Zakrytí vnitřních podlah včetně pozdějšího odkrytí | m2 | 39,780 | 5,29 | 210,44 |
| 94 | M | 28323156 | folie pro malířské potřeby zakryvací tl 41μ 4x5m | m2 | 41,769 | 5,19 | 216,78 |
| | W | | 39,78*1,05 Přepočtené koeficientem množství | | 41,769 | | |
| 95 | K | 784181101 | Základní akrylátová jednosložková bezbarvá penetrační podkladu v místnostech v do 3,80 m | m2 | 76,140 | 16,92 | 1 288,29 |

| PC | Typ | Kód | Popis | MJ | Množství | J.cena [CZK] | Cena celkem [CZK] |
|----|-----|-----------|---|----|----------|--------------|-------------------|
| 96 | K | 784211101 | Dvojnásobně bílé malby ze směsi za mokra výborně oděruvzdorných v místnostech v do 3,80 m | m2 | 76,140 | 69 11 | 5 262,04 |

KRYCÍ LIST SOUPISU PRACÍ

Stavba:

PS Kraslice - rekonstrukce objektu - III etapa

Objekt:

02 - Kuchyňka s jídelnou - elektro

KSO:

Místo:

Zadavatel:

HZS Karlovarského kraje

Zhotovitel:

Projektant:

Zpracovatel:

Poznámka:

CC-CZ:

Datum:

IČ:

DIČ:

IČ:

DIČ:

IČ:

DIČ:

IČ:

DIČ:

Cena bez DPH

111 897,36

| | Základ daně | Sazba daně | Výše daně |
|--------------|-------------|------------|-----------|
| DPH základní | 111 897,36 | 21,00% | 23 498,45 |
| DPH snížená | 0,00 | 15,00% | 0,00 |

Cena s DPH

v CZK

135 395,81

Projektant

Zpracovatel

Datum a podpis:

Razítko

Datum a podpis:

Razítko

Objednavatel

Zhotovitel

Datum a podpis:

Razítko

Datum a podpis:

Razítko

REKAPITULACE ČLENĚNÍ SOUPISU PRACÍ

Stavba:

PS Kraslice - rekonstrukce objektu - III. etapa

Objekt:

02 - Kuchyňka s jídelnou - elektro

Místo:

Datum:

Zadavatel:

HZS Karlovarského kraje

Projektant:

Zhotovitel:

Zpracovatel:

Kód dílu - Popis

Cena celkem [CZK]

Náklady ze soupisu prací

111 897,36

D1 - elektro

67 325,36

D2 - Ostatní

44 572,00

SÓUPIS PRACÍ

Stavba:

PS Kraslice - rekonstrukce objektu - III etapa

Objekt:

02 - Kuchyňka s jídelnou - elektro

Místo:

Datum:

Zadavatel:

HZS Karlovarského kraje

Projektant:

Zhotovitel:

Zpracovatel:

| PČ | Typ | Kód | Popis | MJ | Množství | J cena [CZK] | Cena celkem [CZK] |
|-------------------------------|-----|-------------|--|----|----------|--------------|-------------------|
| Náklady soupisu celkem | | | | | | | 111 897,36 |
| D | D1 | elektro | | | | | 67 325,36 |
| 1 | K | PC | Reciklační poplatky celkem za jistící a ovlád. prvky | ks | 1 000 | 1 500,00 | 1 500,00 |
| 2 | K | PC 1 | Materiál který neizé specifikovat na práce elektro | ks | 1,000 | 825,00 | 825,00 |
| 3 | K | 210120453 p | Chránič 16B/1N/0,03 PFL5 | ks | 2,000 | 1 730,03 | 3 460,06 |
| 4 | K | PC 2 | Reciklační polatek na svítidla | ks | 6 000 | 2,18 | 13,08 |
| 5 | K | PC 3 | Reciklační polatek zdroje a přístroje | ks | 0,000 | 0,00 | 0,00 |
| 6 | K | 210200063 | Svi. JUPITER 325 100W E27 bílá IP54 poplach. | ks | 0,000 | 0,00 | 0,00 |
| 7 | K | 210200063 s | Svi.nouzové s vlastní zdrojém SafeLite SL30 IP65 3h | ks | 2,000 | 2 079,33 | 4 158,66 |
| 8 | K | 210200063 1 | Svi.PIRES DL-60W E27 s čidlem | ks | 0,000 | 0,00 | 0,00 |
| 9 | K | 210201020 s | Pan.LED 842 3600lm 4K 60x60 UGR<19 | ks | 6,000 | 3 630,00 | 21 780,00 |
| 10 | K | PC 4 | Žár LED 12,5W-100 E27 4000K 240V | ks | 0,000 | 0,00 | 0,00 |
| 11 | K | PC 5 | Rámeček Unica montážní Zamak | ks | 21,000 | 38,12 | 800,52 |
| 12 | K | PC 6 | Rámeček Unica Basic jedn. Polar | ks | 21,000 | 51,55 | 1 084,65 |
| 13 | K | 210111012 | Zásuvka Unica 230V/16A polar 2mod | ks | 17,000 | 208,89 | 3 551,13 |
| 14 | K | 210110043 | Spínač Unica 6 6 polar 2mod | ks | 4 000 | 258,06 | 1 032,24 |
| 15 | K | 210220452 | H07V-U 6 zž | m | 10,000 | 33,00 | 330,00 |
| 16 | K | 210220301 | Svorka ZSA 16 vc. Cupásku | ks | 8,000 | 49,01 | 392,08 |
| 17 | K | 210100101 | Ukončení do 16 mm2 | ks | 8 000 | 115,50 | 924,00 |
| 18 | K | 210100251 | Ukončení do 4x10 mm2 | ks | 12,000 | 165,00 | 1 980,00 |
| 19 | K | 210810041 | Kabel CYKY O-2x1,5 | m | 12,000 | 18,15 | 217,80 |
| 20 | K | 210810045 | Kabel CYKY O-3x1,5 | m | 8 000 | 22,44 | 179,52 |
| 21 | K | 210810045.1 | Kabel CYKY J-3x1,5 | m | 66,000 | 22,44 | 1 481,04 |
| 22 | K | 210810046 | Kabel CYKY J-3x2,5 | m | 120,000 | 36,63 | 4 395,60 |
| 23 | K | 210810055 | Kabel CYKY J-5x1,5 | m | 16,000 | 37,13 | 594,08 |
| 24 | K | 210810055.1 | Kabel CYKY J-5x2,5 | m | 8,000 | 61,05 | 488,40 |
| 25 | K | 210010102 | Lišta LHD 40x20 vc. příslušenství | m | 0,000 | 0,00 | 0,00 |
| 26 | K | 210010101 | Lišta LHD20x20 vc. příslušenství | m | 0,000 | 0,00 | 0,00 |
| 27 | K | 210192701 | Vyvodka PV 13.5 | ks | 0,000 | 0,00 | 0,00 |
| 28 | K | 210020651 | Nosná konstrukce do 5kg | ks | 0,000 | 0,00 | 0,00 |
| 29 | K | PC 7 | Sádra 5kg | kg | 8 000 | 43,73 | 349,84 |
| 30 | K | 210010351 | Krabice ACIDUR 16 | ks | 2,000 | 143,55 | 287,10 |
| 31 | K | 210010311 | Krabice KU68/2 | ks | 21,000 | 10,56 | 221,76 |
| 32 | K | 210010321 | Krabice KU68/3 | ks | 6 000 | 99,00 | 594,00 |
| 33 | K | 210010332 s | Krabice PFRAD 75/75 IP55 | ks | 4,000 | 41,25 | 165,00 |
| 34 | K | 210100101.1 | Svorka WAGO 3x2,5 | ks | 32,000 | 6,60 | 211,20 |
| 35 | K | 210010022 | Trubka tuhá 25mm sv.šedá | m | 0,000 | 0,00 | 0,00 |
| 36 | K | 211010001 p | Přichytka CL 25 sv.šedá | ks | 0,000 | 0,00 | 0,00 |
| 37 | K | 210020023 p | Vrtání otvorůprof. Tl 4mm | ks | 0,000 | 0,00 | 0,00 |
| 38 | K | 210100251 s | Připojka PGAD 25 | ks | 0 000 | 0,00 | 0,00 |
| 39 | K | 210201068 d | Demontáž svítidel | ks | 6,000 | 115,50 | 693,00 |
| 40 | K | 210810005 d | Demontáž kabelu | m | 30,000 | 49,50 | 1 485,00 |
| 41 | K | 210100251 d | Demontáž ukončení | ks | 4 000 | 115,50 | 462,00 |
| 42 | K | 211010009 | Hmoždinka natloukací s vrutem 6x35mm Bluefix | ks | 12,000 | 11,55 | 138,60 |
| 43 | K | 220370531 | Demontáž a montáž reproduktorů | ks | 1,000 | 495,00 | 495,00 |
| 44 | K | 97403-1131 | Sekání dražka 3x3 | m | 28,000 | 247,50 | 6 930,00 |
| 45 | K | 460680021 s | Průraz zdívm 15cm | ks | 6 000 | 165,00 | 990,00 |

| PČ | Typ | Kód | Popis | MJ | Množství | J.cena [CZK] | Cena celkem [CZK] |
|----|----------|------------|---|-----|----------|--------------|-------------------|
| 46 | K | 97403-1153 | Sekání otvoru do 10cm | ks | 21,000 | 165,00 | 3 465,00 |
| 47 | K | 210290842 | Demontáž a montáž krytu (podledu a rozvaděče) | ks | 10,000 | 165,00 | 1 650,00 |
| | D | D2 | Ostatní | | | | 44 572,00 |
| 48 | K | Pol1 | Přepojování | hod | 22,000 | 440,00 | 9 680,00 |
| 49 | K | Pol2 | Revize elektro | ks | 1,000 | 7 700,00 | 7 700,00 |
| 50 | K | Pol3 | Dokumentace skutečného provedení | ks | 1,000 | 5 500,00 | 5 500,00 |
| 51 | K | Pol4 | Drobný materiál | kpl | 1,000 | 1 100,00 | 1 100,00 |
| 52 | K | Pol5 | GZS+VRN | kpl | 1,000 | 20 592,00 | 20 592,00 |

KRYCÍ LIST SOUPISU PRACÍ

Stavba:

PS Kraslice - rekonstrukce objektu - III etapa

Objekt:

03 - VRN

KSO:

Místo:

CC-CZ:

Datum:

00 01. 1900

Zadavatel:

HZS Karlovarského kraje

IC:

DIČ:

Zhotovitel:

IC:

DIČ:

Projektant:

IC:

DIČ:

Zpracovatel:

IC:

DIČ:

Poznámka

Cena bez DPH

80 000,00

| | Základ daně | Sazba daně | Výše daně |
|--------------|-------------|------------|-----------|
| DPH základní | 80 000,00 | 21,00% | 16 800,00 |
| DPH snížená | 0,00 | 15,00% | 0,00 |

Cena s DPH

v CZK

96 800,00

Projektant

Zpracovatel

Datum a podpis:

Razítko

Datum a podpis:

Razítko

Objednavatel

Zhotovitel

Datum a podpis:

Razítko

Datum a podpis:

Razítko

REKAPITULACE ČLENĚNÍ SOUPISU PRACÍ

Stavba:

PS Kraslice - rekonstrukce objektu - III. etapa

Objekt:

03 - VRN

Místo:

Datum: 00 01 1900

Zadavatel:

HZS Karlovarského kraje

Projektant:

Zhotovitel:

Zpracovatel:

Kód dílu - Popis

Cena celkem [CZK]

Náklady ze soupisu prací

80 000,00

VRN - Vedlejší rozpočtové náklady

80 000,00

VRN3 - Zařízení staveniště

15 000,00

VRN4 - Inženýrská činnost

10 000,00

VRN7 - Provozní vlivy

10 000,00

VRN9 - Ostatní náklady

45 000,00

SÓUPIS PRACÍ

Stavba

PS Kraslice - rekonstrukce objektu - III. etapa

Objekt:

03 - VRN

Místo:

Datum:

Zadavatel:

HZS Karlovarského kraje

Projektant:

Zhotovitel:

Zpracovatel:

| PC | Typ | Kód | Popis | MJ | Množství | J cena [CZK] | Cena celkem [CZK] |
|-------------------------------|-----|-----------|---|-----|----------|--------------|-------------------|
| Náklady soupisu celkem | | | | | | | 80 000,00 |
| D | | VRN | Vedlejší rozpočtové náklady | | | | 80 000,00 |
| D | | VRN3 | Zařízení staveniště | | | | 15 000,00 |
| 1 | K | 030001000 | Zařízení staveniště (buňka , mobilní WC, připojení na .e.) | kpl | 1,000 | 15 000,00 | 15 000,00 |
| D | | VRN4 | Inženýrská činnost | | | | 10 000,00 |
| 2 | K | 042002000 | Posudky (statické výpočty překladů) | kpl | 1,000 | 5 000,00 | 5 000,00 |
| 3 | K | 045002000 | Kompletační a koordinační činnost | kpl | 1,000 | 5 000,00 | 5 000,00 |
| D | | VRN7 | Provozní vlivy | | | | 10 000,00 |
| 4 | K | 070001000 | Provozní vlivy (realizace za provozu PS - drobné opatření dle dohody) | kpl | 1,000 | 10 000,00 | 10 000,00 |
| D | | VRN9 | Ostatní náklady | | | | 45 000,00 |
| 5 | K | 090001000 | Ostatní náklady (BOZP, doprava zaměstnanců) | kpl | 1,000 | 45 000,00 | 45 000,00 |