

SMLOUVA O DÍLO

Česká republika – Krajské ředitelství policie Zlínského kraje

Sídlo: J. A. Bati 5637, 760 01 Zlín
IČO: 72052767
DIČ: CZ72052767
Jednající: Mgr. Ing. Miloš Poloczek, náměstek ředitele krajského ředitelství
Bankovní spojení: ČNB a.s. pobočka Brno
Číslo účtu: 28036881/0710
Kontaktní osoba: ppor. Bc. Dalibor Břečka
E-mail: krpz.osh@pcr.cz
Telefon: 
Datová schránka: w6thp3w

(dále jen "objednatel")

a

Martin Kostka

Sídlo: Petrůvka 26, 763 21 Slavičín
Kontaktní adresa: 
IČO: 65355334
DIČ: 
Zastoupená: 
Bankovní spojení: 
Číslo účtu: 
Kontaktní osoba: 
E-mail: 
Telefon: 
Datová schránka: 



(dále jen "zhotovitel")

uzavírají ve smyslu ustanovení § 2586 zákona č. 89/2012 Sb., občanský zákoník, v platném znění (dále jen „občanský zákoník“), tuto

smlouvu o dílo

Čl. I

Předmět smlouvy

1. Zhotovitel se zavazuje, že bude pro objednatele provádět kovářské a podkovářské práce pro služební koně Krajského ředitelství policie Zlínského kraje oddělení služební hipologie včetně speciálního (ortopedického) podkování (dále jen „dílo“) tak, aby byla zajištěna jejich řádná funkčnost. Speciální (ortopedické) podkování bude prováděno po předchozí odborné konzultaci s veterinárním inspektorem   zaměstnancem Zdravotnického zařízení Ministerstva vnitra ČR, Oblastního zdravotnického zařízení Brno. Objednatel se zavazuje takové dílo od zhotovitele převzít a zaplatit mu dohodnutou cenu, to vše způsobem, v rozsahu a za podmínek uvedených ve smlouvě.
2. Zhotovitel bude provádět dílo na základě konkrétních dílčích objednávek.

Čl. II

Povinnosti smluvních stran

1. Zhotovitel je zejména povinen:
 - a) provést dílo řádně a včas,
 - b) provést dílo ve stanoveném místě, stanoveným způsobem a ve stanovené jakosti,
 - c) opatřit věci potřebné k provedení díla,
 - d) upozornit objednatele na překážky znemožňující provedení díla,
 - e) odevzdat objednateli dílo řádně a včas,
 - f) nést odpovědnost za vadné a opožděné plnění a způsobené škody z tohoto plnění.
2. Objednatel je zejména povinen:
 - a) poskytovat zhotoviteli potřebnou součinnost,
 - b) provedené dílo převzít,
 - c) oznámit zhotoviteli vady díla a požadovat jejich odstranění,
 - d) zaplatit cenu díla.

Čl. III

Práva smluvních stran

1. Zhotovitel je zejména oprávněn:
 - a) požadovat od objednatele potřebnou součinnost,
 - b) požadovat od objednatele náhradu za jeho vadné a opožděné plnění, včetně náhrady za způsobené škody,
 - c) požadovat od objednatele řádné a včasné plnění jeho povinností dle čl. II odst. 2,
 - d) odstoupit od smlouvy při podstatném porušení povinností objednatele,
 - e) požadovat od objednatele řádné a včasné zaplacení dohodnuté ceny.
2. Objednatel je zejména oprávněn:
 - a) požadovat od zhotovitele provedení díla řádně, včas a v souladu s touto smlouvou,

- b) požadovat od zhotovitele náhradu za jeho vadné a opožděné plnění dle čl. II odst. 1.,
- c) požadovat od zhotovitele řádné a včasné plnění jeho povinností dle čl. II odst. 1, a to v řádné, případně náhradní lhůtě,
- d) odstoupit od smlouvy při podstatném porušení povinností zhotovitele.

Čl. IV

Dodací podmínky

1. Způsob provedení díla:

- a) Zhotovitel se zavazuje, že bude po dobu účinnosti této smlouvy provádět dílo, specifikované v čl. I odst. 1. této smlouvy, na základě konkrétních dílčích objednávek ihned po obdržení objednávky pokud nebude dohodnuto jinak,
- b) při provádění díla je zhotovitel povinen dodržovat platné právní předpisy,
- c) zhotovitel se zavazuje provádět dílo osobně nebo svými zaměstnanci a není oprávněn pověřit provedením díla dle této smlouvy jinou osobu.

2. Místo provádění a dodání díla:

Policie ČR, Krajské ředitelství policie Zlínského kraje, oddělení služební hipologie, se sídlem v Zemském hřebčinci Tlumačov s. p. o., Dolní 115, 763 62 Tlumačov, pokud nebude v dílčí objednávce uvedeno jinak. Kontaktní osoba: ppor. Bc. Dalibor Břečka, tel.: [REDACTED]

Čl. V

Cena a platební podmínky

1. Cena a způsob jejího určení:

- a) Cena díla je stanovena na základě dohody obou smluvních stran podle § 2 zákona č. 526/1990 Sb., o cenách, v platném znění, a dle cenové nabídky zhotovitele ze dne 25. 10. 2023, která je přílohou této smlouvy a je její nedílnou součástí.
- b) Ceny za práce blíže nespecifikované v příloze se budou řídit aktuálním ceníkem zhotovitele, který bude vždy přiložen k faktuře.
- c) Úkony spojené se špatně ovladatelným, vzpurným koněm je možno účtovat na základě dohody obou stran za příplatek dle jejich náročnosti.
- d) Smluvní strany se dohodly, že ceny určené čl. V odst. 1 bodu a) této smlouvy jsou platné po celou dobu platnosti této smlouvy.
- e) Celkové finanční plnění z této smlouvy nepřesáhne **250 000 Kč vč. DPH** (slovy: dvěšřetřpadesát tisíc korun českých).

2. Platební podmínky:

- a) Objednatel se zavazuje uhradit cenu za služby na základě úplné faktury v korunách českých, a to do 30 dnů od doručení faktury, převodem na účet zhotovitele.
- b) Faktury budou zaslány nejpozději do 10-ti dnů od data realizace předmětu plnění (čl. I.).

- c) Zhotovitel je povinen doručit fakturu v elektronické podobě do datové schránky objednatele: w6thp3w.
- d) Pokud elektronické doručení faktury do datové schránky objednatele není možné či vhodné, lze fakturu doručit v listinné podobě na adresu: Česká republika - Krajské ředitelství policie Zlínského kraje, J. A. Bati 5637, 760 01 Zlín; případně v elektronické podobě na e-mail: krpz.oru.evidence@pcr.cz. Každý e-mail musí obsahovat pouze jednu fakturu.
- e) Faktura musí obsahovat především tyto údaje:
 - číslo faktury, číslo jednací této smlouvy a číslo dílčí objednávky,
 - název a sídlo zhotovitele a objednatele,
 - den vystavení a splatnosti faktury,
 - přesný název prací a jejich množství,
 - strukturu platby,
 - datum dodání služby,
 - číslo účtu, na který má být placeno.
- f) Za datum uhrazení faktury se považuje den, kdy byla částka uvedená ve faktuře odepsána z účtu objednatele.

3. Objednatel je oprávněn před uplynutím lhůty splatnosti faktury vrátit bez zaplacení fakturu, která neobsahuje náležitosti stanovené touto smlouvou nebo budou-li tyto údaje uvedeny chybně. Zhotovitel je povinen podle povahy nesprávnosti fakturu opravit nebo nově vyhotovit. V takovém případě není objednatel v prodlení se zaplacením ceny díla. Okamžikem doručení náležitě doplněné či opravené faktury začne běžet nová lhůta splatnosti faktury v délce třiceti (30) kalendářních dnů.

Čl. VI

Odpovědnost za vady díla a záruka za jakost

1. Dílo má vady, jestliže provedení díla neodpovídá výsledku určenému v této smlouvě o dílo. Zhotovitel poskytuje na provedené dílo záruku v délce stanovené občanským zákoníkem. Záruční doba začíná běžet od předání díla zhotovitelem a převzetí objednatelem.
2. V případě vady v záruční době se zhotovitel zavazuje bezodkladně a bezplatně provést opravu.
3. Záruka se nevztahuje na vady způsobené objednatelem, třetí osobou nebo vyšší mocí (nahodilou událostí).
4. Zhotovitel se zavazuje poskytnout na provedený předmět plnění záruku za jakost v délce stanovené občanským zákoníkem v platném znění.

Čl. VII

Povinnost mlčenlivosti

1. Zhotovitel se zavazuje zachovávat ve vztahu ke třetím osobám mlčenlivost o informacích, které při plnění této smlouvy získá od objednatele nebo o objednateli či jeho zaměstnancích a spolupracovnících a nesmí je zpřístupnit bez písemného souhlasu objednatele žádné třetí osobě ani je použít v rozporu s účelem této smlouvy, ledaže se jedná:
 - a) o informace, které jsou veřejně přístupné, nebo
 - b) případ, kdy je zpřístupnění informace vyžadováno zákonem nebo závazným rozhodnutím oprávněného orgánu.
2. Zhotovitel je povinen zavázat povinností mlčenlivosti podle odstavce 1 všechny osoby, které se budou podílet na poskytování služeb objednateli dle této smlouvy.
3. Za porušení povinnosti mlčenlivosti osobami, které se budou podílet na poskytování služeb dle této smlouvy, odpovídá zhotovitel, jako by povinnost porušil sám.
4. Povinnost mlčenlivosti trvá i po skončení účinnosti této smlouvy.
5. Veškerá komunikace mezi smluvními stranami bude probíhat prostřednictvím osob oprávněných jednat jménem smluvních stran, kontaktních osob, popř. jimi pověřených pracovníků.

Čl. VIII

Podmínky odstoupení od smlouvy

1. Od smlouvy lze odstoupit, pokud dojde k podstatnému porušení smluvních vztahů a pokud tento úmysl oznámí oprávněná strana druhé straně bez zbytečného odkladu poté, kdy se o tomto porušení dověděla.
2. Podstatným porušením smlouvy se rozumí, jestliže strana porušující smlouvu věděla nebo mohla vědět, že druhá strana při takovém porušení nebude mít zájem na takovém plnění smlouvy.
3. Za podstatné porušení se považuje zejména:
 - a) prodlení zhotovitele s předáním díla déle než 15 dní a objednatel se přitom na tomto prodlení nijak nepodílel,
 - b) objednatel nesplní své finanční závazky vůči zhotoviteli a nebude schopen poskytnout takové záruky, že je splní v náhradním termínu,
 - c) zhotovitel může také odstoupit od smlouvy, jestliže objednatel neposkytne nutnou součinnost a tím způsobí zhotovitelovu neschopnost provést určitý úkon. Odstoupení je však přípustné teprve tehdy, když zhotovitel dohodl s objednatелеm písemně novou přiměřenou lhůtu ke splnění závazku a ta neúspěšně uplynula.

4. Objednatel je dále oprávněn od této smlouvy odstoupit v případě, že
 - a) vůči majetku zhotovitele probíhá insolvenční řízení, v němž bylo vydáno rozhodnutí o úpadku, pokud to právní předpisy umožňují;
 - b) insolvenční návrh na zhotovitele byl zamítnut proto, že majetek zhotovitele nepostačuje k úhradě nákladů insolvenčního řízení;
 - c) zhotovitel vstoupí do likvidace.
5. Účinky každého odstoupení od smlouvy nastávají okamžikem doručení písemného projevu vůle odstoupit od této smlouvy druhé smluvní straně. Odstoupení od smlouvy se nedotýká zejména nároku na náhradu škody, smluvní pokuty a povinnosti mlčenlivosti.
6. Zhotovitel podpisem této smlouvy prohlašuje, že není veden v registru nespolehlivých plátců DPH vedeném Ministerstvem financí ČR. V případě, že je toto prohlášení nepravdivé anebo v případě, že bude zhotovitel dodatečně zapsán v registru nespolehlivých plátců DPH v průběhu účinnosti této smlouvy a nevyrozumí o tom ihned objednatele, má objednatel právo od smlouvy odstoupit, a to v souladu s odst. 5 tohoto článku.

Čl. IX

Zajištění splnění závazků a povinností smluvních stran

1. V případě nedodržení termínu zhotovení a předání řádně zhotoveného díla podle čl. V ze strany zhotovitele, v případě nepřevzetí díla ze strany objednatele z důvodu vad díla nebo v případě prodlení zhotovitele s odstraněním vad díla je zhotovitel povinen uhradit objednateli smluvní pokutu ve výši 0,05 % z celkové ceny díla za každý i započatý kalendářní den prodlení.
2. Jestliže zhotovitel poruší povinnosti podle čl. VII této smlouvy, má objednatel právo po zhotoviteli požadovat zaplacení smluvní pokuty ve výši 1.000,- Kč (slovy: jedentisíckorunčeských) za jednotlivé porušení povinnosti.
3. Smluvní pokuta a úroky z prodlení jsou splatné do 30-ti dnů ode dne doručení jejich písemného uplatnění druhou smluvní stranou.
4. V případě prodlení zhotovitele či v případě vadného plnění zhotovitele, které bude mít za následek způsobení škody, bude postupováno dle ustanovení § 2951 a následujících Občanského zákoníku.
5. Škody způsobené zhotovitelem při provádění díla na vlastnictví objednatele či třetích osob v místě plnění díla, odstraní zhotovitel na své náklady.
6. Zaplacením smluvní pokuty a úroku z prodlení není dotčen nárok oprávněných smluvních stran na náhradu škody v plné výši, ani povinnost zhotovitele řádně dokončit dílo.

Čl. X

Vznik, změna a zánik smlouvy

1. Smlouva nabývá platnosti dnem podpisu smluvními stranami a **účinnosti 1. 1. 2024**.
2. Veškeré změny této smlouvy lze provádět pouze formou písemného dodatku potvrzeného podpisem obou smluvních stran.
3. Smlouva je uzavřena na dobu určitou, a to **od podpisu smluvních stran do 31. 12. 2024** nebo do doby vyčerpání částky uvedené v čl. V odst. 1 písm. e) této smlouvy, podle toho, která ze skutečností nastane dříve.
4. Smluvní strany se dohodly, že vložení smlouvy do registru smluv v souladu se zákonem č. 340/2015 Sb., o zvláštních podmínkách účinnosti některých smluv, uveřejňování těchto smluv a o registru smluv, ve znění pozdějších předpisů, zajistí objednatel.
5. K zániku smlouvy může dále dojít:
 - a) písemným odstoupením jednou ze smluvních stran,
 - b) písemnou dohodou smluvních stran,
 - c) písemnou výpovědí jednou ze smluvních stran, výpovědní lhůta činí 1 měsíc a počíná běžet 1. den měsíce následujícího po jejím doručení druhé smluvní straně.

Čl. XI

Závěrečná ustanovení

1. V otázkách touto smlouvou neupravených se postupuje podle ustanovení občanského zákoníku.
2. Smluvní strany jsou povinny bez zbytečného odkladu písemně oznámit druhé straně změnu údajů uvedených v záhlaví této smlouvy.
3. Zhotovitel bez výhrad souhlasí se zveřejňováním své identifikace a dalších údajů uvedených v této smlouvě, včetně ceny díla. Smluvní strany prohlašují, že žádná z částí této smlouvy není předmětem obchodního tajemství dle § 504 občanského zákoníku.
4. Kontaktní osoba smluvních stran, uvedené v čl. IV. odst. 2 smlouvy, je oprávněna k poskytování součinnosti dle této smlouvy, není však jakkoli oprávněna či zmocněna ke sjednávání změn nebo rozsahu této smlouvy.
5. Tato smlouva obsahuje celkem 8 (slovy:osm) stran textu a přílohu o 1 (slovy: jedné) straně textu. Přílohou této smlouvy je Ceník prací, úkonů a materiálu pro kutí koní KŘP Zlínského kraje na rok 2024.
6. Tato smlouva byla vyhotovena ve dvou stejnopisech s platností originálu, z nichž objednatel i zhotovitel obdrží jedno vyhotovení.

7. Každá ze smluvních stran prohlašuje, že tuto smlouvu uzavírá svobodně a vážně, že považuje obsah této smlouvy za určitý a srozumitelný, a že jsou jí známy veškeré skutečnosti, jež jsou pro uzavření této smlouvy rozhodující, na důkaz čehož připojují smluvní strany své podpisy

V Lípě dne 21. 11. 2023

Ve Zlíně dne - 3. 11. 2023

Za zhotovitele:

Za objednatele:

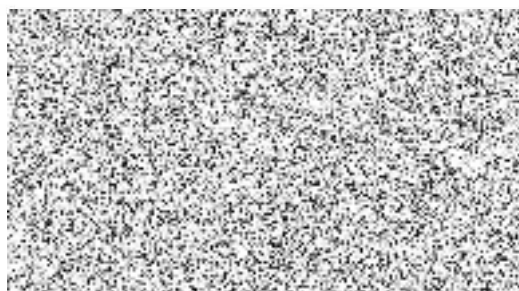

Ceník prací, úkonů a materiálu pro kutí koní KŘP Zlínského kraje na rok 2023

Skupina úkonů	Popis	Cena v Kč bez DPH	Cena v Kč s DPH	
Korektury kopyt	strouhání	500,-	605,-	
Podkování na přední končetiny	podkování 2 staré, 2 strouhání	1 500,-	1 815,-	
	podkování 2 nové, 2 strouhání	1 600,-	1 936,-	
Podkování celý kůň	podkování 4 staré (tj. 4 končetiny)	1 900,-	2 299,-	
	podkování 4 nové (tj. 4 končetiny)	2 100,-	2 541,-	
Podkování jiné	podkování 2 staré (tj. 2 končetiny)	950,-	1 149,50	
	podkování 2 nové (tj. 2 končetiny)	1 050,-	1 270,50	
Podložky pod podkovy: (nejčastěji používané)	podložka např. LUWEX se sítkou 2 ks	500,-	605,-	
	podložka PM klínová s podporou střelu 2 ks	500,-	605,-	
	podložka kožená 2 ks	200,-	242,-	
	podložka plastová 2 ks	200,-	242,-	
Speciální (ortopedické) podkování podle rozsahu a použitého materiálu	Kopytní výplně - polstry: (nejčastěji používané)			
	např. LUWEX M 15	2 ks	900,-	1 089,-
	např. LUWEX M 9	2 ks	700,-	847,-
	např. LUWEX M 20	2 ks	700,-	847,-
	Speciální podkovy:			
	zámková podkova	1 ks	150,-	181,50
podkova s rozšířenými rameny	1 ks	100,-	121,-	
	Ostatní:			
	lepení rozštěpu	1 ks	500,-	605,-
Materiál na podkovy	řezání závitů	1 ks	12,50	15,13
	ozub šroubovací	1 ks	18,75	22,69
	tvrdokov	1 ks	10,-	12,10
	podkovák s tvrdokovem	1 ks	10,-	12,10
	vyhazovač sněhu	1 ks	100,-	121,-
	závitník M10	1 ks	150,-	181,50
Cestovné	cestovné do místa plnění Tlumačov a zpět		540,-	653,40
	cestovné do jiného místa	1 km	10,-	12,10

Ceník prací, úkonů a materiálu pro kutí koní KŘP Zlínského kraje na rok 2024

Skupina úkonů	Popis	Cena v Kč bez DPH	Cena v Kč s DPH	
Korektury kopyt	strouhání	500,-	605,-	
Podkování na přední končetiny	podkování 2 staré, 2 strouhání	1 500,-	1 815,-	
	podkování 2 nové, 2 strouhání	1 600,-	1 936,-	
Podkování celý kůň	podkování 4 staré (tj. 4 končetiny)	1 900,-	2 299,-	
	podkování 4 nové (tj. 4 končetiny)	2 100,-	2 541,-	
Podkování jiné	podkování 2 staré (tj. 2 končetiny)	950,-	1 149,50	
	podkování 2 nové (tj. 2 končetiny)	1 050,-	1 270,50	
Podložky pod podkovy: (nejčastěji používané)	podložka např. LUWEX se sítkou 2 ks	500,-	605,-	
	podložka PM klínová s podporou střelu 2 ks	500,-	605,-	
	podložka kožená 2 ks	200,-	242,-	
	podložka plastová 2 ks	200,-	242,-	
Speciální (ortopedické) podkování podle rozsahu a použitého materiálu	Kopytní výplně - polstry: (nejčastěji používané)			
	např. LUWEX M 15	2 ks	900,-	1 089,-
	např. LUWEX M 9	2 ks	700,-	847,-
	např. LUWEX M 20	2 ks	700,-	847,-
	Speciální podkovy:			
	zámková podkova	1 ks	150,-	181,50
	podkova s rozšířenými rameny	1 ks	100,-	121,-
	Ostatní:			
lepení rozštěpu	1 ks	500,-	605,-	
Materiál na podkovy	řezání závitů	1 ks	12,50	15,13
	ozub šroubovací	1 ks	18,75	22,69
	tvrdokov	1 ks	10,-	12,10
	podkovák s tvrdokovem	1 ks	10,-	12,10
	vyhazovač sněhu	1 ks	100,-	121,-
	závitník M10	1 ks	150,-	181,50
Cestovné	cestovné do místa plnění Tlumačov a zpět		540,-	653,40
	cestovné do jiného místa	1 km	10,-	12,10

