

DODATEK č. 2
ke Smlouvě o nájmu prostoru sloužícího k podnikání
č. OS 16/2021 ze dne 2. 11. 2020

Střední škola řemesel, Frýdek-Místek, příspěvková organizace

se sídlem: Pionýrů 2069, Frýdek-Místek, 738 01

zastoupena: Mgr. Petrem Solichem, ředitelem

IČ: 13644301

DIC: CZ13644301

(dále též pronajímatel)

a

Ing. Pavel Řehák.



IC: 61963011



(dále též nájemce)

Smluvní strany se dohodly uzavřít tento Dodatek č. 2, kterým se upravuje výše nájemného za užívání nebytových prostor.

Výše nájemného dle článku VI. Nájemné, náklady spojené s užíváním předmětu nájmu a jejich splatnost, odst., 1. – úklidová místnost- se navyšuje o 14% oproti původní smluvní částce 636,36,- Kč/měsíc, nová výše činí 725,- Kč/měsíc bez DPH.

Výše nájemného dle článku VI. Nájemné, náklady spojené s užíváním předmětu nájmu a jejich splatnost, odst., 1. – umístění horolezecké a boulderovací stěny- se navyšuje o 14% oproti původní smluvní částce 357- Kč/měsíc, nová výše činí 407,- Kč/měsíc bez DPH.

V ostatních ustanoveních zůstává smlouvy nezměněna.

Dodatek č. 2 nabývá platnosti od 1. 1. 2024 a tvoří nedílnou součást uvedené smlouvy.

Dodatek č. 2 se pořizuje ve dvou vyhotoveních, přičemž každá ze smluvních stran obdrží po jednom vyhotovení.

Ve Frýdku-Místku dne
20.11.2023

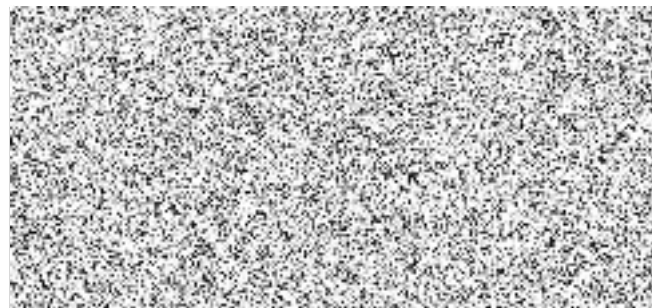

pronajímatel