

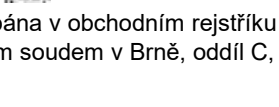

Smlouva o dílo uzavřená v souladu s § 2586 a násl. zákona č. 89/2012 Sb., občanského zákoníku, v platném znění (dále jen "občanský zákoník")**SMLOUVA O DÍLO č.: 62-2-9207/2023****I. SMLUVNÍ STRANY**

OBJEDNATEL	ZHOTOVITEL
Česká republika Hasičský záchranný sbor Jihomoravského kraje Zubatého 685/1, 614 00 Brno Zastoupená: plk. Ing. Jiří Pelikán ředitel Hasičského záchranného sboru Jihomoravského kraje Bankovní spojení: ČNB, pobočka Brno Číslo účtu: 10039881/0710 IČO: 70884099 DIČ: CZ70884099, není plátce DPH DS: ybiaiuv	Obchodní firma: FIREL spol. s r.o. Sídlo: Křížkova 70 612 00 Brno Statutární orgán:  Kontaktní osoba:  Společnost je zapsána v obchodním rejstříku vedeného Krajským soudem v Brně, oddíl C, vložka 30209. Bankovní spojení:  Číslo účtu:  IČO: 25525719 DIČ: CZ25525719 DS: kut6g9c

II. PŘEDMĚT SMLOUVY

Touto smlouvou se zhotovitel zavazuje k řádnému a včasnému provedení díla:			
Specifikace díla: pravidelné roční servisní prohlídky záložních zdrojů HZS Jihomoravského kraje, viz příloha č. 1.			
Cena díla bez DPH:			170 237 Kč
DPH 21%			35 750 Kč
Dodací lhůta: 08.12.2023		Cena včetně DPH:	205 987 Kč
Cena dohodnuta jako konečná a nepřekročitelná celkem (zaokrouhleno):			205 987 Kč

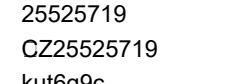
Místo plnění: objekty HZS Jihomoravského kraje se záložními zdroji viz příloha č.1

Předmět smlouvy je za objednatele oprávněn převzít: **III. PLATEBNÍ PODMÍNKY**

Fakturu zašle zhotovitel v 1 vyhotovení a s potvrzeným dokladem o převzetí předmětu smlouvy na adresu objednatele. Splatnost faktury je 21 dní od doručení do sídla objednatele. Faktura musí obsahovat veškeré daňové náležitosti.

IV. SMLUVNÍ POKUTA, ÚROKY Z PRODLENÍ

- Pro případ nedodržení termínu splnění předmětu plnění ze strany zhotovitele nebo v případě prodlení zhotovitele s odstraněním vad díla dle čl. II. se sjednává smluvní pokuta ve výši 0,05% z ceny vč. DPH předmětu plnění za každý, byť i započatý den prodlení, a to až do dodání předmětu plnění; zaplacením smluvní pokuty není dotčen nárok objednatele na náhradu škody.
- Při nedodržení termínu splatnosti řádně vystaveného daňového dokladu objednatelem je zhotovitel oprávněn účtovat úrok z prodlení za splnění podmínky podle § 1968 občanského zákoníku ve výši podle § 1970 občanského zákoníku.
- Ujednáním o smluvní pokutě a úroku z prodlení není dotčeno právo smluvních stran domáhat se náhrady škody v plném rozsahu. Případná vzniklá škoda je vymahatelná v plné výši samostatně vedle smluvní pokuty, v souladu s ustanovením § 1971 občanského zákoníku.

V. ZÁVĚREČNÁ USTANOVENÍ

1. Smluvní strany tím potvrzují, že přistupují na všechny podmínky smlouvy a jejich vzájemné vztahy se budou řídit občanským zákoníkem. Účastníci jsou povinni dbát, aby při úpravě smluvních vztahů bylo odstraněno vše, co by mohlo vést ke vzniku rozporů.
2. Tato smlouva nabývá platnosti dnem jejího uzavření a účinnosti dnem jejího uveřejnění dle zákona č. 340/2015 Sb., o zvláštních podmínkách účinnosti některých smluv, uveřejňování těchto smluv a o registru smluv (zákon o registru smluv), ve znění pozdějších předpisů avšak s výjimkou ujednání dle tohoto odstavce, který nabývá účinnosti dnem uzavření této smlouvy.
3. V souladu se zákonem č. 340/2015 Sb., o registru smluv, se strany dohodly, že objednatel zašle tuto smlouvu správci registru smluv k uveřejnění ve lhůtě, stanovené tímto zákonem. Osobní údaje stran před odesláním budou anonymizovány v souladu se zákonem č. 110/2019 Sb., o zpracování osobních údajů a podle Nařízení Evropského parlamentu a Rady (EU) 2016/679 ze dne 27. dubna 2016 o ochraně fyzických osob v souvislosti se zpracováním osobních údajů a o volném pohybu těchto údajů a o zrušení směrnice 95/46/ES (obecné nařízení o ochraně osobních údajů).
4. Tato smlouva je uzavřena elektronicky. Smluvní strany obdrží elektronický originál uzavřené smlouvy.

Přílohy: 1. Cenová nabídka servisních prohlídek a jejich rozsah.

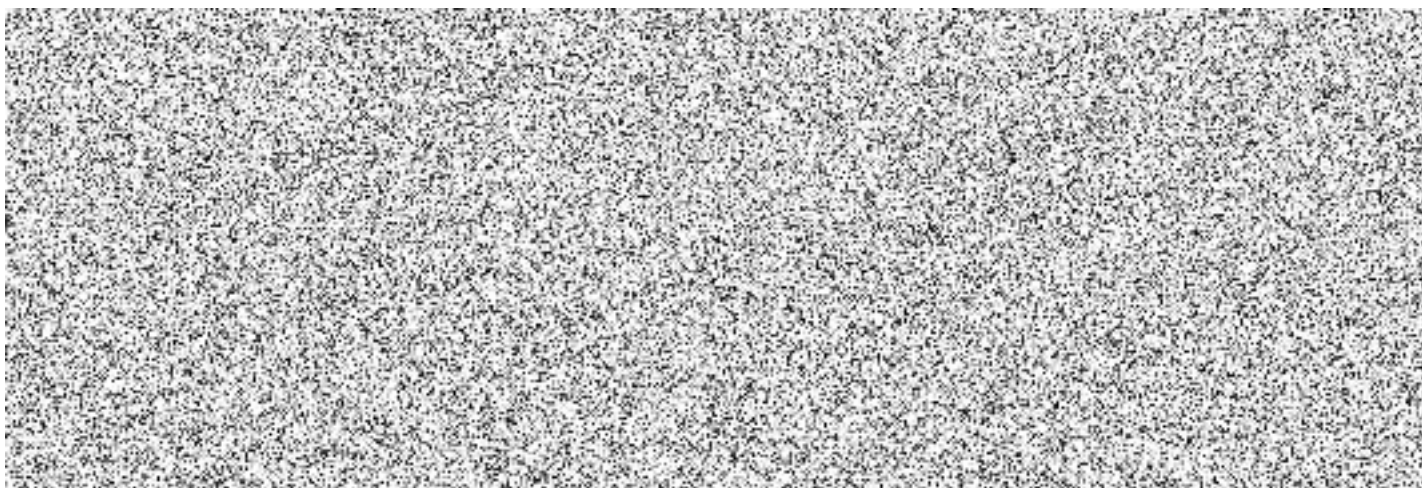

Místo plnění	typ agregátu	stacionární / pojezdny	výkon [kVA]	kontaktní osoba	telefon	e-mail	zastoupení	kontaktní osoba	telefon	email
Zubatého 1, Brno (KŘ)	MTG SDMO J 66K	stacionární	66							
Lidická 61, Brno (CHS Lidická)	SPARK TORINO IVECO	stacionární	60							
Zaoralova 3, 628 00, Brno (HS Líšeň)	COMPAGNIA TECHNICA MOTORI	stacionární	210							
Cihlářská 26 a, Brno (KŘ KOPIS)	CUBE 4.N. verze B	stacionární	60							
Hasičská 425/2, Vyškov (CHS Vyškov)	UPS Riello Multi Dialog MDM 1500	stacionární	15							
Velké Lipky 252, Pozořice (HS Pozořice)	Wilson LH22, v.č. FAAL 000758	stacionární	15							
Poříčí 22, 678 01 Blansko (CHS Blansko)	SPARK TORINO 4.B	stacionární	30							
Smetanovo nábřeží 13, Břeclav (CHS Břeclav)	SPARK TORINO	stacionární	42							
28. října 1750/3, Mikulov (HS Mikulov)	AKSA APD 33A	stacionární	33							
Janáčkova 4, Hustopeče (HS Hustopeče)	FOGO FI 30	stacionární	30							
třída T.G. Masaryka 200, 69801 Veselí nad Moravou (HS Veselí nad Moravou)	Endress ESE 20 PW - B (YANMAR 4TNV88-GGE)	pojezdny, RZ 6B7 331	20							
Pražská 59b, 66903 Znojmo (CHS Znojmo)	New Power NWR 170, S.NO 718094, HATAY / TURKEY	stacionární	153							

Cenová nabídka bude obsahovat veškeré náklady spojené s profylaktickou prohlídkou:
 výměna olejových náplní a filtrů, výměna palivových filtrů, kontrola vzduchových filtrů,
 kontrola chladicí kapaliny, dolítí, kontrola těsnosti motoru, kontrola systému a řídicí jednotky,
 provozní zkouška, ekologická likvidace olejových filtrů a náplní,
 doprava.

Místo plnění	typ agregátu	stacionární / pojezdny	výkon [kVA]	cena bez DPH	cena s DPH
Zubatého 1, Brno (KŘ)	MTG SDMO J 66K	stacionární	66		
Lidická 61, Brno (HS Lidická)	SPARK TORINO IVECO	stacionární	60		
Zaoralova 3, 628 00, Brno (HS Líšeň)	COMPAGNIA TECHNICA MOTORI	stacionární	210		
Cihlářská 26 a, Brno (KŘ KOPIS)	CUBE 4.N. verze B	stacionární	60		
Hasičská 425/2, Vyškov (HS Vyškov)	UPS Riello Multi Dialog MDM 1500	stacionární	15		
Velké Lipky 252, Pozořice (HS Pozořice)	Wilson LH22, v.č. FAAL 000758	stacionární	15		
Poříčí 22, 678 01 Blansko (HS Blansko)	SPARK TORINO 4.B	stacionární	30		
Smetanovo nábřeží 13, Břeclav (HS Břeclav)	SPARK TORINO	stacionární	42		
28. října 1750/3, Mikulov (HS Mikulov)	AKSA APD 33A	stacionární	33		
Janáčkova 4, Hustopeče (HS Hustopeče)	FOGO FI 30	stacionární	30		
třída T.G. Masaryka 200, 69801 Veselí nad Moravou (HS Veselí nad Moravou)	Endress ESE 20 PW - B (YANMAR 4TNV88-GGE)	pojezdny, RZ 6B7 331	20		
Pražská 59b, 66903 Znojmo (CHS Znojmo)	New Power NWR 170, S.NO 718094, HATAY / TURKEY	stacionární	153		
				170237	205987