

Smlouva o zřízení služebnosti

uzavřená podle § 1257 a násl. a 1267 a násl. zákona č. 89/2012 Sb., občanský zákoník, ve znění pozdějších předpisů

Smluvní strany

Vlastník:

VÍTKOVICE, a.s.

Vítkovice 3020, 703 00 Ostrava

zastoupena: Mgr. Rodanem Broskevičem, předsedou představenstva

Mgr. Pavlem Štefáníkem, místopředsedou představenstva

IČ: 451 93 070

DIČ: CZ45193070 (plátce DPH)

Číslo účtu: 2131116539/8040

dále také jako „povinný“ nebo „vlastník“

a

Oprávněný ze služebnosti:

Statutární město Ostrava

Prokešovo náměstí 8, 729 30 Ostrava

zastoupené Jiřím Vávrou,

náměstkem primátora

IČ: 00845451

DIČ: CZ00845451 (plátce DPH)

Peněžní ústav: Česká spořitelna a.s.,

Číslo účtu: 27-1649297309/0800

dále jen „oprávněný“

čl. I.

Úvodní ustanovení

1. Smluvní strany prohlašují, že údaje uvedené v záhlaví této smlouvy odpovídají skutečnosti v době uzavření smlouvy.

čl. II.

Zatěžované nemovitosti

1. Vlastník prohlašuje, že je výlučným vlastníkem pozemků p.č. 1051/74, 1051/99, 1051/236, 1051/237, 1051/238, 1051/242, 1051/243 v k.ú. Vítkovice, obec Ostrava, zapsaných u Katastrálního úřadu pro Moravskoslezský kraj, Katastrální pracoviště Ostrava na listu vlastnictví č. 14 (dále také jako „pozemky“);

1/6 „Cyklopropojení centra s DOV“



Magistrát města Ostravy zavedl a používá systém environmentálního managementu pro oblast Činnost vykonávaná statutárním městem v rámci veřejné správy za účelem všestranného poskytování služeb dle požadavků normy ČSN EN ISO 14001:2016.

OSTRAVA!!!

2. Oprávněný je vlastníkem ocelové závěsné lávky, vedené nad částmi pozemků p.č. 1051/74 a 1051/99 v k.ú. Vítkovice, vybudované v rámci stavby „**Cyklopropojení centra s DOV**“, jejíž součástí je veřejně přístupná komunikace pro cyklisty a veřejné osvětlení, v rozsahu dle geometrického plánu č. 3435-22116/2022 ze dne 24.5.2023 (dále jen „**lávka**“);
3. Vlastník touto smlouvou zřizuje služebnost umístění lávky ve prospěch oprávněného k částem pozemků p.č. 1051/74 a 1051/99 v k.ú. Vítkovice v rozsahu dle geometrického plánu č. 3435-22116/2022 ze dne 24.5.2023. Geometrický plán č. 3435-22116/2022 ze dne 24.5.2023 tvoří nedílnou součástí této smlouvy jako příloha č. 1;
4. Oprávněný je vlastníkem veřejně přístupné komunikace pro cyklisty, umístěné na **celých** pozemcích p.č. 1051/237, 1051/238 a 1051/242 v k.ú. Vítkovice, vybudované v rámci stavby „**Cyklopropojení centra s DOV**“ (dále jen jako „**cyklotrasa**“);
5. Vlastník touto smlouvou zřizuje služebnost umístění cyklotrasy ve prospěch oprávněného na celých pozemcích p.č. 1051/237, 1051/238 a 1051/242 v k.ú. Vítkovice;
6. Oprávněný je vlastníkem opěrné zdi, umístěné na **celém** pozemku parc. č. 1051/243 v k.ú. Vítkovice, vybudované v rámci stavby „**Cyklopropojení centra s DOV**“ (dále jen jako „**opěrná zeď**“);
7. Vlastník touto smlouvou zřizuje služebnost umístění opěrné zdi ve prospěch oprávněného na celém pozemku p.č. 1051/243 v k.ú. Vítkovice;
8. Oprávněný je vlastníkem veřejného osvětlení, umístěného na částech pozemků p.č. 1051/99, 1051/236, 1051/237, 1051/238 v k.ú. Vítkovice v rozsahu dle geometrického plánu č. 3467-22116/2022 ze dne 27.9.2023, vybudované v rámci stavby „**Cyklopropojení centra s DOV**“ (dále jen jako „**veřejné osvětlení**“);
Na geometrickém plánu č. 3467-22116/2022 ze dne 27.9.2023 je služebnost veřejného osvětlení zakreslena na části pozemku p.č. 1051/99 v k.ú. Vítkovice před jeho rozdělením. Nyní, po rozdělení pozemku p.č. 1051/99 v k.ú. Vítkovice, služebnost veřejného osvětlení zasahuje na části pozemků p.č. 1051/99, 1051/236, 1051/237, 1051/238 v k.ú. Vítkovice;
9. Vlastník touto smlouvou zřizuje služebnost umístění veřejného osvětlení ve prospěch oprávněného k částem pozemků p.č. 1051/99, 1051/236, 1051/237, 1051/238 k.ú. Vítkovice v rozsahu dle geometrického plánu č. 3467-22116/2022 ze dne 27.9.2023, Geometrický plán č. 3467-22116/2022 ze dne 27.9.2023 tvoří nedílnou součástí této smlouvy jako příloha č. 2.

čl. III.

Zřízení služebností

1. Obsahem služebnosti umístění lávky je povinnost vlastníka trpět:
 - a. umístění lávky na částech pozemků p.č. 1051/74 a 1051/99 v k.ú. Vítkovice v rozsahu dle geometrického plánu č. 3435-22116/2022 ze dne 24.5.2023;
 - b. udržování a provozování lávky;
 - c. provádění údržby a oprav, rekonstrukcí, případně odstranění lávky, a s tím související vstupování a vjíždění na pozemky p.č. 1051/74 a 1051/99 v k.ú. Vítkovice;
2. Obsahem služebnosti umístění cyklotrasy je povinnost vlastníka trpět:

2/6 „Cyklopropojení centra s DOV“



Magistrát města Ostravy zavedl a používá systém environmentálního managementu pro oblast činnosti vykonávanou statutárním městem v rámci veřejné správy za účelem všestranného poskytování služeb dle požadavků normy ČSN EN ISO 14001:2016.

OSTRAVA!!!

- a. umístění cyklotrasy na celých pozemcích p.č. 1051/237, 1051/238 a 1051/242 v k.ú. Vítkovice;
 - b. udržování a provozování cyklotrasy;
 - c. provádění údržby a oprav, rekonstrukcí, případně odstranění cyklotrasy, a s tím související vstupování a vjíždění na pozemky p.č. 1051/237, 1051/238 a 1051/242 v k.ú. Vítkovice;
3. Obsahem služebnosti umístění opěrné zdi je povinnost vlastníka trpět:
- a. umístění opěrné zdi na celém pozemku p.č. 1051/243 v k.ú. Vítkovice;
 - b. udržování, provádění údržby a oprav, rekonstrukcí, případně odstranění opěrné zdi, a s tím související vstupování a vjíždění na pozemek p.č. 1051/243 v k.ú. Vítkovice;
4. Obsahem služebnosti umístění veřejného osvětlení je povinnost vlastníka trpět:
- a. umístění a vedení veřejného osvětlení na částech pozemků p.č. 1051/99, 1051/236, 1051/237, 1051/238 k.ú. Vítkovice v rozsahu dle geometrického plánu č. 3467-22116/2022 ze dne 27.9.2023;
 - b. udržování, provozování, měnění či odstraňování veřejného osvětlení a provádění jeho úprav za účelem modernizace nebo zlepšení výkonosti;
 - c. vstupování a vjíždění na pozemky p.č. 1051/99, 1051/236, 1051/237, 1051/238 k.ú. Vítkovice v souvislosti se změnami, provozováním, údržbou, opravami, úpravami a odstraňováním veřejného osvětlení;
5. Oprávněný právo služebností dle článku III.1., III.2., III.3., a III.4. přijímá a vlastník je povinen výkon těchto práv trpět;
6. Služebnosti, uvedené v čl. III.1., III.2., III.3. a III.4. této smlouvy, se zřizují na dobu časově neomezenou.

čl. IV.

Úplata za zřízení služebností

1. Služebnosti dle čl. III.1., III.2. III.3. a III.4. se zřizuje k jednotlivým pozemkům za úplatu:

katastrální území	služebnost	parcela č.	výměra služebnosti (m ²)	jednotková cena (Kč/m ²)	Cena celkem bez DPH (Kč)	Cena celkem včetně DPH (Kč)
Vítkovice	lávka	1051/74	154	260,00 Kč	40 040,00 Kč	48 448,40 Kč
Vítkovice	lávka	1051/99	94	260,00 Kč	24 440,00 Kč	29 572,40 Kč
Vítkovice	cyklotrasa	1051/237	972	260,00 Kč	252 720,00 Kč	305 791,20 Kč
Vítkovice	cyklotrasa	1051/238	476	260,00 Kč	123 760,00 Kč	149 749,60 Kč
Vítkovice	cyklotrasa	1051/242	21	260,00 Kč	5 460,00 Kč	6 606,60 Kč
Vítkovice	opěrná zeď	1051/243	3	260,00 Kč	780,00 Kč	943,80 Kč
Vítkovice	veřejné osvětlení	1051/99, 1051/236, 1051/237, 1051/238	868	260,00 Kč	225 680,00 Kč	273 072,80 Kč
CENA CELKEM			2 588		672 880,00 Kč	814 184,80 Kč

Úplata za zřízení služebnosti lávky činí **64.480 Kč +DPH** (slovy šedesát čtyři tisíc čtyři sta osmdesát korun českých), tj. $248 \text{ m}^2 \times 260 \text{ Kč/m}^2 + \text{DPH}$, úplata za zřízení služebnosti cyklotrasy činí **381.940 Kč +DPH** (slovy tři sta osmdesát jedna tisíc devět set čtyřicet korun českých), tj. $1.469 \text{ m}^2 \times 260 \text{ Kč/m}^2 + \text{DPH}$, úplata za zřízení služebnosti opěrné zdi činí **780 Kč + DPH** (slovy sedm set osmdesát korun českých), tj. $3 \text{ m}^2 \times 260 \text{ Kč/m}^2 + \text{DPH}$, úplata za zřízení služebnosti veřejného osvětlení činí **225.680 Kč +DPH** (slovy dvě stě dvacet pět tisíc šest set osmdesát korun českých), tj. $868 \text{ m}^2 \times 260 \text{ Kč/m}^2 + \text{DPH}$. Celková jednorázová úplata za zřízení služebnosti lávky, cyklotrasy, opěrné zdi a veřejného osvětlení činí **672.880 Kč + DPH** (dále jen „úplata“).

- Úplatu se zavazuje uhradit oprávněný na základě faktury – daňového dokladu, kterou vystaví vlastník do 15 dnů ode dne uskutečnění zdanitelného plnění. Dnem uskutečnění zdanitelného plnění je den vkladu práva služebnosti dle této smlouvy do katastru nemovitostí. Úplata bude provedena bezhotovostním převodem na účet vlastníka uvedený v záhlaví této smlouvy. Úplata bude provedena do 30 dnů ode dne doručení daňového dokladu, v pochybnostech se má za to, že byl doručen třetí pracovní den po jeho odeslání.

čl. V.

Povinnosti smluvních stran

- Oprávněný je povinen písemně oznámit vlastníkově provádění opravy a rekonstrukce lávky, cyklotrasy, opěrné zdi a veřejného osvětlení, a to minimálně 10 dní předem s výjimkou řešení havarijních stavů, kdy se pro práva a povinnosti smluvních stran uplatní úprava uvedená v ustanovení § 1268 zákona č. 89/2012 Sb., občanský zákoník, v takovém případě je oprávněný povinen bez zbytečného odkladu vyrozumět vlastníka o provedeném vstupu a jeho důvodech;
- Oprávněný se zavazuje, že po ukončení těchto činností souvisejících s výkonem služebnosti uvede na vlastní náklady povrch pozemků do řádného stavu nejpozději do 15 dnů po ukončení činností a nahradí jim vzniklou případnou škodu na těchto pozemcích;
- Vlastník na pozemcích nevybuduje a neumístí nic, co by znemožňovalo nebo omezovalo vstupování na tyto pozemky a provádění nezbytných prací spojených s opravami a revizemi, resp. rekonstrukcí lávky, cyklotrasy, opěrné zdi a veřejného osvětlení nebo jejich částí a co by znemožňovalo jejich užívání;
- Vlastník není povinen na své náklady provádět údržbu pozemků v rozsahu, který je potřebný k provozování a užívání lávky, cyklotrasy, opěrné zdi a veřejného osvětlení, tj. veškeré náklady nezbytné k provozování a užívání lávky, cyklotrasy, opěrné zdi a veřejného osvětlení nese oprávněný;
- Vlastník neodpovídá za škodu, která vznikne třetím osobám při provozování a užívání lávky, cyklotrasy, opěrné zdi a veřejného osvětlení;
- Vlastník se zavazuje umožnit vstup na pozemky poskytovateli dotací (zaměstnancům nebo zmocněncům pověřených orgánů) k provedení kontroly nebo auditu plnění podmínek programu pro poskytnutí dotací, které byly použity při financování stavby „Cyklopropojení centra s DOV“, a to minimálně po dobu 5 let od finančního ukončení projektu, nejdéle však do 15.11.2028.



čl. VI.

Nabytí oprávnění ze služebnosti

1. Smluvní strany berou na vědomí, že právo odpovídající služebnostem dle této smlouvy nabude oprávněný na základě pravomocného rozhodnutí příslušného katastrálního úřadu o povolení vkladu ke dni, k němuž bude návrh na vklad doručen příslušnému katastrálnímu úřadu;
2. Smluvní strany se dohodly, že návrh na vklad práva odpovídajícího sjednaným služebnostem dle této smlouvy podá oprávněný příslušnému katastrálnímu úřadu do 30 dnů ode dne uzavření této smlouvy a uhradí náklady spojené s vkladovým řízením.

čl. VII.

Závěrečná ustanovení

1. Smluvní strany se dále dohodly ve smyslu § 1740 odst. 2 a 3 zákona č. 89/2012 Sb., občanský zákoník, ve znění pozdějších předpisů, že vylučují přijetí nabídky, která vyjadřuje obsah návrhu smlouvy jinými slovy, i přijetí nabídky s dodatkem nebo odchylkou, i když dodatek či odchylka podstatně nemění podmínky nabídky;
2. Tato smlouva obsahuje úplné ujednání o předmětu smlouvy a o všech náležitostech, které strany měly a chtěly ve smlouvě ujednat, a které považují za důležité pro závaznost této smlouvy. Žádný projev stran učiněný při jednání o této smlouvě ani projev učiněný po uzavření této smlouvy nesmí být vykládán v rozporu s výslovnými ustanoveními této smlouvy a nezakládá žádný závazek žádné ze stran;
3. Práva a povinnosti stran touto smlouvou výslovně neupravená se řídí příslušnými ustanoveními zák. č. 89/2012 Sb., občanský zákoník, ve znění pozdějších předpisů;
4. Tato smlouva může být měněna pouze písemně, formou vzestupně číselně značených dodatků. Za písemnou formu nebude pro tento účel považována výměna e-mailových či jiných elektronických zpráv;
5. Smlouva nabývá platnosti dnem jejího podpisu poslední ze smluvních stran a účinnosti dnem jejího uveřejnění v registru smluv dle zákona č. 340/2015 Sb., zákon o registru smluv. Smlouvu bez zbytečného odkladu, nejpozději do 30 dnů ode dne uzavření, uveřejní oprávněný;
6. Pro případ, že ustanovení této smlouvy oddělitelné od ostatního obsahu se stane neúčinným nebo neplatným, smluvní strany se zavazují bez zbytečných odkladů nahradit takové ustanovení novým. Případná neplatnost některého z takovýchto ustanovení této smlouvy nemá za následek neplatnost ostatních ustanovení;
7. Smluvní strany shodně prohlašují, že si tuto smlouvu před jejím podpisem přečetly, že byla uzavřena po vzájemném projednání podle jejich pravé a svobodné vůle, určitě, vážně a srozumitelně;
8. Smlouva je vyhotovena v pěti vyhotoveních v platnosti originálu, přičemž vlastník obdrží dvě vyhotovení, oprávněný obdrží dvě vyhotovení a jedno vyhotovení bude podáno s návrhem na vklad služebnosti příslušnému katastrálnímu úřadu;
9. Nedílnou součástí této smlouvy je:

- a. Příloha č. 1 - geometrický plán č. 3435-22116/2022 ze dne 24.5.2023



b. Příloha č. 2 - geometrický plán č. 3467-22116/2022 ze dne 27.9.2023

**čl. VIII.
Doložka**

Doložka platnosti právního jednání dle § 41 zákona č. 128/2000 Sb., o obcích (obecní zřízení), ve znění pozdějších předpisů: O uzavření této smlouvy na straně oprávněného rozhodla rada města usnesením č. 02681/RM2226/47 ze dne 7.11.2023.

Za oprávněného

Datum:

08-11-2023

Místo: V Ostravě

Jiří Vávra
náměstek primátora

Za vlastníka

Datum:

21.11.2023

Místo:

Mgr. Rodan Broskevič
předseda představenstva

Mgr. Pavel Štefánik
místopředseda představenstva

PŘEHLED KLADU MAPOVÝCH LISTŮ
K.Ú. VÍTKOVICE

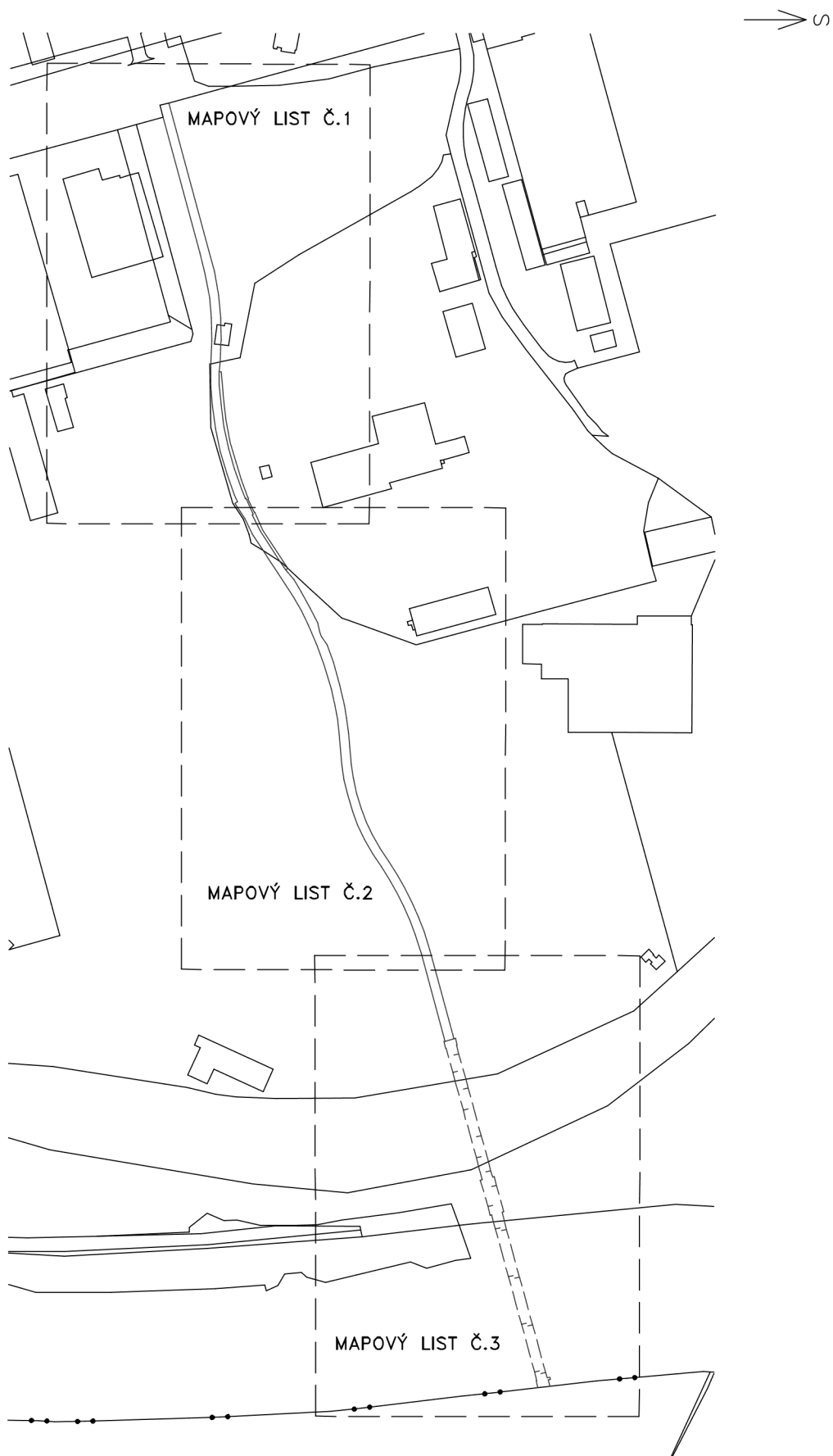

MAPOVÝ LIST Č.1

1051/55

1051/81

1051/236

$$1051/56$$

1051/240,

10.50
13 1051/239

1051/241

1051/99

1051/143

1015/142

1051/40

1015/134

1051/135

1051/133

1051/144

1051/39

1448/11

1966-105

1966-104

1966-143

1051/121

1448/18

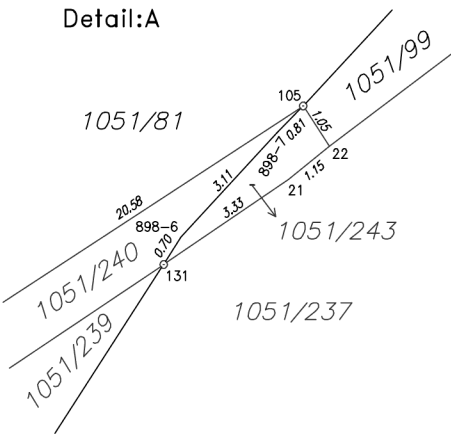
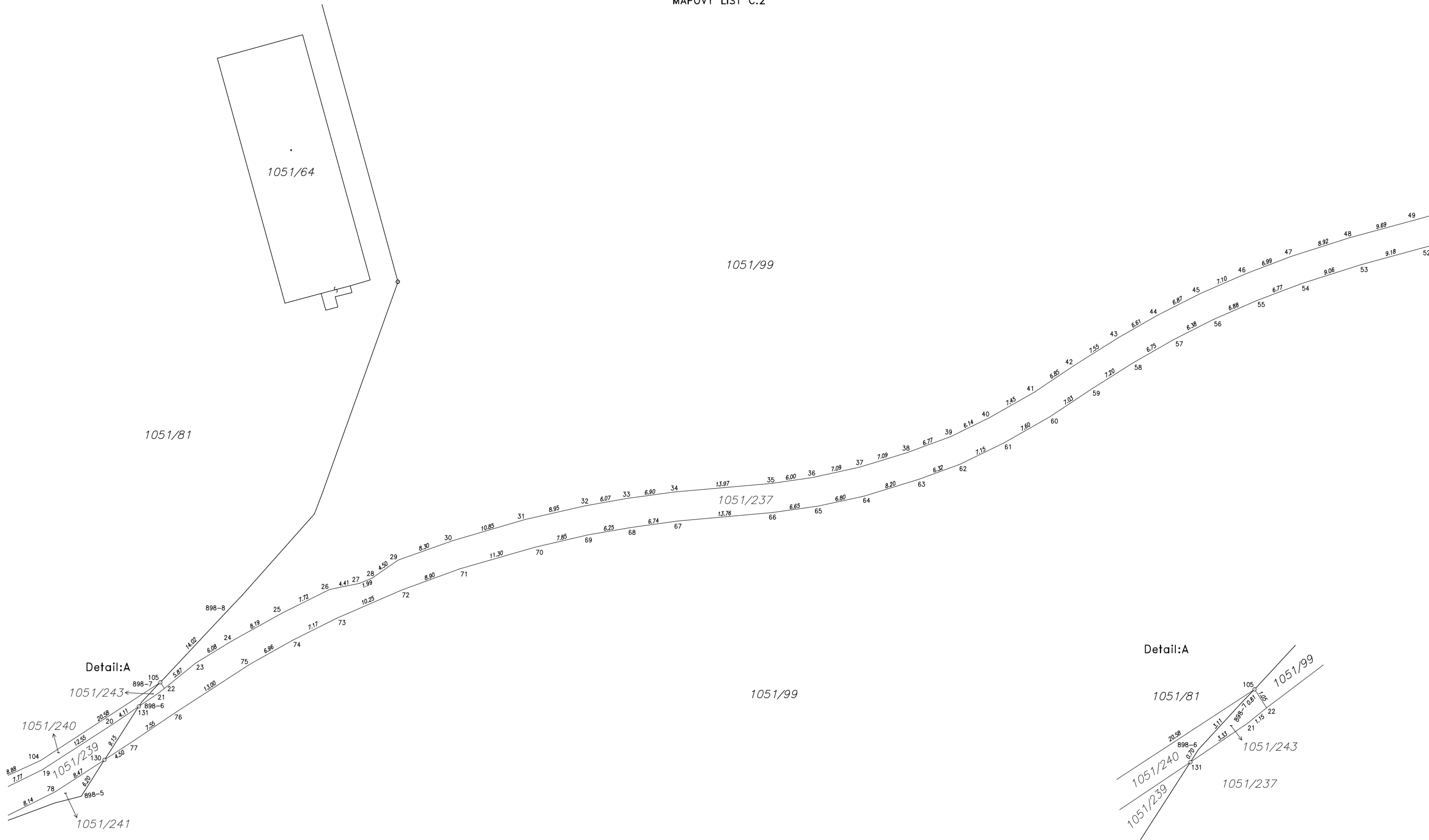

MAPOVÝ LIST Č.3

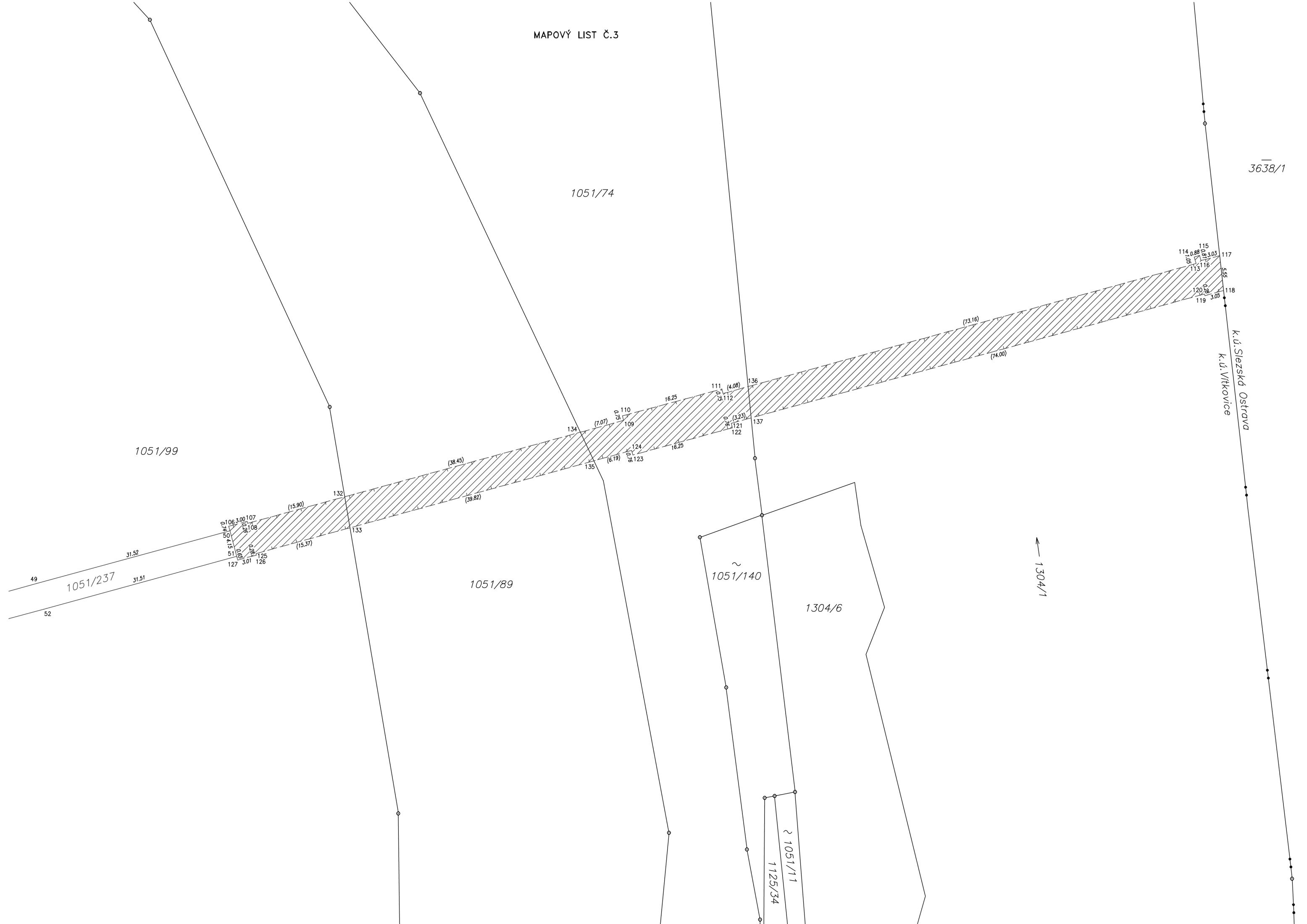

Seznam souřadnic (S–JTSK)

Souřadnice pro zápis do KN					Souřadnice pro zápis do KN				
Č. bodu	Y	X	kód kv.	Poznámka	Č. bodu	Y	X	kód kv.	Poznámka
Katastrální území 714071 Vítkovice					3448–64	470584.08	1103209.43	3	–
3435–106	470393.19	1103144.49	3	roh mostu	3448–65	470577.94	1103204.63	3	–
3435–127	470391.74	1103149.83	3	roh mostu	3448–66	470577.51	1103206.62	3	–
3448–3	470813.88	1103266.36	3	–	3448–67	470575.39	1103204.59	3	–
3448–5	470811.94	1103271.33	3	–	3448–68	470575.01	1103206.58	3	–
3448–6	470813.10	1103273.75	3	–	3448–69	470574.63	1103204.30	3	–
3448–7	470809.93	1103270.75	3	–	3448–70	470573.47	1103206.01	3	–
3448–8	470810.45	1103268.90	3	–	3448–71	470573.34	1103202.86	3	–
3448–9	470808.52	1103268.36	3	–	3448–72	470572.03	1103204.40	3	–
3448–10	470808.00	1103270.21	3	–	3448–73	470569.10	1103200.14	3	–
3448–11	470808.43	1103272.40	3	–	3448–74	470568.16	1103201.92	3	–
3448–12	470763.32	1103258.23	3	–	3448–75	470565.39	1103198.57	3	–
3448–13	470762.81	1103260.16	3	–	3448–76	470564.71	1103200.45	3	–
3448–14	470734.88	1103250.74	3	–	3448–77	470553.33	1103194.91	3	–
3448–15	470734.47	1103252.70	3	–	3448–78	470552.83	1103196.85	3	–
3448–16	470726.43	1103249.47	3	–	3448–79	470544.56	1103193.03	3	–
3448–17	470726.19	1103251.45	3	–	3448–80	470546.09	1103195.41	3	–
3448–18	470714.81	1103248.43	3	–	3448–81	470543.19	1103199.34	3	–
3448–19	470716.91	1103250.62	3	–	3448–82	470544.72	1103201.73	3	–
3448–20	470715.11	1103255.00	3	–	3448–83	470537.75	1103198.13	3	–
3448–21	470717.21	1103257.20	3	–	3448–84	470537.38	1103200.09	3	–
3448–22	470710.82	1103254.59	3	–	3448–85	470533.39	1103197.45	3	–
3448–23	470710.76	1103256.60	3	–	3448–86	470533.15	1103199.44	3	–
3448–24	470705.44	1103254.76	3	–	3448–87	470518.06	1103196.07	3	–
3448–25	470705.64	1103256.76	3	–	3448–88	470517.81	1103198.06	3	–
3448–26	470697.87	1103255.99	3	–	3448–89	470508.99	1103194.57	3	–
3448–27	470698.01	1103257.99	3	–	3448–90	470508.57	1103196.53	3	–
3448–28	470685.90	1103255.77	3	–	3448–91	470495.52	1103191.03	3	–
3448–29	470685.77	1103257.76	3	–	3448–92	470494.87	1103192.92	3	–
3448–30	470675.49	1103254.57	3	–	3448–93	470480.53	1103184.53	3	–
3448–31	470675.68	1103253.31	3	–	3448–94	470479.65	1103186.33	3	–
3448–32	470673.70	1103253.01	3	–	3448–95	470476.21	1103182.22	3	–
3448–33	470673.51	1103254.26	3	–	3448–96	470473.39	1103182.98	3	–
3448–34	470674.19	1103256.43	3	–	3448–97	470479.60	1103176.74	3	–
3448–35	470666.61	1103252.89	3	–	3448–98	470477.07	1103177.03	3	–
3448–36	470666.16	1103254.83	3	–	3448–99	470475.89	1103173.02	3	–
3448–37	470645.26	1103247.06	3	–	3448–100	470474.66	1103174.62	3	–
3448–38	470645.09	1103249.09	3	–	3448–101	470468.35	1103168.59	3	–
3448–39	470643.21	1103247.26	3	–	3448–102	470467.43	1103170.37	3	–
3448–40	470642.87	1103249.30	3	–	3448–103	470450.83	1103160.60	3	–
3448–41	470634.43	1103243.29	3	–	3448–104	470450.08	1103162.46	3	–
3448–42	470633.46	1103245.04	3	–	3448–105	470441.15	1103157.13	3	–
3448–43	470626.29	1103237.86	3	–	3448–106	470440.56	1103159.05	3	–
3448–44	470626.00	1103240.07	3	–	3448–107	470436.51	1103155.95	3	–
3448–45	470624.83	1103238.36	3	–	3448–108	470435.88	1103157.86	3	–
3448–46	470624.70	1103240.52	3	–	3448–109	470421.65	1103149.87	3	–
3448–47	470618.53	1103235.34	3	–	3448–110	470420.99	1103151.76	3	–
3448–48	470617.53	1103237.09	3	–	3448–111	470413.44	1103147.46	3	–
3448–49	470600.21	1103222.88	3	–	3448–112	470412.99	1103149.41	3	–
3448–50	470599.18	1103224.60	3	–	3448–113	470401.40	1103145.42	3	–
3448–51	470593.08	1103219.10	3	–	3448–114	470400.72	1103147.33	3	–
3448–52	470592.11	1103220.85	3	–	3448–115	470398.66	1103143.85	3	–
3448–53	470588.59	1103216.51	3	–	3448–116	470397.40	1103145.43	3	–
3448–54	470587.45	1103218.16	3	–	3448–117	470396.16	1103141.13	3	–
3448–55	470587.53	1103215.65	3	–	3448–118	470395.97	1103143.88	3	–
3448–56	470585.89	1103216.89	3	–	3448–119	470392.42	1103144.22	3	–
3448–57	470587.08	1103214.62	3	–	3448–120	470394.17	1103145.37	3	–
3448–58	470585.03	1103214.91	3	–	3448–122	470392.74	1103150.19	3	–
3448–59	470587.48	1103211.66	3	–	3448–126	470815.07	1103266.56	3	–
3448–60	470585.47	1103211.61	3	–	3448–127	470681.23	1103255.23	3	–
3448–61	470587.29	1103209.18	3	–	3448–128	470611.77	1103230.74	3	–
3448–62	470585.37	1103210.30	3	–	3448–129	470614.55	1103235.07	3	–
3448–63	470585.04	1103207.66	3	–	1	470392.40	1103144.28	3	–

VÝKAZ DOSAVADNÍHO A NOVÉHO STAVU ÚDAJŮ KATASTRU NEMOVITOSTÍ														
Dosavadní stav					Nový stav									
Označení pozemku parc. číslem	Výměra parcely		Druh pozemku	Označení pozemku parc. číslem	Výměra parcely		Druh pozemku	Typ stavby	Způsob využití	Způsob využití	Porovnání se stavem evidence právních vztahů			
											Díl přechází z pozemku označeného v katastru nemovitostí	dřívější poz. evidenci	Číslo listu vlastnictví	Označení dílu
	ha	m²			ha	m²							ha	m²
1051/81											1051/81		1985	
1051/99											1051/99		14	

Oprávněný : dle listiny
Druh věcného břemene : dle listiny

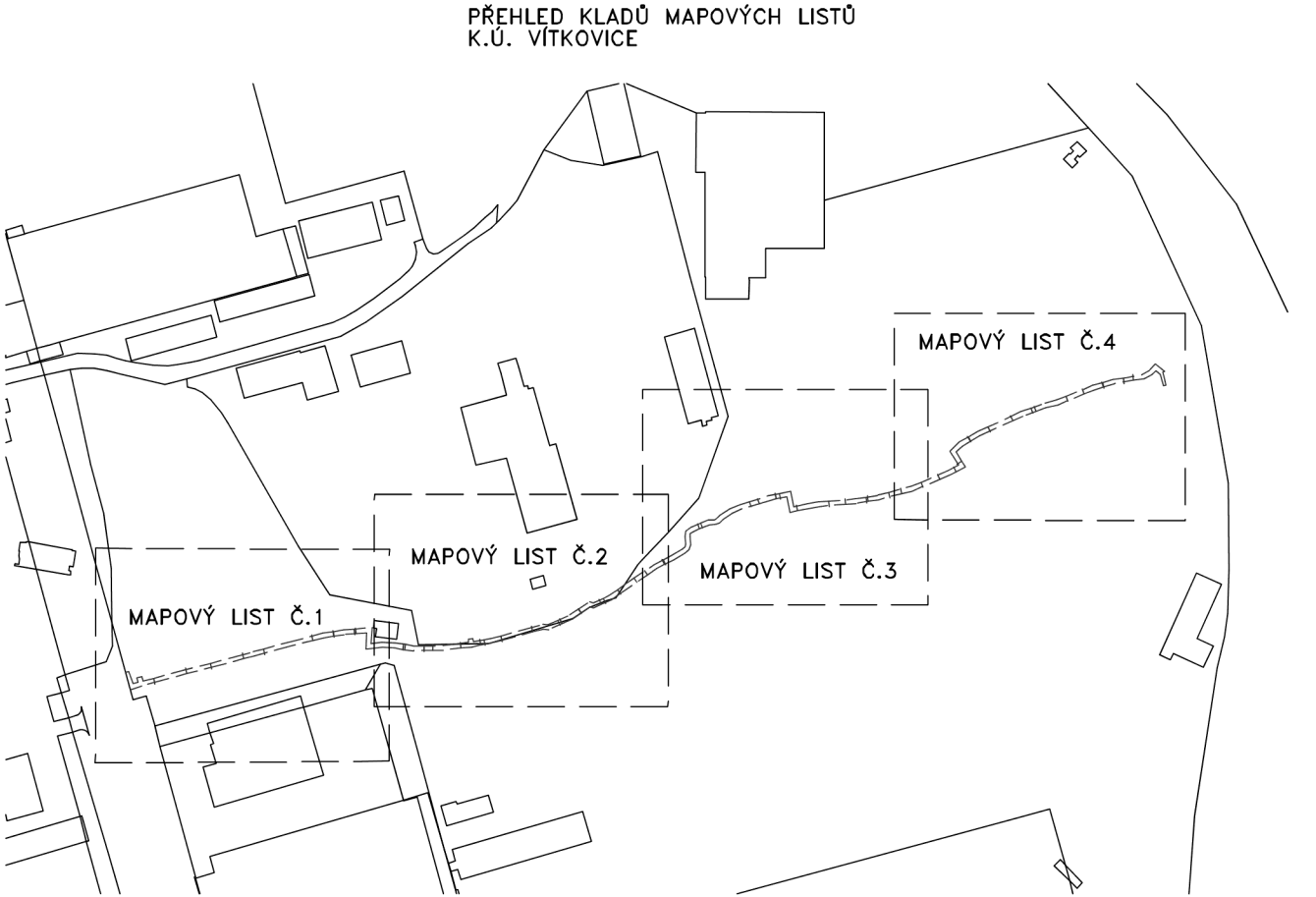

<div>GEOMETRICKÝ PLÁN</div> <div>pro</div> <div>vymezení rozsahu věcného břemene k části pozemku</div>	Geometrický plán ověřil úředně oprávněný zeměměřický inženýr:		Stejnopis ověřil úředně oprávněný zeměměřický inženýr:	
	Jméno, příjmení: <div></div>		Jméno, příjmení:	
	Číslo položky seznamu úředně oprávněných zeměměřických inženýrů: 2967/2023		Číslo položky seznamu úředně oprávněných zeměměřických inženýrů:	
	Dne: 27.9.2023			

1051/121

1051/81

1051/99

1448/18

1051/57

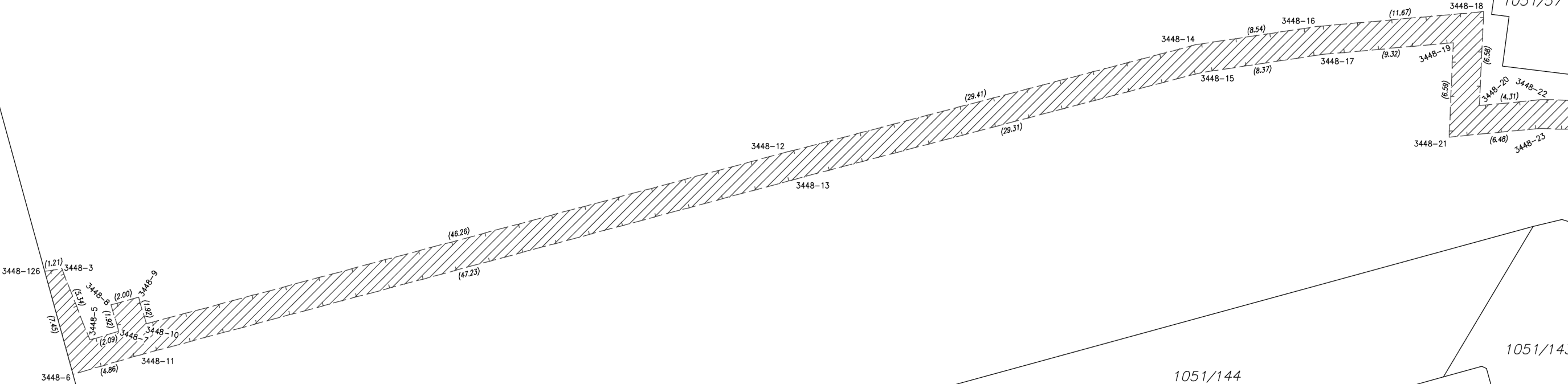

1448/11

1051/144

1051/143

1051/39

1051/135

1051/133



