

DODATEK Č. 1

ke smlouvě o právu k provedení stavby a smlouvě nájemní č. 55997

číslo smlouvy nájemce: 8500005786

číslo dodatku č. 1 ke smlouvě nájemce:

Lesy České republiky, s.p.

se sídlem Přemyslova 1106/19, Nový Hradec Králové, 500 08 Hradec Králové

IČO: 421 96 451

DIČ: CZ42196451

zapsaný v obchodním rejstříku vedeném Krajským soudem v Hradci Králové, oddíl AXII, vložka 540

zastoupené [redacted] Lesní správy Stříbro, se sídlem Stříbro, Na Vinici 1453, PSČ 349 01, na základě pověření ze dne 6. 1. 2021

bankovní spojení: Komerční banka, a.s., pobočka Stříbro

číslo účtu: 2711730287/0100

(dále jako „zástupce vlastníka nemovitostí“ či „pronajímatel“) na straně jedné

a

Správa a údržba silnic Plzeňského kraje, příspěvková organizace

zapsaná v obchodním rejstříku pod sp. zn.: Pr 737 vedenou u Krajského soudu v Plzni

Sídlo: Koterovská 462/162, Koterov, 326 00 Plzeň

IČO: 72053119,

DIČ: CZ72053119

zastoupena: Ing. Miroslavem Doležalem, generálním ředitelem

E-mail: [redacted]

Datová schránka: qbep485

Telefon: [redacted]

kontaktní osoba: [redacted] á, tel. [redacted], e-mail [redacted]

(dále jako „stavebník“ či „nájemce“) na straně druhé

(Zástupce vlastníka nemovitostí či pronajímatel a stavebník či nájemce dále též společně jako „smluvní strany“ a každý jednotlivě jako „smluvní strana“)

uzavírají níže uvedeného dne, měsíce a roku tento Dodatek č. 1 ke smlouvě o právu k provedení stavby a smlouvě nájemní č. 55997 (dále jen „dodatek“):

I.
Úvodní prohlášení

Tímto dodatkem č. 1 ke smlouvě o právu k provedení stavby a smlouvě nájemní č. 55997 (dále jako „smlouva“) se mění na základě geometrických plánů č. 441-115/2022, 3946-115/2022, 201-115/2022, 332-115/2022, kterými byla zaměřena stavba „II/230 Stříbro – dálnice D5, úsek 2“, čl. I. smlouvy takto:

1. Lesy České republiky, s.p. jsou oprávněny k výkonu vlastnických práv k následujícím pozemkům:

Číslo parcely	Druh pozemku	Výměra v m ²	Výměra v m ² dotčená stavbou	Katastrální území	LV	Obec
786	lesní pozemek	238982	1738	Ostrov u Stříbra	40	Kostelec
849/1	lesní pozemek	189106	2032	Ostrov u Stříbra	40	Kostelec
2729	lesní pozemek	8674	976	Stříbro	10	Stříbro
1813/1	lesní pozemek	66396	588	Lhota u Stříbra	3	Stříbro
1325	lesní pozemek	13144	400	Lhota u Stříbra	3	Stříbro
2222/1	ostatní plocha ostatní komunikace PUPFL	3892	11	Lhota u Stříbra	3	Stříbro
1185	lesní pozemek	508	145	Sytno	3	Sytno
769/1	lesní pozemek	421750	4102	Sytno	3	Sytno
769/2	lesní pozemek	79773	6986	Sytno	3	Sytno
769/9	lesní pozemek	12464	2941	Sytno	3	Sytno
1186/3	ostatní plocha ostatní komunikace PUPFL	295	68	Sytno	3	Sytno
1186/4	ostatní plocha ostatní komunikace	4	4	Sytno	3	Sytno
1186/1	ostatní plocha ostatní komunikace PUPFL	4551	110	Sytno	3	Sytno
Celkem			20101			

2. Předmětné pozemky jsou zapsány u Katastrálního úřadu pro Plzeňský kraj, katastrální pracoviště Tachov pro Českou republiku s právem hospodařit s majetkem státu pro Lesy České republiky, s.p. (dále jen také jako „pozemky“ nebo také jako „nemovitosti“ či „předmět nájmu“).

3. Stavebník vybudoval na částech pozemků uvedených v čl. I. odst. 1 tohoto dodatku č. 1 stavbu „II/230 Stříbro – dálnice D5, úsek 2“, (dále jen „stavba“), která byla zaměřena na základě geometrických plánů číslo 441-115/2022, 3946-115/2022, 201-115/2022, 332-115/2022 a zkolaudována Městským úřadem Stříbro, jenž vydal Kolaudační souhlas dne 16. 5. 2023 pod č.j. 712/OVÚP/23-3/Ha. Dále Krajský úřad Plzeňského kraje povolil trvalé odnětí pozemků určených k plnění funkcí lesa dotčených stavbou rozhodnutím č.j. PK-ŽP/9106/23 ze dne 24. 7. 2023.

II.

Ujednání o nájmu

V čl. III. Ujednání o nájmu se odst. 1. smlouvy nahrazuje novým zněním takto:

1. Pronajímatel a nájemce se dohodli, že předmětem nájmu jsou části pozemků uvedených v článku I. dodatku č. 1 ke smlouvě o právu k provedení stavby a smlouvě nájemní č. 55997, o celkové výměře 20.101 m². Předmět nájmu je vyznačen v geometrických plánech č. 441-115/2022, 3946-115/2022, 201-115/2022 a 332-115/2022, jež tvoří nedílnou součást tohoto dodatku jako jeho Příloha č. 1.

Znění odstavce 4. v čl. III. smlouvy se mění takto:

2. Nájemce se zavazuje zaplatit pronajímateli za užívání předmětu nájmu od 16. 5. 2023 nájemné ve výši 22,097 Kč/m²/rok. Celkové roční nájemné tak činí 444.172,- Kč (slovy: čtyřistačtyřicetčtyřítisícjednostosedmdesát dva korun českých). Takto ujednané nájemné bylo stanoveno dohodou.

III.

Závěrečná ujednání

1. Tento dodatek č. 1 je nedílnou součástí smlouvy o právu k provedení stavby a smlouvy nájemní č. 55997 ze dne 14. 5. 2021.
2. Pokud není v tomto dodatku ujednáno jinak, řídí se vztahy mezi smluvními stranami příslušnými obecně platnými právními předpisy.
3. Tento dodatek k původní smlouvě, jakož i původní smlouvu jako takovou, lze měnit a doplňovat pouze případnými dalšími dodatky k původní smlouvě podepsanými oběma smluvními stranami.
4. Poměrná část nájemného stanoveného tímto dodatkem za období od 16. 5. 2023 do 31. 12. 2023 činí 279.889,- Kč a poměrná část nájemného za období od 1. 1. 2023 do 15. 5. 2023 stanoveného dle smlouvy o právu k provedení stavby a smlouvy nájemní č. 55997 je 182.907,- Kč. Rozdíl po odečtení těchto částek od zaplaceného nájemného pro rok 2023 (494.527,- Kč) činí 31.731,- Kč. Tato částka bude nájemci zaslána na základě dobropisu do 30 dnů ode dne podpisu tohoto dodatku oběma smluvními stranami.
5. Tento dodatek nabývá platnosti dnem jeho podpisu oběma smluvními stranami. Pokud tento dodatek podléhá povinnosti uveřejnění dle zákona č. 340/2015 Sb., o zvláštních

podmínkách účinnosti některých smluv, uveřejňování těchto smluv a o registru smluv (zákon o registru smluv), ve znění pozdějších předpisů, nabývá účinnosti dnem jeho uveřejnění v souladu se zmíněným zákonem; smluvní strany pro tyto případy vyjadřují svůj souhlas s uveřejněním celého znění dodatku včetně metadat, a to v rozsahu a způsobem stanoveným zákonem. V ostatních případech tento dodatek nabývá účinnosti dnem jeho podpisu oběma smluvními stranami.

6. Splnění povinnosti uveřejnit dodatek dle zák. č. 340/2015 Sb. zajistí zástupce vlastníka nemovitostí/pronajímatel. Stavebník/nájemce je povinen uveřejnit tento dodatek v souladu s ust. § 5 odst. 1 zák. č. 340/2015 Sb. nejpozději do 3 měsíců od jeho uzavření, nebude-li tento dodatek zveřejněn zástupcem vlastníka nemovitosti/pronajímatelem nejpozději do 30 dnů po jeho uzavření.
7. Tento dodatek je vyhotoven ve čtyřech stejnopisech s platností originálu, z nichž každá ze smluvních stran obdrží po dvou stejnopisech.
8. Nedílnou součástí tohoto dodatku jsou tyto přílohy:
 - Příloha č. 1: geometrický plán č. 441-115/2022, 3946-115/2022, 201-115/2022, 332-115/2022.
 - Příloha č. 2: kolaudační souhlas č.j. 712/OVÚP/23-3/Ha ze dne 16. 5. 2023.
 - Příloha č. 3: rozhodnutí Krajského úřadu pro Plzeňský kraj č. PK-ŽP/9106/23 ze dne 24.7.2023.
 - Příloha č. 4: pověření ze dne 6. 1. 2021.

Ve Stříbře, dne 10.11.2023

V Plzni, dne 14.11.2023

Za zástupce vlastníka nemovitostí
a pronajímatele:

Za stavebníka a nájemce:

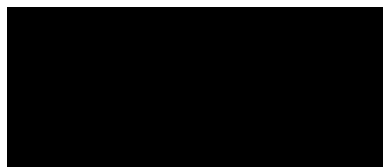

.....
Lesy České republiky, s.p.

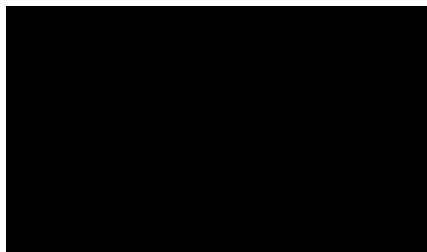

Správa a údržba silnic Plzeňského kraje, p.o.
Ing. Miroslav Doležal
generální ředitel

Pověření

Lesy České republiky, s.p., se sídlem Přemyslova 1106/19, Nový Hradec Králové, 500 08 Hradec Králové, IČO 421 96 451, zapsaný v obchodním rejstříku u Krajského soudu v Hradci Králové, oddíl AXII, vložka 540, zastoupený Ing. Josefem Vojáčkem, generálním ředitelem, pověřuje s účinností ode dne 1. 1. 2021 zaměstnance podniku:

[redacted]
narozeného dne [redacted]
[redacted]
Lesů České republiky, s.p.,

aby ho zastupoval a za něj s právní účinností jednal v rozsahu stanoveném Podpisovým řádem, v účinném znění, v rámci působnosti jím řízené organizační jednotky.

Toto pověření jej opravňuje i k přenesení svých pravomocí v jednotlivých případech souvisejících s běžnou činností příslušné organizační jednotky na dalšího věcně odpovědného zaměstnance jím řízené organizační jednotky v souladu s rozsahem pracovních činností vykonávaných tímto zaměstnancem.

V Hradci Králové dne 06-01-2021

[redacted]
Ing. Josef Vojáček
generální ředitel
Lesy České republiky, s.p.

Pověření přijímám:

Ve Stříbře 8.1. 2021

[redacted]
[redacted] lesní správy Stříbro

Lesy České republiky, s.p., se sídlem Přemyslova 1106/19, Nový Hradec Králové, Hradec Králové, PSČ 500 08
Spisová značka AXII 540 vedená u rejstříkového soudu v Hradci Králové, IČ: 42196451, DIČ: CZ42196451
Lesy České republiky, s.p., jsou držitelem osvědčení o účasti v certifikaci lesů, loga PEFC (08-2101/0001) a certifikátu C-o-C.

Státní podnik Lesy České republiky, s.p., zachovává nulovou toleranci k jakémukoli nelegálnímu jednání a dodržuje maximální transparentnost, legalitu a etiku. Součástí firemní kultury státního podniku Lesy České republiky, s.p., je Criminal compliance program (viz www.lesy.cz), který stanoví zásady a pravidla jednání zaměstnanců či jiných osob jednajících za státní podnik Lesy České republiky, s.p. (dále jen „zaměstnanec“). Každý zaměstnanec má povinnost oznámit jakékoli podezřelé či nelegální jednání. V jakémkoli případě, kdy je jednání zaměstnance v rozporu s Criminal compliance programem, nelze je považovat za jednání v rámci nebo v zájmu státního podniku Lesy České republiky, s.p. Takové jednání je možné oznámit, a to i anonymně způsoby uvedenými na webových stránkách www.lesy.cz

VÝKAZ DOSAVADNÍHO A NOVÉHO STAVU ÚDAJŮ KATASTRU NEMOVITOSTÍ

Dosavadní stav			Nový stav										
Označení pozemku barc. číslem	Výměra parcely ha m ²	Druh pozemku Způsob využití	Označení pozemku parc. číslem	Výměra parcely ha m ²	Druh pozemku Způsob využití	Typ stavby Způsob využití	Zpús. určení výměr	Porovnání se stavem evidence právních vztahů					
								Díl přechází z pozemku označeného v		Číslo listu vlastnictví	Výměra dílu ha m ²		Označení dílu
katastru nemovitosti		dřívější poz. evidenci											
2729	86 74	lesní poz.	2729/1	71 67	lesní poz.		0	2729		10	71 67		
			2729/2	9 76	ostat. pl. silnice		2	2729		10	9 76		
			2729/3	5 10	lesní poz.		2	2729		10	5 10		
			2729/4	21	ostat. pl. ostat.komunikace		2	2729		10	21		
2840/1	46 30 26	lesní poz.	2840/1	46 25 47	lesní poz.		2	2840/1		1	46 25 47		
			2840/14	4 70	ostat. pl. silnice		2	2840/1		1	4 70		
			2840/15	9	ostat. pl. ostat.komunikace		2	2840/1		1	9		
3270/1	3 25 02	ostat. pl. silnice	3270/1	3 09 32	ostat. pl. silnice		2	3270/1		541	3 09 32		
			3270/4	15 30	ostat. pl. jiná plocha		2	3270/1		541	15 30		
			3270/5	41	ostat. pl. ostat.komunikace		2	3270/1		541	41		
*1)	50 42 02			50 42 03									

*1) Rozdíl 1 m2 vzniklý zaokrouhlením nových výměr (bod 14.7b přílohy vyhlášky č. 357/2013 Sb.)

GEOMETRICKÝ PLÁN pro rozdělení pozemku	Geometrický plán ověřil úředně oprávněný zeměměřický inženýr	Stejnopis ověřil úředně oprávněný zeměměřický inženýr:
	Jméno, příjmení: XXXXXXXXXX	Jméno, příjmení: XXXXXXXXXX
	Číslo položky seznamu úředně oprávněných zeměměřických inženýrů: 2055/2001	Číslo položky seznamu úředně oprávněných zeměměřických inženýrů: 2055/2001
	Dne: 30.3.2023 Číslo: 119/2023	Dne: 5.4.2023 Číslo: 128/2023
Náležitostmi a přesností odpovídá právním předpisům.		Tento stejnopis odpovídá geometrickému plánu v elektronické podobě uloženému v dokumentaci katastrálního úřadu.
Vyhotovitel: LH Geodeti s.r.o Dyleňská 298/28 35002 Cheb	Katastrální úřad souhlasí s očíslováním parcel.	
Číslo plánu: 3946-115/2022 Okres: Tachov Obec: Stříbro Kat. území: Stříbro Mapový list: Stříbro 9-3/41,42 a 44(DKM)	 KU pro Plzeňský kraj KP Tachov PGP-269/2023-410 2023.04.05 10:41:25 +02'00'	
Dosavadním vlastníkům pozemků byla poskytnuta možnost seznámit se v terénu s průběhem navrhovaných nových hranic, které byly označeny předepsaným způsobem.		Ověření stejnopisu geometrického plánu v listinné podobě.
podle § 91 odst.6		

Seznam souřadnic (S-JTSK):

Souřadnice pro zápis do KN

Číslo bodu	Y	X	kk	Poznámka
851-36	848316.40	1067069.27	4	kolík dočasně, bod ohrožen staveb. činností
851-47	848279.40	1067146.84	4	kolík dočasně, bod ohrožen staveb. činností
851-70	848173.15	1067315.70	4	kolík dočasně, bod ohrožen staveb. činností
851-73	848185.07	1067322.69	4	kolík dočasně, bod ohrožen staveb. činností
851-77	848121.55	1067403.42	4	kolík dočasně, bod ohrožen staveb. činností
851-80	848132.58	1067410.87	4	kolík dočasně, bod ohrožen staveb. činností
851-81	848086.90	1067462.84	4	kolík dočasně, bod ohrožen staveb. činností
851-104	848066.77	1067520.09	4	kolík dočasně, bod ohrožen staveb. činností
1	848151.63	1067352.28	4	kolík dočasně, bod ohrožen staveb. činností
2	848140.33	1067369.82	3	kolík dočasně, bod ohrožen staveb. činností
3	848116.09	1067402.13	3	kolík dočasně, bod ohrožen staveb. činností
4	848105.07	1067414.14	3	kolík dočasně, bod ohrožen staveb. činností
5	848101.93	1067415.40	3	kolík dočasně, bod ohrožen staveb. činností
6	848087.72	1067430.40	3	kolík dočasně, bod ohrožen staveb. činností
7	848280.46	1067144.61	4	kolík dočasně, bod ohrožen staveb. činností
8	848281.83	1067145.35	3	kolík dočasně, bod ohrožen staveb. činností
9	848267.10	1067173.95	3	kolík dočasně, bod ohrožen staveb. činností
10	848253.49	1067206.65	3	kolík dočasně, bod ohrožen staveb. činností
11	848246.29	1067219.64	3	roh dlažba
12	848236.95	1067236.67	3	kolík dočasně, bod ohrožen staveb. činností
13	848175.42	1067340.69	3	kolík dočasně, bod ohrožen staveb. činností
14	848147.45	1067384.78	3	kolík dočasně, bod ohrožen staveb. činností
15	848128.91	1067410.44	3	kolík dočasně, bod ohrožen staveb. činností
16	848112.85	1067430.14	3	kolík dočasně, bod ohrožen staveb. činností
17	848101.84	1067441.96	3	kolík dočasně, bod ohrožen staveb. činností
18	848095.71	1067447.73	4	kolík dočasně, bod ohrožen staveb. činností
19	848087.92	1067454.01	3	kolík dočasně, bod ohrožen staveb. činností
20	848080.53	1067460.75	3	kolík dočasně, bod ohrožen staveb. činností
21	848056.81	1067522.71	3	kolík dočasně, bod ohrožen staveb. činností
22	848053.97	1067532.86	3	kolík dočasně, bod ohrožen staveb. činností
23	848158.16	1067367.90	4	kolík dočasně, bod ohrožen staveb. činností
25	848054.40	1067531.32	4	
761893-70-54	848101.12	1067387.98	4	
761893-70-57	848084.52	1067434.45	4	
761893-70-58	848049.68	1067516.55	4	
761893-70-60	848055.94	1067512.97	4	kolík dočasně, bod ohrožen staveb. činností
761893-70-63	848051.40	1067534.04	4	kolík dočasně, bod ohrožen staveb. činností
761893-70-144	848050.07	1067540.22	4	kolík dočasně, bod ohrožen staveb. činností
761893-332-79	848085.07	1067432.92	4	kolík dočasně, bod ohrožen staveb. činností
761893-332-81	848068.55	1067472.09	4	kolík dočasně, bod ohrožen staveb. činností
761893-332-84	848053.50	1067507.55	4	

851-36

⊕
2705

2681/32

2681/16

2706

2681/30

2712/2

1.58

2.45

7

851-47

8

32.22

∧
2731/1

+
2712/1

3042/1

9

35.38

3270/1

10

14.90

11

19.49

12

2840/14

∧
2840/1

∧
2709

121.00

3038/1

851-70

851-73

42.52

∧
2729

2729/1

13

52.50

1

32.29

23

20.92

2

20.07

59.40

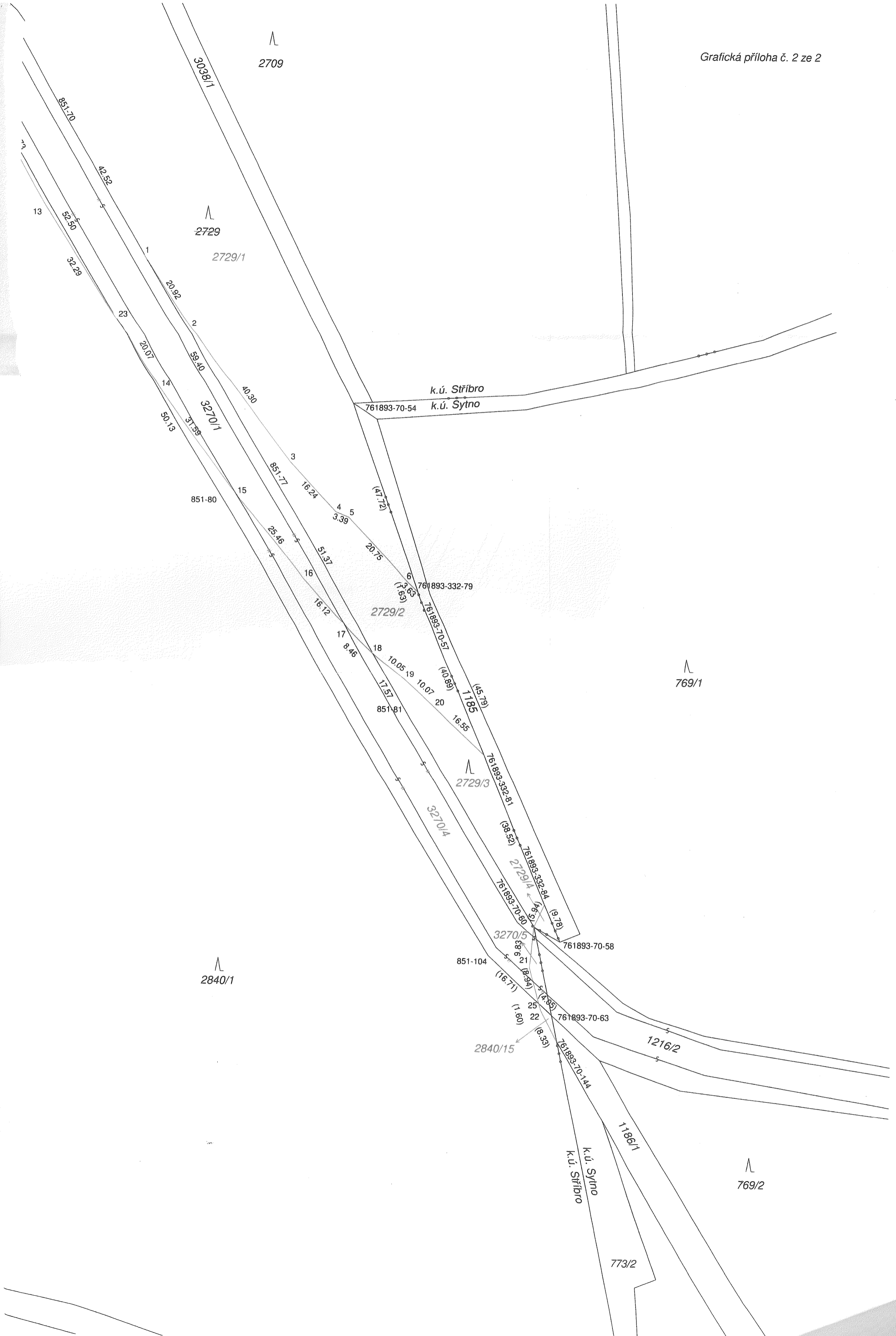

GEOMETRICKÝ PLÁN pro rozdělení pozemku	Geometrický plán ověřil úředně oprávněný zeměměřický inženýr	Stejnopis ověřil úředně oprávněný zeměměřický inženýr.
	Jméno, příjmení: ██████████	Jméno, příjmení: ██████████
	Číslo položky seznamu úředně oprávněných zeměměřických inženýrů 2055/2001	Číslo položky seznamu úředně oprávněných zeměměřických inženýrů 2055/2001
	Dne: 30.3.2023 Číslo: 118/2023	Dne: 5.4.2023 Číslo: 129/2023
	Náležitostmi a přesností odpovídá právním předpisům.	Tento stejnopis odpovídá geometrickému plánu v elektronické podobě uloženému v dokumentaci katastrálního úřadu.
Vyhovitel: LH Geodeti s.r.o. Dyleňská 298/28 35002 Cheb	Katastrální úřad souhlasil s očíslováním parcel.	Ověření stejnopisu geometrického plánu v listinné podobě.
Číslo plánu: 332-115/2022	██████████ KÚ pro Plzeňský kraj KP Tachov PGP-268/2023-410 2023.04.05 09:25:45 +02'00'	
Okres: Tachov		
Obec: Sytno		
Kat. území: Sytno		
Mapový list: Stříbro 9-3/42,44;9-4/22 (DKM)		
Dosavadním vlastníkům pozemků byla poskytnuta možnost seznámit se v terénu s průběhem navrhovaných nových hranic, které byly označeny předepsaným způsobem.		
podle § 91 odst.6		

VÝKAZ DOSAVADNÍHO A NOVÉHO STAVU ÚDAJŮ KATASTRU NEMOVITOSTÍ

Dosavadní stav			Nový stav												
Označení pozemku parc. číslem	Výměra parcely		Druh pozemku Způsob využití	Označení pozemku parc. číslem	Výměra parcely		Druh pozemku Způsob využití	Typ stavby Způsob využití	Zpús. určení výměr	Porovnání se stavem evidence právních vztahů					
	ha	m ²			ha	m ²				Díl přechází z pozemku označeného v	Číslo listu vlastnictví	Výměra dílu		Označení dílu	
									katastru nemovitostí	dřívejší poz. evidenci		ha	m ²		
769/1	42	17	lesní poz.	769/1	41	50	32	lesní poz.	0	769/1		3	41	50	32
				769/19		41	02	ostat. pl. silnice	2	769/1		3		41	02
				769/20		23	58	lesní poz.	2	769/1		3		23	58
				769/21		1	52	ostat. pl. ostat. komunikace	2	769/1		3		1	52
				769/22			94	lesní poz.	2	769/1		3			94
				769/23			12	ostat. pl. ostat. komunikace	2	769/1		3			
769/2	7	97	lesní poz.	769/2	6	79	36	lesní poz.	2	769/2		3	6	79	36
				769/24		48	52	lesní poz.	2	769/2		3		48	52
				769/25		69	86	ostat. pl. silnice	2	769/2		3		69	86
769/9	1	24	lesní poz.	769/9	91	82		lesní poz.	2	769/9		3	91	82	
				769/26		3	41	lesní poz.	2	769/9		3		3	41
				769/27		29	41	ostat. pl. silnice	2	769/9		3		29	41
1185		5	lesní poz.	1185/1	1	63		lesní poz.	2	1185		3	1	63	
				1185/2		1	45	ostat. pl. silnice	2	1185		3		1	45
				1185/3		1	40	lesní poz.	2	1185		3		1	40
				1185/4			59	ostat. pl. ostat. komunikace	2	1185		3			59
				1185/5			1	lesní poz.	2	1185		3			1
1186/1	45	51	ostat. pl. ostat. komunikace	1186/1	44	40		ostat. pl. ostat. komunikace	2	1186/1		3	44	40	
				1186/8		1	10	ostat. pl. silnice	2	1186/1		3		1	10
1186/3	2	95	ostat. pl. ostat. komunikace	1186/3	2	27		ostat. pl. ostat. komunikace	2	1186/3		3	2	27	
				1186/9			68	ostat. pl. silnice	2	1186/3		3			68
1216/2	1	08	ostat. pl. silnice	1216/2	21	89		ostat. pl. silnice	2	1216/2		29	21	89	
				1216/3		37	71	ostat. pl. jiná plocha	2	1216/2		29		37	71
				1216/4		6	85	ostat. pl. silnice	2	1216/2		29		6	85
				1216/5		20	72	ostat. pl. jiná plocha	2	1216/2		29		20	72
				1216/6		1	51	ostat. pl. ostat. komunikace	2	1216/2		29		1	51
				1216/7		13	35	ostat. pl. jiná plocha	2	1216/2		29		13	35
				1216/8		6	36	ostat. pl. silnice	2	1216/2		29		6	36
*1)	53	01	81			53	01	80							

*1) Rozdíl -1 m2 vznikly zaokrouhlením nových výměr (bod 14.7b přílohy vyhlášky č. 357/2013 Sb.)

Seznam souřadnic (S-JTSK):

Souřadnice pro zápis do KN

Číslo bodu	Y	X	kk	Poznámka
761885-65-333	847641.98	1068107.89	4	kolík dočasně, bod ohrožen staveb. činností
761885-201-1	847639.25	1068111.30	4	kolík dočasně, bod ohrožen staveb. činností
70-54	848101.12	1067387.98	4	
70-56	848082.10	1067433.47	4	
70-57	848084.52	1067434.45	4	
70-58	848049.68	1067516.55	4	
70-59	848044.90	1067514.47	4	
70-60	848055.94	1067512.97	4	kolík dočasně, bod ohrožen staveb. činností
70-64	848039.77	1067544.60	4	kolík dočasně, bod ohrožen staveb. činností
70-67	848034.20	1067530.79	4	kolík dočasně, bod ohrožen staveb. činností
70-76	847944.49	1067548.80	4	kolík dočasně, bod ohrožen staveb. činností
70-77	847855.26	1067560.35	4	kolík dočasně, bod ohrožen staveb. činností
70-80	847872.61	1067569.77	4	kolík dočasně, bod ohrožen staveb. činností
70-81	847817.12	1067576.05	4	kolík dočasně, bod ohrožen staveb. činností
70-82	847792.63	1067582.62	4	kolík dočasně, bod ohrožen staveb. činností
70-85	847794.19	1067570.05	4	kolík dočasně, bod ohrožen staveb. činností
70-114	847641.74	1067726.98	4	kolík dočasně, bod ohrožen staveb. činností
70-118	847627.07	1067785.49	4	kolík dočasně, bod ohrožen staveb. činností
70-121	847639.20	1067787.08	4	kolík dočasně, bod ohrožen staveb. činností
70-123	847624.61	1067814.54	4	kolík dočasně, bod ohrožen staveb. činností
70-128	847612.38	1067989.20	4	kolík dočasně, bod ohrožen staveb. činností
70-131	847605.66	1067950.27	4	kolík dočasně, bod ohrožen staveb. činností
70-154	847617.22	1067951.32	4	kolík dočasně, bod ohrožen staveb. činností
73-1	847724.70	1068002.80	4	
73-2	847642.97	1068088.79	4	
73-9	847628.64	1068060.66	4	plast. mezník
73-20	847622.19	1068103.30	4	kolík dočasně, bod ohrožen staveb. činností
73-37	847633.24	1068118.82	4	kolík dočasně, bod ohrožen staveb. činností
157-117	847668.86	1068073.30	3	
157-155	847636.44	1068105.37	3	
185-39	847626.04	1067888.30	3	plast.mezník
185-40	847621.50	1067920.74	3	plast.mezník
1	848069.09	1067448.07	3	kolík dočasně, bod ohrožen staveb. činností
2	848056.87	1067458.25	3	kolík dočasně, bod ohrožen staveb. činností
3	848035.02	1067473.76	3	kolík dočasně, bod ohrožen staveb. činností
4	848010.49	1067490.00	3	kolík dočasně, bod ohrožen staveb. činností
5	847980.91	1067507.00	3	kolík dočasně, bod ohrožen staveb. činností
6	847943.76	1067522.43	3	kolík dočasně, bod ohrožen staveb. činností
7	847888.76	1067541.84	3	kolík dočasně, bod ohrožen staveb. činností
8	847861.99	1067550.07	3	kolík dočasně, bod ohrožen staveb. činností
9	847848.84	1067555.32	3	kolík dočasně, bod ohrožen staveb. činností
10	847833.32	1067563.07	3	kolík dočasně, bod ohrožen staveb. činností
11	847821.60	1067570.47	3	kolík dočasně, bod ohrožen staveb. činností
12	847797.72	1067582.74	3	kolík dočasně, bod ohrožen staveb. činností
13	847794.55	1067583.54	3	kolík dočasně, bod ohrožen staveb. činností
14	847786.19	1067588.49	3	kolík dočasně, bod ohrožen staveb. činností
15	847764.38	1067603.33	3	kolík dočasně, bod ohrožen staveb. činností
16	847751.96	1067612.45	3	kolík dočasně, bod ohrožen staveb. činností
17	847744.87	1067618.06	3	kolík dočasně, bod ohrožen staveb. činností
18	847717.60	1067641.34	3	kolík dočasně, bod ohrožen staveb. činností
19	847709.77	1067648.50	3	kolík dočasně, bod ohrožen staveb. činností
20	847701.71	1067656.76	3	kolík dočasně, bod ohrožen staveb. činností
21	847696.84	1067663.89	3	kolík dočasně, bod ohrožen staveb. činností
22	847672.34	1067696.26	3	kolík dočasně, bod ohrožen staveb. činností
23	847661.88	1067713.70	3	kolík dočasně, bod ohrožen staveb. činností
24	847645.06	1067750.49	3	kolík dočasně, bod ohrožen staveb. činností
25	847638.92	1067766.08	3	kolík dočasně, bod ohrožen staveb. činností
26	847629.78	1067792.04	3	kolík dočasně, bod ohrožen staveb. činností
27	847626.94	1067803.11	3	kolík dočasně, bod ohrožen staveb. činností
28	847629.71	1067885.80	3	kolík dočasně, bod ohrožen staveb. činností
29	847635.21	1067852.04	3	kolík dočasně, bod ohrožen staveb. činností
30	847639.00	1067832.53	3	kolík dočasně, bod ohrožen staveb. činností
31	847641.40	1067822.24	3	kolík dočasně, bod ohrožen staveb. činností
32	847646.25	1067804.39	3	kolík dočasně, bod ohrožen staveb. činností
33	847650.93	1067788.73	3	kolík dočasně, bod ohrožen staveb. činností
34	847656.31	1067774.67	3	kolík dočasně, bod ohrožen staveb. činností
35	847662.17	1067761.39	3	kolík dočasně, bod ohrožen staveb. činností
36	847672.13	1067742.24	3	kolík dočasně, bod ohrožen staveb. činností
37	847677.68	1067732.63	3	kolík dočasně, bod ohrožen staveb. činností
38	847686.56	1067720.74	3	kolík dočasně, bod ohrožen staveb. činností

Seznam souřadnic (S-JTSK):

Souřadnice pro zápis do KN

Číslo bodu	Y	X	kk	Poznámka
39	847699.03	1067701.57	3	kolík dočasně, bod ohrožen staveb. činností
40	847705.63	1067692.76	3	kolík dočasně, bod ohrožen staveb. činností
41	847650.33	1068081.05	4	
42	847731.52	1067660.07	3	kolík dočasně, bod ohrožen staveb. činností
43	847748.42	1067642.78	3	kolík dočasně, bod ohrožen staveb. činností
44	847769.62	1067625.07	3	kolík dočasně, bod ohrožen staveb. činností
45	847788.46	1067611.91	3	kolík dočasně, bod ohrožen staveb. činností
46	847810.66	1067598.22	3	kolík dočasně, bod ohrožen staveb. činností
47	847645.53	1068096.37	3	
48	847839.63	1067583.89	3	kolík dočasně, bod ohrožen staveb. činností
49	847853.28	1067576.11	3	kolík dočasně, bod ohrožen staveb. činností
50	847624.51	1067923.02	3	kolík dočasně, bod ohrožen staveb. činností
51	847625.07	1067947.29	3	kolík dočasně, bod ohrožen staveb. činností
52	847628.24	1067963.01	3	kolík dočasně, bod ohrožen staveb. činností
53	847631.62	1067974.36	3	kolík dočasně, bod ohrožen staveb. činností
54	847636.41	1067987.41	3	kolík dočasně, bod ohrožen staveb. činností
55	847641.29	1068004.51	3	kolík dočasně, bod ohrožen staveb. činností
56	847648.33	1068030.19	3	kolík dočasně, bod ohrožen staveb. činností
57	847650.03	1068038.52	3	kolík dočasně, bod ohrožen staveb. činností
58	847651.52	1068051.53	3	kolík dočasně, bod ohrožen staveb. činností
59	847652.20	1068068.35	3	kolík dočasně, bod ohrožen staveb. činností
60	847649.47	1068086.88	3	roh dlažba
61	847642.10	1068104.66	3	roh dlažba
62	847629.24	1068076.70	3	kolík dočasně, bod ohrožen staveb. činností
63	847628.06	1068049.35	3	kolík dočasně, bod ohrožen staveb. činností
64	847624.40	1068030.68	3	kolík dočasně, bod ohrožen staveb. činností
65	847614.22	1067997.92	3	kolík dočasně, bod ohrožen staveb. činností
66	847611.54	1067981.76	3	kolík dočasně, bod ohrožen staveb. činností
67	848052.81	1067486.98	3	kolík dočasně, bod ohrožen staveb. činností
68	848047.41	1067490.82	3	kolík dočasně, bod ohrožen staveb. činností
69	848021.68	1067505.28	3	kolík dočasně, bod ohrožen staveb. činností
70	847998.91	1067516.16	3	kolík dočasně, bod ohrožen staveb. činností
71	847967.56	1067530.54	3	kolík dočasně, bod ohrožen staveb. činností
72	847931.13	1067545.32	3	kolík dočasně, bod ohrožen staveb. činností
73	847894.02	1067558.02	3	kolík dočasně, bod ohrožen staveb. činností
74	847875.24	1067564.79	3	kolík dočasně, bod ohrožen staveb. činností
75	848047.33	1067493.86	3	kolík dočasně, bod ohrožen staveb. činností
76	848047.67	1067525.40	3	kolík dočasně, bod ohrožen staveb. činností
77	848038.90	1067499.36	3	kolík dočasně, bod ohrožen staveb. činností
78	848035.77	1067497.36	3	kolík dočasně, bod ohrožen staveb. činností
79	848085.07	1067432.92	4	kolík dočasně, bod ohrožen staveb. činností
80	848080.26	1067437.48	4	
81	848068.55	1067472.09	4	kolík dočasně, bod ohrožen staveb. činností
82	848061.15	1067479.09	4	
83	848050.81	1067501.59	4	
84	848053.50	1067507.55	4	
85	848045.44	1067513.30	4	
86	848046.27	1067515.06	4	
87	848048.24	1067519.28	4	kolík dočasně, bod ohrožen staveb. činností
88	847906.65	1067553.70	4	
89	847831.70	1067564.09	4	
90	847863.60	1067570.79	4	
91	847803.77	1067579.63	4	
92	847640.23	1067762.76	4	
93	847625.47	1067804.42	4	kolík dočasně, bod ohrožen staveb. činností
94	847612.55	1067987.86	4	

Přehled grafických příloh:

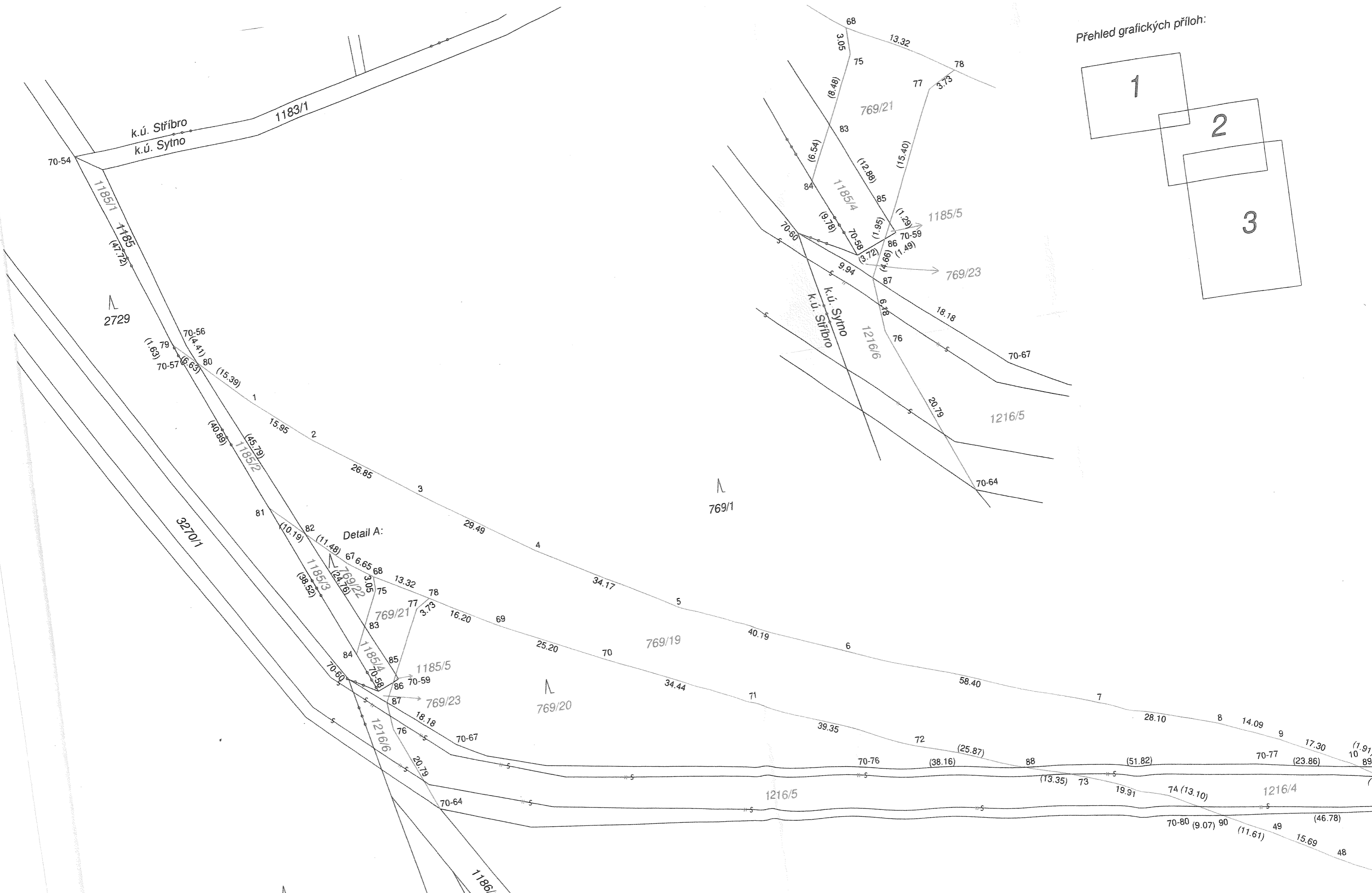
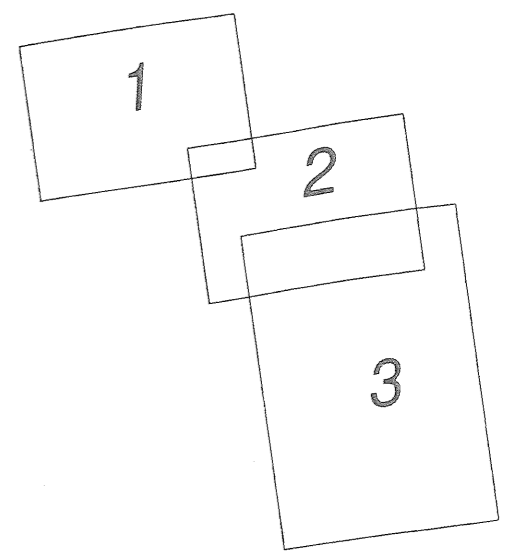

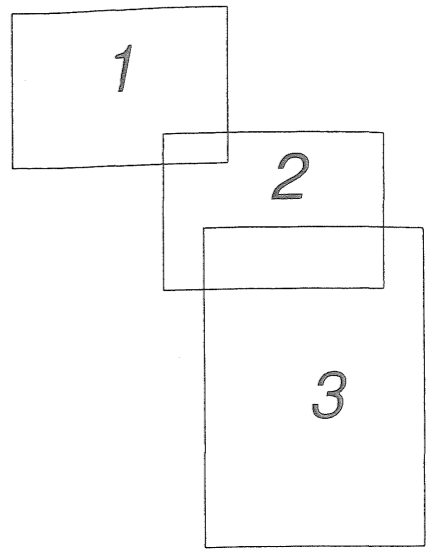

769/1

769/2

769/24

769/25

1186/6

1186/7

769/2

769/1

769/14

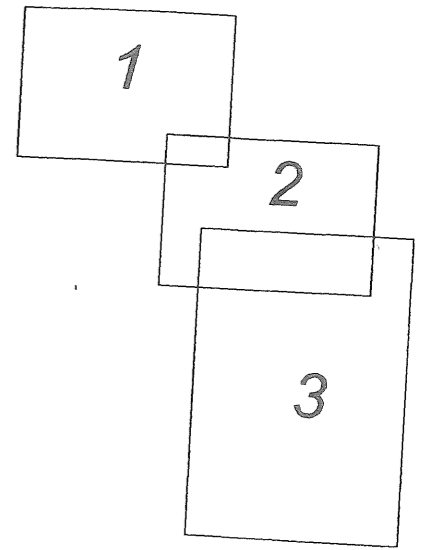
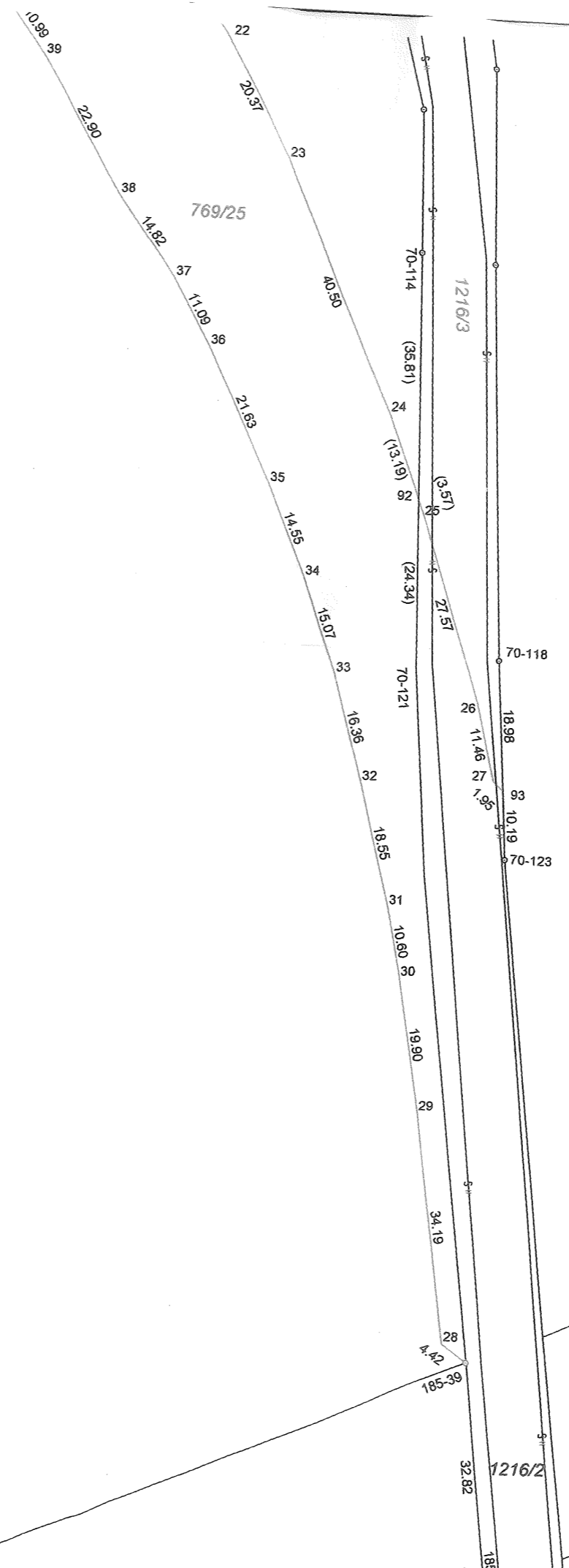
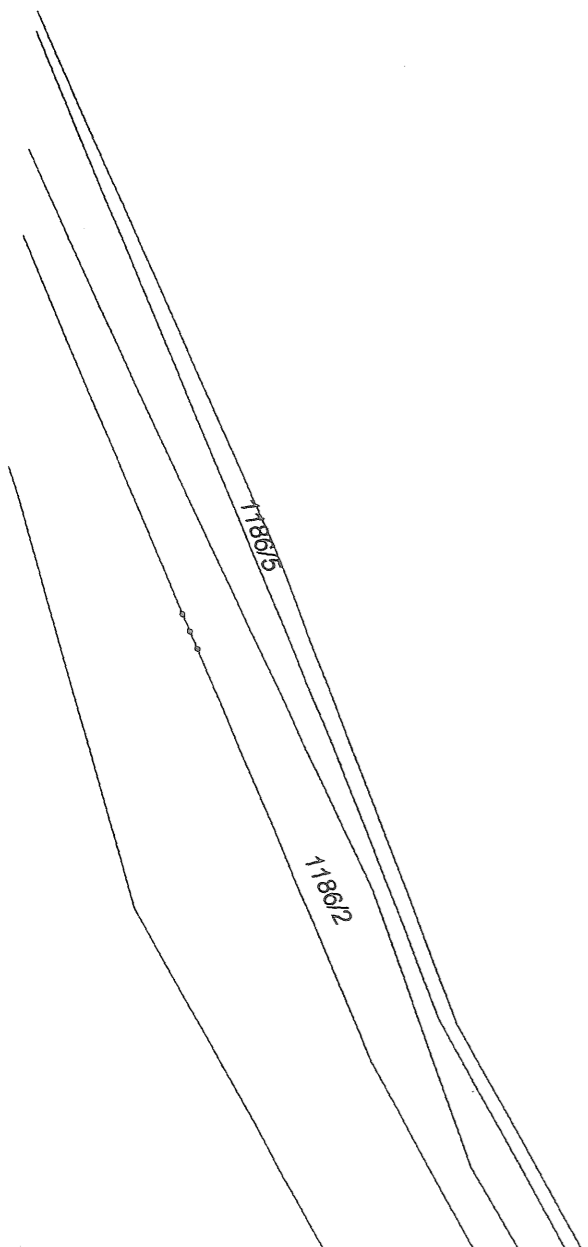



VÝKAZ DOSAVADNÍHO A NOVÉHO STAVU ÚDAJŮ KATASTRU NEMOVITOSTÍ

Dosavadní stav			Nový stav												
Označení pozemku parc. číslem	Výměra parcely		Druh pozemku	Označení pozemku parc. číslem	Výměra parcely		Druh pozemku	Typ stavby	Zpús. určení výměr	Porovnání se stavem evidence právních vztahů					
	ha	m ²			Způsob využití	ha				m ²	Způsob využití	Způsob využití	Díl přechází z pozemku označeného v katastru nemovitostí	dřívější poz. evidenci	Číslo listu vlastnictví
1325	1	31 44	lesní poz.	1325/1	1	27 44	lesní poz.		2	1325		3	1	27 44	
				1325/2		4 00	ostat. pl. silnice		2	1325		3		4 00	
1813/1	6	63 96	lesní poz.	1813/1	6	58 08	lesní poz.		0	1813/1		3	6	58 08	
				1813/3		5 88	ostat. pl. silnice		2	1813/1		3		5 88	
2076/4		27	ostat. pl. neplodná půda	2076/4		24	ostat. pl. neplodná půda		0	2076/4		1		24	
				2076/5		3	ostat. pl. silnice		0	2076/4		1		3	
2216/12	1	33 39	lesní poz.	2216/12	1	32 49	lesní poz.		0	2216/12		1	1	32 49	
				2216/29		90	ostat. pl. silnice		2	2216/12		1		90	
2222/1		38 92	ostat. pl. komunikace	2222/1		38 81	ostat. pl. komunikace		0	2222/1		3		38 81	
				2222/5		11	ostat. pl. silnice		0	2222/1		3		11	
2222/2		87	ostat. pl. komunikace	2222/2		73	ostat. pl. komunikace		0	2222/2		1		73	
				2222/4		14	ostat. pl. silnice		0	2222/2		1		14	
	9	68	85		9	68	85								

GEOMETRICKÝ PLÁN pro rozdělení pozemku	Geometrický plán ověřil úředně oprávněný zeměměřický inženýr	Stejnopis ověřil úředně oprávněný zeměměřický inženýr:
	Jméno, příjmení: XXXXXXXXXX	Jméno, příjmení: XXXXXXXXXX
	Číslo položky seznamu úředně oprávněných zeměměřických inženýrů: 2055/2001	Číslo položky seznamu úředně oprávněných zeměměřických inženýrů: 2055/2001
	Dne: 30.3.2023 Číslo: 116/2023	Dne: 5.4.2023 Číslo: 126/2023
	Náležitostmi a přesností odpovídá právním předpisům.	Tento stejnopis odpovídá geometrickému plánu v elektronické podobě uloženému v dokumentaci katastrálního úřadu.
Vyhotovitel: LH Geodeti s.r.o. Dyleňská 298/28 35002 Cheb	Katastrální úřad souhlasí s očíslováním parcel.	Ověření stejnopisu geometrického plánu v listinné podobě.
Číslo plánu: 201-115/2022	XXXXXXXXXX KÚ pro Plzeňský kraj KP Tachov PGP-267/2023-410 2023.04.05 07:56:27 +02'00'	
Okres: Tachov		
Obec: Stříbro		
Kat. území: Lhota u Stříbra		
Mapový list: Stříbro 8-4/31, 9-4/22 (DKM)		
Dosavadním vlastníkům pozemků byla poskytnuta možnost seznámit se v terénu s průběhem navrhovaných nových hranic, které byly označeny předepsaným způsobem.		
podle §91 odst.6.		

Seznam souřadnic (S-JTSK):

Souřadnice pro zápis do KN

Číslo bodu	Y	X	kk	Poznámka
716073-441-38	847132.94	1069452.28	3	
716073-441-39	847111.38	1069456.54	3	
65-52	847608.78	1068161.14	4	kolík dočasně, bod ohrožen staveb. činností
65-54	847620.77	1068149.54	4	
65-61	847604.51	1068151.54	4	
65-62	847596.47	1068160.52	4	kolík dočasně, bod ohrožen staveb. činností
65-333	847641.98	1068107.89	4	kolík dočasně, bod ohrožen staveb. činností
70-45	847180.83	1069442.54	4	
70-46	847129.16	1069453.05	4	
70-49	847115.41	1069455.45	4	
70-60	847138.49	1069279.90	4	kolík dočasně, bod ohrožen staveb. činností
70-66	847123.87	1069312.18	4	kolík dočasně, bod ohrožen staveb. činností
70-96	847093.04	1069461.53	4	
122-15	847609.23	1068154.29	8	
122-16	847626.49	1068165.57	8	kolík dočasně, bod ohrožen staveb. činností
122-17	847600.43	1068156.09	8	kolík dočasně, bod ohrožen staveb. činností
1	847639.25	1068111.30	4	kolík dočasně, bod ohrožen staveb. činností
2	847634.94	1068117.95	3	kolík dočasně, bod ohrožen staveb. činností
3	847622.74	1068133.81	3	kolík dočasně, bod ohrožen staveb. činností
4	847609.61	1068150.16	3	roh obrubník
7	847139.83	1069284.88	3	kolík dočasně, bod ohrožen staveb. činností
8	847139.81	1069302.42	3	kolík dočasně, bod ohrožen staveb. činností
9	847140.02	1069318.50	3	kolík dočasně, bod ohrožen staveb. činností
10	847138.83	1069336.50	3	kolík dočasně, bod ohrožen staveb. činností
11	847138.40	1069365.37	3	kolík dočasně, bod ohrožen staveb. činností
12	847137.92	1069383.82	3	kolík dočasně, bod ohrožen staveb. činností
13	847136.72	1069400.73	3	kolík dočasně, bod ohrožen staveb. činností
14	847133.46	1069441.93	3	kolík dočasně, bod ohrožen staveb. činností
15	847112.24	1069449.12	3	kolík dočasně, bod ohrožen staveb. činností
16	847115.69	1069405.63	3	kolík dočasně, bod ohrožen staveb. činností
17	847117.03	1069392.09	3	kolík dočasně, bod ohrožen staveb. činností
18	847121.51	1069354.02	3	kolík dočasně, bod ohrožen staveb. činností
19	847608.72	1068151.02	4	
20	847606.80	1068152.87	8	
21	847598.75	1068160.63	4	kolík dočasně, bod ohrožen staveb. činností
22	847602.63	1068156.89	8	kolík dočasně, bod ohrožen staveb. činností
761893-73-37	847633.24	1068118.82	4	kolík dočasně, bod ohrožen staveb. činností

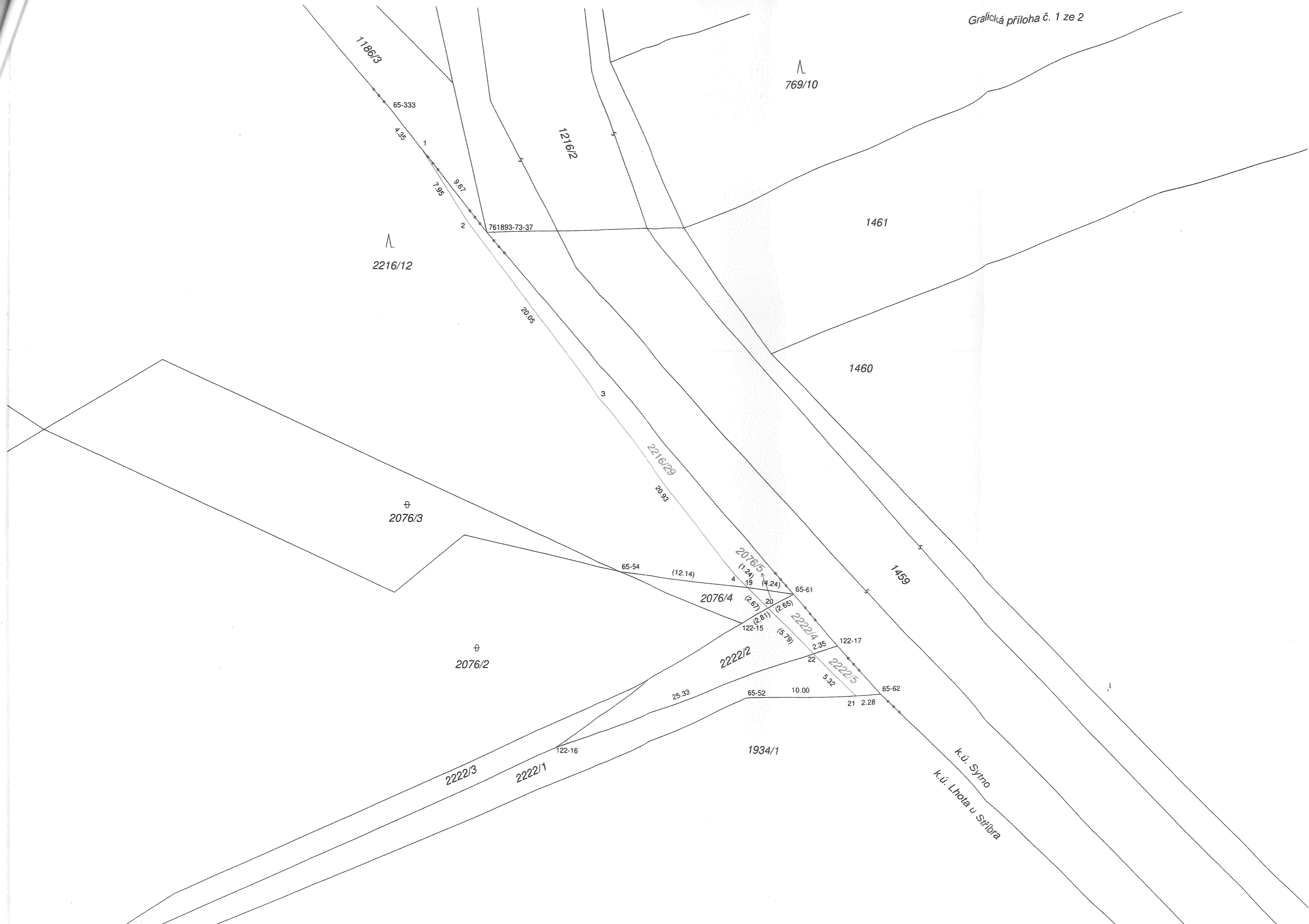

769/10

2216/12

1461

1460

2076/3

2216/29

1459

2076/2

2076/5

2076/4

2222/2

65-61

2222/4

122-17

2222/5

25.33

65-52

10.00

21

2.28

65-62

2222/3

2222/1

1934/1

k.ú. Sýtno
k.ú. Lhota u Stribra

1740/7

70-60

41.5

17.49

8

50.91

9

18.08

10

28.80

11

18.41

12

17.00

13

41.42

14

(10.36)

(48.87)

(3.86)

(4.17)

(19.01)

70-66

70-66

1108/1

1813/1

1813/3

1325/2

1325
1325/1

786

716073-441-38

70-46

70-49

716073-441-39

70-49

70-96

70-96

1717/1

849/1

k.ú. Lhota u Stříbra

k.ú. Ostrov u Stříbra

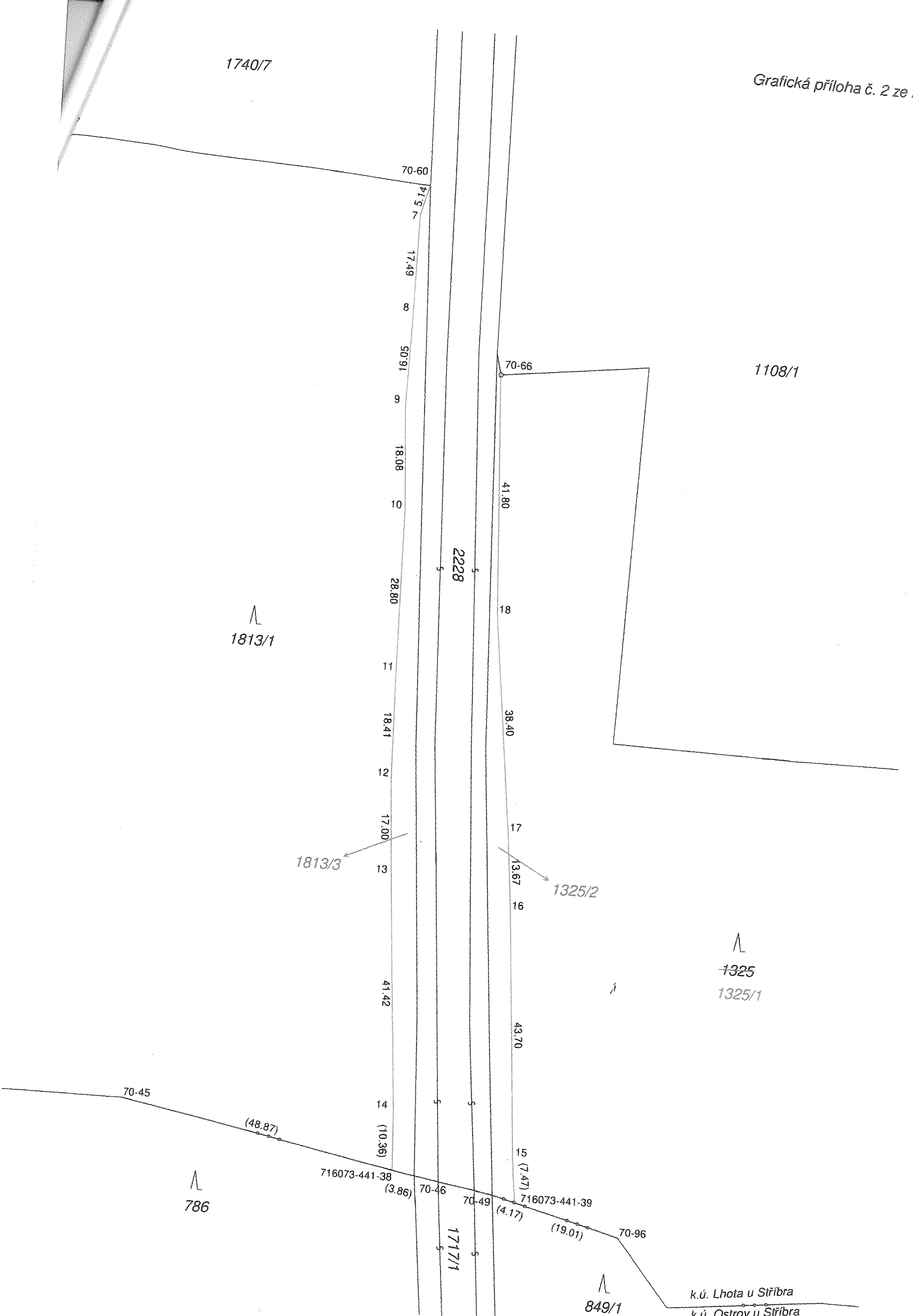

VÝKAZ DOSAVADNÍHO A NOVÉHO STAVU ÚDAJŮ KATASTRU NEMOVITOSTÍ

Dosavadní stav			Nový stav													
Označení pozemku parc. číslem	Výměra parcely		Druh pozemku Způsob využití	Označení pozemku parc. číslem	Výměra parcely		Druh pozemku Způsob využití	Typ stavby Způsob využití	Zpús. určení výměr	Porovnání se stavem evidence právních vztahů						
	ha	m ²			ha	m ²				Díl přechází z pozemku označeného v		Číslo listu vlastnictví	Výměra dílu		Označení dílu	
									katastru nemovitostí	dřívější poz. evidenci			ha	m ²		
786	23	89	82	lesní poz.	786/1	23	72	44	lesní poz.	0	786		40	23	72	44
					786/2						ostat. pl. silnice					
849/1	18	91	06	lesní poz.	849/1	18	70	74	lesní poz.	0	849/1		40	18	70	74
					849/5						ostat. pl. silnice					
1784	4	87	lesní poz.	1784/1	4	66		lesní poz.	2	1784		1	4	66		
				1784/2						ostat. pl. silnice					2	1784
1785	4	73	ostat. pl. komunikace	1785/1	4	47		ostat. pl. komunikace	2	1785		1	4	47		
				1785/2						ostat. pl. silnice					2	1785
*1)	42	90	48		42	90	47									

*1) Návrh na změnu výměry p. č. podle §37 odst. 1 písmeno c) vyhl. č. 357/2013 Sb.

GEOMETRICKÝ PLÁN pro rozdělení pozemku	Geometrický plán ověřil úředně oprávněný zeměměřický inženýr	Stejnopis ověřil úředně oprávněný zeměměřický inženýr:
	Jméno, příjmení: [REDACTED]	Jméno, příjmení: [REDACTED]
	Číslo položky seznamu úředně oprávněných zeměměřických inženýrů: 2055/2001	Číslo položky seznamu úředně oprávněných zeměměřických inženýrů: 2055/2001
	Dne: 27.3.2023 Číslo: 112/2023	Dne: 4.4.2023 Číslo: 124/2023
	Náležitostmi a přesností odpovídá právním předpisům.	Tento stejnopis odpovídá geometrickému plánu v elektronické podobě uloženému v dokumentaci katastrálního úřadu.
Vyhotovitel: LH Geodeti s.r.o Dyleňská 298/28 35002 Cheb	Katastrální úřad souhlasí s očíslováním parcel.	Ověření stejnopisu geometrického plánu v listinné podobě <div style="background-color: black; width: 100px; height: 100px; margin: 5px;"></div>
Číslo plánu: 441-115/2022	<div style="background-color: black; width: 100px; height: 15px; margin: 0 auto;"></div> KÚ pro Plzeňský kraj KP Tachov PGP-260/2023-410 2023.04.04 08:02:52 +02'00'	
Okres: Tachov		
Obec: Kostelec		
Kat. území: Ostrov u Stříbra		
Mapový list: Stříbro 8-4/31, 33 (DKM)		
Dosavadním vlastníkům pozemků byla poskytnuta možnost seznámit se v terénu s průběhem navrhovaných nových hranic, které byly označeny předepsaným způsobem. podle § 91 odst.6		

Seznam souřadnic (S-JTSK):

Souřadnice pro zápis do KN

Číslo bodu	Y	X	kk
123-24	847090.94	1069919.58	3
123-1552	847033.80	1069912.41	3
123-1555	847077.66	1069920.16	3
157-20	847057.41	1069930.13	3
157-21	847057.41	1069925.33	3
157-22	847077.27	1069924.76	3
157-23	847076.99	1069930.75	3
438-1	847072.44	1069930.61	3
1	847132.85	1069453.99	3
2	847129.84	1069474.96	3
3	847127.36	1069498.63	3
4	847125.92	1069514.72	3
5	847121.06	1069548.98	3
6	847117.66	1069664.13	3
7	847116.18	1069690.92	3
8	847116.06	1069692.30	3
9	847111.34	1069729.91	3
10	847102.67	1069781.88	3
11	847102.10	1069811.33	3
12	847100.03	1069835.22	3
13	847097.95	1069854.61	3
14	847095.26	1069878.66	3
15	847072.94	1069924.88	3
16	847073.93	1069919.50	3
17	847075.81	1069902.27	3
18	847076.74	1069876.30	3
19	847078.46	1069830.05	3
20	847079.85	1069811.97	3
21	847087.89	1069758.21	3
22	847088.86	1069726.97	3
23	847089.03	1069685.53	3
24	847095.48	1069625.16	3
25	847096.64	1069613.76	3
26	847100.58	1069588.42	3
27	847102.29	1069571.35	3
28	847104.96	1069549.21	3
29	847106.47	1069515.58	3
30	847110.24	1069474.99	3
31	847110.98	1069460.02	3
32	847122.93	1069552.20	3
33	847120.50	1069573.83	3
34	847119.23	1069591.33	3
35	847118.79	1069604.14	3
36	847118.50	1069622.05	3
37	847119.68	1069642.73	3
38	847132.94	1069452.28	4
39	847111.38	1069456.54	4
761885-70-45	847180.83	1069442.54	4
761885-70-46	847129.16	1069453.05	4
761885-70-49	847115.41	1069455.45	4
761885-70-96	847093.04	1069461.53	4

1813/1

1325

786
786/1

849/1

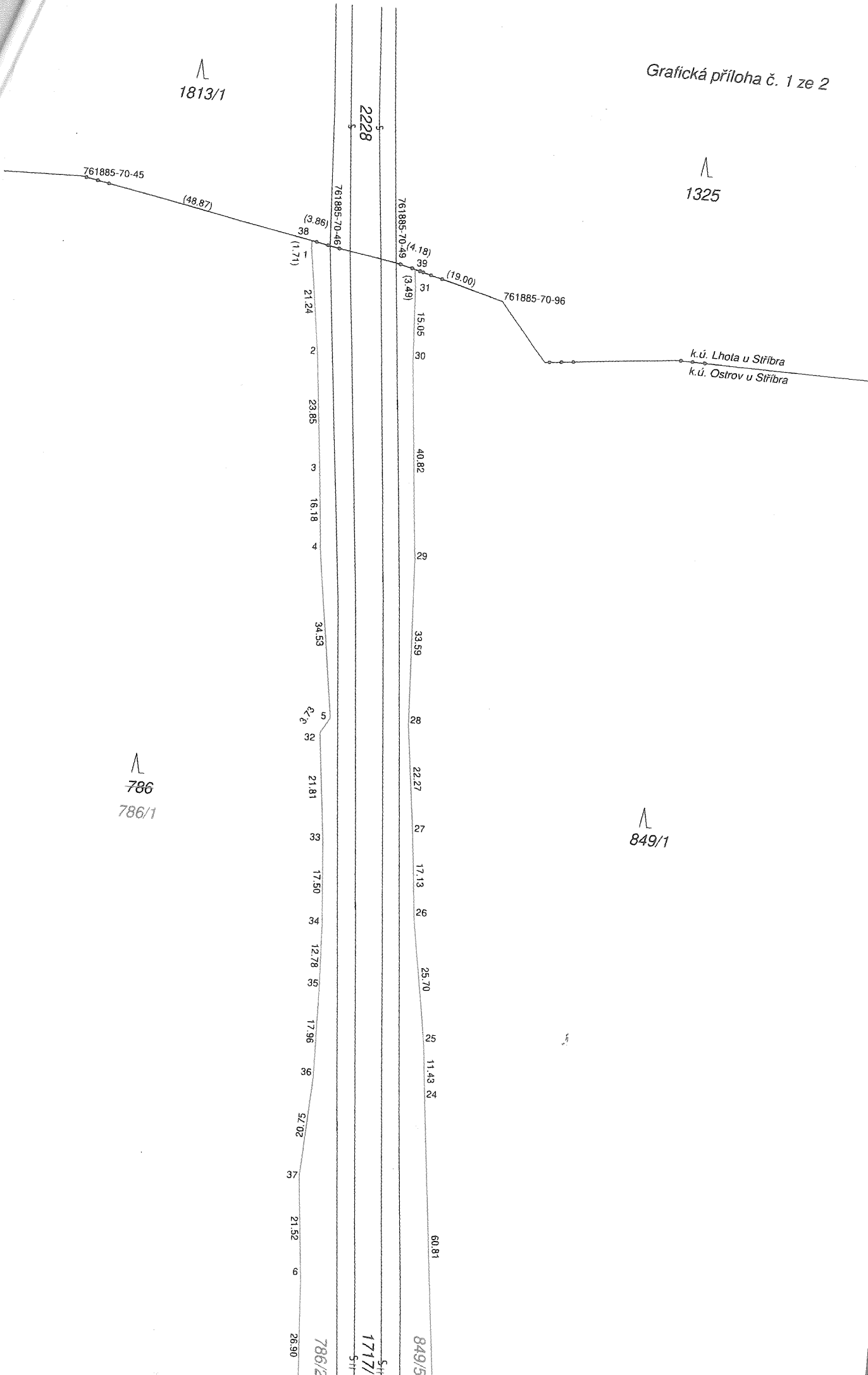

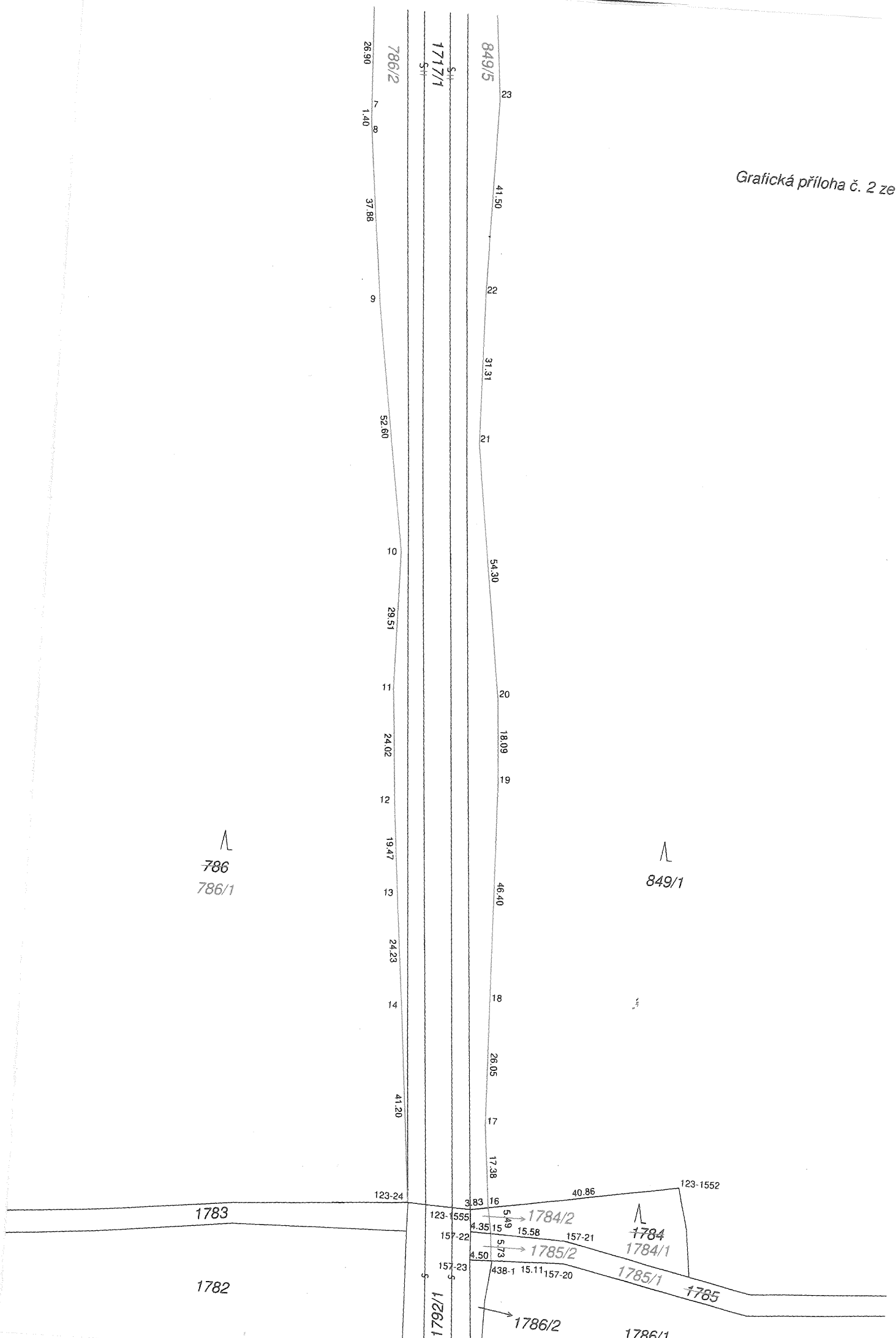

KRAJSKÝ ÚŘAD PLZEŇSKÉHO KRAJE
ODBOR ŽIVOTNÍHO PROSTŘEDÍ
Škroupova 18, 306 13 Plzeň

Naše č. j.: PK-ŽP/9106/23
Spis. zn.: ZN/981/ŽP/21
Počet listů: 3
Počet příloh: 0
Počet listů příloh: 0

Dle rozdělovníku

Vyřizuje:
Tel.:
E-mail:



Datum: 24. 7. 2023

ROZHODNUTÍ

Krajský úřad Plzeňského kraje, Odbor životního prostředí (dále též „krajský úřad“), jako správní orgán věcně a místně příslušný podle § 67 odst. 1 písm. g) zákona č. 129/2000 Sb., o krajích (krajské zřízení) v platném znění, § 47 odst. 1 písm. b) zákona č. 289/1995 Sb., o lesích a o změně a doplnění některých zákonů (dále též „lesní zákon“) v platném znění a podle § 48a odst. 1 písm. b) lesního zákona příslušný k vydání rozhodnutí o odnětí lesních pozemků plnění funkcí lesa o výměře 1 ha a více a o výši poplatků za odnětí

rozhodl

o žádosti Správy a údržby silnic Plzeňského kraje, příspěvkové organizace, IČO: 72053119, Koterovská 162, 326 00 Plzeň (dále též „žadatel“) doručené dne 31. 5. 2023, o trvalé odnětí plnění funkcí lesa na pozemcích určených k plnění funkcí lesa (dále též „PUPFL“) pro stavbu silnice „II/230 Stříbro – dálnice D 5, úsek 2“, takto:

1. povoluje

podle § 13 odst. 1 lesního zákona

trvalé odnětí pozemků určených k plnění funkcí lesa

pro realizovanou uvedenou stavbu silnice v k. ú. Ostrov u Stříbra, Stříbro, Lhota u Stříbra a Sytno, o celkové výměře 2,0741 ha. Trvalým odnětím jsou dotčeny níže uvedené PUPFL:



IČO: 70890366
DIČ: CZ70890366

KRAJSKÝ ÚŘAD PLZEŇSKÉHO KRAJE
ŽIVOTNÍHO PROSTŘEDÍ
306 13 Plzeň

Naše č. j.: PK-ŽP/9106/23
Spis. zn.: ZN/981/ŽP/21
Počet listů: 3
Počet příloh: 0
Počet listů příloh: 0

Dle rozdělovníku

Vyřizuje:
Tel.:
E-mail:

Datum: 24. 7. 2023

ROZHODNUTÍ

Krajský úřad Plzeňského kraje, Odbor životního prostředí (*dále též „krajský úřad“*), jako správní orgán věcně a místně příslušný podle § 67 odst. 1 písm. g) zákona č. 129/2000 Sb., o krajích (krajské zřízení) v platném znění, § 47 odst. 1 písm. b) zákona č. 289/1995 Sb., o lesích a o změně a doplnění některých zákonů (*dále též „lesní zákon“*) v platném znění a podle § 48a odst. 1 písm. b) lesního zákona příslušný k vydání rozhodnutí o odnětí lesních pozemků plnění funkcí lesa o výměře 1 ha a více a o výši poplatků za odnětí

rozhodl

o žádosti Správy a údržby silnic Plzeňského kraje, příspěvkové organizace, IČO: 72053119, Koterovská 162, 326 00 Plzeň (*dále též „žadatel“*) doručené dne 31. 5. 2023, o trvalé odnětí plnění funkcí lesa na pozemcích určených k plnění funkcí lesa (*dále též „PUPFL“*) pro stavbu silnice „II/230 Stříbro – dálnice D 5, úsek 2“, takto:

1. povoluje

podle § 13 odst. 1 lesního zákona

trvalé odnětí pozemků určených k plnění funkcí lesa

pro realizovanou uvedenou stavbu silnice v k. ú. Ostrov u Stříbra, Stříbro, Lhota u Stříbra a Sytno, o celkové výměře **2,0741 ha**. Trvalým odnětím jsou dotčeny níže uvedené PUPFL:

Obec	Katastrální území	Kód k. ú.	Pův. parc. č. dle KN	Nové parc. č. dle GP	Druh poz.	Výměra celé pův. parcely (m ²)	Plocha trv. odnětí dle GP (m ²)	Vlastník
Kostelec	Ostrov u Stříbra	716073	786	786/2	les. pozemek	238982	1738	ČR, LČR s. p.
	Ostrov u Stříbra	716073	849/1	849/5	les. pozemek	189106	2032	ČR, LČR s. p.
	Ostrov u Stříbra	716073	1784	1784/2	les. pozemek	487	20	Obec Kostelec
Stříbro	Stříbro	757837	2729	2729/2	les. pozemek	8674	976	ČR, LČR s. p.
	Stříbro	757837	2729	2729/4	les. pozemek	8674	21	ČR, LČR s. p.
	Stříbro	757837	2840/1	2840/14	les. pozemek	463026	470	Město Stříbro
	Stříbro	757837	2840/1	2840/15	les. pozemek	463026	9	Město Stříbro
	Lhota u Stříbra	761885	1325	1325/2	les. pozemek	13144	400	ČR, LČR s. p.
	Lhota u Stříbra	761885	1813/1	1813/3	les. pozemek	66396	588	ČR, LČR s. p.
	Lhota u Stříbra	761885	2216/12	2216/29	les. pozemek	13339	90	Město Stříbro
Sytno	Sytno	761893	769/1	769/19	les. pozemek	421750	4102	ČR, LČR s. p.
	Sytno	761893	769/1	769/21	les. pozemek	421750	152	ČR, LČR s. p.
	Sytno	761893	769/1	769/23	les. pozemek	421750	12	ČR, LČR s. p.
	Sytno	761893	769/2	769/25	les. pozemek	79773	6986	ČR, LČR s. p.
	Sytno	761893	769/9	769/27	les. pozemek	12464	2941	ČR, LČR s. p.
	Sytno	761893	1185	1185/2	les. pozemek	508	145	ČR, LČR s. p.
	Sytno	761893	1185	1185/4	les. pozemek	508	59	ČR, LČR s. p.
Celkem							20 741	

Předmětné plochy jsou znázorněny v záborovém elaborátu, který je součástí spisové dokumentace krajského úřadu sp. zn.: ZN/981/ŽP/21. Označení parcel je provedeno dle geometrických plánů č. 201-115/2022 (k. ú. Lhota u Stříbra; odsouhlasený Katastrálním úřadem pro Plzeňský kraj, katastrálním pracovištěm Tachov dne 5. 4. 2023 pod č. PGP-267/2023-410), č. 441-115/2022 (k. ú. Ostrov u Stříbra; odsouhlasený Katastrálním úřadem pro Plzeňský kraj, katastrálním pracovištěm Tachov dne 4. 4. 2023 pod č. PGP-260/2023-410), č. 3946-115/2022 (k. ú. Stříbro; odsouhlasený Katastrálním úřadem pro Plzeňský kraj, katastrálním pracovištěm Tachov dne 5. 4. 2023 pod č. PGP-269/2023-410) a č. 332-115/2022 (k. ú. Sytno; odsouhlasený Katastrálním úřadem pro Plzeňský kraj, katastrálním pracovištěm Tachov dne 5. 4. 2023 pod č. PGP-268/2023-410).

2. stanoví

podle § 17 odst. 1 lesního zákona poplatek za trvalé odnětí pozemků určených k plnění funkcí lesa, který je žadatel povinen zaplatit u trvalého odnětí jednorázově do 30 dnů od nabytí právní moci tohoto rozhodnutí. Celkový poplatek činí 1 345 492,- Kč.

Rozdělení poplatku dle § 17 odst. 4 zákona o lesích:

Poplatek za trvalé odnětí celkem (Kč)	z toho SFŽP (60%) (Kč)	z toho obec (Kč)		
		Kostelec	Stříbro	Sytno
1 345 492,-	807 295,-	98 345,-	66 272,-	373 580,-

40% - je příjmem rozpočtu obce dle katastrální příslušnosti a může být použit jen pro zlepšení životního prostředí v obci nebo pro zachování lesa, 60% - připadá Státnímu fondu životního prostředí:

Poplatek za trvalé odnětí (1 345 492,- Kč) bude převeden na účet Celního úřadu pro Plzeňský kraj, č. ú.: 8766-7721361/0710, konstantní symbol 1148, variabilní symbol 72053119 (IČO žadatele). Nedodržení lhůty splatnosti bude penalizováno Celním úřadem pro Plzeňský kraj.

Uvedené podmínky se ukládají žadateli:

Správa a údržba silnic Plzeňského kraje, příspěvková organizace
Koterovská 162, 326 00 Plzeň
IČO: 72053119

Podle § 27 odst. 1 písm. a) zákona č. 500/2004 Sb., správní řád (dále jen „správní řád“) ve znění pozdějších předpisů jsou účastníky řízení:

- Správa a údržba silnic Plzeňského kraje, přísp. org., Koterovská 162, 326 00 Plzeň

Podle § 27 odst. 2 správního řádu jsou účastníky řízení:

- Lesy České republiky, s. p. IČO: 42196451, LS Stříbro, Na Vinici 1453, 349 01 Stříbro
- Město Stříbro, IČO: 00260177, Masarykovo nám. 1, 349 01 Stříbro
- Obec Kostelec, IČO: 00479292, Kostelec 34, 349 01 Kostelec

O d ů v o d n ě n í

Dne 31. 5. 2023 byla krajskému úřadu doručena výše zmíněná žádost o vydání rozhodnutí o trvalé odnětí plnění funkcí lesa na výše uvedených pozemcích pro stavební záměr „II/230 Stříbro – dálnice D 5, úsek 2“. Důvodem stavby byla modernizace úseku předmětné silnice o délce 3,5 km (zejména zlepšení směrového a výškového vedení trasy, sjednocení parametrů na kategorii S 9,5/90). Jde v tomto případě o dotčení pozemků určených k plnění funkcí lesa odnětím plnění funkcí lesa tímto stavebním záměrem v celkovém rozsahu přesahujícím 1 ha - celkem 2,0741 ha. Jedná se o trvalé odnětí již pro dokončenou stavbu (po dobu provádění stavebních prací byly dotčené pozemky určeny k plnění funkcí lesa odňaty dočasně pravomocným rozhodnutím krajského úřadu č. j.: PK-ŽP/6900/21 ze dne 3. 5. 2021). Dnem podání žádosti bylo zahájeno správní řízení o odnětí lesních pozemků plnění funkcí lesa o výměře 1 ha a více a o výši poplatků za odnětí (§ 13 odst. 1 lesního zákona a § 17 odst. 1 lesního zákona).

Rozhodnutí o odnětí pozemků plnění funkcí lesa je výjimkou ze zákazu využívat tyto

pozemky k jiným účelům (§ 13 odst. 1 lesního zákona). Podle ustanovení § 13 odst. 1 lesního zákona musí být veškeré pozemky určené k plnění funkcí lesa účelně obhospodařovány podle tohoto zákona, jejich využití k jiným účelům je zakázáno. O výjimce z tohoto zákazu rozhoduje orgán státní správy lesů na základě žádosti vlastníka lesního pozemku, nebo ve veřejném zájmu. V tomto případě se o veřejný zájem jedná. Lze konstatovat, že zájem na zvýšení bezpečnosti a plynulosti dopravy na frekventované komunikaci je v tomto případě nadřazen veřejnému zájmu na řádném plnění všech funkcí lesa na odnímaných lesních pozemcích. Ke stavbě bylo vydáno pravomocné územní rozhodnutí Městského úřadu Stříbro, Odboru výstavby a územního plánování č. j.: 1877/OVÚP/20/318/Če (sp. zn.: 585/OVÚP/20) ze dne 5. 10. 2020 (datum nabytí právní moci dne 6. 11. 2020) a stavba byla rovněž povolena a zkolaudována (kolaudační souhlas č. j.: 712/OVÚP/23-3/Ha ze dne 16. 5. 2023) .

Spisová dokumentace obsahuje náležitosti podle vyhlášky č. 77/1996 Sb., o náležitostech žádosti o odnětí nebo omezení a podrobnostech o ochraně pozemků určených k plnění funkcí lesa. Zaplacením poplatku za odnětí zůstává nedotčena povinnost žadatele nahradit vlastníkům lesů případnou vzniklou újmu (§ 17 odst. 5 lesního zákona). Nárok vlastníka pozemků na úhradu případné ztráty z předčasné likvidace částí lesních pozemků a na zvýšené provozní náklady podle § 21 odst. 2 a 3 lesního zákona není vydáním tohoto rozhodnutí rovněž dotčen.

Poplatek za dočasné odnětí byl stanoven podle přílohy k lesnímu zákonu s použitím průměrné ceny dřeva stanovené Ministerstvem zemědělství pro rok 2023 ve výši 1471,- Kč/m³ (poplatek stanoven ke dni vydání rozhodnutí). Odnímané pozemky náležejí do kategorie lesa hospodářského. Dle přílohy lesního zákona je poplatek stanoven pouze za odnětí lesních pozemků (lesní pozemky dle § 3 odst. 1 písm. a) lesního zákona). Poplatek se platí na účet Celního úřadu pro Plzeňský kraj. Splatnost poplatku je uvedena v § 18 lesního zákona.

Na základě výše uvedeného bylo rozhodnuto tak, jak je uvedeno ve výroku rozhodnutí.

Poučení

Proti tomuto rozhodnutí lze podat ve lhůtě do 15 dnů ode dne jeho oznámení odvolání k Ministerstvu zemědělství podáním učiněným u Krajského úřadu Plzeňského kraje.

otisk úředního razítka

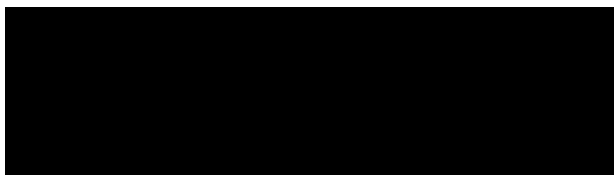

podpsáno elektronicky



IČO: 70890366
DIČ: CZ70890366

Rozdělovník

Na dodejku:

- Správa a údržba silnic Plzeňského kraje, příspě. org., Koterovská 162, 326 00 Plzeň
- Lesy České republiky, s. p. IČO: 42196451, LS Stříbro, Na Vinici 1453, 349 01 Stříbro
- Město Stříbro, IČO: 00260177, Masarykovo nám. 1, 349 01 Stříbro
- Obec Kostelec, IČO: 00479292, Kostelec 34, 349 01 Kostelec

Dotčený orgán (po nabytí právní moci):

- Městský úřad Stříbro, Odbor živ. prostředí, Masarykovo nám. 63, 349 01 Stříbro
- Celní úřad pro Plzeňský kraj, Antonína Uxy 945/11, Plzeň 3-Jižní Předměstí, 301 00 Plzeň 1

Na vědomí (po nabytí právní moci):

- Obec Sytno, IČO: 70886814, Sytno 72, 349 01 Sytno

Doložka z konverze dokumentu do listinné podoby – na žádost

Dokument 11. Rozhodnutí o trvalém odnětí II-230 Stříbro - dálnice D5, úsek 2.pdf vznikl převedením elektronického dokumentu do listinného dokumentu pod pořadovým číslem 159376239-196263-230831131711. Vzniklý dokument obsahem odpovídá vstupnímu dokumentu. Počet stran dokumentu: 5

Obsah vstupní datové zprávy byl ve shodě se záznamy IS datových schránek. Datová zpráva s číslem 1231676212 byla systémem přenesena dne 22.08.2023 10:30:33. Platnost datové zprávy byla ověřena dne 31.08.2023. Datová zpráva byla opatřena elektronickou značkou, zaručenou elektronickou pečetí založenou na certifikátu pro elektronickou pečeť vydaném kvalifikovaným poskytovatelem služeb vytvářejících důvěru, nebo uznávanou elektronickou pečetí. Údaje o elektronické značce nebo pečetí: číslo certifikátu 01 5C FB 92, certifikát byl vydán PostSignum Qualified CA 4, Česká pošta, s. p.. Elektronická značka nebo pečeť byla označena časovým razítkem 22.08.2023 10:45:34, číslo kvalifikovaného časového razítka nebo kvalifikovaného elektronického časového razítka 01 40 72 C8, časové razítko bylo vydáno PostSignum Qualified CA 5, Česká pošta, s.p..

Informace o datové zprávě

ID datové zprávy: 1231676212	ID schránky příjemce: qbep485
ID schránky odesílatele: zzb3p	Datum a čas dodání: 22.08.2023 10:30:33

Vstupní dokument obsažený v datové zprávě byl:

podepsán kvalifikovaným elektronickým podpisem. Ověření podpisu 24.07.2023 13:04:00. Podpis byl shledán platným a integrity dokumentu nebyla porušena nebo jinak změněna. Ověření platnosti kvalifikovaného certifikátu pro elektronický podpis bylo provedeno vůči zveřejněnému seznamu zneplatněných certifikátů vydanému k datu 31.08.2023 12:33:13. Údaje o kvalifikovaném elektronickém podpisu: číslo kvalifikovaného certifikátu pro elektronický podpis B9 57 DA, který byl vydán kvalifikovaným poskytovatelem služeb vytvářejících důvěru ICA EU Qualified CA2/RSA 06/2022, První certifikační autorita, a.s. pro podepisující osobu Ing. Stanislav Polák, Krajský úřad Plzeňského kraje, Plzeňský kraj. Podpis byl označen platným kvalifikovaným časovým razítkem nebo kvalifikovaným elektronickým časovým razítkem vydaným kvalifikovaným poskytovatelem. Platnost kvalifikovaného časového razítka byla ověřena dne 24.07.2023 13:04:00. Údaje o časovém razítku: 24.07.2023 13:04:00, číslo kvalifikovaného certifikátu pro časové razítko 01 40 72 68, kvalifikovaný poskytovatel: PostSignum Qualified CA 5, Česká pošta, s.p..

opatřen kvalifikovanou elektronickou pečetí. Ověření podpisu 24.07.2023 13:04:00. Kvalifikovaná elektronická pečeť byla shledána platnou a integrity dokumentu nebyla porušena nebo jinak změněna. Ověření platnosti kvalifikovaného certifikátu pro elektronickou pečeť bylo provedeno vůči zveřejněnému seznamu zneplatněných certifikátů vydanému k datu 31.08.2023 12:33:13. Údaje o kvalifikované elektronické pečetí: číslo kvalifikovaného certifikátu pro elektronickou pečeť B9 CC 72, který byl vydán kvalifikovaným poskytovatelem služeb vytvářejících důvěru ICA EU Qualified CA2/RSA 06/2022, První certifikační autorita, a.s. pro pečetící osobu Krajský úřad Plzeňského kraje, Krajský úřad Plzeňského kraje. Uznávaná elektronická pečeť byla označena platným kvalifikovaným časovým razítkem nebo kvalifikovaným elektronickým časovým razítkem vydaným kvalifikovaným poskytovatelem. Platnost kvalifikovaného časového razítka byla ověřena dne 14.08.2023 08:23:00. Údaje o časovém razítku: 14.08.2023 08:23:00, číslo kvalifikovaného certifikátu pro časové razítko B8 BD 64, kvalifikovaný poskytovatel: ICA TSA CA/RSA 06/2022, První certifikační autorita, a.s..

Podpis č. 1 není vizualizován v dokumentu. Podpis č. 2 je vizualizován v dokumentu.

Konverzi provedl subjekt: Město Stříbro, IČ: 00260177

Pracoviště: MěÚ Stříbro - č.p. 63

Datum vyhotovení: 31.08.2023

Jméno, příjmení a podpis úředníka: 

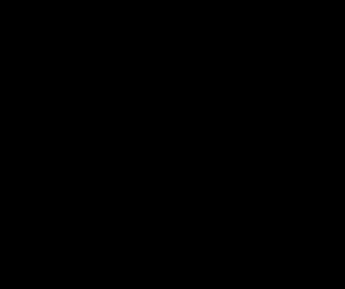
Otisk úředního razítka: 

Poznámka:

Konverzi dokumentu se nepotvrzuje správnost a pravdivost údajů obsažených v dokumentu a jejich soulad s právními předpisy. Kontrolu doložky lze provést v centrální evidenci doložek na adrese <https://www.czechpoint.cz/overovacidolozky>

MĚSTSKÝ ÚŘAD STŘÍBRO

Odbor výstavby a územního plánování

Masarykovo náměstí 1, 349 01 STŘÍBRO

Tel. +420 374 801 111, Fax +420 374 801 331, Email: [REDACTED]

Čj: 712/OVÚP/23-3/Ha

Ve Stříbře dne 16. 5. 2023

E.č. písemnosti: 12252/23-STŘIBRO

Oprávně [REDACTED]

Vyřizuje [REDACTED]

Tel: [REDACTED]

Email: [REDACTED]

Kolaudační souhlas

Dne 26.4.2023 obdržel Městský úřad Stříbro, odbor výstavby a územního plánování (dále jen „OVÚP“), jako silniční správní úřad podle § 40, odst. 4 písm. a) zákona 13/1997 Sb., (dále jen „Zákon o pozemních komunikacích“) příslušný jako speciální stavební úřad dle § 16 odst. 1 zákona o pozemních komunikacích a § 15 odst. 1 písm. c) zákona č. 183/2006 Sb., o územním plánování a stavebním řádu (dále jen „stavební zákon“) v platném znění, žádost Správy a údržby silnic Plzeňského kraje, příspěvková organizace, Koterovská 162, 326 00 Plzeň, IČ: 720 53 119, v zastoupení [REDACTED] e, Kladrubská 396, 349 01 Stříbro o vydání kolaudačního souhlasu na stavbu:

“ II/230 STŘÍBRO – Dálnice D5, ÚSEK 2 ”.

Pro stavbu bylo vydáno zdejším OVÚP SSÚ MÚ Stříbro stavební povolení dne 18.6.2021 pod čj. 374-4/OVÚP/21/232/Jk. Povolení k předčasnému užívání stavby pak vydal tento úřad dne 15.12.2022 pod č.j. 2212/OVÚP/22-3/603/Ha.

Dotčená stavba obsahuje:

Předmětem stavby je provedená rekonstrukce silnice II/230 v délce 3,432 m v extravilánu obcí. Stavba začíná v blízkosti Exitu 107 dálnice D5 a končí na pracovní spáře nové přeložky silnice II/230 dokončeného úseku 1, v území s názvem Stříbro - Jirná. Rekonstrukce spočívá v provedení rektifikací silničních oblouků, celkovém rozšíření silnice na normový stav S 9,5 s veškerým silničním příslušenstvím, výměnou konstrukčních asfaltových vrstev a stavební úpravou odvodnění tělesa komunikace. Byla provedena a jsou dokončeny stavební objekty:

SO 001 – Příprava staveniště.

SO 101 - Rekonstrukce pozemní komunikace – stavební práce na rozšíření komunikace, včetně zhotovení jejích nových konstrukčních vrstev, odvodnění, úpravy všech navazujících sjezdů, zhotovení VDZ, SDZ a osazení směrových sloupků.

SO 102 - Propustky pod komunikací II/230 – dva nové propustky pod komunikací II/230 z betonových trub.

SO 103 - Propustky pod hospodářskými sjezdy – nově zhotovené propustky v počtu 10 ks, rovněž provedených z betonových trub.

SO 201 - Opěrná zeď – monolitická betonová opěrná zeď v délce 35 m se zábradelním svodidlem.

SO 401 - Ochrana optického vedení.

SO 402 - Přeložka sloupu VN.

SO 501 - Ochrana plynovodu VTL

SO 801 - Rekultivace stávajícího tělesa pozemní komunikace v místech provedení její směrové změny. Jedná se o celkové vybourání vozovkových vrstev, srovnání terénu a následné zatravnění.

Provedené změny proti schválené PD:

V SO 101 po provedení statických zkoušek únosnosti s nevyhovujícími výsledky v místech změn směrového vedení a rozšiřování silnice byla navíc provedena stabilizace podloží, násypů a aktivní zóny sanačním způsobem. Z důvodu prodloužení bezporuchové životnosti povrchu silnice byla provedena změna asfaltových modifikovaných směsí s označením ACP + PMB 25/55-60, ACL 16 + PMB 25/55-60 a ACO 11 + PMB 25/55-60, které byly nahrazeny asfaltovými směsmi s vyšší odolností ACP 22 s PMB 25/55-60, ACL 16 s PMB 25/55-60 a ACO 11 s PMB 25/55-60.

Prováděním stavby byly dotčeny pozemky vymezené stavebním povolením pro realizaci záměru):

P.p.č.2729, p.p.č.2840/1, p.p.č. 3270/1, vše v k.ú. **Stříbro**.

P.p.č. 2227/1, p.p.č. 2227/2, p.p.č. 1325, p.p.č. 1813/1, p.p.č. 2216/12, p.p.č. 2076/4, p.p.č. 2222/2, p.p.č. 2222/1, p.p.č. 2228, vše v k.ú. **Lhota u Stříbra**.

P.p.č. 1786, p.p.č. 1783, p.p.č. 1785, p.p.č. 1784, p.p.č. 849/1, p.p.č. 786, p.p.č. 1792, p.p.č. 1717/1, vše v k.ú. **Ostrov u Stříbra**.

P.p.č. 769/1, p.p.č. 769/2, p.p.č. 769/12, p.p.č. 769/9, p.p.č. 1186/4, p.p.č. 1186/1, p.p.č. 773/2, p.p.č. 1185, p.p.č. 1186/3, p.p.č. 1459 a p.p.č. 1216/2, vše v k.ú. **Sytno**.

Uvedená stavba komunikace a silnice je po provedení stavby umístěna na těchto pozemcích:

P.p.č.3270/1, p.p.č. 3270/5, p.p.č. 2840/14, p.p.č. 2729/2, p.p.č. 2729/4, p.p.č. 2840/15, vše v k.ú. **Stříbro**, a to podle geometrického plánu č. 3946-115/2022 pro rozdělení pozemku, vyhotoveného LH Geodeti s.r.o., Dyleňská 298/28, 350 02 Cheb.

P.p.č. 2228, p.p.č.1325/2, p.p.č. 1813/3, p.p.č. 2222/1, p.p.č. 2222/2, p.p.č. 2222/4, p.p.č. 2222/5, p.p.č. 2076/5, p.p.č. 2216/29, vše v k.ú. **Lhota u Stříbra**, a to podle geometrického plánu č. 201-115/2022 pro rozdělení pozemku, vyhotoveného LH Geodeti s.r.o., Dyleňská 298/28, 350 02 Cheb.

P.p.č. 1717/1, p.p.č. 786/2, p.p.č. 849/5, p.p.č. 1784/2, p.p.č. 1785/2, vše v k.ú. **Ostrov u Stříbra**, a to podle geometrického plánu č. 441-115/2022 pro rozdělení pozemku, vyhotoveného LH Geodeti s.r.o., Dyleňská 298/28, 350 02 Cheb.

P.p.č. 1786/2, p.p.č. 1786/3, vše v k.ú. **Ostrov u Stříbra**, a to podle geometrického plánu č. 438-115/2022 pro rozdělení pozemku, vyhotoveného LH Geodeti s.r.o., Dyleňská 298/28, 350 02 Cheb.

P.p.č. 1185/2, p.p.č. 769/19, p.p.č. 1216/4, p.p.č. 769/25, p.p.č. 769/21, 1185/4, p.p.č. 769/23, p.p.č. 1216/6, p.p.č. 769/27, p.p.č. 1186/1, p.p.č. 1186/3, p.p.č. 1186/8, p.p.č. 1186/9, p.p.č. 1216/2, p.p.č. 1216/8, vše v k.ú. **Sytno**, a to podle geometrického plánu č. 332-115/2022 pro rozdělení pozemku, vyhotoveného LH Geodeti s.r.o., Dyleňská 298/28, 350 02 Cheb.

Městský úřad Stříbro, OVÚP, SSÚ, provedl dne 11.5.2023 závěrečnou kontrolní prohlídku stavby " II/230 STŘÍBRO – Dálnice D5, ÚSEK 2 ", kde nebyly zjištěny zjevné vady, ani nedodělky, které by bránily jejímu řádnému užívání. K prohlídce byly předloženy protokoly o nezbytných provedených revizích a zkouškách s vyhovujícími výsledky.

Stavba evidovaná pod číslem projektu CZ.06.1.42/0.0/0.0/20_118/0016120 byla objednateli předána v přejímacím řízení provedeném ve dne 10. – 11.5.2023 a Zápis z předání a převzetí dokončené stavby byl vyhotoven dne 11.5.2023.

Souhlas s vydáním kolaudačního souhlasu vydal:

Správa a údržba silnic Plzeňského kraje, p.o. - souhlas do protokolu ze dne 11.5.2023,

Lesy České republiky, státní podnik, Lesní správa Stříbro, souhlas do protokolu ze dne 11.5.2023,

Policie České republiky, Krajské ředitelství policie Plzeňského kraje, Dopravní inspektorát Tachov, souhlas do protokolu ze dne 11.5.2023.

Krajská hygienická stanice Plzeňského kraje se sídlem v Plzni vydala pod č.j. KHSP/11565/21/2023 dne 3.5.2023 souhlasné závazné stanovisko ke kolaudačnímu souhlasu.

Městský úřad Stříbro, odbor výstavby a územního plánování, jako speciální stavební úřad příslušný podle ustanovení § 40 odst. 4 písm. a) zákona č. 13/1997 Sb., o PK, po provedené závěrečné kontrolní prohlídce stavby, vydává, v souladu s ustanovením § 122 odst. 1 zákona č. 183/2006 Sb., o územním plánování a stavebním řádu (stavební zákon)

k o l a u d a č n í s o u h l a s

pro stavbu: „II/230 STŘÍBRO – Dálnice D5, ÚSEK 2“.

Stavební úřad upozorňuje stavebníka, že:

- Užívat stavbu, jakož i její jednotlivé části lze jen k povoleným účelům.
- Je povinen uchovávat po celou dobu trvání stavby úplnou projektovou dokumentaci se všemi schválenými rozhodnutími. Při změně vlastníka tyto předat novému majiteli stavby.
- Je povinen udržovat stavbu v řádném stavebním stavu ve smyslu zákona č. 183/2006 Sb., o územním plánování a stavebním řádu (stavební zákon).

Tento souhlas stavebního úřadu nenahrazuje rozhodnutí, stanoviska, vyjádření, souhlas, posouzení, popř. jiné opatření dotčeného orgánu státní správy vyžadované zvláštními předpisy.

a územního vyhotovení plánování

Obdrží:

Účastníci řízení – Doporučeně do vlastních rukou:

Správa a údržba silnic Plzeňského kraje, Koterovská 162, 326 00 Plzeň

Dotčené orgány a vlastníci a správci TI:

Doprastav, a.s., organizační složka Praha, K Zahradnictví 13, 182 00 Praha 8

Lesy České republiky, s.p., Přemyslova 1106/19, 500 08 Hradec Králové

Policie České republiky, Krajské ředitelství policie Plzeňského kraje, Dopravní inspektorát Tachov, Plánská 2032, 347 01 Tachov, čj: KRPP – 20518-2/ČJ-2021- 031006

Krajská hygienická stanice Plzeňského kraje, Skrétova 15, 301 00 Plzeň, čj: KHSP/02988/21/2021

Krajský úřad Plzeňského kraje, Odbor životního prostředí, Škroupova 18, 306 13 Plzeň, stanovisko, čj: PK-ŽP/3522/21 a č.j. PK-ŽP/6900/21

Městský úřad Stříbro, OŽP, Masarykovo náměstí 1, 349 01 Stříbro

Město Stříbro

Obec Kostelec, čj: OÚKo/128/21

Obec Sytno, Sytno 72, 349 01 Stříbro

Na vědomí:

vlastní

Vypraveno dne:

