



Dílčí smlouva

(Dále také jen objednávka)

číslo **4102739025**

k rámcové smlouvě **4400037064**

Strana: 1/4

Kupující / Objednatel:

ČEZ, a. s.

Duhová 2/1444

Praha 4, PSČ 140 53

DIČ: CZ45274649

IČ: 45274649

ČEZ, a. s., je zapsána v obchodním rejstříku vedeném Městským soudem v Praze, oddíl B, vložka 1581

Prodávající / Zhotovitel / Poskytovatel:

Střední průmyslová škola Třebíč

Manž. Curieových 734

CZ-674 40 TŘEBÍČ-NOVÉ DVORY

DIČ: CZ66610702

IČ: 66610702

Dodací místo:

ČEZ, a.s.

Duhová 2/1444

CZ-140 53 Praha 4

Platební podmínky: PD30 - 30 dní od doručení faktury

Adresa pro zasílání faktury:

Faktury zasílejte v elektronické podobě na e-mail: podatelna@cez.cz nebo do datové schránky, a to v souladu s pravidly pro elektronické zasílání faktur uvedenými v platných obchodních podmínkách.

Adresa pro korespondenci - nákupčí:

ČEZ, a. s.



Duhová 425/1

CZ-140 00 Praha 4

Mob.tel.: 

E-mail: 

(Na výše uvedené kontaktní údaje z adresy pro korespondenci zašlete potvrzenou dílčí smlouvou!)

Příjemce plnění:



Duhová 425/1

CZ-140 00 Praha 4

Telefon: 

Mob.Tel.: 

E-mail: 

Na faktuře kromě ostatních náležitostí vždy uvádějte číslo dílčí smlouvy/objednávky kupujícího nebo číslo autorizace. V případě, že se jedná o plátce DPH, musí faktura obsahovat náležitosti daňového dokladu podle Zákona o dani z přidané hodnoty 235/2004 Sb. v platném znění.

V případě, že číslo dílčí smlouvy/objednávky či autorizace bude nečitelné nebo chybně uvedené, není možné fakturu přijmout k proplacení a bude Prodávajícímu/Zhotoviteli/Poskytovateli vrácena!

Střední průmyslová škola Třebíč

se sídlem: Manž. Curieových 734, 674 01 Třebíč

zastoupená: Ing. Petra Hrbáčková, ředitelka

Předmět plnění:

V souladu s podmínkami Rámcové smlouvy č. 4400037064 u vás objednáme propagaci objednatele v rozsahu dle Přílohy č. 1 této Dílčí smlouvy.



Dílní smlouva

(Dále také jen objednávka)

číslo **4102739025**

k rámcové smlouvě **4400037064**

Strana: 2/4

Smluvní strany berou na vědomí, že tato smlouva bude uveřejněna v registru smluv podle zákona č. 340/2015 Sb., o zvláštních podmínkách účinnosti některých smluv, uveřejňování těchto smluv a o registru smluv (zákon o registru smluv), ve znění pozdějších předpisů.

Pro účely uveřejnění v registru smluv smluvní strany navzájem prohlašují, že smlouva obsahuje obchodní tajemství, a to v určení smluvní ceny plnění.

ČEZ, a. s. zašle tuto smlouvu správci registru smluv k uveřejnění prostřednictvím registru smluv bez zbytečného odkladu, nejpozději však do 30 dnů od uzavření smlouvy.

Termín plnění:

2. 1. - 15. 12. 2023

V případě podepsání protokolu o předání před ukončením termínu poskytování služeb Škola čestně prohlašuje, že plnění bude řádně poskytováno v souladu s touto dílní smlouvou do konce její platnosti. V opačném případě má Škola povinnost informovat zástupce Skupiny ČEZ a poskytnout objednateli slevu ze smluvní ceny.

Smlouva nabývá platnosti dnem uzavření a účinnosti dnem jejího uveřejnění v registru smluv v souladu se zákonem o registru smluv.

Smluvní strany konstatují, že se podmínkami této smlouvy řídily již před jejím podpisem.



Dílčí smlouva

(Dále také jen objednávka)

číslo **4102739025**

k rámcové smlouvě **4400037064**

Strana: 3/4

Smluvní cena

Cena plnění max. [REDACTED]

Cena plnění zahrnuje veškeré náklady poskytovatele spojené s plněním.

Část sjednané smluvní ceny plnění ve výši [REDACTED] bude poskytovateli uhrazena na základě jím vystavené zálohové faktury po podpisu Dílčí smlouvy. K této částce bude poskytovatelem připočtena DPH dle platné právní úpravy. Poskytovatel se zavazuje, že ve lhůtě do patnácti (15) kalendářních dnů od přijetí zálohy vystaví objednateli na tuto přijatou platbu daňový doklad dle § 28 zákona č. 235/2004 Sb., o DPH, v platném znění.

Zbývající část sjednané smluvní ceny plnění ve výši [REDACTED] bude objednatelem uhrazena na základě konečné faktury vystavené poskytovatelem do patnácti (15) kalendářních dnů po řádném splnění předmětu plnění a jeho protokolárním převzetí dle této Dílčí smlouvy.

Přílohou faktury bude Předávací protokol, doplněný dle pokynů v příloze této Dílčí smlouvy a podepsaný oběma smluvními stranami.

V konečné faktuře bude vyúčtována i poskytnutá záloha.

K této částce bude poskytovatelem připočtena DPH dle platné právní úpravy. V konečné faktuře (daňovém dokladu) bude vyúčtována i poskytnutá záloha.

Za den poskytnutí služby a současně za datum uskutečnění zdanitelného plnění z hlediska zákona o DPH smluvní strany shodně považují den, ke kterému dojde k protokolárnímu převzetí plnění dle smlouvy.

Faktura musí být vystavená elektronicky ve formátu, který je v souladu s evropským standardem elektronické faktury (podmínky a technická specifikace viz <https://www.cez.cz/isdoc>) nebo ve formátu PDF (ideálně "generované PDF/a" z důvodu archivace a minimalizace datových objemů), přičemž každý takto vystavený doklad bude

s přílohou/přílohami tvořit jeden dokument. E-mailová adresa pro příjem PDF faktur je podatelna@cez.cz. Formát e-mailu se doporučuje textový ("Prostý text"), e-mail nesmí obsahovat přílohy, které nesouvisí s fakturou a ztěžují automatické zpracování (např. logo společnosti v těle e-mailu, jiný e-mail jako příloha apod.). Maximální velikost e-mailu je 10 MB, u větších zpráv významně narůstá pravděpodobnost nedoručení. Kvalifikovaný/zaručený elektronický podpis PDF faktury nebo e-mailu s PDF fakturou není vyžadován. Škola může alternativně zaslat PDF fakturu do datové schránky ČEZ. Faktura se považuje za doručenou okamžikem doručení e-mailu do e-mailové schránky určené pro příjem faktur nebo okamžikem dodání datové zprávy do datové schránky ČEZ yqkcds6.

ČEZ je oprávněn vrátit Škole přede dnem splatnosti bez zaplacení fakturu, která nemá náležitosti dané touto smlouvou nebo vykazuje jiné závady. Důvody vrácení sdělí ČEZ Škole e-mailem s uvedením důvodu odmítnutí a se žádostí o vystavení faktury nové. ČEZ odmítnutí zasílá na prvním místě na e-mailovou adresu, ze které faktura přišla, popř. na jinou jemu známou kontaktní e-mailovou adresu Školy. V závislosti na povaze závady je Škola povinna fakturu včetně jejích příloh opravit nebo vyhotovit novou. Oprávněným vrácením faktury přestává běžet původní lhůta splatnosti faktury. Nová lhůta splatnosti v délce třiceti (30) kalendářních dnů začíná běžet ode dne doručení faktury doplněné, opravené nebo nově vyhotovené s příslušnými náležitostmi, splňujícími podmínky této smlouvy.

Na fakturách uvádějte číslo této Dílčí smlouvy.

Nedílnou součástí této Dílčí smlouvy jsou tyto přílohy:

Ceník

Předávací protokol_vzor



Dílní smlouva

(Dále také jen objednávka)

číslo **4102739025**

k rámcové smlouvě **4400037064**

Strana: 4/4

Přílohy:

Příloha č. 1. ceník
Příloha č. 2. předávací protokol

Výše uvedené přílohy jsou zobrazitelné v prohlížeči Adobe Reader pod ikonou "sponka" nebo z nabídky "Zobrazení - Zobrazit/Skrýt - Navigační panely - Přílohy".

Dne:
Kupující / Objednatel:

Dne:
Prodávající / zhotovitel / poskytovatel:

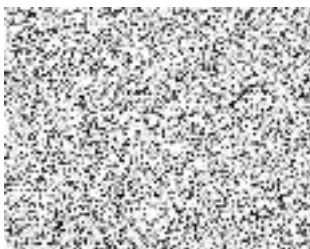

Ing. Petra
Hrbáčková

Digitálně podepsal

Ing. Petra Hrbáčková

Datum: 2023.11.21

12:43:42 +01'00'

Zde je místo pro elektronický podpis

ČEZ, a. s.

Elektronicky podepsáno (čas v UTC): 2023.03.07 07:50:29 Z