

REKAPITULACE STAVBY

Kód: 06012023
Stavba: KřP PzK-P2.0-OOP Stod_Rekonstrukce střechy

KSO:
Místo: Hrádecká ul. 320, p.č. 421/1

CC-CZ:
Datum: 16. 6. 2023

Zadavatel:

IČ:
DIČ:

Zhotovitel:

IČ:
DIČ:

Projektant:
R.Hucl-projekty staveb

IČ:
DIČ:

Zpracovatel:

IČ:
DIČ:

Poznámka:

Soupis prací je sestaven s využitím Cenové soustavy ÚRS. Položky, které pochází z této cenové soustavy, jsou ve sloupci 'Cenová soustava' označeny popisem 'CS ÚRS' a úrovní příslušného kalendářního pololetí. Veškeré další informace vymezující popis a podmínky použití těchto položek z Cenové soustavy, které nejsou uvedeny přímo v soupisu prací, jsou neomezeně dálkově k dispozici na webu podmínky.urs.cz.

Cena bez DPH **2 241 823,71**

	Sazba daně	Základ daně	Výše daně
DPH základní	21,00%	2 241 823,71	470 782,98
DPH snížená	15,00%	0,00	0,00

Cena s DPH **2 712 606,69**
v **CZK**

POLICIE ČESKÉ REPUBLIKY
Ředitelství policie Plzeňského kraje

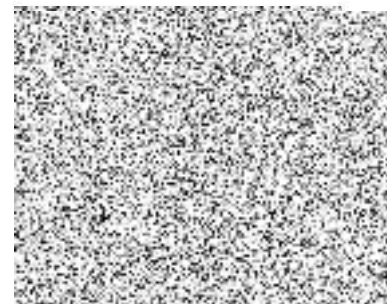

REKAPITULACE OBJEKTŮ STAVBY A SOUPISŮ PRACÍ

Kód: 06012023

Stavba: KřP PzK-P2.0-OOP Stod_Rekonstrukce střechy

Místo: Hrádecká ul. 320, p.č. 421/1

Datum: 16. 6. 2023

Zadavatel:

Projektant: R.Hucl-projekty staveb

Zhotovitel:

Zpracovatel:

Kód	Popis	Cena bez DPH [CZK]	Cena s DPH [CZK]	Typ
Náklady stavby celkem		2 241 823,71	2 712 606,69	
D.1_1	Rekonstrukce střechy	2 241 823,71	2 712 606,69	STA

KRYCÍ LIST SOUPISU PRACÍ

Stavba:

KřP PzK-P2.0-OOP Stod_Rekonstrukce střechy

Objekt:

D.1_1 - Rekonstrukce střechy

KSO:

Místo: Hrádecká ul. 320, p.č. 421/1

Zadavatel:

Zhotovitel:

Projektant:

R.Hucl-projekty staveb

Zpracovatel:

Poznámka:

CC-CZ:

Datum: 16. 6. 2023

IČ:

DIČ:

IČ:

DIČ:

IČ:

DIČ:

IČ:

DIČ:

Cena bez DPH

2 241 823,71

	Základ daně	Sazba daně	Výše daně
DPH základní	2 241 823,71	21,00%	470 782,98
DPH snížená	0,00	15,00%	0,00

Cena s DPH

v CZK

2 712 606,69

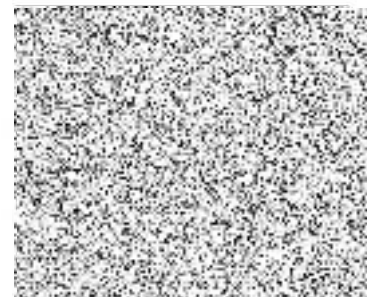

REKAPITULACE ČLENĚNÍ SOUPISU PRACÍ

Stavba: KřP PzK-P2.0-OOP Stod_Rekonstrukce střechy

Objekt: **D.1_1 - Rekonstrukce střechy**

Místo: Hrádecká ul. 320, p.č. 421/1

Zadavatel:

Zhotovitel:

Datum: 16. 6. 2023

Projektant: R.Hucl-projekty
staveb

Zpracovatel:

Kód dílu - Popis

Cena celkem [CZK]

Náklady stavby celkem

2 241 823,71

HSV - Práce a dodávky HSV

265 006,17

6 - Úpravy povrchů, podlahy a osazování výplní 304,00

9 - Ostatní konstrukce a práce, bourání 217 476,60

997 - Přesun sutě 47 213,96

998 - Přesun hmot 11,61

PSV - Práce a dodávky PSV

1 899 697,54

712 - Povlakové krytiny 22 250,00

713 - Izolace tepelné 205 652,92

721 - Zdravotechnika - vnitřní kanalizace 19 425,00

742 - Elektroinstalace - slaboproud 706,00

762 - Konstrukce tesařské 358 763,62

764 - Konstrukce klempířské 975 560,72

765 - Krytina skládaná 246 423,67

766 - Konstrukce truhlářské 1 551,00

767 - Konstrukce zámečnické 66 695,41

783 - Dokončovací práce - nátěry 2 669,20

M - Práce a dodávky M

2 120,00

21-M - Elektromontáže 2 120,00

VRN - Vedlejší rozpočtové náklady

75 000,00

VRN6 - Územní vlivy 75 000,00

SOUPIS PRACÍ

Stavba: KřP PzK-P2.0-OOP Stod_Rekonstrukce střechy

Objekt: **D.1_1 - Rekonstrukce střechy**

Místo: Hrádecká ul. 320, p.č. 421/1

Datum: 16. 6. 2023

Zadavatel:

Projektant: R.Hucl-projekty staveb

Zhotovitel:

Zpracovatel:

PČ	Typ	Kód	Popis	MJ	Množství	J.cena [CZK]	Cena celkem [CZK]	Cenová soustava
Náklady soupisu celkem							2 241 823,71	
D	HSV		Práce a dodávky HSV				265 006,17	
D	6		Úpravy povrchů, podlahy a osazování výplní				304,00	
1	K	628195011	Očištění ocelových konstrukcí od usazenin, rzi a starého nátěru	m2	2,000	152,00	304,00	CS ÚRS 2023 01
D	9		Ostatní konstrukce a práce, bourání				217 476,60	
2	K	945411111	Výsuvná šplhací plošina se zdvihem motorickým a s veškerým příslušenstvím s jedním podvozkem a s jedním stožárem výšky do 80 m	den	60,000	1 410,00	84 600,00	CS ÚRS 2023 01
3	K	946112116	Montáž pojízdných věží trubkových nebo dílcových s maximálním zatížením podlahy do 200 kg/m2 šířky přes 0,9 do 1,6 m, délky do 3,2 m, výšky přes 5,5 m do 6,6 m	kus	2,000	3 090,00	6 180,00	CS ÚRS 2023 01
4	K	946112119	Montáž pojízdných věží trubkových nebo dílcových s maximálním zatížením podlahy do 200 kg/m2 šířky přes 0,9 do 1,6 m, délky do 3,2 m, výšky přes 8,6 m do 9,6 m	kus	2,000	5 340,00	10 680,00	CS ÚRS 2023 01
5	K	946112216	Montáž pojízdných věží trubkových nebo dílcových s maximálním zatížením podlahy do 200 kg/m2 Příplatek za první a každý další den použití pojízdného lešení k ceně -2116	kus	60,000	591,00	35 460,00	CS ÚRS 2023 01
6	K	946112219	Montáž pojízdných věží trubkových nebo dílcových s maximálním zatížením podlahy do 200 kg/m2 Příplatek za první a každý další den použití pojízdného lešení k ceně -2119	kus	60,000	803,00	48 180,00	CS ÚRS 2023 01
7	K	946112816	Demontáž pojízdných věží trubkových nebo dílcových s maximálním zatížením podlahy do 200 kg/m2 šířky přes 0,9 do 1,6 m, délky do 3,2 m, výšky přes 5,5 m do 6,6 m	kus	2,000	2 040,00	4 080,00	CS ÚRS 2023 01
8	K	946112819	Demontáž pojízdných věží trubkových nebo dílcových s maximálním zatížením podlahy do 200 kg/m2 šířky přes 0,9 do 1,6 m, délky do 3,2 m, výšky přes 8,6 m do 9,6 m	kus	2,000	4 290,00	8 580,00	CS ÚRS 2023 01
9	K	949101111	Lešení pomocné pracovní pro objekty pozemních staveb pro zatížení do 150 kg/m2, o výšce lešeňové podlahy do 1,9 m	m2	50,000	47,80	2 390,00	CS ÚRS 2023 01
10	K	952901111	Vyčištění budov nebo objektů před předáním do užívání budov bytové nebo občanské výstavby, světlé výšky podlaží do 4 m	m2	50,000	97,70	4 885,00	CS ÚRS 2023 01
11	K	993111111	Dovoz a odvoz lešení včetně naložení a složení řadového, na vzdálenost do 10 km	m2	165,888	75,00	12 441,60	CS ÚRS 2023 02
D	997		Přesun sutě				47 213,96	
12	K	997013311	Doprava suti shozem montáž a demontáž shozu výšky do 10 m	m	8,000	461,00	3 688,00	CS ÚRS 2023 01
13	K	997013321	Doprava suti shozem montáž a demontáž shozu výšky Příplatek za první a každý další den použití shozu k ceně -3311	m	30,000	48,50	1 455,00	CS ÚRS 2023 01
14	K	997013501	Odvoz suti a vybouraných hmot na skládku nebo meziskládku se složením, na vzdálenost do 1 km	t	19,921	239,00	4 761,12	CS ÚRS 2023 01
15	K	997013509	Odvoz suti a vybouraných hmot na skládku nebo meziskládku se složením, na vzdálenost Příplatek k ceně za každý další i započatý 1 km přes 1 km	t	378,499	10,40	3 936,39	CS ÚRS 2023 01
16	K	997013811	Poplatek za uložení stavebního odpadu na skládce (skládkovné) dřevěného zatříděného do Katalogu odpadů pod kódem 17 02 01	t	9,975	500,00	4 987,50	CS ÚRS 2023 02
17	K	997013814	Poplatek za uložení stavebního odpadu na skládce (skládkovné) z izolačních materiálů zatříděného do Katalogu odpadů pod kódem 17 06 04	t	0,587	1 850,00	1 085,95	CS ÚRS 2023 01

PČ	Typ	Kód	Popis	MJ	Množství	J.cena [CZK]	Cena celkem [CZK]	Cenová soustava
18	K	997013821	Poplatek za uložení stavebního odpadu na skládce (skládkovně) ze stavebních materiálů obsahujících azbest zařazených do Katalogu odpadů pod kódem 17 06 05	t	8,400	3 250,00	27 300,00	CS ÚRS 2023 01
	D	998	Přesun hmot				11,61	
19	K	998018002	Přesun hmot pro budovy občanské výstavby, bydlení, výroba a služby ruční - bez užití mechanizace vodorovná dopravní vzdálenost do 100 m pro budovy s jakoukoliv nosnou konstrukcí výšky přes 6 do 12 m	t	0,009	1 290,00	11,61	CS ÚRS 2023 01
	D	PSV	Práce a dodávky PSV				1 899 697,54	
	D	712	Povlakové krytiny				22 250,00	
20	K	712431801	Odstranění povlakové krytiny střech šikmých přes 10° do 30° z pásů uložených na sucho AIP nebo NAIP	m2	890,000	25,00	22 250,00	CS ÚRS 2023 01
	D	713	Izolace tepelné				205 652,92	
21	K	713111111	Montáž tepelné izolace stropů rohožemi, pásy, dílci, deskami, bloky (izolační materiál ve specifikaci) vrchem bez překrytí lepenkou kladenými volně	m2	132,705	32,90	4 365,99	CS ÚRS 2023 01
22	M	RKW.127421	deska izolační SUPERROCK 610x1000x160 mm	m2	139,340	286,00	39 851,24	
	WV		132,705		132,705			
	WV		132,705*1,05 "Přepočtené koeficientem množství"		139,340			
23	K	713151211	Montáž tepelné izolace střech šikmých rohožemi, pásy, deskami (izolační materiál ve specifikaci) připevněné sponkami reflexní nad krokve s difúzní spojovací páskou, tloušťka izolace do 5 mm	m2	468,135	50,80	23 781,26	CS ÚRS 2023 01
24	M	28329217	folie podkladní pro doplňkovou hydroizolační vrstvu pod krytinu či do tříplášťových větraných střech 150g/m2	m2	491,542	56,00	27 526,35	CS ÚRS 2023 01
	WV		468,135		468,135			
	WV		468,135*1,05 "Přepočtené koeficientem množství"		491,542			
25	K	713191133	Montáž tepelné izolace stavebních konstrukcí - doplňky a konstrukční součásti podlah, stropů vrchem nebo střech překrytím fólií položenou volně s přelepením spojů	m2	468,135	33,80	15 822,96	CS ÚRS 2023 01
26	M	28329043	folie difúzně propustné s nakaširovanou strukturovanou rohoží pod hladkou plechovou krytinu se samolepicí páskou v podélném přesahu	m2	491,542	189,00	92 901,44	CS ÚRS 2023 01
	WV		468,135		468,135			
	WV		468,135*1,05 "Přepočtené koeficientem množství"		491,542			
27	K	998713102	Přesun hmot pro izolace tepelné stanovený z hmotnosti přesunovaného materiálu vodorovná dopravní vzdálenost do 50 m v objektech výšky přes 6 m do 12 m	t	1,415	992,00	1 403,68	CS ÚRS 2023 01
	D	721	Zdravotechnika - vnitřní kanalizace				19 425,00	
28	K	721279153R	Ventilační hlavice montáž ventilační hlavice z polypropylenu (PP) ostatních typů DN 125	kus	7,000	885,00	6 195,00	
	WV		7 "ZTI		7,000			
29	M	28342054	komínek střešní odvětrávací s integrovanou manžetou z PVC DN 125	kus	7,000	1 890,00	13 230,00	CS ÚRS 2023 01
	WV		7		7,000			
	D	742	Elektroinstalace - slaboproud				706,00	
30	K	742420821	Demontáž společné televizní antény anténního stožáru	kus	1,000	706,00	706,00	CS ÚRS 2023 01
	D	762	Konstrukce tesařské				358 763,62	
31	K	762083122	Impregnace řeziva máčením proti dřevokaznému hmyzu, houbám a plísním, třída ohrožení 3 a 4 (dřevo v exteriéru)	m3	3,039	1 252,00	3 804,83	CS ÚRS 2023 01
32	K	762331922	Vyřezání částí střešní vazby vázané konstrukce krovů průřezové plochy řeziva přes 120 do 224 cm2, délky vyřezané části krovového prvku přes 3 do 5 m	m	45,000	139,00	6 255,00	CS ÚRS 2023 01
33	K	762332922	Doplnění střešní vazby řezivem (materiál v ceně) průřezové plochy přes 120 do 224 cm2	m	45,000	430,00	19 350,00	CS ÚRS 2023 01
34	K	762341270	Montáž bednění střech rovných a šikmých sklonu do 60° s vyřezáním otvorů z desek dřevotřískových nebo dřevoštěpkových na sraz	m2	458,795	106,00	48 632,27	CS ÚRS 2023 01
35	M	60726286	deska dřevoštěpková OSB 3 P+D broušená tl 25mm	m2	504,675	351,00	177 140,93	CS ÚRS 2023 01
	WV		458,795		458,795			
	WV		458,795*1,1 "Přepočtené koeficientem množství"		504,675			

PČ	Typ	Kód	Popis	MJ	Množství	J.cena [CZK]	Cena celkem [CZK]	Cenová soustava
36	K	762341811	Demontáž bednění a laťování bednění střešních rovinných, obloukových, sklonu do 60° se všemi nadstřešními konstrukcemi z prken hrubých, hoblovaných tl. do 32 mm	m2	444,750	32,90	14 632,28	CS ÚRS 2023 01
37	K	762342216	Montáž laťování střešních jednoduchých sklonu do 60° při osové vzdálenosti latí přes 360 do 600 mm	m2	458,795	35,00	16 057,83	CS ÚRS 2023 01
38	M	60514105	řezivo jehličnaté lať pevnostní třída S10-13 průřez 30x50mm	m3	2,273	12 000,00	27 276,00	CS ÚRS 2023 01
	VV		0,03*0,05*1*3*459 " 3 ks/m2		2,066			
	VV		2,066*1,1 "Přepočtené koeficientem množství		2,273			
39	K	762342811	Demontáž bednění a laťování laťování střešních sklonu do 60° se všemi nadstřešními konstrukcemi, z latí průřezové plochy do 25 cm2 při osové vzdálenosti do 0,22 m	m2	333,750	21,90	7 309,13	CS ÚRS 2023 01
40	K	762395000	Spojovací prostředky krovů, bednění a laťování, nadstřešních konstrukcí svory, prkna, hřebíky, pásová ocel, vruty	m3	3,039	1 160,00	3 525,24	CS ÚRS 2023 01
41	K	762495000	Spojovací prostředky olištování spár, obložení stropů, střešních podhledů a stěn hřebíky, vruty	m2	13,920	39,80	554,02	CS ÚRS 2023 01
42	K	762842222	Montáž podbíjení střešních šikmých, vnějšího přesahu šířky přes 0,8 m z hoblovaných prken na pero a drážku	m2	13,920	274,00	3 814,08	CS ÚRS 2023 01
43	M	60516100	řezivo smrkové sušené tl 30mm	m3	0,420	16 500,00	6 930,00	CS ÚRS 2021 01
	P		Poznámka k položce: -hoblované					
	VV		14*0,025 "podbití přesahů štítů		0,350			
	VV		0,35*1,2 "Přepočtené koeficientem množství		0,420			
44	K	998762102	Přesun hmot pro konstrukce tesařské stanovený z hmotnosti přesunovaného materiálu vodorovná dopravní vzdálenost do 50 m v objektech výšky přes 6 do 12 m	t	15,551	1 510,00	23 482,01	CS ÚRS 2023 01
D	764		Konstrukce klempířské				975 560,72	
45	K	764001821	Demontáž klempířských konstrukcí krytiny ze svitků nebo tabulí do suti	m2	25,000	139,00	3 475,00	CS ÚRS 2023 01
46	K	764001851	Demontáž klempířských konstrukcí oplechování hřebene s větrací mřížkou nebo podkladním plechem do suti	m	45,800	57,10	2 615,18	CS ÚRS 2023 01
47	K	764001871	Demontáž klempířských konstrukcí oplechování nároží s větrací mřížkou nebo podkladním plechem do suti	m	61,600	62,20	3 831,52	CS ÚRS 2023 01
48	K	764001891	Demontáž klempířských konstrukcí oplechování úžlabí do suti	m	27,200	46,00	1 251,20	CS ÚRS 2023 01
49	K	764002812	Demontáž klempířských konstrukcí okapového plechu do suti, v krytině skládané	m	63,800	56,40	3 598,32	CS ÚRS 2023 01
50	K	764002821	Demontáž klempířských konstrukcí střešního výlezu do suti	kus	2,000	80,00	160,00	CS ÚRS 2023 01
51	K	764002881	Demontáž klempířských konstrukcí lemování střešních prostupů do suti	m2	1,000	224,00	224,00	CS ÚRS 2023 01
52	K	764002891	Demontáž klempířských konstrukcí lemování sloupků komínových lávek do suti	kus	2,000	128,00	256,00	CS ÚRS 2023 01
53	K	764003801	Demontáž klempířských konstrukcí lemování trub, konzol, držáků, ventilačních nástavců a ostatních kusových prvků do suti	kus	7,000	165,00	1 155,00	CS ÚRS 2023 01
54	K	764004801	Demontáž klempířských konstrukcí žlabu podokapního do suti	m	63,800	73,00	4 657,40	CS ÚRS 2023 01
55	K	764004861	Demontáž klempířských konstrukcí svodu do suti	m	70,400	56,80	3 998,72	CS ÚRS 2023 01
56	K	764111643	Krytina ze svitků, ze šablon nebo taškových tabulí z pozinkovaného plechu s povrchovou úpravou u úpravou u okapů, prostupů a výčnělků střešních rovných drážkováním ze svitků do rš 670 mm, sklon střešy přes 30 do 60°	m2	479,838	1 470,00	705 361,86	CS ÚRS 2023 01
57	K		Montáž oplechování střešních prvků sněhového zachytávače průběžného jednotrubkového	m	21,000	204,00	4 284,00	CS ÚRS 2023 01
58	M	55345019	trubka sněhového zachytávače	kus	21,000	325,00	6 825,00	CS ÚRS 2023 01
	P		Poznámka k položce: -délka 500 mm					
	VV		21		21,000			
59	M	55343069	koncovka pro tyč sněhové zábrany D 25	kus	42,000	315,00	13 230,00	CS ÚRS 2023 01
	VV		21*2		42,000			
60	M	55343062	držák zábrany sněhové univerzální	kus	42,000	305,00	12 810,00	CS ÚRS 2023 01
	VV		21*2		42,000			
61	K		Oplechování střešních prvků z pozinkovaného plechu s povrchovou úpravou hřebene větraného s použitím hřebenevého plechu s větracím pásem rš 400 mm	m	45,800	605,00	27 709,00	CS ÚRS 2023 01
62	K		Oplechování střešních prvků z pozinkovaného plechu s povrchovou úpravou úžlabí systémovým úžlabním plechem rš 625 mm v krytině z taškových tabulí	m	27,200	410,00	11 152,00	CS ÚRS 2023 01
63	K		Oplechování střešních prvků z pozinkovaného plechu s povrchovou úpravou štítu závětrnou lištou rš 330 mm	m	61,600	352,00	21 683,20	CS ÚRS 2023 01

PČ	Typ	Kód	Popis	MJ	Množství	J.cena [CZK]	Cena celkem [CZK]	Cenová soustava	
64	K		Oplechování střešních prvků z pozinkovaného plechu s povrchovou úpravou okapu střechy rovné okapovým plechem rš 330 mm	m	63,800	339,00	21 628,20	CS ÚRS 2023 01	
65	K		Oplechování střešních prvků z pozinkovaného plechu s povrchovou úpravou střešní výlez rozměru 600 x 600 mm, střechy s krytinou skládanou nebo plechovou	kus	2,000	3 400,00	6 800,00	CS ÚRS 2023 01	
66	K	764314612	Lemování prostupů z pozinkovaného plechu s povrchovou úpravou bez lišty, střech s krytinou skládanou nebo z plechu	m2	9,045	1 540,00	13 929,30	CS ÚRS 2023 01	
67	K	764314664	Lemování sloupků kominových lávek z pozinkovaného plechu s povrchovou úpravou s podložkou, střech s krytinou skládanou mimo preizovou nebo z plechu rš 330 x 800 mm	kus	3,000	582,00	1 746,00	CS ÚRS 2023 01	
68	K	764316604	Lemování ventilačních nástavců z pozinkovaného plechu s povrchovou úpravou výšky do 1000 mm, se stříškou střech s krytinou preizovou nebo vlnitou, průměru přes 150 do 200 mm	kus	7,000	1 720,00	12 040,00	CS ÚRS 2023 01	
69	K	764316605	Lemování ventilačních nástavců z pozinkovaného plechu s povrchovou úpravou výšky do 1000 mm, se stříškou střech s krytinou preizovou nebo vlnitou, průměru přes 200 do 300 mm	kus	1,000	1 960,00	1 960,00	CS ÚRS 2023 01	
70	K	764511602	Žlab podokapní z pozinkovaného plechu s povrchovou úpravou včetně háků a čel půlkruhový rš 330 mm	m	63,800	460,00	29 348,00	CS ÚRS 2023 01	
71	K	764511642	Žlab podokapní z pozinkovaného plechu s povrchovou úpravou včetně háků a čel kotlík oválný (trychtýřový), rš žlabu/průměr svodu 330/100 mm	kus	10,000	496,00	4 960,00	CS ÚRS 2023 01	
72	K	764518622	Svod z pozinkovaného plechu s upraveným povrchem včetně objímek, kolen a odskoků kruhový, průměru 100 mm	m	70,400	660,00	46 464,00	CS ÚRS 2023 01	
73	K	998764102	Přesun hmot pro konstrukce klempířské stanovený z hmotnosti přesunovaného materiálu vodorovná dopravní vzdálenost do 50 m v objektech výšky přes 6 do 12 m	t	4,402	1 910,00	8 407,82	CS ÚRS 2023 01	
D 765			Krytina skládaná					246 423,67	
74	K	765131803	Demontáž azbestocementové krytiny skládané sklonu do 30° do suti	m2	444,250	394,00	175 034,50	CS ÚRS 2023 01	
75	K	765131823	Demontáž azbestocementové krytiny skládané sklonu do 30° hřebene nebo nároží z hřebenáčů do suti	m	45,800	376,00	17 220,80	CS ÚRS 2023 01	
76	K	765131843	Demontáž azbestocementové krytiny skládané Příplatek k cenám za sklon přes 30° demontáže krytiny	m2	444,250	75,00	33 318,75	CS ÚRS 2023 01	
77	K	765131853	Demontáž azbestocementové krytiny skládané Příplatek k cenám za sklon přes 30° demontáže hřebene nebo nároží	m	45,800	75,00	3 435,00	CS ÚRS 2023 01	
78	K	765192001	Nouzové zakrytí střechy plachtou	m2	468,135	37,20	17 414,62	CS ÚRS 2023 01	
D 766			Konstrukce truhlářské					1 551,00	
79	K	766417813	Demontáž provětrávané fasády z dřevěných profilů šířky profilu přes 80 mm	m2	9,400	165,00	1 551,00	CS ÚRS 2023 01	
D 767			Konstrukce zámečnické					66 695,41	
80	K	767851102	Montáž kominových lávek pochůzná a části nosné konstrukce lávky	m	3,500	949,00	3 321,50	CS ÚRS 2023 01	
81	M	60511135	řezivo stavební fošny prismované středové š přes 220mm dl 2-5m	m3	0,108	7 000,00	756,00	CS ÚRS 2023 01	
	vv		0,20*0,07*3,5*2 "fošny 20/7 cm dl. 3,50 m 2 kusy		0,098				
	vv		0,098*1,1 "Přepočtené koeficientem množství		0,108				
82	K	767881128	Montáž záchytného systému proti pádu bodů samostatných nebo v systému s poddajným kotvicím vedením do dřevěných trámových konstrukcí sevřením, kotvení svrchní, objímkou	kus	7,000	1 490,00	10 430,00	CS ÚRS 2023 01	
83	M	70921376	kotvicí bod pro dřevěné nosníky pomocí dvou závitových tyčí do předvrtaných otvorů dl 400mm	kus	7,000	5 070,00	35 490,00	CS ÚRS 2023 01	
	vv		7		7,000				
84	M	31452206	oko spojovací k nerez lanu pro systémy pro systémy s požadavkem na permanentní kotvicí vedení	kus	7,000	1 730,00	12 110,00	CS ÚRS 2023 01	
	vv		7		7,000				
85	M	31452201	nerezové lano určené pro systémy s požadavkem na permanentní kotvicí vedení tl 8mm	m	21,000	211,00	4 431,00	CS ÚRS 2023 01	
	vv		21		21,000				
86	K	998767102	Přesun hmot pro zámečnické konstrukce stanovený z hmotnosti přesunovaného materiálu vodorovná dopravní vzdálenost do 50 m v objektech výšky přes 6 do 12 m	t	0,084	1 360,00	114,24	CS ÚRS 2023 01	
87	K	998767181	Přesun hmot pro zámečnické konstrukce stanovený z hmotnosti přesunovaného materiálu Příplatek k cenám za přesun prováděný bez použití mechanizace pro jakoukoliv výšku objektu	t	0,084	508,00	42,67	CS ÚRS 2023 01	
D 783			Dokončovací práce - nátěry					2 669,20	
88	K	783304100	Provedení nátěru zámečnických konstrukcí základního nebo základního antikoroziho jednonásobného	m2	2,000	165,00	330,00	CS ÚRS 2023 01	

PČ	Typ	Kód	Popis	MJ	Množství	J.cena [CZK]	Cena celkem [CZK]	Cenová soustava
89	M	24623858	hmota nátěrová syntetická základní antikorozní na Pz	kg	1,000	236,00	236,00	CS ÚRS 2023 01
	W		1		1,000			
90	K	783307100	Provedení nátěru zámečnických konstrukcí krycího jednonásobného	m2	2,000	355,00	710,00	CS ÚRS 2023 01
91	M	24629097	hmota nátěrová epoxidová krycí (email) na ocelové konstrukce RAL 7035	kg	1,000	240,00	240,00	CS ÚRS 2023 01
	W		1		1,000			
92	K	783827125	Krycí (ochranný) nátěr omítek jednonásobný hladkých omítek hladkých, zrnitých tenkovrstvých nebo štukových stupně členitosti 1 a 2 silikonový	m2	12,000	89,30	1 071,60	CS ÚRS 2023 01
93	K	783897609	Krycí (ochranný) nátěr omítek Příplatek k cenám za provádění barevného nátěru v odstínu středně sytém jednonásobného	m2	12,000	6,80	81,60	CS ÚRS 2023 01
D	M		Práce a dodávky M				2 120,00	
D	21-M		Elektromontáže				2 120,00	
94	K	218220102	Demontáž hromosvodného vedení svodových vodičů s podpěrami, průměru přes 10 mm	m	50,000	35,00	1 750,00	CS ÚRS 2023 01
95	K	218220201	Demontáž hromosvodného vedení jímacích tyčí délky do 3 m ze střešního hřebenu	kus	2,000	185,00	370,00	CS ÚRS 2023 01
D	VRN		Vedlejší rozpočtové náklady				75 000,00	
D	VRN6		Územní vlivy				75 000,00	
96	K		Práce se škodlivými materiály	kus	1,000	75 000,00	75 000,00	CS ÚRS 2023 01

Struktura údajů, formát souboru a metodika pro zpracování

Struktura

Soubor je složen ze záložky Rekapitulace stavby a záložek s názvem soupisu prací pro jednotlivé objekty ve formátu XLSX. Každá ze záložek přitom obsahuje ještě samostatné sestavy vymezené orámováním a nadpisem sestavy.

Rekapitulace stavby obsahuje sestavu Rekapitulace stavby a Rekapitulace objektů stavby a soupisů prací.

V sestavě **Rekapitulace stavby** jsou uvedeny informace identifikující předmět veřejné zakázky na stavební práce, KSO, CC-CZ, CZ-CPV, CZ-CPA a rekapitulaci celkové nabídkové ceny uchazeče.

Termínem "uchazeč" (resp. zhotovitel) se myslí "účastník zadávacího řízení" ve smyslu zákona o zadávání veřejných zakázek.

V sestavě **Rekapitulace objektů stavby a soupisů prací** je uvedena rekapitulace stavebních objektů, inženýrských objektů, provozních souborů, vedlejších a ostatních nákladů a ostatních nákladů s rekapitulací nabídkové ceny za jednotlivé soupisy prací. Na základě údaje Typ je možné identifikovat, zda se jedná o objekt nebo soupis prací pro daný objekt:

STA	Stavební objekt pozemní
ING	Stavební objekt inženýrský
PRO	Provozní soubor
VON	Vedlejší a ostatní náklady
OST	Ostatní
Soupis	Soupis prací pro daný typ objektu

Soupis prací pro jednotlivé objekty obsahuje sestavy Krycí list soupisu prací, Rekapitulace členění soupisu prací, Soupis prací. Za soupis prací může být považován i objekt stavby v případě, že neobsahuje podřízenou zakázku.

Krycí list soupisu obsahuje rekapitulaci informací o předmětu veřejné zakázky ze sestavy Rekapitulace stavby, informací o zařazení objektu do KSO, CC-CZ, CZ-CPV, CZ-CPA a rekapitulaci celkové nabídkové ceny uchazeče za aktuální soupis prací.

Rekapitulace členění soupisu prací obsahuje rekapitulaci soupisu prací ve všech úrovních členění soupisu tak, jak byla tato členění použita (např. stavební díly, funkční díly, případně jiné členění) s rekapitulací nabídkové ceny.

Soupis prací obsahuje položky veškerých stavebních nebo montážních prací, dodávek materiálů a služeb nezbytných pro zhotovení stavebního objektu, inženýrského objektu, provozního souboru, vedlejších a ostatních nákladů.

Pro položky soupisu prací se zobrazují následující informace:

PČ	Pořadové číslo položky v aktuálním soupisu
TYP	Typ položky: K - konstrukce, M - materiál, PP - plný popis, PSC - poznámka k souboru cen, P - poznámka k položce, VV - výkaz výměr
Kód	Kód položky
Popis	Zkrácený popis položky
MJ	Měrná jednotka položky
Množství	Množství v měrné jednotce
J.cena	Jednotková cena položky. Zadaní může obsahovat namísto J.ceny sloupce J.materiál a J.montáž, jejichž součet definuje J.cenu položky.
Cena celkem	Celková cena položky daná jako součin množství a j.ceny
Cenová soustava	Příslušnost položky do cenové soustavy

Ke každé položce soupisu prací se na samostatných řádcích může zobrazovat:

Plný popis položky
Poznámka k souboru cen a poznámka zadavatele
Výkaz výměr

Pokud je k řádce výkazu výměr evidovaný údaj ve sloupci Kód, jedná se o definovaný odkaz, na který se může odvolávat výkaz výměr z jiné položky.

Metodika pro zpracování

Jednotlivé sestavy jsou v souboru provázány. Editovatelné pole jsou zvýrazněny žlutým podbarvením, ostatní pole neslouží k editaci a nesmí být jakkoliv modifikovány.

Uchazeč je pro podání nabídky povinen vyplnit žlutě podbarvená pole:

- Pole Uchazeč v sestavě Rekapitulace stavby - zde uchazeč vyplní svůj název (název subjektu)
- Pole IČ a DIČ v sestavě Rekapitulace stavby - zde uchazeč vyplní svoje IČ a DIČ
- Datum v sestavě Rekapitulace stavby - zde uchazeč vyplní datum vytvoření nabídky
- J.cena = jednotková cena v sestavě Soupis prací o maximálním počtu desetinných míst uvedených v poli
- pokud sestavy soupisů prací obsahují pole J.cena, měla by být všechna tato pole vyplněna nenulovými
- Poznámka - nepovinný údaj pro položku soupisu

V případě, že sestavy soupisů prací neobsahují pole J.cena, potom ve všech soupisech prací obsahují pole:

- J.materiál - jednotková cena materiálu
- J.montáž - jednotková cena montáže

Uchazeč v tomto případě by měl vyplnit všechna pole J.materiál a pole J.montáž nenulovými kladnými číslicemi. V případech, kdy položka neobsahuje žádný materiál je přípustné, aby pole J.materiál bylo vyplněno nulou. V případech, kdy položka neobsahuje žádnou montáž je přípustné, aby pole J.montáž bylo vyplněno nulou. Obě pole - J.materiál, J.Montáž u jedné položky by však neměly být vyplněny nulou.

Rekapitulace stavby

Název atributu	Povinný (A/N)	Popis	Typ	Max. počet znaků
Kód	A	Kód stavby	String	20
Stavba	A	Název stavby	String	120
Místo	N	Místo stavby	String	50
Datum	A	Datum vykonaného exportu	Date	
KSO	N	Klasifikace stavebního objektu	String	15
CC-CZ	N	Klasifikace stavebních děl	String	15
CZ-CPV	N	Společný slovník pro veřejné zakázky	String	20
CZ-CPA	N	Klasifikace produkce podle činností	String	20
Zadavatel	N	Zadavatel zadání	String	50
IČ	N	IČ zadavatele zadání	String	20
DIČ	N	DIČ zadavatele zadání	String	20
Uchazeč	N	Uchazeč veřejné zakázky	String	50
Projektant	N	Projektant	String	50
Poznámka	N	Poznámka k zadání	String	255
Sazba DPH	A	Rekapitulace sazeb DPH u položek soupisů	eGSazbaDph	
Základna DPH	A	Základna DPH určena součtem celkové ceny z položek soupisů	Double	
Hodnota DPH	A	Hodnota DPH	Double	
Cena bez DPH	A	Celková cena bez DPH za celou stavbu. Sčítává se ze všech listů.	Double	
Cena s DPH	A	Celková cena s DPH za celou stavbu	Double	

Rekapitulace objektů stavby a soupisů prací

Název atributu	Povinný (A/N)	Popis	Typ	Max. počet znaků
Kód	A	Přebírá se z Rekapitulace stavby	String	20
Stavba	A	Přebírá se z Rekapitulace stavby	String	120
Místo	N	Přebírá se z Rekapitulace stavby	String	50
Datum	A	Přebírá se z Rekapitulace stavby	Date	
Zadavatel	N	Přebírá se z Rekapitulace stavby	String	50
Projektant	N	Přebírá se z Rekapitulace stavby	String	50
Uchazeč	N	Přebírá se z Rekapitulace stavby	String	50
Kód	A	Kód objektu	String	20
Objektu, Soupis prací	A	Název objektu	String	120
Cena bez DPH	A	Cena bez DPH za daný objekt	Double	
Cena s DPH	A	Cena spolu s DPH za daný objekt	Double	
Typ	A	Typ zakázky	eGTypZakazky	

Krycí list soupisu

Název atributu	Povinný (A/N)	Popis	Typ	Max. počet znaků
Stavba	A	Přebírá se z Rekapitulace stavby	String	120
Objekt	A	Kód a název objektu	String	20 + 120
Soupis	A	Kód a název soupisu	String	20 + 120
KSO	N	Klasifikace stavebního objektu	String	15
CC-CZ	N	Klasifikace stavbeních děl	String	15
CZ-CPV	N	Společný slovník pro veřejné zakázky	String	20
CZ-CPA	N	Klasifikace produkce podle činností	String	20
Místo	N	Přebírá se z Rekapitulace stavby	String	50
Zadavatel	N	Přebírá se z Rekapitulace stavby	String	50
Uchazeč	N	Přebírá se z Rekapitulace stavby	String	50
Projektant	N	Přebírá se z Rekapitulace stavby	String	50
Poznámka	N	Poznámka k soupisu prací	String	255
Sazba DPH	A	Rekapitulace sazeb DPH na položkách aktuálního soupisu	eGSazbaDph	
Základna DPH	A	Základna DPH určena součtem celkové ceny z položek aktuálního soupisu	Double	
Hodnota DPH	A	Hodnota DPH	Double	
Cena bez DPH	A	Cena bez DPH za daný soupis	Double	
Cena s DPH	A	Cena s DPH za daný soupis	Double	

Rekapitulace členění soupisu prací

Název atributu	Povinný (A/N)	Popis	Typ	Max. počet znaků
Stavba	A	Přebírá se z Rekapitulace stavby	String	120
Objekt	A	Kód a název objektu, přebírá se z Krycího listu soupisu	String	20 + 120
Soupis	A	Kód a název objektu, přebírá se z Krycího listu soupisu	String	20 + 120
Místo	N	Přebírá se z Rekapitulace stavby	String	50
Datum	A	Přebírá se z Rekapitulace stavby	Date	
Zadavatel	N	Přebírá se z Rekapitulace stavby	String	50
Projektant	N	Přebírá se z Rekapitulace stavby	String	50
Uchazeč	N	Přebírá se z Rekapitulace stavby	String	50
Kód dílu - Popis	A	Kód a název dílu ze soupisu	String	20 + 100
Cena celkem	A	Cena celkem za díl ze soupisu	Double	

Soupis prací

Název atributu	Povinný (A/N)	Popis	Typ	Max. počet znaků
Stavba	A	Přebírá se z Rekapitulace stavby	String	120
Objekt	A	Kód a název objektu	String	20 + 120
Soupis	A	Přebírá se z Krycího listu soupisu	String	20 + 120
Místo	N	Přebírá se z Krycího listu soupisu	String	50
Datum	A	Přebírá se z Krycího listu soupisu	Date	
Zadavatel	N	Přebírá se z Krycího listu soupisu	String	50
Projektant	N	Přebírá se z Krycího listu soupisu	String	50
Uchazeč	N	Přebírá se z Krycího listu soupisu	String	50
PČ	A	Pořadové číslo položky soupisu	Long	
Typ	A	Typ položky soupisu	eGTypPolozky	1
Kód	A	Kód položky ze soupisu	String	20
Popis	A	Popis položky ze soupisu	String	255
MJ	A	Měrná jednotka položky	String	10
Množství	A	Množství položky soupisu	Double	
J.Cena	A	Jednotková cena položky	Double	
Cena celkem	A	Cena celkem vyčíslena jako J.Cena * Množství	Double	
Cenová soustava	N	Zařazení položky do cenové soustavy	String	50
p	N	Poznámka položky ze soupisu	Memo	
psc	N	Poznámka k souboru cen ze soupisu	Memo	
pp	N	Plný popis položky ze soupisu	Memo	
vv	N	Výkaz výměr (figura, výraz, výměra) ze soupisu	Text,Text,Double	20, 150
DPH	A	Sazba DPH pro položku	eGSazbaDPH	

Datová věta

Typ věty	Hodnota	Význam
eGSazbaDPH	základní	Základní sazba DPH
	snížená	Snížená sazba DPH
	nulová	Nulová sazba DPH
	zákl. přenesená	Základní sazba DPH přenesená
	sníž. přenesená	Snížená sazba DPH přenesená
eGTypZakazky	STA	Stavební objekt
	PRO	Provozní soubor
	ING	Inženýrský objekt
	VON	Vedlejší a ostatní náklady
	OST	Ostatní náklady
eGTypPolozky	1	Položka typu HSV
	2	Položka typu PSV
	3	Položka typu M
	4	Položka typu OST

Doložka z automatizované konverze dokumentu do elektronické podoby – z moci úřední

Dokument (název vstupního souboru nebyl uveden) vznikl převedením listinného dokumentu do elektronického dokumentu pod pořadovým číslem **2833805-000-231031112522**. Vzniklý dokument obsahem odpovídá vstupnímu dokumentu. Počet stran dokumentu: **13**

Vstup obsahoval viditelný prvek, který nelze plně přenést na výstup.

Konverzi provedl subjekt: Policejní prezidium České republiky, IČ: 00007064

Datum vyhotovení: **31.10.2023**

Poznámka:

Konverzí dokumentu se nepotvrzuje správnost a pravdivost údajů obsažených v dokumentu a jejich soulad s právními předpisy. Kontrola doložek se provádí v centrální evidenci doložek na adrese 