



miesto Znojmo, IČO 002 93 881, DIČ CZ00293881
povinný subjekt dle § 2 odst. 1 zákona č. 340/2015 Sb. (o registru smluv)
se sídlem: Znojmo, Obroková 1/12, PSČ 669 02
jednající Ing. Ivanou Solařovou, starostkou

bankovní spojení:



jako povinný ze služebnosti na straně jedné (dále jen „*povinný*“)

a

EG.D, a.s., IČO 280 85 400, DIČ CZ28085400
se sídlem: Lidická 1873/36, Černá Pole, 602 00 Brno
zapsána v obchodním rejstříku vedeném Krajským soudem v Brně, spisová značka B 8477

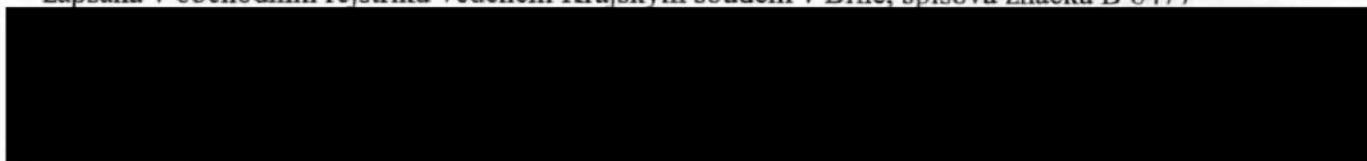

jako oprávněná ze služebnosti na straně druhé (dále jen „*oprávněná*“)

tímto spolu (společně dále jen „*smluvní strany*“) uzavírají níže uvedeného dne, měsíce a roku podle ust. § 1257 a násl. zákona č. 89/2012 Sb., občanský zákoník, v platném znění (dále jen „*občanský zákoník*“) ve spojení s ust. § 25 odst. 4 zákona č. 458/2000 Sb., energetický zákon, ve znění pozdějších předpisů (dále jen „*energetický zákon*“) tuto

SMLOUVU O ZŘÍZENÍ VĚCNÉHO BŘEMENE - SLUŽEBNOSTI číslo 0548/2023, č.EG.D: ZN-014330055075/002-GPM (dále jen „*tato smlouva*“)

I.

Úvodní ustanovení a účel smlouvy

- 1.1. Oprávněná prohlašuje, že je vlastníkem distribuční soustavy – stavby kabelového vedení realizované pod názvem „Znojmo, TS Telekom. budova kabely VN“. Jde o distribuční soustavu, která bude zřizována a provozována ve veřejném zájmu podle ust. § 2 odst. 2 písm. a) bod 1 energetického zákona. (dále jen „*distribuční soustava*“).
- 1.2. Oprávněná dále prohlašuje, že je provozovatelem distribuční soustavy v intencích energetického zákona na území vymezeném licencí, přičemž energetický zákon ji v ust. § 25 odst. 4 ukládá povinnost zřídit věcné břemeno umožňující využití cizích nemovitých věcí pro účely zřizování a provozování zařízení distribuční soustavy, přetínat tyto nemovité věci a umísťovat v nich vedení, a to smluvně s vlastníkem nemovitých věcí.

Kontakty:

- ve věcech technických:
- na zhotovitele smlouvy:



ZN-014330055075/002-GPM

1/6

1.3. Povinný prohlašuje, že je výlučným vlastníkem pozemků:

- pozemku parcelní číslo 3008/28, druh pozemku: trvalý travní porost, o výměře 531 m²,
- pozemku parcelní číslo 3272, druh pozemku: ostatní plocha, o výměře 1036 m²,
- pozemku parcelní číslo 3310/1, druh pozemku: ostatní plocha, o výměře 13026 m²,
- pozemku parcelní číslo 3400/1, druh pozemku: ostatní plocha, o výměře 23419 m²,
- pozemku parcelní číslo 3408/32, druh pozemku: ostatní plocha, o výměře 9193 m²,
- pozemku parcelní číslo 3408/134, druh pozemku: ostatní plocha, o výměře 11 m²,
- pozemku parcelní číslo 5441/18, druh pozemku: ostatní plocha, o výměře 685 m²,
- pozemku parcelní číslo 5454/1, druh pozemku: ostatní plocha, o výměře 4796 m²,
- pozemku parcelní číslo 5455/2, druh pozemku: ostatní plocha, o výměře 1549 m²,
- pozemku parcelní číslo 5465/1, druh pozemku: ostatní plocha, o výměře 1451 m²,
- pozemku parcelní číslo 5469/1, druh pozemku: ostatní plocha, o výměře 1629 m²,
- pozemku parcelní číslo 5578, druh pozemku: ostatní plocha, o výměře 2410 m²

pozemky jsou zapsány v katastru nemovitostí na LV č. 10001 vedeném Katastrálním úřadem pro Jihomoravský kraj, Katastrální pracoviště Znojmo, pro okres Znojmo, obec Znojmo, pro katastrální území Znojmo-město (dále jen „**Služebný pozemek**“).

- 1.4.** Smluvní strany prohlašují, že distribuční soustava je ve smyslu ust. § 509 občanského zákoníku inženýrskou sítí a není tedy součástí Služebného pozemku.
- 1.5.** Smluvní strany prohlašují, že uzavírají tuto smlouvu s ohledem na skutečnost, že se Služebný pozemek nachází na území vymezeném licenci, v němž oprávněná provozuje distribuční soustavu, a proto veškerá ustanovení této smlouvy je třeba vykládat v tomto smyslu.

II.

Předmět smlouvy

Předmětem této smlouvy je zřízení věcného břemene podle ust. § 25 odst. 4 energetického zákona (dále jen „**věcné břemeno**“).

III.

Věcné břemeno

- 3.1.** Povinný touto smlouvou zřizuje ve prospěch oprávněné a k tíži Služebného pozemku věcné břemeno spočívající v právu oprávněné na Služebném pozemku vlastním nákladem a vhodným i bezpečným způsobem zřídit a přes něj vést distribuční soustavu, provozovat ji a udržovat, a v povinnosti vlastníka Služebného pozemku toto právo oprávněné strpět. Služebnost inženýrské sítě zahrnuje i právo zřídit, mít a udržovat na Služebném pozemku také potřebné obslužné zařízení, jakož i právo provádět na inženýrské síti úpravy za účelem její modernizace nebo zlepšení její výkonnosti, včetně jejího odstranění. Obsah služebnosti inženýrské sítě je dále specifikován v energetickém zákoně. V pochybnostech platí, že obsah věcného břemene je spíše menší, než větší a tento je nutno vykládat s přihlédnutím k energetickému zákonu a oprávněným zájmům vlastníka
- 3.2.** Oprávněná právo odpovídající věcnému břemenu přijímá.

Kontakty:

- ve věcech technických:
- na zhotovitele smlouvy:



ZN-014330055075/002-GPM

2/6

3. Oprávněná nese náklad na zachování a opravy inženýrské sítě. Povinný není povinen na inženýrskou síť jakkoliv přispívat.
4. Věcné břemeno se zřizuje jako služebnost osobní a není ji možné převést na třetí osobu, aniž by zároveň nedošlo k převodu licence.
5. Věcné břemeno se zřizuje na dobu neurčitou.
6. Smluvní strany berou na vědomí, že se změnou vlastníka Služebného pozemku přechází práva a povinnosti vyplývající z věcného břemene na nového vlastníka Služebného pozemku.
7. Rozsah věcného břemene vymezuje *geometrický plán č. 8011-2780/2022 zhotovený společností Geodetická kancelář Plavec-Michalec s.r.o., Budovcova 2530, 397 01 Písek a ověřený dne 21.12.2022 pod č. 343/2022 [redacted] a za Katastrální úřad pro Jihomoravský kraj, Katastrální pracoviště Znojmo odsouhlasil(a) dne 02.01.2023 pod č. PGP 2873/2022-713 [redacted]* [redacted] Geometrický plán tvoří přílohu č. 1 této smlouvy a je její nedílnou součástí. V pochybnostech platí, že rozsah věcného břemene je spíše menší, než větší.
8. Povinný bere na vědomí, že distribuční soustava je chráněna ve smyslu ust. § 46 energetického zákona ochranným pásmem, které tvoří prostor v bezprostřední blízkosti distribuční soustavy určený k zajištění jejího spolehlivého provozu a k ochraně života, zdraví a majetku osob.

IV.

Úplata a platební podmínky

1. Věcné břemeno se zřizuje úplatně.
2. Jednorázová úplata se sjednává ve výši **386.180 Kč** (slovy: *Tři sta osmdesát šest tisíc sto osmdesát korun českých*). K této částce bude připočtena DPH dle platných předpisů.
3. Jednorázová úplata bude povinnému uhrazena na základě vystaveného daňového dokladu do 30 dnů ode dne doručení vyznění o provedení vkladu práva odpovídajícího věcnému břemenu do katastru nemovitostí. Daňový doklad obsahující poznámku: „*Jednorázová úplata dle smlouvy č. ZN-014330055075/002-GPM*“ je třeba doručit na adresu fakturační společnosti EGD electronic invoice, P.O.Box 13, Praha 225 13, anebo prostřednictvím elektronické pošty na adresu faktury@egd.cz

V.

Další práva a povinnosti

1. Oprávněná má ve vztahu ke Služebnému pozemku dále např. následující oprávnění, které ji vznikem věcného břemene dle této smlouvy vyplývají z ust. § 25 odst. 3 písm. f) a g) energetického zákona, především pak právo:
 - a) vstupovat a vjíždět na Služebný pozemek v souvislosti se zřizováním, obnovou a provozováním distribuční soustavy a
 - b) odstraňovat a oklešťovat stromoví a jiné porosty, provádět likvidaci odstraněného a okleštěného stromoví a jiných porostů ohrožujících bezpečné a spolehlivé provozování zařízení distribuční soustavy v případech, kdy tak po předchozím upozornění a stanovení rozsahu neučinil sám Povinný.
2. Oprávněná je povinna se při výkonu práva odpovídajícího věcnému břemenu podle této smlouvy řídit ust. § 25 odst. 8 energetického zákona, tj. co nejvíce šetřit práva povinného coby vlastníka Služebného pozemku.
3. Vstup na Služebný pozemek za účelem provedení prací oznámí oprávněná povinnému v souladu s energetickým zákonem. Po skončení prací uvede oprávněná Služebný pozemek do předchozího

Kontakty:

- ve věcech technických:
- na zhotovitele smlouvy:



ZN-014330055075/002-GPM

3/6

stavu, a nebude-li to možné s ohledem na povahu provedených prací, do stavu odpovídajícího předchozímu účelu nebo užívání Služebního pozemku. Při provádění prací za účelem odstranění nebo okleštění stromů v součinnosti s Městskou zelení Znojmo p.o., kontaktní osobou [redacted] je oprávněný povinen na svůj náklad provést likvidaci vzniklého klestu a zbytků po těžbě a co nejvíce šetřit práv vlastníka Služebního pozemku.

- 5.4. Smluvní strany se dohodly, že pro každý jednotlivý případ porušení povinnosti specifikované v čl. V. odst. 5.3. této smlouvy ze strany oprávněné, uhradí oprávněná povinnému smluvní pokutu ve výši 5.000 Kč (slovy: *Pět tisíc korun českých*) za předpokladu, že nedojde k nápravě ani na základě výzvy povinného v dodatečně stanovené lhůtě, přičemž platí, že tímto není nikterak dotčen nárok povinného na náhradu škody vzniklé z porušení takové povinnosti, ust. § 2050 občanského zákoníku se nepoužije.
- 5.5. Smluvní strany se dále dohodly, že pokud dojde k trvalému odstranění distribuční soustavy ze Služebního pozemku, uzavřou mezi sebou dohodu o zániku věcného břemene, a to nejpozději do 1 měsíce od odstranění distribuční soustavy. Pokud oprávněná odmítne uzavřít ve stanovené lhůtě s povinným tuto dohodu, je povinna uhradit povinnému smluvní pokutu ve výši 10.000 Kč (slovy: *Deset tisíc korun českých*), přičemž platí, že tímto není nikterak dotčen nárok povinného na náhradu škody vzniklé z porušení takové povinnosti, ust. § 2050 občanského zákoníku se nepoužije.
- 5.6. Podpisem této smlouvy povinný jako subjekt údajů potvrzuje, že oprávněná jako správce údajů splnila vůči subjektu údajů informační povinnost ve smyslu ust. § 11 zákona č. 101/2000 Sb., o ochraně osobních údajů, ve znění pozdějších předpisů týkající se zejména provádění zpracování osobních dat subjektu údajů v interním informačním systému správce údajů pouze k účelu danému touto smlouvou. Povinný jako subjekt údajů prohlašuje, že si je vědom všech svých zákonných práv v souvislosti s poskytnutím svých osobních údajů k účelu danému touto smlouvou. Oprávněná se zavazuje při správě osobních údajů povinného využívat je a nakládat s nimi pouze ke sjednanému účelu a v souladu se zákonem.

VI.

Vklad do katastru nemovitostí

- 6.1. K nabytí práva oprávněné odpovídajícího věcnému břemenu dojde vkladem tohoto práva do katastru nemovitostí u Katastrálního úřadu pro Jihomoravský kraj, Katastrální pracoviště Znojmo s účinností ke dni podání návrhu na vklad.
- 6.2. Návrh na vklad práva oprávněné odpovídajícího věcnému břemenu do katastru nemovitostí podle této smlouvy bude podán povinným bez zbytečného odkladu po uzavření této smlouvy.
- 6.3. Náklady spojené s řízením o povolení vkladu práva oprávněné odpovídajícího věcnému břemenu do katastru nemovitostí podle této smlouvy nese oprávněná.
- 6.4. Smluvní strany se zavazují, že pokud příslušný katastrální úřad vyzve účastníky k odstranění případných nedostatků návrhu na zahájení řízení o povolení vkladu práva oprávněné odpovídajícího věcnému břemenu, případně listiny, na základě které má být toto právo zapsáno, vyvinou potřebnou součinnost k jejich odstranění ve stanovené lhůtě.
- 6.5. V případě, že příslušný katastrální úřad v řízení o povolení vkladu řízení zastaví či návrh zamítne, smluvní strany se zavazují poté uzavřít ve lhůtě do 30 kalendářních dní ode dne doručení rozhodnutí katastrálního úřadu o zastavení či zamítnutí vkladu oběma smluvním stranám novou smlouvu o zřízení věcného břemene s totožným obsahem za stejných cenových podmínek, ve které budou odstraněny všechny nedostatky, které bránily povolení vkladu práva dle této smlouvy, bude-li to možné.

Kontakty:

- ve věcech technických:
- na zhotovitele smlouvy:



ZN-014330055075/002-GPM

4/6

VII.

Doložka dle ust. § 41 odst. 1 zákona č. 128/2000 Sb., o obcích

Povinný prohlašuje, že tato smlouva je uzavřena v souladu s ust. § 41 odst. 1 zákona č. 128/2000 Sb., o obcích, ve znění pozdějších předpisů. Zřízení věcného břemene dle této smlouvy bylo schváleno na schůzi Rady města Znojma dne 15.04.2019, usnesením č. 19/2019 (bod č. 886) a na schůzi Rady města Znojma dne 15.05.2023, usnesením č. 27/2023 (bod č. 876).

VIII.

Závěrečná ustanovení

1. Tato smlouva nabývá platnosti okamžikem podpisu oběma smluvními stranami a účinnosti okamžikem zveřejnění v registru smluv.
2. Tuto smlouvu lze změnit jen na základě dohody smluvních stran uzavřené v písemné formě.
3. Tato smlouva je vyhotovena ve čtyřech stejnopisech, z nichž každý má platnost originálu, přičemž oprávněná obdrží jeden stejnopis, povinný obdrží dva stejnopisy a jeden stejnopis bude použit pro účely vkladu práva oprávněné odpovídajícího věcnému břemenu do katastru nemovitostí.
4. Tato smlouva obsahuje úplné ujednání o předmětu smlouvy a všech náležitostech, které smluvní strany měly a chtěly ve smlouvě ujednat, a které považují za důležité pro závaznost této smlouvy. Žádný projev smluvních stran učiněný při jednání o této smlouvě ani projev učiněný po uzavření této smlouvy nesmí být vykládán v rozporu s výslovnými ustanoveními této smlouvy a nezakládá žádný závazek žádné ze smluvních stran.
5. Smluvní strany si nepřejí, aby nad rámec výslovných ustanovení této smlouvy byla jakákoliv práva a povinnosti dovozována z dosavadní či budoucí praxe zavedené mezi stranami či zvyklostí zachovávaných obecně či v odvětví týkajícím se předmětu plnění této smlouvy, ledaže je v této smlouvě výslovně sjednáno jinak. Vedle shora uvedeného si smluvní strany potvrzují, že si nejsou vědomy žádných dosud mezi nimi zavedených obchodních zvyklostí či praxe.
6. Smluvní strany vylučují aplikaci ust. § 545 občanského zákoníku v tom rozsahu, že jejich právní jednání nebude vyvolávat právní následky plynoucí ze zvyklostí a zavedené praxe stran.
7. Smluvní strany se dohodly, že povinný je oprávněn požadovat úroky z úroků.
8. Ukáže-li se některé z ustanovení této smlouvy neplatným, posoudí se vliv této vady na ostatní ustanovení této smlouvy podle § 576 občanského zákoníku; to platí obdobně pro případ zdánlivého (nicotného) ustanovení této smlouvy. V pochybnostech se má za to, že by k uzavření této smlouvy došlo i bez neplatné (resp. zdánlivé) části.
- 8.9. Pokud jakákoli část závazku podle této smlouvy je nebo se stane neplatnou, zdánlivou či nevymahatelnou, nebude to mít vliv na platnost a vymahatelnost ostatních závazků podle této smlouvy a smluvní strany se zavazují nahradit takovou neplatnou, zdánlivou nebo nevymahatelnou část závazku novou, platnou a vymahatelnou částí závazku, jejíž předmět bude nejlépe odpovídat předmětu původního závazku. Pokud by tato smlouva neobsahovala nějaké ustanovení, jehož stanovení by bylo jinak pro vymezení práv a povinností odůvodněné, smluvní strany učiní vše pro to, aby takové ustanovení bylo do této smlouvy doplněno.
- 8.10. Smluvní strany prohlašují, že tuto smlouvu uzavřely svobodně, vážně, určitě a srozumitelně po vzájemné dohodě, souhlasí s jejím zněním, což potvrzují svými podpisy připojenými pod její text.

Příloha č. 1: Geometrický plán č. 8011-2780/2022

Kontakty:

- ve věcech technických:
- na zhotovitele smlouvy:



ZN-014330055075/002-GPM

5/6

8.11. Smluvní strany se dohodly, že z důvodu nutnosti naplnění zákonné povinnosti zveřejnit tuto smlouvu dle zákona č. 340/2015 Sb., o zvláštních podmínkách účinnosti některých smluv, uveřejňování těchto smluv a o registru smluv, ve znění pozdějších předpisů zveřejní tuto smlouvu povinný.

Ve Znojmě dne: 16. 11. 2023

V Českých Budějovicích dne: 31. 10. 2023

Povinný:

za **Město Znojmo**
Ing. Ivana Solařová, starostka

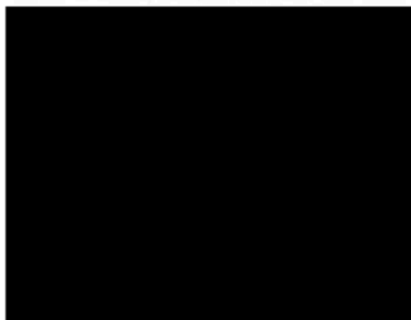
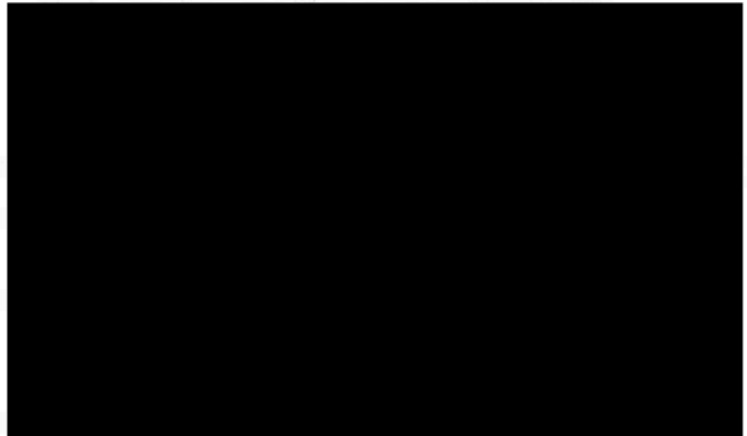

Kontakty:

- ve věcech technických:
- na zhotovitele smlouvy:



ZN-014330055075/002-GPM

6/6

VÝKAZ DOSAVADNÍHO A NOVÉHO STAVU ÚDAJŮ KATASTRU NEMOVITOSTÍ

Dosavadní stav				Nový stav											
Označení pozemku parc. číslem	Výměra parcely		Druh pozemku Způsob využití	Označení pozemku parc. číslem	Výměra parcely		Druh pozemku Způsob využití	Typ stavby Způsob využití	Způsob určení výměry	Porovnání se stavem evidence právních vztahů					
	ha	m ²			ha	m ²				Díl přechází z pozemku označeného v katastru nemovitostí	drívější poz. evidenci	Číslo listu vlastnictví	Výměra dílu ha m ²		Označení dílu
2878/1										2878/1		5937			
3272										3272		10001			
3008/28										3008/28		10001			
3310/1										3310/1		10001			
3400/1										3400/1		10001			
3408/32										3408/32		10001			
3408/134										3408/134		10001			
5435/1										5435/1		4300			
5441/1										5441/1		2861			
5441/18										5441/18		10001			
5454/1										5454/1		10001			
5455/2										5455/2		10001			
5455/6										5455/6		5937			
5465/1										5465/1		10001			
5469/1										5469/1		10001			
5577/1										5577/1		2861			
5578										5578		10001			

Oprávněný: dle smlouvy

Druh věcného břemene: právo zřízovat a provozovat zařízení distribuční soustavy

GEOMETRICKÝ PLÁN pro vymezení rozsahu věcného břemene k částem pozemků	Geometrický plán ověřil úředně oprávněný zeměměřický inženýr:	Stejnopis ověřil úředně oprávněný zeměměřický inženýr:
		
Vyhotovitel:  GEODETICKÁ KANCELÁŘ PLAVEC-MICHALEČ Budovcová 2530 397 01 Plzeň	Katastrální úřad souhlasí s odslovením parcel.	Tento výkres odpovídá geometrickému plánu v katastrální podobě zapsanému v dokumentaci katastrálního úřadu.
Číslo plánu: 8011-2760/2022 Okres: Znojmo Obec: Znojmo Kat. území: Znojmo-město Mapový list: DKM Dosavadním vlastníkům pozemků byla poskytnuta možnost seznámit se v terénu s průběhem navrhovaných nových hranic, které byly označeny předepsaným způsobem.	 KÚ pro Jihomoravský kraj KP Znojmo PGP2873/2022-713 2023.01.02 09:51:14 +01'00'	

Seznam souřadnic (S-JTSK)
Číslo bodu Souřadnice pro zápis do KN

	Y	X	Kod kv.
287	643241.73	1192693.43	3
288	643245.03	1192676.44	3
289	643244.03	1192676.30	3
290	643246.58	1192664.39	3
291	643245.58	1192664.29	3
292	643246.94	1192660.04	3
293	643245.94	1192659.94	3
294	643248.08	1192650.89	3
295	643247.08	1192650.77	3
296	643249.51	1192640.47	3
297	643248.51	1192640.35	3
298	643249.97	1192635.82	3
299	643248.97	1192635.70	3
300	643250.23	1192633.96	3
301	643249.21	1192633.96	3
302	643248.38	1192621.72	3
303	643247.38	1192521.78	3
304	643248.42	1192618.98	3
305	643247.42	1192618.92	3
306	643249.89	1192606.76	3
307	643248.89	1192606.62	3
308	643250.51	1192603.03	3
309	643249.55	1192602.77	3
310	643251.06	1192601.61	3
311	643250.18	1192601.11	3
312	643251.91	1192600.51	3
313	643251.05	1192599.99	3
314	643252.40	1192599.41	3
315	643251.44	1192599.11	3
316	643254.29	1192590.35	3
317	643253.29	1192590.21	3
318	643254.88	1192583.50	3
319	643253.90	1192583.32	3
320	643255.41	1192582.17	3
321	643254.63	1192581.51	3
322	643255.09	1192582.72	3
323	643254.15	1192582.34	3
324	643257.54	1192580.43	3
325	643256.82	1192579.73	3
326	643257.28	1192579.16	3
327	643258.52	1192579.21	3
328	643258.79	1192576.99	3
329	643257.25	1192575.24	3
330	643258.25	1192575.36	3
331	643258.45	1192570.36	3
332	643260.74	1192565.20	3
333	643262.40	1192559.44	3
334	643263.31	1192555.67	3
335	643263.13	1192553.84	3
336	643262.26	1192551.87	3
337	643259.92	1192548.97	3
338	643185.24	1192483.17	3
339	643184.61	1192485.28	3
340	643184.78	1192480.66	3
341	643183.80	1192480.92	3
342	643183.93	1192478.13	3
343	643183.05	1192478.67	3
344	643179.31	1192473.59	3
345	643176.44	1192470.78	3
346	643175.66	1192471.42	3
347	643171.59	1192466.15	3
348	643170.91	1192466.89	3
349	643166.94	1192462.18	3
350	643166.28	1192462.92	3
351	643162.68	1192458.29	3
352	643161.98	1192459.01	3
353	643157.67	1192453.21	3
354	643156.97	1192453.93	3
355	643152.18	1192447.96	3
356	643151.52	1192448.72	3
357	643147.60	1192444.34	3
358	643146.88	1192445.04	3
359	643381.16	1192765.04	3
360	643378.51	1192764.50	3
361	643380.74	1192766.71	3
362	643378.15	1192765.44	3
363	643375.33	1192763.55	3
364	643375.13	1192764.53	3
365	643369.85	1192763.03	3
366	643369.08	1192762.96	3
367	643369.62	1192764.02	3
368	643369.40	1192765.06	3
369	643368.49	1192763.97	3
370	643368.47	1192764.19	3
371	643368.39	1192765.00	3
372	643368.01	1192766.25	3
373	643368.93	1192766.63	3
374	643368.16	1192768.05	3
375	643367.34	1192767.47	3
376	643366.87	1192769.44	3
377	643366.19	1192768.70	3
378	643364.49	1192770.04	3
379	643365.05	1192770.88	3
380	643357.68	1192773.81	3
381	643358.16	1192774.69	3
382	643355.56	1192774.90	3
383	643356.20	1192775.70	3
384	643354.39	1192776.31	3

Seznam souřadnic (S-JTSK)
Číslo bodu Souřadnice pro zápis do KN

	Y	X	Kod kv.
385	643355.13	1192776.97	3
386	643352.20	1192778.56	3
387	643352.88	1192779.30	3
388	643350.94	1192779.57	3
389	643351.50	1192780.41	3
390	643348.32	1192780.96	3
391	643348.76	1192781.86	3
392	643346.81	1192781.67	3
393	643347.41	1192782.49	3
394	643346.16	1192782.38	3
395	643347.04	1192782.90	3
396	643346.70	1192783.85	3
397	643344.92	1192785.09	3
398	643345.76	1192785.66	3
399	643341.76	1192789.28	3
400	643342.52	1192789.94	3
401	643338.19	1192792.95	3
402	643338.91	1192793.63	3
403	643332.53	1192799.08	3
404	643333.29	1192799.72	3
405	643330.90	1192801.22	3
406	643331.86	1192801.60	3
407	643330.79	1192802.26	3
408	643331.63	1192802.00	3
409	643333.29	1192803.56	3
410	643332.61	1192804.30	3
411	643334.01	1192804.18	3
412	643333.34	1192804.91	3
413	643334.88	1192804.91	3
414	643335.79	1192805.68	3
415	643335.17	1192806.47	3
416	643336.87	1192806.60	3
417	643334.79	1192808.61	3
418	643334.14	1192807.80	3
419	643325.03	1192731.66	3
420	643325.45	1192732.58	3

Přehled kladu listů

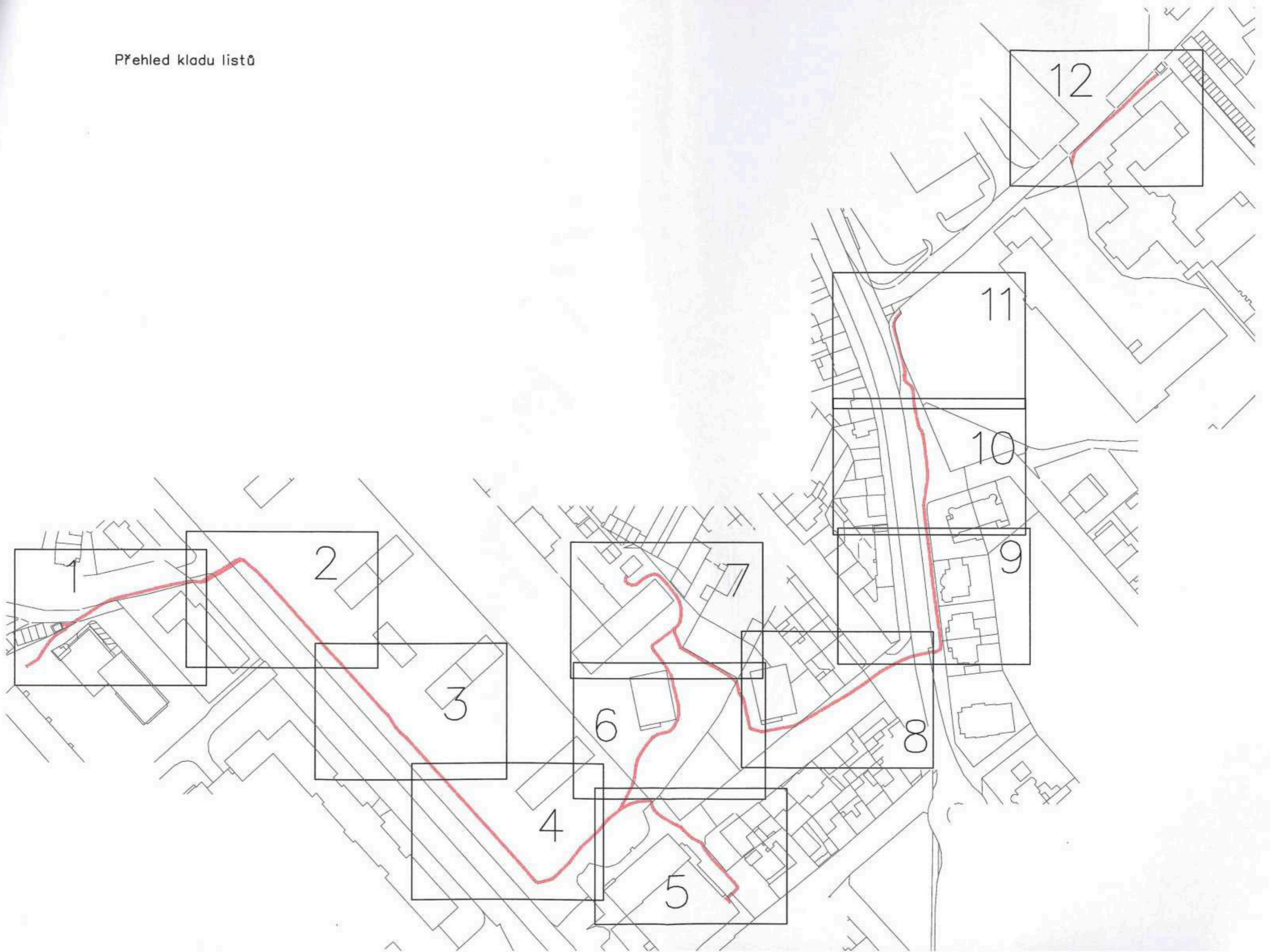



3415

1

5485

5435/1

Detail

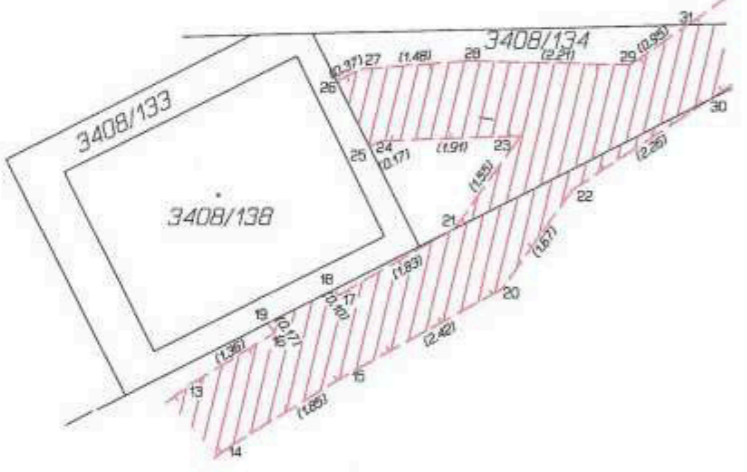

5577/1

5454/1

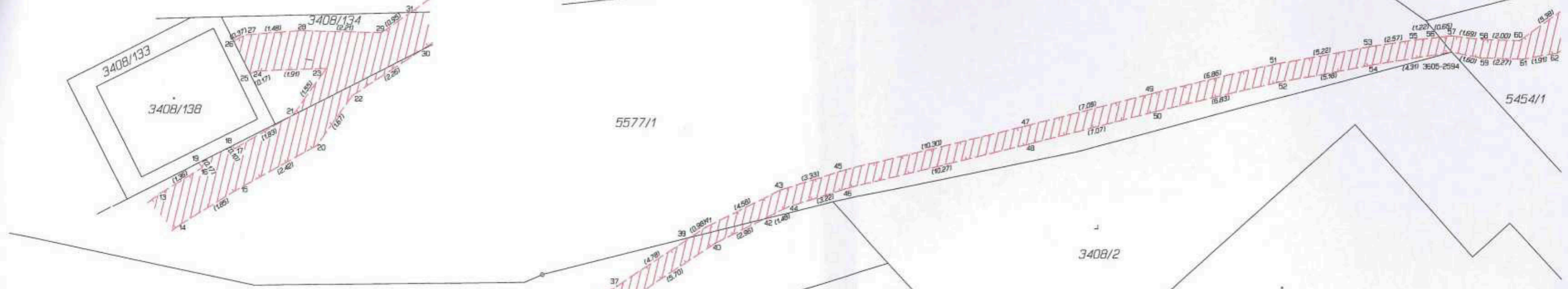

3408/2

3408/5

Detail

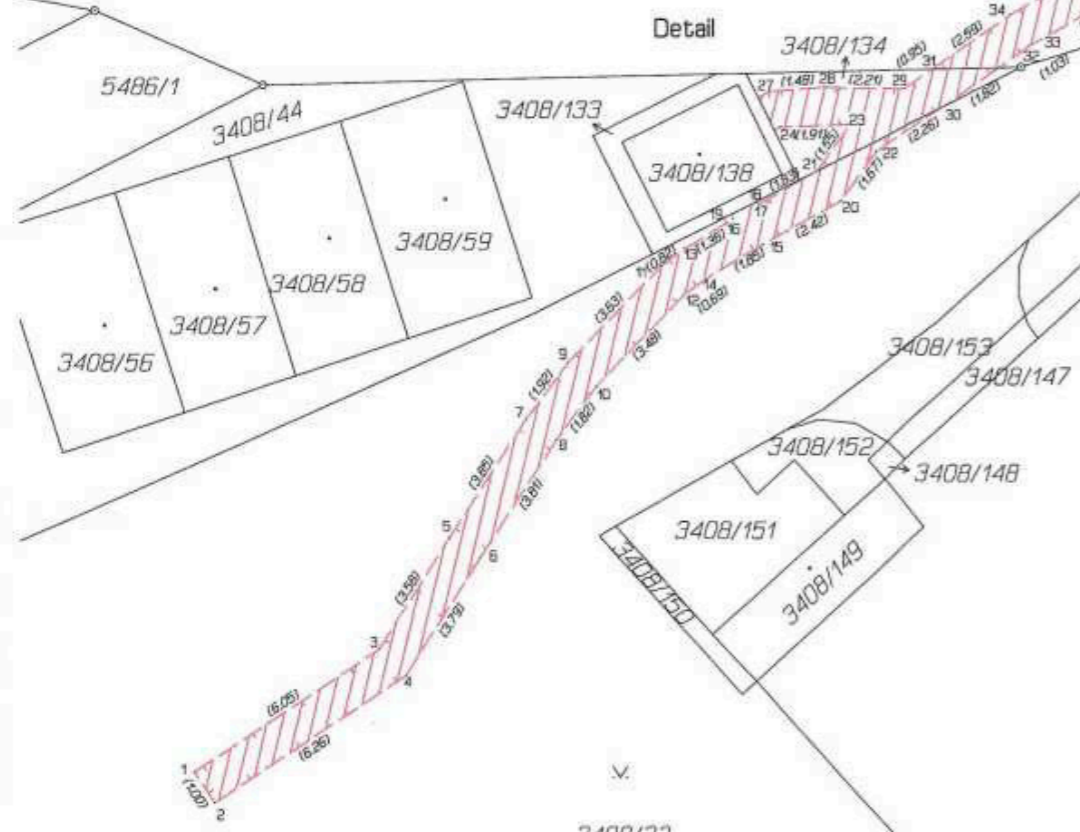

3408/32

3408/113

3408/114

2



3400/14

3400/5

3400/4

3

3400/1

5435/1

5454/1

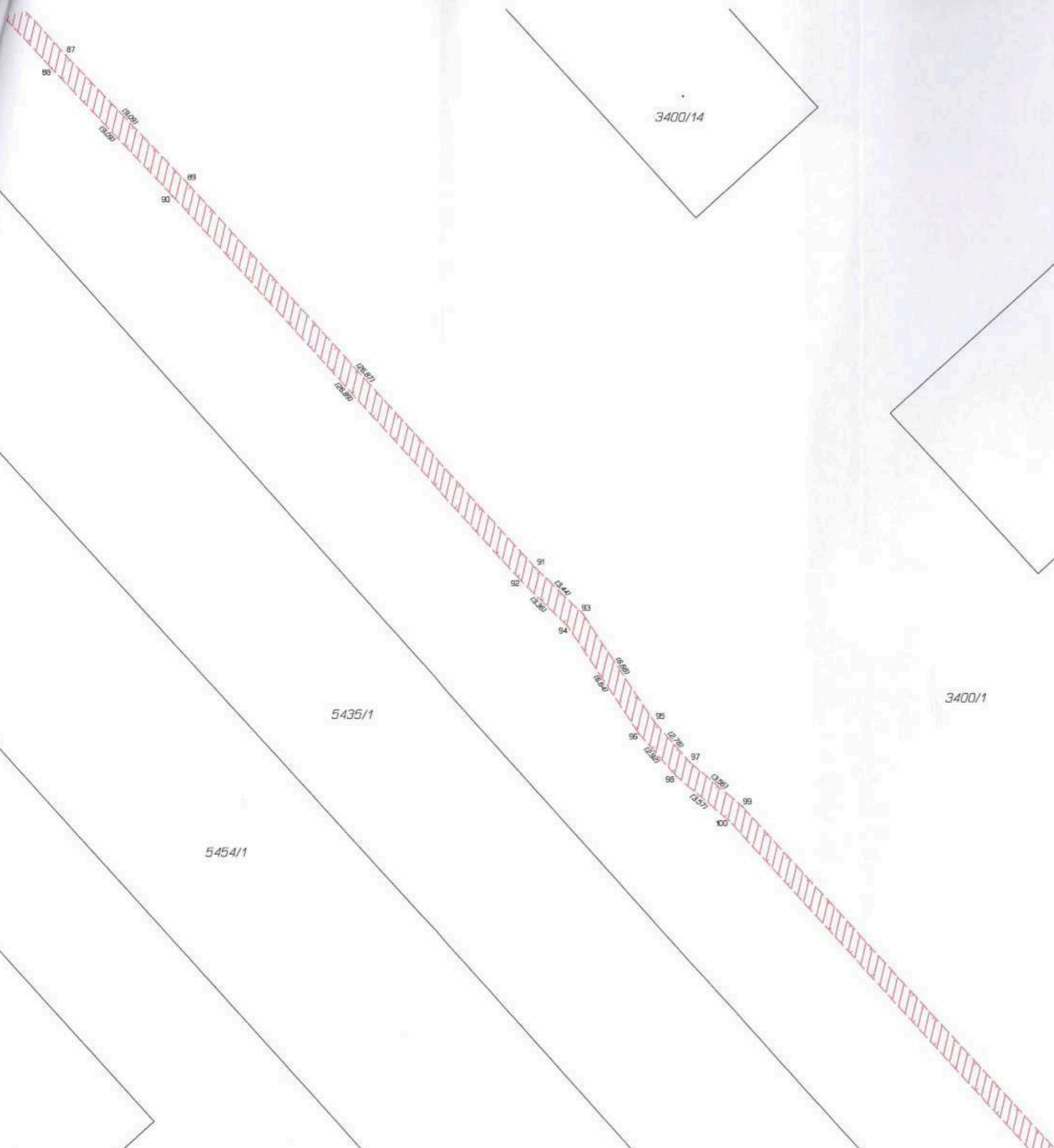

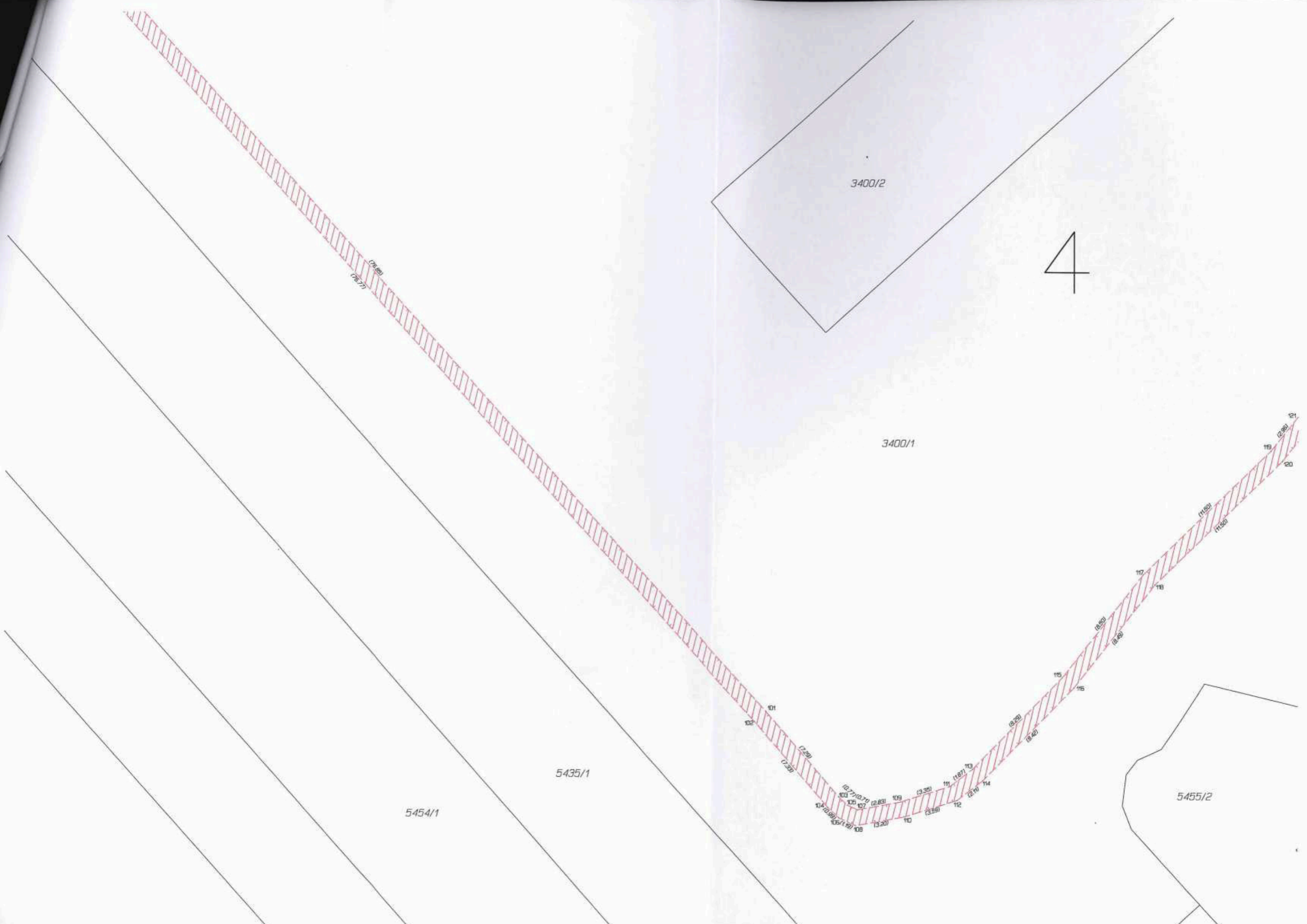

3400/2

4

3400/1

5435/1

5454/1

5455/2

(76.88)
(76.77)

101
102

(7.29)
(7.30)

(10.71) (10.74)
103 104 (2.83) 105 106 (1.98)

107 108 (3.20) 109 (3.25) 110 (3.58)

111 (1.87) 112 (2.10) 113 114

(8.23) 115 (8.42)

(8.59) (8.48)

116 117

(11.80) (11.80)

118 119 120 121

(2.90)



5

3310/1

3273

5465/1

2885/2

3400/1

5455/2

2884

2883

5455/7

2899/2

2899/1

2878/2

2878/1

2898

5455/6

5463/1

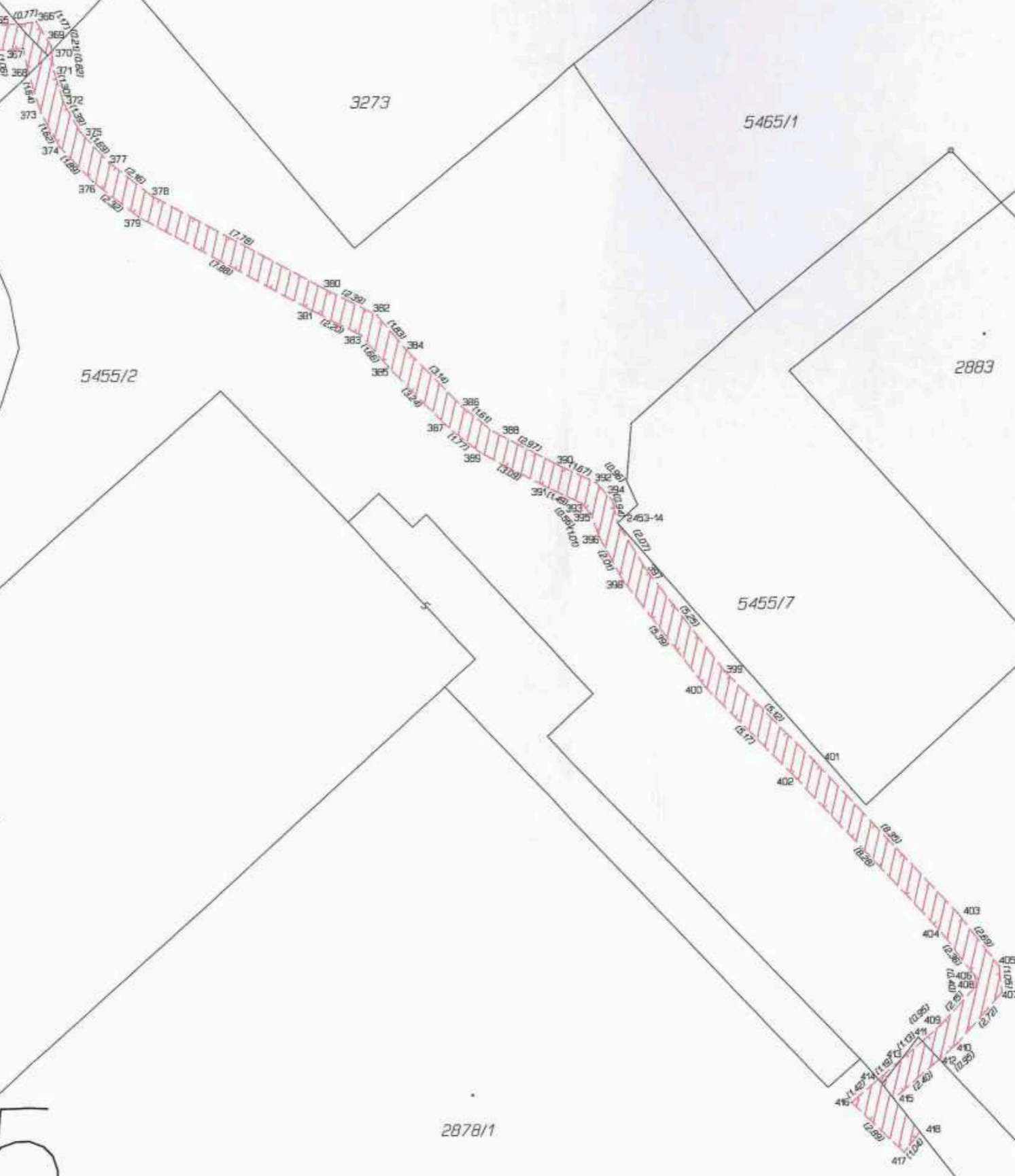

6



3310/33

3282/2

3268

3310/1

3272

3400/2

3400/1

3273

5465/1

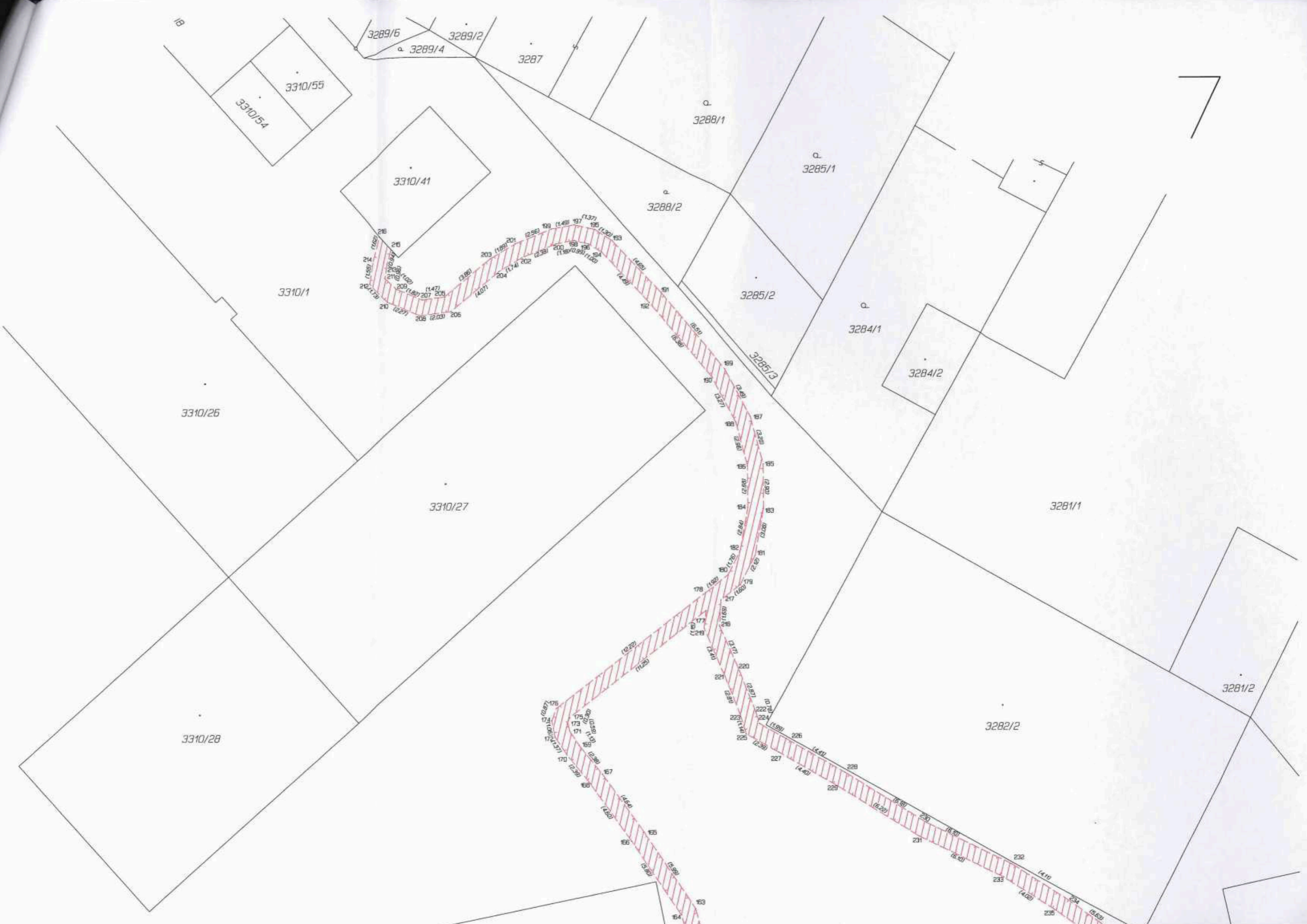

18
3310/55
3310/54

3310/41

3289/6
3289/2
3289/4
3287
3288/1
3288/2
3285/1
3285/2
3285/3
3284/1
3284/2

3310/1
3310/26

3310/27

3310/28

3281/1
3281/2
3282/2

7





3240/2

3240/1

3242

3241

5474

5480

5474

5441/1

5459/1

Q

2972

2970

Q

2971

Q

2969

2968

2966

Q

2967/1

5441/1B

3265/1

9

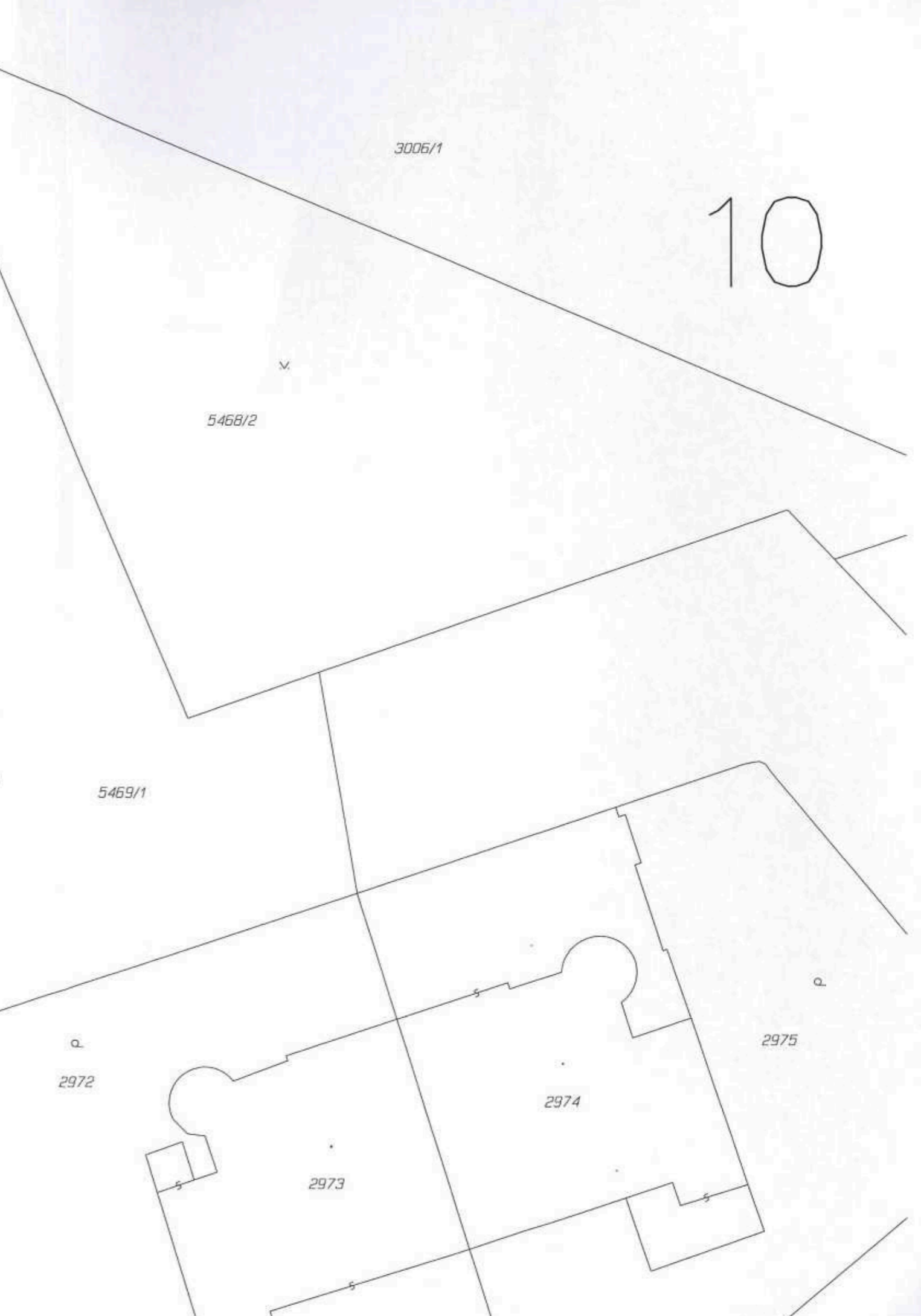
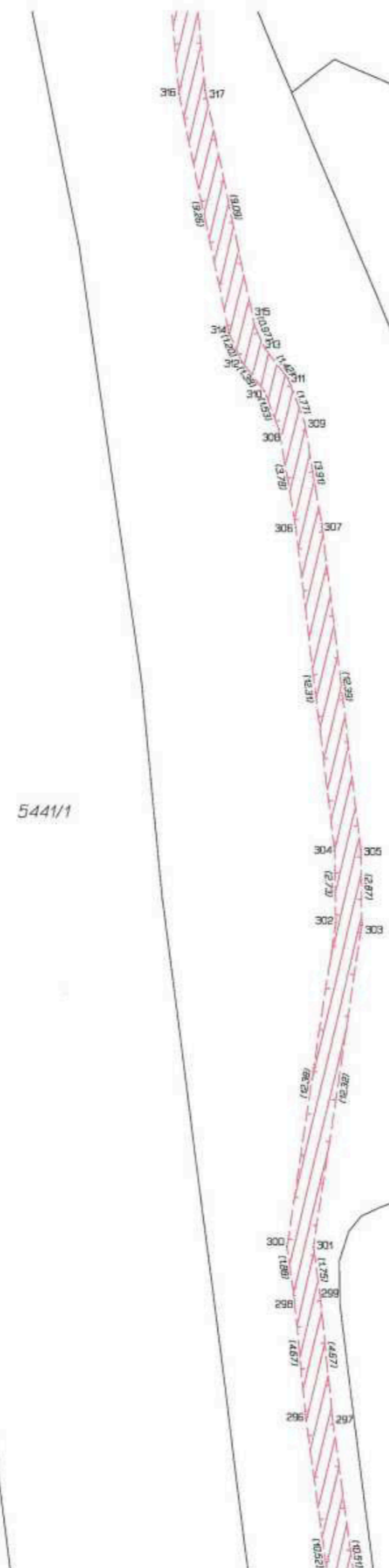
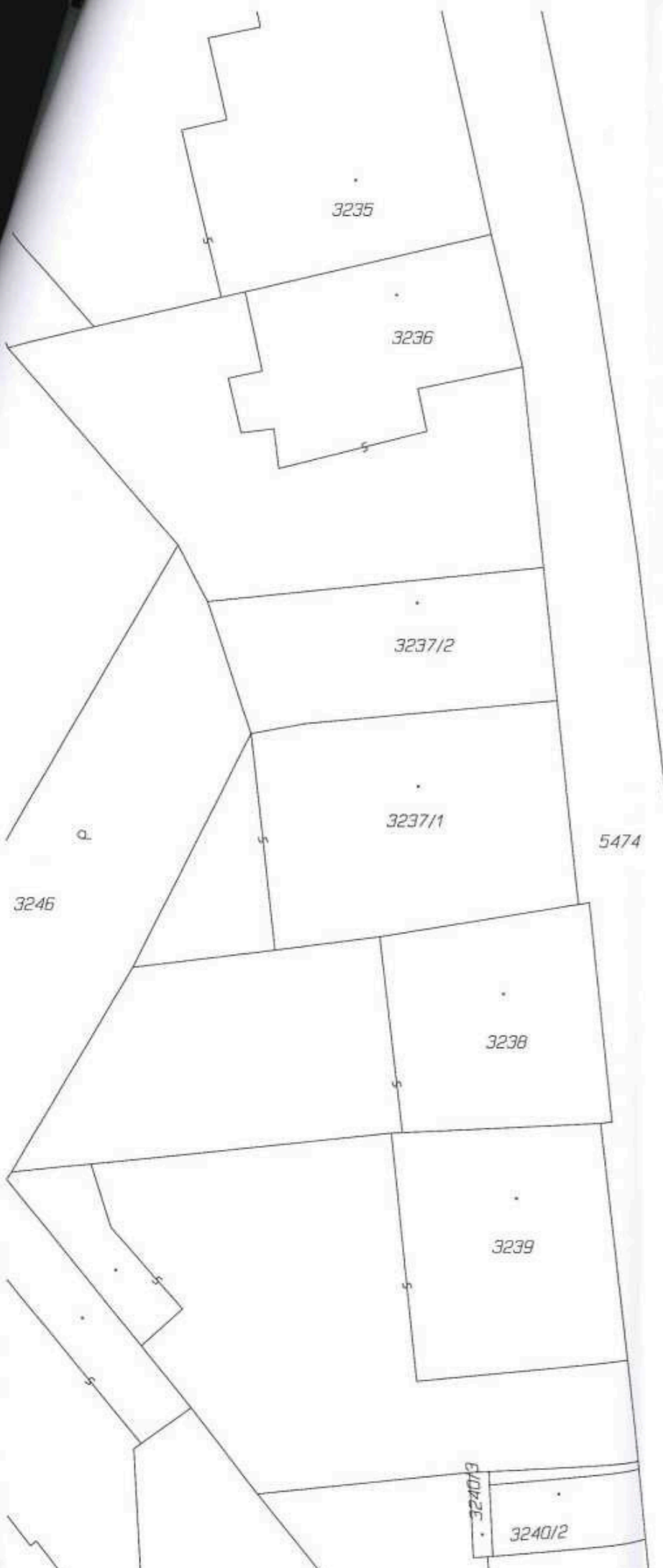



3006/1

12

