

**Dodatek č. 3 č. j. KRPB-9255-31/ČJ-2023-0600VZ**  
**ke Smlouvě o dílo**  
**č. j. KRPB-9255-17/ČJ-2023-0600VZ**

---

**Čl. I.**  
**Smluvní strany**

**Objednatel:**

Česká republika – Krajské ředitelství policie Jihomoravského kraje

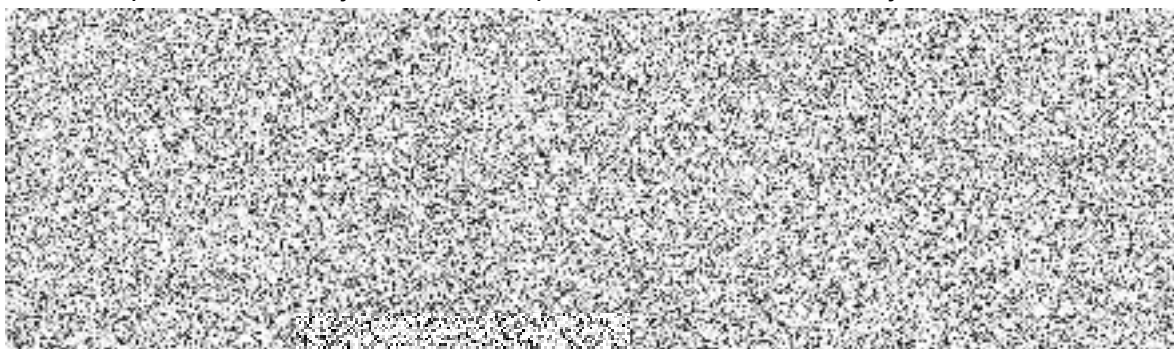

(dále jen jako "objednatel")

**Zhotovitel:**

obchodní firma: **DEST Morava s.r.o.**

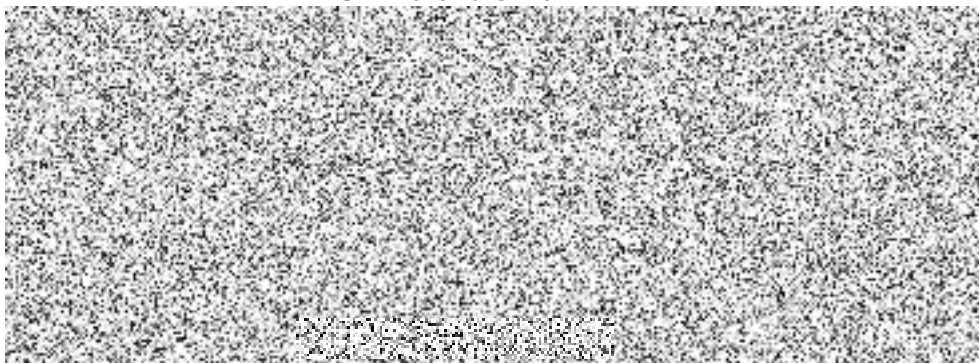

(dále jen jako „zhotovitel“)

uzavírají

**dodatek č. 3 č. j. KRPB-9255-31/ČJ-2023-0600VZ**  
**ke Smlouvě o dílo**



EVROPSKÁ UNIE  
Evropské strukturální a investiční fondy  
Operační program Životní prostředí

Obě smluvní strany se dohodly v souladu s ustanovením Čl. XIV. odst. 14.2. Smlouvy o dílo č. j. KRPB-9255-17/ČJ-2023-0600VZ, kterou uzavřely dne 26. května 2023, ve znění dodatku č. 1 č. j. KRPB-9255-21/ČJ-2023-0600VZ a dodatku č. 2 č. j. KRPB-9255-26/ČJ-2023-0600VZ, že:

### **Čl. II.**

Za Čl. II. Předmět plnění odst. 2.1. se vkládá odst.:

- 2.1.1. Předmět smlouvy – vícepráce,
- 2.1.2. Předmět smlouvy – méněpráce.

a to s následujícím textem:

**„2.1.1. Předmět smlouvy se zvyšuje o práce a dodávky, které jsou uvedeny v příloze č. 1 dodatku č. 3.“**

**„2.1.2. Předmět smlouvy se snižuje o práce a dodávky, které jsou uvedeny v příloze č. 1 dodatku č. 3.“**

### **Čl. III.**

Cena za dílo uvedená v Čl. IV. odst. 4.1. činí:

původní SoD

**Celková cena: bez DPH 2.925.000,-- Kč**

**vč. DPH 3.539.250,-- Kč**

**slovy: třímiliónpětsetřícedevětstícdevětšestpadesátkorunčeských.**

DPH činí 21%.

vícepráce

bez DPH 356.150,43 Kč

vč. DPH 430.942,02 Kč

méněpráce

bez DPH 234.936,47 Kč

vč. DPH 284.273,13 Kč

**Celková cena vč. víceprací a méněprací činí: bez DPH 3.046.213,96 Kč**

**vč. DPH 3.685.918,89 Kč**

Slovy: třímiliónyšestsetosmdesátptěstícdevětsetosmnáctkorunčeskýchosmdesátdevětšesthaléřů.

(Podrobné rozpracování ceny je uvedeno v příloze č. 1 smlouvy o dílo a v příloze č. 1 dodatku č. 3).

### **Čl. III.**

1. Ostatní ustanovení a ujednání vyplývající ze Smlouvy o dílo č. j. KRPB-9255-17/ČJ-2023-0600VZ, ve znění dodatků č. 1 a č. 2, zůstávají v platnosti beze změny.



2. Tento dodatek č. 3 ke Smlouvě o dílo je vyhotoven v elektronické podobě. Smluvní strana podepisující tento dodatek jako druhá v pořadí je povinna prokazatelně doručit podepsaný dodatek druhé smluvní straně.
3. Tento dodatek č. 3 ke Smlouvě o dílo nabývá platnosti dnem jeho podpisu oběma smluvními stranami a účinnosti dnem uveřejnění v registru smluv, které zajistí objednatel.
4. Tento dodatek č. 3 byl sepsán svobodně a vážně, určitě a srozumitelně.
5. Tento dodatek č. 3 obsahuje 3 (slovy: tři) strany textu a jednu přílohu o 4 (slovy: čtyřech) stranách textu.

Podepsáno elektronicky:

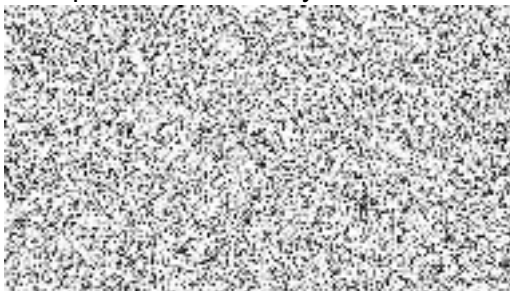

Podepsáno elektronicky:

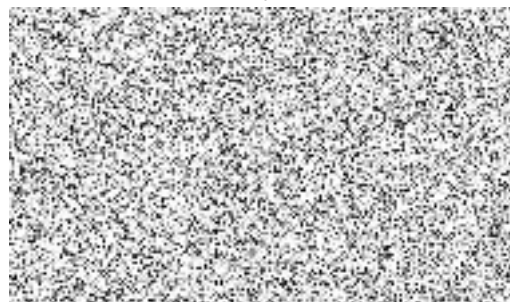

**ZL 1 - vícepráce**Zakázka: **210118 KŘP JmK - Realizace úspor energie MEDLÁNKY**Místo: **Medlány**

Objednatel: IČ:

DIČ:

Zhotovitel: **DEST Morava s.r.o.**

Rozpis ceny

Celkem

HSV			356 150,43
PSV			0,00
MON			0,00
Vedlejší náklady			0,00
Ostatní náklady			0,00
<b>Celkem</b>			<b>356 150,43</b>

Rekapitulace daní

Základ pro sníženou DPH	15 %	0,00 CZK
Snížená DPH	15 %	0,00 CZK
Základ pro základní DPH	21 %	356 150,43 CZK
Základní DPH	21 %	74 791,59 CZK
Zaokrouhlení		0,00 CZK

**Cena celkem s DPH****430 942,02 CZK**

v \_\_\_\_\_ dne \_\_\_\_\_

\_\_\_\_\_  
Za zhotovitele\_\_\_\_\_  
Za objednatele

### ZL 1 - vícepráce

S:	210118	KŘP JmK - Realizace úspor energie MEDLÁNKY
O:	210118	SO 01 - Budova pro administrativu

P.č.	Číslo položky	Název položky	MJ	množství	cena / MJ	Celkem	
<b>Díl: 713</b>		<b>Izolace tepelné</b>				<b>36 062,39</b>	
4	713111111RT2	Montáž tepelné izolace stropů kladené vrchem, volně, dvouvrstvá	m2	36,51000	95,70	3 494,01	
Skutečnost - 180-143,49				36,51000			
5	713111211RK2	Montáž tepelné izolace stropů parotěsná zábrana krovů spodem s přelepením spojů, včetně dodávky fólie	m2	36,51000	149,00	5 439,99	
6	631508605R	rohož, pas izolační skelná vlna; tl. 160,0 mm; součinitel tepelné vodivosti 0,036 W/mK; R = 4,400 m2K/W; obj. hmotnost 12,00 kg/m3; hydrofobizováno	m2	78,86160	344,00	27 128,39	
36,51*2*1,08				78,86160			
<b>Díl: 765</b>		<b>Krytiny tvrdé</b>				<b>4 527,24</b>	
7	765799312RN2	Fólie parotěsné, difúzní a vodotěsné Fólie podstřešní difúzní na bednění,	m2	36,51000	124,00	4 527,24	
<b>Díl: 771</b>		<b>Podlahy z dlaždic a obklady</b>				<b>31 781,80</b>	
23	771575109R00	Montáž podlah keram., hladké, tmel, 30x30 cm	m2	22,80000	691,00	15 754,80	
24	597642030	Dlažba Taurus Granit matná 300x300x9 mm	m2	28,67000	500,00	14 335,00	
43	553476561	Dvířka revizní do zdíva 300 x 300 mm, tl.12,5 mm - suché prostředí	kus	1,00000	920,00	920,00	
44	42972859	Mřížka čtyřhranná KMM 250 x 250 mm TP.30, do zdi	kus	1,00000	772,00	772,00	
<b>Díl: 732</b>		<b>Strojovny - UT</b>				<b>140 379,00</b>	
45	732 R01	Akumulační nádrž dle PD vč. montáže	ks	1,00000	54 100,00	54 100,00	
74	722182011R00	Montáž tepelné izolace skruží na potrubí přímé, DN 25 mm	m	116,00000	52,50	6 090,00	
75	722182014R00	Montáž tepelné izolace skruží na potrubí přímé, DN 40 mm	m	90,00000	67,50	6 075,00	
76	722182016R00	Montáž tepelné izolace skruží na potrubí přímé, DN 80 mm	m	32,00000	97,50	3 120,00	
74	283773016	Izolace potrubí Tubolit DG 18	m	80,00000	135,50	10 840,00	
75	283773028	Izolace potrubí Tubolit DG 22	m	36,00000	144,00	5 184,00	
76	283773040	Izolace potrubí Tubolit DG 28	m	40,00000	145,50	5 820,00	
77	283773052	Izolace potrubí Tubolit DG 35	m	30,00000	168,00	5 040,00	
78	283773064	Izolace potrubí Tubolit DG 42	m	20,00000	192,50	3 850,00	
79	283773082	Izolace potrubí Tubolit DG 54	m	32,00000	230,00	7 360,00	
47	732 R02	Realizace rozvodů v kotelně - osazení klapek, motážní práce	kpl.	1,00000	32 900,00	32 900,00	
<b>Díl: 95</b>		<b>Dokončovací konstrukce na pozemních</b>				<b>143 400,00</b>	
13	95.1	D+M fotovoltaických panelů, samostatný dílčí rozpočet	soubor				
Panely + ohřivač							
Fotovoltaický panel 380 Wp				ks	12,00000	11 950,00	143 400,00
<b>Celkem</b>						<b>356 150,43</b>	

## ZL 1 - méněpráce

Zakázka: 210118 KŘP JmK - Realizace úspor energie MEDLÁNKY

Místo: Medlánky

Objednatel:

IČ:

DIČ:

Zhotovitel: DEST Morava s.r.o.

Rozpis ceny

Celkem

HSV			-234 936,47
PSV			0,00
MON			0,00
Vedlejší náklady			0,00
Ostatní náklady			0,00
<b>Celkem</b>			<b>-234 936,47</b>

Rekapitulace daní

Základ pro sníženou DPH	15 %	0,00 CZK
Snížená DPH	15 %	0,00 CZK
Základ pro základní DPH	21 %	-234 936,47 CZK
Základní DPH	21 %	-49 336,66 CZK
Zaokrouhlení		0,00 CZK

**Cena celkem s DPH**

**-284 273,13 CZK**

v \_\_\_\_\_ dne \_\_\_\_\_

\_\_\_\_\_  
Za zhotovitele

\_\_\_\_\_  
Za objednatele

### ZL 1 - Méněpráce

S:	210118	KŘP JmK - Realizace úspor energie MEDLÁNKY
O:	210118	SO 01 - Budova pro administrativu

P.č.	Číslo položky	Název položky	MJ	množství	cena / MJ	Celkem
<b>Díl: 771</b>		<b>Podlahy z dlaždic a obklady</b>				<b>-43 605,67</b>
1	771575118R00	Montáž podlah z dlaždic keramických 600 x 600 mm, rezných nebo glazovaných, hladkých, kladených do flexibilního tmele	m2	-22,80000	893,99	-20 382,97
	597642070R	dlažba keramická š = 600 mm; l = 600 mm; h = 9,0 mm; povrch matný; pro interiér i	m2	-28,67000	810,00	-23 222,70
<b>Díl: 95</b>		<b>Dokončovací konstrukce na pozemních stavbách</b>				<b>-164 940,80</b>
13	95.1	D+M fotovoltaických panelů, samostatný dílčí rozpočet	soubor			
	Konstrukce					
	Materiál	Hliníková střešní konstrukce na šikmou střeche	ks	-4,00000	2 452,30	-9 809,20
	Montáž	Hliníková střešní konstrukce na šikmou střeche	ks	-4,00000	582,30	-2 329,20
	Panely + ohřivač					
		Fotovoltaický panel	ks	-16,00000	7 350,00	-117 600,00
		Montáž fotovoltaického panelu	ks	-4,00000	4 925,60	-19 702,40
AC	Část	Rezerva	%	-1,00000	1 000,00	-1 000,00
DC	Část	Rezerva	%	-1,00000	2 000,00	-2 000,00
	Konstrukce	Rezerva	%	-1,00000	2 500,00	-2 500,00
	Panely + ohřivač	Rezerva	%	-1,00000	10 000,00	-10 000,00
<b>Díl: 61</b>		<b>Úpravy povrchů vnitřní</b>				<b>-24 990,00</b>
21	777571010	Podlaha stěrková polyuretanová Ast, jednovrstvá	m2	-35,00000	714,00	-24 990,00
<b>Díl: ON</b>		<b>Ostatní náklady</b>				<b>-1 400,00</b>
53	ON0001	Zpracování havarijního plánu dle paragrafu 39 odst. 2. písm. a zákona č. 254/2001Sb po dobu výstavby	soubor	-1,00000	1 400,00	-1 400,00
<b>Celkem</b>						<b>-234 936,47</b>