

Dodatek č. 1 ke smlouvě o dílo

| Hasičský záchranný sbor Moravskoslezského kraje | | | | |
|---|-----|-----------|-----|-------------|
| EVIDENCE SMLUV | | | | |
| HMSK | SML | pop. dílo | rok | dob. plnění |
| Ev. číslo v SSD | | | | |

I. Smluvní strany

Česká republika - Hasičský záchranný sbor Moravskoslezského kraje

Sídlo: Výškovická 40, 700 30 Ostrava-Zábřeh

Zastoupený: brig. gen. Ing. Radimem Kuchařem, ředitelem HZS Moravskoslezského kraje

IČO: 70884561

DIČ: CZ70884561 (není plátce)

Bankovní spojení: ČNB Ostrava, číslo účtu: 1933881/0710

(dále jen „objednatel“)

a

PLOTY KINCL s.r.o.

Sídlo: Na Valše 48/11, 702 00 Ostrava-Přivoz

IČO: 04369700

DIČ: CZ04369700

Zastoupená:

Bankovní spojení: Komerční banka, č. účtu: 115-830890217/0100

zapsána v obchodním rejstříku vedeném Krajským soudem v Ostravě, odd. C, vl.63393

(dále jen „zhotovitel“)

II. Změny ve smlouvě

1. Smluvní strany uzavřely dne 02.10.2023 na základě zadávacího řízení ev. č. 185/2023/VZMR smlouvu o dílo (ev. č. objednatele HMSK/SML/479/2023), jejímž předmětem je rekonstrukce oplocení rekreačního střediska Zálužné (dále jen „smlouva o dílo“).
2. V průběhu realizace stavebních prací bylo zjištěno, že je nutné zaměnit původně předpokládanou dvojkřídlou posuvnou bránu za automatickou posuvnou bránu, přičemž důvodem této změny jsou výškové poměry v místě instalace, se kterými projektant nepočítal a které tak nemohl předpokládat ani objednatel a projevíly se až při úpravě terénu při stavbě oplocení. Díky svažitému terénu by křídla brány nebylo možno naplno otevřít, resp. tato by kolidovala se zpevněnou plochou před bránou (viz změnový list č. 1 v příloze č. 1 tohoto dodatku).
3. Z důvodu uvedeného v odst. 2 tohoto bodu se smluvní strany dohodly na provedení dodatečných stavebních prací (víceprací) a současně na rozsahu prací uvedených ve smlouvě, které nebudou provedeny (méněpráce). Vícepráce i méněpráce včetně jejich ceny jsou blíže specifikovány v příloze č. 1 tohoto dodatku. V tomto rozsahu se mění také smlouva o dílo a specifikace díla v této smlouvě uvedená.
4. Ostatní ustanovení smlouvy o dílo se nemění.

III. Ostatní ujednání

1. Tento dodatek je vyhotoven ve dvou stejnopisech s platností originálu, přičemž každá ze smluvních stran obdrží jeden stejnopis.
2. Tento dodatek podléhá povinnosti uveřejnění v registru smluv podle zákona č. 340/2015 Sb., o zvláštních podmínkách účinnosti některých smluv, uveřejňování těchto smluv a o registru smluv (zákon o registru smluv), ve znění pozdějších předpisů, přičemž smluvní strany souhlasí s jeho uveřejněním v plném rozsahu. Uveřejnění tohoto dodatku v registru smluv zajistí objednatel.
3. Tento dodatek nabývá účinnosti dnem jeho uveřejnění v registru smluv.
4. Smluvní strany uzavírají tento dodatek v souladu s Nařízením Evropského parlamentu a Rady (EU) 2016/679 ze dne 27. dubna 2016 o ochraně fyzických osob v souvislosti se zpracováním osobních údajů a o volném pohybu těchto údajů a o zrušení směrnice 95/46/ES (obecné nařízení o ochraně osobních údajů) a zákonem č. 110/2019 Sb., o zpracování osobních údajů. Osobní údaje uvedené v tomto dodatku budou použity pouze pro účely plnění tohoto dodatku a při uveřejnění dodatku budou anonymizovány v souladu s výše uvedenými předpisy.
5. Nedílnou součástí tohoto dodatku je příloha č. 1 – změnový list č. 1 a soupis víceprací a méněprací.

Ostrava dne

13. 11. 2023

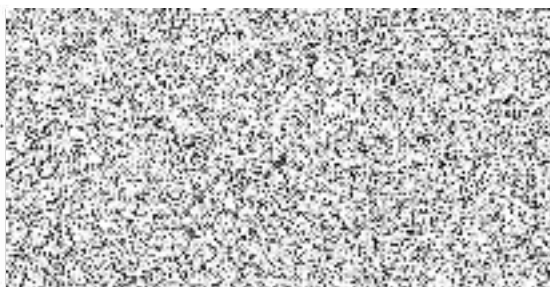

Ostrava dne

16. 11. 2023



za objednatele:
brig. gen. Ing. Radim Kuchař
ředitel
HZS Moravskoslezského kraje

Hasičský záchranný sbor
Moravskoslezského kraje
Výškovická 40
700 30 Ostrava - Zábřeh
19

Změnový list
pro nezbytné změny stavby v průběhu realizace

| | | |
|---|--|---|
| Změnový list číslo | | 1 |
| Identifikace akce: | | |
| Název akce: | FKSP - RS Zálužné – rekonstrukce oplocení | |
| Číslo akce EDS/SMVS: | 114V261003120 | |
| Objednatel: | Česká republika - Hasičský záchranný sbor Moravskoslezského kraje | |
| Zhotovitel: | PLOTY KINCL s.r.o. | |
| Projektant: | | |
| Předmět změnového listu: | | |
| Čelní výplň oplocení | | |
| Část díla dotčená změnovým listem: | | |
| | | |
| Popis změny, popis technického řešení: | | |
| Původní řešení dle smluvní (tendrové) dokumentace: | | |
| Dvoukřídlá automatická brána š=4,0 m, v=1,5 m. | | |
| Nové řešení: | | |
| Posuvná automatická brána š=4,0 m, v=1,5 m. | | |
| Zdůvodnění změny: | | |
| Důvodem v provedení změny v typu osazované brány jsou výškové poměry v místě instalace, se kterými projektant nepočítal a které tak nemohl předpokládat ani objednatel a projeví se až při úpravě terénu při stavbě oplocení. Díky svažitému terénu by křídla brány nybylo možno naplno otevřít, resp. tato by kolidovala se zpevněnou plochou před bránou. | | |
| Vliv změny na výkresovou dokumentaci: | | |
| NE - bude řešeno ručně psanou opravou ve stávající PD | | |
| Záznamy o změně ve stavebním deníku a zápisech z kontrolních dnů: | | |
| | | |
| Předpokládaný vliv na termín, kvalitu, cenu díla: | | |
| Vliv na termín: NE | | |
| Vliv na kvalitu díla: NE | | |
| Vliv na cenu: NE | | |
| Změny tohoto ZL jsou prováděné dle § 222, odst. č. 6 | | |
| Přípočet k ceně díla bez DPH: | | 78 000,00 Kč |
| Odpočty z ceny díla bez DPH: | | -78 000,00 Kč |
| Celkový vliv na změnu ceny díla bez DPH: | | 0,00 Kč |
| DPH: | | 0,00 Kč |
| Celkový vliv na změnu ceny díla včetně DPH: | | 0,00 Kč |
| Za zhotovitele: | Za projektanta: | Za technický dozor investora: |
|  |  |  |
| Datum: | Datum: | Datum: |
| Úplnost změnového listu za účastníka programu zkontroloval: | | |
| | | |
| Datum: | | |

Změnový list

| | | |
|----|------------|-----------------------|
| S: | JP005/2023 | RS Zálužné |
| O: | 01A | Rekonstrukce oplocení |
| R: | B | Nové oplocení |

| P.č. | Číslo položky | Název položky | MJ | Množství | Cena / MJ | Celkem | Dodávka | Dodávka celk. | Montáž | Montáž celk. | DPH | Cena s DPH | Hmotnost / MJ | Hmotnost celk.(t) | Dem. hmotnost / MJ | Dem. hmotnost celk.(t) | Ceník | Cen. soustava / plnost |
|------|---------------|---|-----|----------|-----------|-----------|---------|---------------|--------|--------------|-------|------------|---------------|-------------------|--------------------|------------------------|-------|------------------------|
| 19 | 339999114KR | D+M dvoukřídlá automatická brána (výplň čelní plot) š=4,0 m, v=1,5m | kus | 1,00000 | 78 000,00 | 78 000,00 | | 0,00 | | 0,00 | 21,00 | 94 380,00 | 0,00000 | 0,00000 | 0,00000 | 0,00000 | | Vlastní |
| 19 | 339999114KR | D+M posuvná automatická brána (výplň čelní plot) š=4,0 m, v=1,5m | kus | 1,00000 | 78 000,00 | 78 000,00 | | 0,00 | | 0,00 | 21,00 | 94 380,00 | 0,00000 | 0,00000 | 0,00000 | 0,00000 | | Vlastní |