

**Dodatek č. 4 č. j. KRPB-14156-64/ČJ-2023-0600VZ
ke Smlouvě o dílo
č. j. KRPB-14156-35/ČJ-2023-0600VZ**

**Čl. I.
Smluvní strany**

Objednatel:

Česká republika – Krajské ředitelství policie Jihomoravského kraje

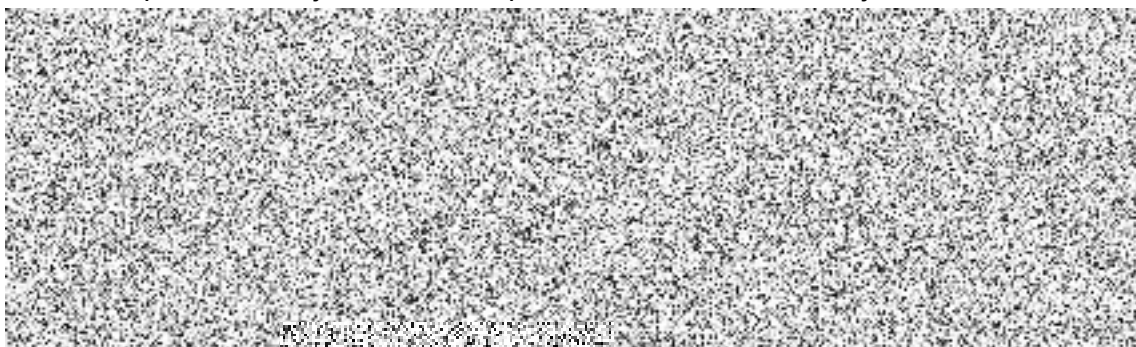

(dále jen jako "objednatel")

Zhotovitel:

obchodní firma: **DEST Morava s.r.o.**

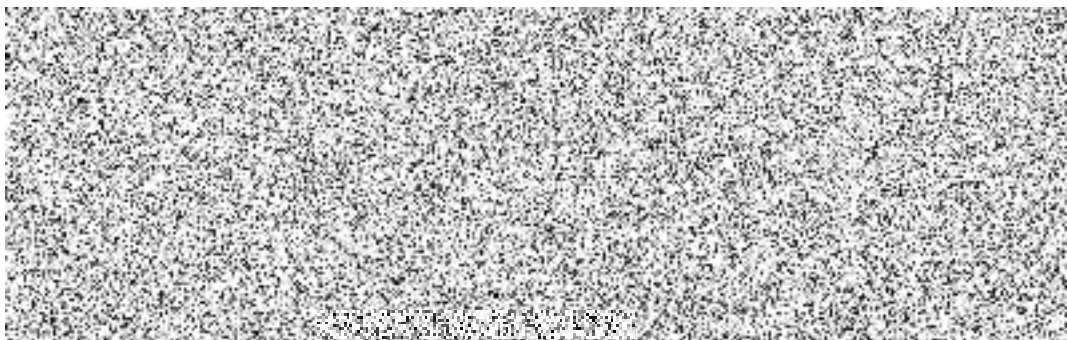

(dále jen jako "zhotovitel")

uzavírají

dodatek č. 4 č. j. KRPB-14156-64/ČJ-2023-0600VZ

ke Smlouvě o dílo



Obě smluvní strany se dohodly v souladu s ustanovením Čl. XIV. odst. 14.2. Smlouvy o dílo č. j. KRPB-14156-35/ČJ-2023-0600VZ, kterou uzavřely dne 17. května 2023, ve znění dodatku č. 1 č. j. KRPB-14156-44/ČJ-2023-0600VZ, dodatku č. 2 č. j. KRPB-14156-48/ČJ-2023-0600VZ a dodatku č. 3 č. j. KRPB-14156-56/ČJ-2023-0600VZ, že:

Čl. II.

Za Čl. II. Předmět díla odst. 2. 1. se vkládají odst.:

- 2.1.1. Předmět smlouvy – vícepráce,
- 2.1.2. Předmět smlouvy – méněpráce.

a to s následujícím textem:

„2.1.1. Předmět smlouvy se zvyšuje o práce a dodávky, které jsou uvedeny v příloze č. 1 dodatku č. 4.“

„2.1.2. Předmět smlouvy se snižuje o práce a dodávky, které jsou uvedeny v příloze č. 1 dodatku č. 4.“

Čl. III.

Cena za dílo uvedená v Čl. IV. odst. 4. 1. činí:

původní SOD

Celková cena: bez DPH 4 178 000,00 Kč vč. DPH 5 055 380,00 Kč

Slovy: pětmilionůpadesátpěttisíctřistaosmdesátkorunčeských.

vícepráce		méněpráce	
bez DPH	500.718,62 Kč	bez DPH	146.601,63 Kč
vč. DPH	605.869,53 Kč	vč. DPH	177.387,97 Kč

Celková cena vč. víceprací a méněprací bez DPH: 4.532.116,99 Kč

Celková cena vč. víceprací a méněprací vč. DPH: 5.483.861,56 Kč

Slovy:pětmilionůčtyřistaosmdesáttřítisícosmsetšedesátjednakorunčeskýchpadesátšest haléřů.

(Podrobné rozpracování ceny je uvedeno v příloze č. 1 smlouvy o dílo a v příloze č. 1 dodatku č. 4).

Čl. IV.

1. Ostatní ustanovení a ujednání vyplývající ze Smlouvy o dílo č. j. KRPB-14156-35/ČJ-2023-0600VZ ve znění dodatků č. 1, č. 2 a č. 3 zůstávají v platnosti beze změny.
2. Tento dodatek č. 4 ke Smlouvě o dílo je vyhotoven v elektronické podobě. Smluvní strana podepisující tento dodatek jako druhá v pořadí je povinna prokazatelně doručit podepsaný dodatek druhé smluvní straně.
3. Tento dodatek č. 4 ke Smlouvě o dílo nabývá platnosti dnem jeho podpisu oběma smluvními stranami a účinnosti dnem uveřejnění v registru smluv, které zajistí objednatel.



4. Tento dodatek č. 4 byl sepsán svobodně a vážně, určitě a srozumitelně.
5. Tento dodatek č. 4 obsahuje 3 (slovy: tři) strany textu a 1 (slovy: jednu) přílohu, která obsahuje celkem 18 (slovy: osmnáct) stran textu.

Podepsáno elektronicky:

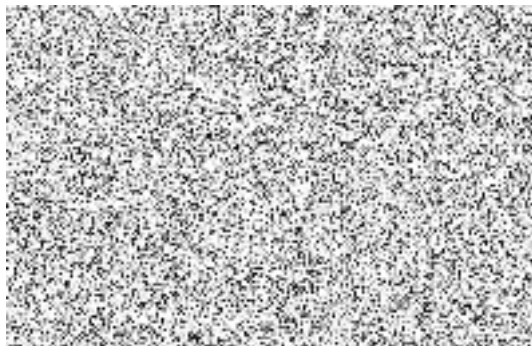

Podepsáno elektronicky:

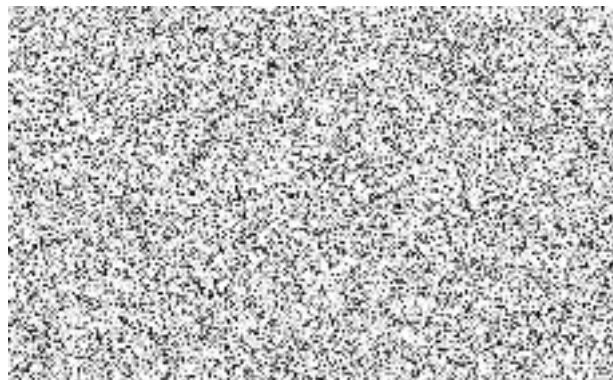

ROZPOČET

Stavba: KŘP JmK – Realizace úspor energie - OOP Moravský Krumlov
 Objednatel: Krajské ředitelství policie Jihomoravského kraje
 Zhotovitel: DEST Morava s.r.o., 1. máje 180, 676 02 Moravské Budějovice
FASÁDA

TYP	P.Č.	KÓD	POPIS	MJ	VÝMĚRA	J.C.	CENA CELKEM
D	6		Úpravy povrchů, podlahy a osazování výplní				
	622511112.WBR.001		Tenkovrstvá mozaiková střednězrná omítka vnějších stěn	m2	110,309	848,00	93 542,03
			Výměna za položku č. 622532011				
PP			Omítka tenkovrstvá silikonová vnějších ploch probarvená, včetně penetrace podkladu hydrofilní, s regulací vlhkosti na povrchu a se zvýšenou ochranou proti mikroorganismům zrnitá, tloušťky 1,5 mm stěn				
VV			Poznámka 2				
VV			9,75		9,75		
VV			24,36		24,36		
VV			76,199		76,199		
VV			Součet		110,309		
15	622211041		Montáž kontaktního zateplení vnějších stěn lepením a mechanickým kotvením polystyrénových desek tl. do 200mm	m2	45,790	488,16	22 352,85
			Montáž kontaktního zateplení lepením a mechanickým kotvením z polystyrénových desek nebo z kombinovaných desek na vnější stěny, tloušťky desek přes 160 do 200 mm				
W			Cena zahrnuje celoplošné lepení izolantu, kotvení 8 ks hmoždinek, přestěrkování s vtačenou sklolátkovou tkaninou				
W			Poznámka 1				
W			Přesah izolantu u ostění výplní otvorů o 30 mm				
W			KZS od úrovně -0,260				
W			Pohled severozápadní				
W			24,76		24,760		
W			Mezisoučet		24,760		
W			Pohled jihovýchodní				
W			24,76		24,760		
W			Mezisoučet		24,760		
W			KZS EPS pod úroveň -0,260				
W			Pohled severozápadní				
W			-10,08		-10,080		
W			4,14		4,140		
W			9,12		9,120		
W			Mezisoučet		3,180		
W			Pohled jihovýchodní				
W			7,31		7,310		
W			-0,35		-0,350		
W			Mezisoučet		6,960		
W			Pohled severovýchodní				
W			-5,6		-5,600		
W			Mezisoučet		-5,600		
W			Pohled jihozápadní				
W			-1,91		-1,910		
W			Mezisoučet		-1,910		
W			Odpčet fasády za schodišťovou plošinou				
W			-(3,8+1,6)*1,2		-6,360		
W			Mezisoučet		-6,360		
W			Součet		45,790		
16	28375953		deska EPS 70 fasádní 0,039 tl. 180mm	m2	49,041	415,75	20 388,83
PP			deska EPS 70 fasádní λ=0,039 tl 180mm				
W			Součet ploch pohledů včetně odpočtu za schodišťovou plošinu				
W			45,790		45,790		
W			Prořez a ztrátové 5%				
W			2,2895		2,290		
W			Součet		48,080		
W			596,275*1,02 *Přepočtené koeficientem množství		49,041		
32	622531011		Tenkovrstvá silikonová zrnitá omítka tl. 1,5 mm včetně penetrace vnějších stěn	m2	45,790	341,71	15 646,90
PP			Omítka tenkovrstvá silikonová vnějších ploch probarvená, včetně penetrace podkladu zrnitá, tloušťky 1,5 mm stěn včetně odpočtu za schodišťovou plošinu				
VV			45,790		45,790		
63	998011002		Přesun hmot pro budovy zděné v do 12 m	t	0,782	318,56	249,02
			Přesun hmot pro budovy občanské výstavby, bydlení, výrobu a služby s nosnou svislou konstrukcí zděnou z cihel, tvárnic nebo kamene vodorovná dopravní vzdálenost do 100 m pro budovy výšky přes 6 do 12 m				
			pol. č. 16 - 0,00368 1/m2		0,180		
			pol. č. 32 - 0,01313 1/m2		0,601		

ROZPOČET

Stavba:

KŘP JmK – Realizace úspor energie - OOP Moravský Krumlov

Objednatel:

Krajské ředitelství policie Jihomoravského kraje

Zhotovitel:

DEST Morava s.r.o., 1. máje 180, 676 02 Moravské Budějovice

FASÁDA

TYP	P.Č.	KÓD	POPIS	MJ	VÝMĚRA	J.C.	CENA CELKEM
Celkem Přípočty							152 179,63

ROZPOČET

Stavba: KŘP JmK – Realizace úspor energie - OOP Moravský Krumlov
 Objednatel: Krajské ředitelství policie Jihomoravského kraje
 Zhotovitel: DEST Morava s.r.o., 1. máje 180, 676 02 Moravské Budějovice

FASÁDA

TYP	P.Č.	KÓD	POPIS	MJ	VÝMĚRA	J.C.	CENA CELKEM
	27	622252001	Montáž profilů kontaktního zateplení připevněných mechanicky	m	-58,440	153,36	-8 962,36
PP			Montáž profilů kontaktního zateplení základacích soklových připevněných hmoždinkami				
VV			Zakládací profil				
VV			Pohled severozápadní				
VV			25,260-3,360-3,040		18,86		
VV			Pohled jihovýchodní				
VV			25,260-0,500*4-2,900-3,2000-2,500		14,66		
VV			Pohled severovýchodní				
VV			13,06		13,06		
VV			Pohled jihozápadní				
VV			11,86		11,86		
VV			Součet		58,44		
	28	59051655	profil základací Al tl 0,7mm pro ETICS pro izolant tl 180mm	m	-64,430	205,84	-13 262,27
PP			profil základací Al tl 0,7mm pro ETICS pro izolant tl 180mm				
VV			Montážní množství				
VV			58,44		58,44		
VV			Prořez 5%				
VV			58,44*0,05		2,922		
VV			Součet		61,362		
VV			61,362*1,05 'Přepočtené koeficientem množství		64,43		
	33	622532011	Tenkovrstvá silikonová hydrofilní zrnitá omítka tl. 1,5 mm včetně penetrace vnějších stěn	m2	-110,309	366,12	-40 386,33
			Výměna za položku č. 622432112R00				
PP			Omítka tenkovrstvá silikonová vnějších ploch probarvená, včetně penetrace podkladu hydrofilní, s regulací vlhkosti na povrchu a se zvýšenou ochranou proti mikroorganismům zrnitá, tloušťky 1,5 mm stěn				
VV			Poznámka 2				
VV			9,75		9,75		
VV			24,36		24,36		
VV			76,199		76,199		
VV			Součet		110,309		
	43	9500000_R	Průzkum synantropních druhů živočichů	kpl	-1,000	3 661,20	-3 661,20
D	997		Přesun sutě				
	56	997013113	Vnitrostaveništní doprava suti a vybouraných hmot pro budovy v do 12 m s použitím mechanizace	t	-3,500	243,27	-851,45
PP			Vnitrostaveništní doprava suti a vybouraných hmot vodorovně do 50 m svisle s použitím mechanizace pro budovy a haly výšky přes 9 do 12 m				
	57	997013153	Vnitrostaveništní doprava suti a vybouraných hmot pro budovy v do 12 m s omezením mechanizace	t	-3,500	290,86	-1 018,01
PP			Vnitrostaveništní doprava suti a vybouraných hmot vodorovně do 50 m svisle s omezením mechanizace pro budovy a haly výšky přes 9 do 12 m				
	58	997013501	Odvoz suti a vybouraných hmot na skládku nebo meziskládku do 1 km se složením	t	-3,500	208,68	-730,38
PP			Odvoz suti a vybouraných hmot na skládku nebo meziskládku se složením, na vzdálenost do 1 km				
	59	997013509	Příplatek k odvozu suti a vybouraných hmot na skládku ZKD 1 km přes 1 km	t	-35,000	20,00	-700,00
PP			Odvoz suti a vybouraných hmot na skládku nebo meziskládku se složením, na vzdálenost Příplatek k ceně za každý další i započatý 1 km přes 1 km				
VV			Předpoklad skládky 11 km				
VV			3,5*10		-35,000		
VV			Součet		-35,000		
	61	997013607	Poplatek za uložení na skládce (skládkovné) stavebního odpadu keramického kód odpadu 17 01 03	t	-3,500	1 200,06	-4 200,21
PP			Poplatek za uložení stavebního odpadu na skládce (skládkovné) z tašek a keramických výrobků zařazeného do Katalogu odpadů pod kódem 17 01 03				
	160	781471810	Demontáž obkladů z obkladaček keramických kladených do malty	m2	-44,031	162,72	-7 164,72
PP			Demontáž obkladů z dlaždic keramických kladených do malty				
VV			Odsekání kabínového obkladu				
VV			Pohled severovýchodní				
VV			17,500*0,550		9,625		
VV			Pohled severozápadní				
VV			(7,910+0,500*2+1,150*2+0,900)*0,600		7,266		

ROZPOČET

Stavba: KŘP JmK – Realizace úspor energie - OOP Moravský Krumlov
Objednatel: Krajské ředitelství policie Jihomoravského kraje
Zhotovitel: DEST Morava s.r.o., 1. máje 180, 676 02 Moravské Budějovice

FASÁDA

TYP	P.Č.	KÓD	POPIS	MJ	VÝMĚRA	J.C.	CENA CELKEM
w			Pohled jihovýchodní				
w			(24,900+1,200*8)*0,600		20,700		
w			Pohled jihozápadní				
w			16,100*0,400		6,440		
w			Součet		44,031		
Celkem Odpočty			Vícepráce Basa EI + VZT + stavební část- celkem				-80 936,94

ROZPOČET

Stavba: KŘP JmK – Realizace úspor energie - OOP Moravský Krumlov
Objednatel: Krajské ředitelství policie Jihomoravského kraje
Zhotovitel: DEST Morava s.r.o., 1. máje 180, 676 02 Moravské Budějovice
Zábradlí balkonů

TYP	P.Č.	KÓD	POPIS	MJ	VÝMĚRA	J.C.	CENA CELKEM
D	766		Konstrukce truhlářské				
			Dodávka a montáž zábradlí balkonů dle nabídky	m2	24,596	6 088,80	149 760,00
			4*(2,43*1,1)+4*(3,16*1,1)		24,596		
	783636210R00		Nátěr truhl.výrobků akrylátový BASF 1x základ	m2	37,598	140,01	5 264,10
			25,26 * 0,4		10,104		
			(2,5+3,2+2,9+3,04)*(1,05-0,4)		7,566		
			(11,86*0,4)+(13,06*0,4)+(14*0,4)+(10,9*0,4)		19,928		
			Součet		37,598		
	783636211R00		Nátěr truhlář. výrobků akrylátový BASF 2x email	m2	37,598	272,50	10 245,46
			Součet		37,598		
Celkem Přípočty							165 269,55

ROZPOČET

Stavba: KŘP JmK – Realizace úspor energie - OOP Moravský Krumlov
 Objednatel: Krajské ředitelství policie Jihomoravského kraje
 Zhotovitel: DEST Morava s.r.o., 1. máje 180, 676 02 Moravské Budějovice
 Zábradlí balkónů

TYP	P.Č.	KÓD	POPIS	MJ	VÝMĚRA	J.C.	CENA CELKEM
	97	766311111_R1	Montáž dřevěného zábradlí vnějšího	m	-26,880	707,83	-19 026,47
VV			Poznámka 13 - včetně kotevniho materiálu a prvku Z/09				
VV			Stávající stav - Pohled severozápad				
VV			3,040*2		6,08		
VV			Stávající stav - Pohled jihovýchod				
VV			10,400*2		20,8		
VV			Součet		26,88		
	161	783101203	Jemné obroušení podkladu truhlářských konstrukcí před provedením nátěru	m2	-73,114	55,08	-4 027,12
PP			Příprava podkladu truhlářských konstrukcí před provedením nátěru broušení smirkovým papírem nebo plátnem jemné				
VV			Poznámka 13				
VV			Stávající stav - Pohled severozápad				
VV			3,040*1,360*2*2		16,538		
VV			Stávající stav - Pohled jihovýchod				
VV			10,400*1,360*2*2		56,576		
VV			Součet		73,114		
	162	783118101	Lazurovací jednonásobný syntetický nátěr truhlářských konstrukcí	m2	-73,114	96,00	-7 018,94
PP			Lazurovací nátěr truhlářských konstrukcí jednonásobný syntetický				
VV			Poznámka 13				
VV			Stávající stav - Pohled severozápad				
VV			3,040*1,360*2*2		16,538		
VV			Stávající stav - Pohled jihovýchod				
VV			10,400*1,360*2*2		56,576		
VV			Součet		73,114		
	163	783122131	Plošné (plné) tmelení truhlářských konstrukcí včetně přebroušení disperzním tmelem	m2	-73,114	93,48	-6 834,70
PP			Tmelení truhlářských konstrukcí plošné (plné) včetně přebroušení tmelených míst, tmelem disperzním akrylátovým nebo latexovým				
VV			Poznámka 13				
VV			Stávající stav - Pohled severozápad				
VV			3,040*1,360*2*2		16,538		
VV			Stávající stav - Pohled jihovýchod				
VV			10,400*1,360*2*2		56,576		
VV			Součet		73,114		
PP			Vnitřnostavební doprava suli a vybouraných hmot - vodorovně do 50 m svisté s použitím mechanizace pro budovy a haly výšky přes 9 do 12 m				
Celkem Odpočty							-36 907,23

ROZPOČET

Stavba: KŘP JmK – Realizace úspor energie - OOP Moravský Krumlov
 Objednatel: Krajské ředitelství policie Jihomoravského kraje
 Zhotovitel: DEST Morava s.r.o., 1. máje 180, 676 02 Moravské Budějovice
 Lapače splavenin

TYP	P.Č.	KÓD	POPIS	MJ	VÝMĚRA	J.C.	CENA CELKEM	
D	764		Konstrukce klempířské					
lapače splavenin	721242805R00		Demontáž lapače střešních splavenin, DN 150 mm severozápadní pohled 3ks jihovýchodní pohled 3ks	ks	6,000	242,50	1 455,00	
	721242117R00		Lapač střešních splavenin litinový, DN 150 mm - osazení severozápadní pohled 3ks jihovýchodní pohled 3ks	ks	6,000	437,66	2 625,96	
	113106121R00		Rozebrání dlažeb z betonových dlaždic na sucho 6*(0,56*1)	m2	3,360	68,80	231,17	
	113107520R00		Odstranění podkladu pl. 50 m2,kam.drcené tl.20 cm 6*(0,56*1)	m2	3,360	387,50	1 302,00	
	139601102R00		Ruční výkop jam, rýh a šachet v hornině tř. 3 2,016	m3	2,016	1 475,01	2 973,62	
	721170967R00		Provedení opravy vnitřní kanalizace, potrubí plastové, propojení dosavadního potrubí, D 160 mm	ks	6,000	557,00	3 342,00	
	175100020RAA		Obsyp potrubí štěrkokopiskem 6*(0,56*1*0,32)	m3	1,080	1 277,99	1 380,23	
	174101101R00		Zásyp jam, rýh, šachet se zhutněním 6*(0,56*1*0,32)	m3	1,080	144,50	156,06	
	564861111RT2		Podklad ze štěrkorrti po zhutnění tloušťky 20 cm 6*(0,56*1)	m2	3,360	225,00	756,00	
	596215041R00		Klazení zámkové dlažby tl. 8 cm do drtě tl. 5 cm 6*(0,3*0,31)	m2	0,560	318,01	178,09	
	596841111R00		Klazení dlažby z dlaždic kom.pro pěší do lože z MC 6*(0,56*0,8)	m2	2,800	405,50	1 135,40	
	56	997013113		Vnitrostaveništní doprava sutí a vybouraných hmot pro budovy v do 12 m s použitím mechanizace	t	2,153	243,27	523,86
	PP			Vnitrostaveništní doprava sutí a vybouraných hmot vodorovně do 50 m svisle s použitím mechanizace pro budovy a haly výšky přes 9 do 12 m				
	57	997013153		Vnitrostaveništní doprava sutí a vybouraných hmot pro budovy v do 12 m s omezením mechanizace	t	2,153	290,86	626,22
	PP			Vnitrostaveništní doprava sutí a vybouraných hmot vodorovně do 50 m svisle s omezením mechanizace pro budovy a haly výšky přes 9 do 12 m				
58	997013501		Odvoz sutí a vybouraných hmot na skládku nebo meziskládku do 1 km se složením	t	2,153	208,68	449,29	
PP			Odvoz sutí a vybouraných hmot na skládku nebo meziskládku se složením, na vzdálenost do 1 km					
59	997013509		Příplatek k odvozu sutí a vybouraných hmot na skládku ZKD 1 km přes 1 km	t	21,530	20,00	430,60	
PP			Odvoz sutí a vybouraných hmot na skládku nebo meziskládku se složením, na vzdálenost Příplatek k ceně za každý další i započatý 1 km přes 1 km					
VV			Předpoklad skládky 11 km					
VV			3,5*10					
VV			Součet					
61	997013607		Poplatek za uložení na skládce (skládkovné) stavebního odpadu keramického kód odpadu 17 01 03	t	2,153	1 200,06	2 583,73	
PP			Poplatek za uložení stavebního odpadu na skládce (skládkovné) z tašek a keramických výrobků zařazeného do Katalogu odpadů pod kódem 17 01 03					
63	998011002		Přesun hmot pro budovy zděné v do 12 m	t	4,108	318,56	1 308,53	
PP			Přesun hmot pro budovy občanské výstavby, bydlení, výrobu a služby s nosnou svislou konstrukcí zděnou z cihel, tvámic nebo kamene vodorovná dopravní vzdálenost do 100 m pro budovy výšky přes 6 do 12 m					
Celkem Přípočty							21 457,75	

ROZPOČET

Stavba: KŘP JmK – Realizace úspor energie - OOP Moravský Krumlov
Objednatel: Krajské ředitelství policie Jihomoravského kraje
Zhotovitel: DEST Morava s.r.o., 1. máje 180, 676 02 Moravské Budějovice
Magnetické detektory

TYP	P.Č.	KÓD	POPIS	MJ	VÝMĚRA	J.C.	CENA CELKEM
D		766	Konstrukce truhlářské				
	123	VL2	Magnetické detektory - d+m nových, integrované	ks	3,00	629,31	1 887,93
	124	VL3	Povrchové montážní krabice	ks	3,00	118,62	355,86
			Detektory - pouze dodávka	ks	5,00	559,00	2 795,00
Celkem Přípočty							5 038,79

ROZPOČET

Stavba: KŘP JmK – Realizace úspor energie - OOP Moravský Krumlov
 Objednatel: Krajské ředitelství policie Jihomoravského kraje
 Zhotovitel: DEST Morava s.r.o., 1. máje 180, 676 02 Moravské Budějovice
 Stříška nad hlavním vstupem

TYP	P.Č.	KÓD	POPIS	MJ	VÝMĚRA	J.C.	CENA CELKEM
D	767		Konstrukce zámečnické				
	1	764908106RT2	Lindab žlab podokapní půlkruhový R, velikost 190 mm v ostatních barvách	m	6,500	1 029,01	6 688,57
WV			Délka žlabu 6,5m		6,500		
	2	764908103RT2	Lindab kotlík žlabový kónický SOK, vel. žlabu 190 mm v ostatních barvách	ks	1,000	743,00	743,00
	3	764813133R00	Lemování zdí z lakovaného Pz plechu, rš 330 mm	m	6,500	542,00	3 523,00
WV			Délka lemování 6,5m		6,500		
	4	787411115R00	Komůrkový polykarbonát čirý - desky, tl. 16 mm	m2	11,375	719,00	8 178,63
WV			Plocha stříšky 1,75*6,5m		11,375		
	5	787411515R00	Profil ukonč.dolní U/F Al, ploch z komůr.PC, 16 mm	m	6,500	208,99	1 358,44
	6	787411415R00	Profil ukonč.boční U/F,Al, ploch z komůr.PC, 16 mm	m	3,500	177,50	621,25
WV			boční - 2x1,75		3,500		
	7	787411210R00	Krycí a přípojovací AL lišta pro komůr.PC, hranatá	m	16,500	403,99	6 665,84
WV			Spodní, horní, boční - 6,5+6,5+3,5		16,500		
	8	787411710R00	Připojení terčíkem, ploch z komůr.polykarbonátu	kus	30,000	116,00	3 480,00
WV			Kolvení sířechy 30ks		30,000		
	96	998764102	Přesun hmot tonážní pro konstrukce klempířské v objektech v do 12 m	t	0,092	1 749,27	161,09
Celkem Přípočty							31 419,80

ROZPOČET

Stavba: KŘP JmK – Realizace úspor energie - OOP Moravský Krumlov
Objednatel: Krajské ředitelství policie Jihomoravského kraje
Zhotovitel: DEST Morava s.r.o., 1. máje 180, 676 02 Moravské Budějovice
Schodiště služebního vchodu

TYP	P.Č.	KÓD	POPIS	MJ	VÝMĚRA	J.C.	CENA CELKEM
D	771		Podlahy z dlaždic				
156	771121011		Nátěr penetrační na podlahu "Stupně" 3,300*(0,290+0,172)*5	m2	-7,623	21,64	-164,96
					7,623	0	
157	771573810		Demontáž podlah z dlaždic keramických lepených "Stupnice, podstupnice" 3,300*(0,290+0,172)*5	m2	-7,623	151,00	-1 151,07
					7,623	0	
158	771574112		Montáž podlah keramických hladkých lepených flexibilním lepidlem do 12 ks/ m2 "Stupně" 3,300*(0,290+0,172)*5	m2	-7,623	603,69	-4 601,93
					7,623	0	
159	59761434		<i>dlažba keramická silnulá hladká do interiéru i exteriéru pro vysoké mechanické namáhání přes 9 do 12ks/m2</i> 7,623*1,1	m2	-8,385	500,77	-4 199,11
					8,385	0	
	998771202R00		Přesun hmot pro podlahy z dlaždic, výšky do 12 m K položkám 156, 157, 158, 159	%	-19,000	7,80	-148,20
Celkem Odpočty							-10 265,27

ROZPOČET

Stavba: KŘP JmK – Realizace úspor energie - OOP Moravský Krumlov
Objednatel: Krajské ředitelství policie Jihomoravského kraje
Zhotovitel: DEST Morava s.r.o., 1. máje 180, 676 02 Moravské Budějovice
Vzduchotechnika

TYP	P.Č.	KÓD	POPIS	MJ	VÝMĚRA	J.C.	CENA CELKEM
	D	751	Vzduchotechnika				
			Trubka CU 6x9mm izolovaná, chladičová	m	20,000	535,00	10 700,00
			Práce montáž potrubí CU chladičové	hod	10,000	400,00	4 000,00
Celkem Přípočty							14 700,00

ROZPOČET

Stavba: KŘP JmK – Realizace úspor energie - OOP Moravský Krumlov
Objednatel: Krajské ředitelství policie Jihomoravského kraje
Zhotovitel: DEST Morava s.r.o., 1. máje 180, 676 02 Moravské Budějovice
Elektroinstalace

TYP	P.Č.	KÓD	POPIS	MJ	VÝMĚRA	J.C.	CENA CELKEM
D	741		Elektroinstalace - silnoproud				
		222280501R00	UTP,FTP,SEKU,SYKY do 7 mm vně.prům.	m	136	24,40 Kč	3 318,40
		371201305	Kabel UTP Elite, Cat6, dodávka	m	136	11,70 Kč	1 591,20
	3.53		Kabelová trasa na přičtykách, včetně přichytek a montáže	m	181	161,00 Kč	29 141,00
		222280081R00	Koaxiální kabel na přičtykách	m	45	81,80 Kč	3 681,00
		3412652220	Kabel koaxiální S1250C - dodávka	m	45	14,20 Kč	639,00
Celkem Přípočty							38 370,60

ROZPOČET

Stavba: KŘP JmK – Realizace úspor energie - OOP Moravský Krumlov
Objednatel: Krajské ředitelství policie Jihomoravského kraje
Zhotovitel: DEST Morava s.r.o., 1. máje 180, 676 02 Moravské Budějovice
Kotelna

TYP	P.Č.	KÓD	POPIS	MJ	VÝMĚRA	J.C.	CENA CELKEM
	Díl:	ORN					
	1		Zpracování havarijního plánu dle §39 odst. 2. písm. a) zákona č. 254/2001 Sb. po dobu výstavby	kompl	-1,00	610,20	-610,20
Celkem Odpočty							-610,20

ROZPOČET

Stavba: KŘP JmK – Realizace úspor energie - OOP Moravský Krumlov
Objednatel: Krajské ředitelství policie Jihomoravského kraje
Zhotovitel: DEST Morava s.r.o., 1. máje 180, 676 02 Moravské Budějovice
Stavební úpravy ostění a vnitřních parapetů

TYP	P.Č.	KÓD	POPIS	MJ	VÝMĚRA	J.C.	CENA CELKEM
		978013191R00	Odlučení omítek vnitřních stěn v rozsahu do 100 % (ostění oken)	m2	72,375	102,00 Kč	7 382,25
			215*0,335		72,375		
			Jednonásobné bílé malby ze směsí za mokra výborně otěruvzdorných v místnostech výšky do 3,80 m	m2	72,375	65,00 Kč	4 704,38
			215*0,335		72,375		
		632451012R00	Vyrovnávací potěr ze směsí Cemix, v pásu, tl. 30 mm - pod vnitřní parapety	m2	19,26	989,00 Kč	19 048,14
			(16*1,6+5*1,2+2,4+18*0,9+1,2+8*0,9)*0,33		19,26		
		998011002	Přesun hmot pro budovy zděné v do 12 m	t	1,182949	318,56 Kč	376,84
		979017112R00	Svislé přemístění vyb. hmot nošením na H do 3,5 m	t	3,329250	848,00 Kč	2 823,20
		979011219R00	Přípl.k svislé dopr.suti za každé další NP nošením	t	1,542	376,00 Kč	579,79
		997013501	Odvoz suti a vybouraných hmot na skládku nebo mezískládku do 1 km se složením	t	3,329250	208,68 Kč	694,75
		997013509	Příplatek k odvozu suti a vybouraných hmot na skládku ZKD 1 km přes 1 km	t	33,2925	20,00 Kč	665,85
		997013603	Poplatek za uložení na skládce (skládkovné) stavebního odpadu cihelného kód odpadu 17 01 02	t	3,329250	1 200,06 Kč	3 995,30
Celkem Přípočty							40 270,50

ROZPOČET

Stavba: KŘP JmK – Realizace úspor energie - OOP Moravský Krumlov
Objednatel: Krajské ředitelství policie Jihomoravského kraje
Zhotovitel: DEST Morava s.r.o., 1. máje 180, 676 02 Moravské Budějovice
Doplňky oken a dveří

TYP	P.Č.	KÓD	POPIS	MJ	VÝMĚRA	J.C.	CENA CELKEM	
			Samozavírač	ks	3	5 411,00 Kč	16 233,00	
			Madlo	ks	1	4 621,00 Kč	4 621,00	
			Elektrický vrátný	ks	1	2 908,00 Kč	2 908,00	
			Krycí lišty ke dveřím PVC profily REHAU – lišty nacvakávací D+M	m	25,94	318,00 Kč	8 250,00	
			Dveře pozice D/01 - vnitřní pozice oboustranně, vnější jednostranně 3*(3+2,645+3)					
Celkem Přípočty							32 012,00	

ROZPOČET

Stavba: KŘP JmK – Realizace úspor energie - OOP Moravský Krumlov
 Objednatel: Krajské ředitelství policie Jihomoravského kraje
 Zhotovitel: DEST Morava s.r.o., 1. máje 180, 676 02 Moravské Budějovice
Zábradlí u hlavního vstupu

TYP	P.Č.	KÓD	POPIS	MJ	VÝMĚRA	J.C.	CENA CELKEM
	134	767163101	Montáž přímého kovového zábradlí z dílců do zdiva nebo lehčeného betonu v rovině	m	-2,000	370,92	-741,84
PP			Montáž kompletního kovového zábradlí přímého z dílců v rovině (na rovné ploše) kotveného do zdiva nebo lehčeného betonu			0	
VV			Výpis zámečnických výrobků			0	
VV			"Z/24" 5,000 (kratší)		2,000	0	
	135	55342284	zábradlí s hranatým sloupkem a hranatými pruty s homím kotvením	m	-2,000	4 068,00	-8 136,00
PP			zábradlí s hranatým sloupkem a hranatými pruty s homím kotvením			0	
VV			Výpis zámečnických výrobků			0	
VV			Povrchová úprava žárovým zinkováním			0	
VV			"Z/24 - odpovídá celkové tonáži 79,3966 kg" 5,000 (kratší)		2,000	0	
	155	998767102	Přesun hmot tonážní pro zámečnické konstrukce v objektech v do 12 m	t	-0,032	1 182,16	-37,55
PP			Přesun hmot pro zámečnické konstrukce stanovený z hmotnosti přesunovaného materiálu vodorovná doprava vzdálenost do 50 m v objektech výšky přes 6 do 12 m			0	
VV			"Z/24 - odečet 0,032 t		0,032	0	
Celkem Odpočty							-8 915,39

ROZPOČET

Stavba: KŘP JmK – Realizace úspor energie - OOP Moravský Krumlov
Objednatel: Krajské ředitelství policie Jihomoravského kraje
Zhotovitel: DEST Morava s.r.o., 1. máje 180, 676 02 Moravské Budějovice
Odpočet fasády za schodišťovou plošinu

TYP	P.Č.	KÓD	POPIS	MJ	VÝMĚRA	J.C.	CENA CELKEM
	126	767_R2	Demontáž a zpětná montáž schodišťové plošiny pro invalidy	kus	-1,000	8 611,95	-8 611,95
	VV		Poznámka 17				
	VV		Včetně uskladnění po dobu stavby				
	VV		Včetně kotevnic prvků a prvků Z/13				
	VV		Pohled jihozápadní				
	VV		1		1		
	VV		Součet		1		
	155	998767102	Přesun hmot tonážní pro zámečnické konstrukce v objektech v do 12 m	t	-0,300	1 182,16	-354,65
		PP	Přesun hmot pro zámečnické konstrukce stanovený z hmotnosti přesunovaného materiálu vodorovná dopravní vzdálenost do 50 m v objektech výšky přes 6 do 12 m				
Celkem Odpočty							-8 966,60

Dodatek č. 4

Název akce	Celková cena vč. DPH dle SoD	Celková cena vč. DPH dle dodatku č. 1	Poř. č. ZL	Název ZL	Odpočty (-)	Připočty (+)	Celkové navýšení (+ / -)
114V172009305 Jmk - realizace úspor energie - OOP Moravský Krumlov	4 178 000,00 Kč	354 116,99 Kč	1	Fasáda	-80 936,94 Kč	152 179,63 Kč	71 242,69 Kč
			2	Zábradlí balkónů	-36 907,23 Kč	165 269,55 Kč	128 362,32 Kč
			3	Lapače splavenin		21 457,75 Kč	21 457,75 Kč
			4	Magnetické detektory		5 038,79 Kč	5 038,79 Kč
			5	Stříška nad hlavním vstupem		31 419,80 Kč	31 419,80 Kč
			6	Schodiště služebního vchodu	-10 265,27 Kč		-10 265,27 Kč
			7	Vzduchotechnika		14 700,00 Kč	14 700,00 Kč
			8	Elektroinstalace		38 370,60 Kč	38 370,60 Kč
			9	Havarijní plán	-610,20 Kč		-610,20 Kč
			10	Stavební úpravy ostění a vnitřních parapetů		40 270,50 Kč	40 270,50 Kč
			11	Doplňky oken a dveří		32 012,00 Kč	32 012,00 Kč
			12	Zábradlí u hlavního vstupu	-8 915,39 Kč		-8 915,39 Kč
			13	Odpočet fasády za schodišťovou plošinu	-8 966,60 Kč		-8 966,60 Kč
Celkem				-146 601,63 Kč	500 718,62 Kč	354 116,99 Kč	