

## Krycí list ZBV

Název a evidenční číslo Stavby:

**III/24034 Uhy**

Číslo a název stavebního objektu/provozního souboru (SO/PS):

**SO 01 III/24034 Uhy**

Číslo a název podobjektu/rozpočtu:

**SO 01 III/24034 Uhy**

Číslo SO/PS /

/ číslo Změny SO/PS:

**01/1**

Číslo ZBV:

**1**

Objednatel: **Krajská správa a údržba silnic Středočeského kraje, příspěvková organizace**  
 Zborovská 81/11, 150 21 Praha 5, Smíchov  
 IČ 00066001

Zhotovitel: **Froněk, spol.s r.o.**  
 Zátíší 2488, 269 01 Rakovník  
 IČ 47534690

## Rekapitulace ZBV č. 1 dle Skupin 1, 2, 3, 4, 5

| část ZBV č. | Cena navrhovaných Změn<br>záporných | Cena navrhovaných Změn<br>kladných | Cena navrhovaných Změn záporných<br>a Změn kladných celkem |
|-------------|-------------------------------------|------------------------------------|--|
| 1.1         | 0,00                                | 0,00                               | 0,00   |

| část ZBV č. | Cena navrhovaných Změn<br>záporných | Cena navrhovaných Změn<br>kladných | Cena navrhovaných Změn záporných<br>a Změn kladných celkem |
|-------------|-------------------------------------|------------------------------------|--|
| 1.2         | 0,00                                | 0,00                               | 0,00   |

| část ZBV č. | Cena navrhovaných Změn<br>záporných | Cena navrhovaných Změn<br>kladných | Cena navrhovaných Změn záporných<br>a Změn kladných celkem |
|-------------|-------------------------------------|------------------------------------|--|
| 1.3         | -19 452,00                          | 187 040,00                         | 167 588,00   |

| část ZBV č. | Cena navrhovaných Změn<br>záporných | Cena navrhovaných Změn<br>kladných | Cena navrhovaných Změn záporných<br>a Změn kladných celkem |
|-------------|-------------------------------------|------------------------------------|--|
| 1.4         | 0,00                                | 0,00                               | 0,00   |

| část ZBV č. | Cena navrhovaných Změn<br>záporných | Cena navrhovaných Změn<br>kladných | Cena navrhovaných Změn záporných<br>a Změn kladných celkem |
|-------------|-------------------------------------|------------------------------------|--|
| 1.5         | 0,00                                | 0,00                               | 0,00   |

| Suma ZBV<br>č. | Cena navrhovaných Změn<br>záporných | Cena navrhovaných Změn<br>kladných | Cena navrhovaných Změn záporných<br>a Změn kladných celkem |
|----------------|-------------------------------------|------------------------------------|--|
| <b>1</b>       | <b>-19 452,00</b>                   | <b>187 040,00</b>                  | <b>167 588,00</b>  |

Části ZBV se číslují číslem ZBV, za kterým je tečka a index udávající číslo Skupiny.  
 Stejný systém číslování se používá pro jednotlivé Evidenční nebo Změnové listy  
 a pro Rozpis ocenění změn položek.

ZBV - krycí list

Číslo paré:

## Změnový list

|  |  |                        |
|--|--|------------------------|
| Název a evidenční číslo Stavby:<br><b>III/24034 Uhy</b>                            | Číslo SO/PS /<br>/ číslo Změny SO/PS:<br><b>01/1</b> | Číslo ZBV:<br><b>1</b> |
| Název stavebního objektu/provozního souboru (SO/PS):<br><b>SO 01 III/24034 Uhy</b> |  |                        |

Strany smlouvy o dílo objednatel č.: S-2189/00066001/2023 a zhotovitel č.: 1/23/056 na realizaci uvedené Stavby uzavřené dne 13.7.2023 (dále jen Smlouva):

Objednatel: Krajská správa a údržba silnic Středočeského kraje, příspěvková organizace se sídlem Zborovská 81/11, 150 21 Praha 5, Smíchov

Zhotovitel: Froněk, spol.s r.o., Zátíší 2488, 269 01 Rakovník

| Přílohy Změnového listu:                    | Paré č. | Příjemce        |
|---|---------|-----------------|
| 1. Krycí list                               | 1, 2    | Objednatel      |
| 2. Změnový list                             | 3       | Zhotovitel      |
| 3. Zápis o projednání ocenění soupisu prací | 4       | Projektant (AD) |
| 4. Rozpis ocenění Změn položek ZBV 1        | 5       | Stavební dozor  |
| 5. Přehled zařazení změn do skupin          |         |                 |
| 6. Přehled dalších dokladů                  |         |                 |
| Další doklady dle přehledu dokladů          |         |                 |

Iniciátor změny: Zhotovitel

Oproti původnímu předpokladu v zadávací dokumentaci stavby nebylo možné realizovat pokládku asfaltových směsí na celou šířku komunikace (doklad 08). Bylo nutné realizovat středovou pracovní spáru, proto došlo k navýšení množství frézování a zalévání spár.

Dle zaměření skutečného provedení stavby bylo položeno menší množství směsi ACO 11+ 50/70, tím pádem bylo méně frézování, čištění vozovek zametením, spojovacího postřiku (doklad 10).

V rámci opravy komunikace došlo k rektifikaci většího množství povrchových znaků inženýrských sítí.

Jedná se o Změny nepředvídané, které jsou podle § 5, odst. 1, písm. c) resp. podle § 10 Směrnice R-SM-36 Krajské správy a údržby silnic Středočeského kraje (účinnost od 01.01.2022) upřesňující provádění změn závazků dle zákona č. 134/2016 Sb., o zadávání veřejných zakázek zařazených do Skupiny 3. Zároveň se jedná o práce, které nemění celkovou povahu veřejné zakázky.

Z hlediska Zákona o zadávání veřejných zakázek č. 134/2016 Sb. tato Změna nepředstavuje vznik podstatné změny závazku a dle § 222, odst. 6) se jedná o změnu nepředvídanou.

Údaje v Kč bez DPH:

| Cena navrhovaných Změn záporných | Cena navrhovaných Změn kladných | Cena navrhovaných Změn záporných a Změn kladných celkem | Součet absolutních hodnot Změn kladných a Změn záporných |
|----------------------------------|---------------------------------|---|--|
| <b>-19 452,00</b>                | <b>187 040,00</b>               | <b>167 588,00</b>                                       | <b>206 492,00</b>  |

Technická pomoc Objednatel: jméno Ing. Lubomír Smetana datum podpis

**Podpis vyjadřuje souhlas se Změnou:**

Zhotovitel (stavbyvedoucí): jméno Ing. Kamil Hrbek datum podpis

Projektant (autorský dozor): jméno xxx datum podpis

Stavební dozor: jméno xxx datum podpis

Zástupce Objednatel: jméno Karel Motal datum podpis  
KSÚS SK, p.o.

Zaměstnanec Objednatel odpovědný za cenové projednání měny jméno Ing. Jaroslava Jurková datum podpis

Objednatel a Zhotovitel se dohodli, že u tohoto SO/PS, který je součástí uvedené Stavby, budou provedeny Změny, jež jsou podrobně popsány, zdůvodněny, dokladovány a oceněny v dokumentaci této Změny. Smluvní strany shodně prohlašují, že Změny dle tohoto Změnového listu nejsou zlepšením dle čl. 13.2 Smluvních podmínek. Tento Změnový list představuje dodatek Smlouvy. Smlouva se mění v rozsahu upraveném v tomto Změnovém listu. V ostatním zůstávají práva a povinnosti Objednatel a Zhotovitel sjednané ve Smlouvě nedotčeny. Na důkaz toho připojují příslušné osoby oprávněné jednat jménem nebo v zastoupení Objednatel a Zhotovitel své podpisy.

Objednatel (Oprávněná osoba Objednatel) jméno Ing. Jan Fidler, DiS. datum podpis

Zhotovitel jméno Ing. Kamil Hrbek datum podpis

Číslo paré:

**ZÁPIS**

**o projednání ocenění soupisu prací a ceny stavebního objektu/provozního souboru (SO/PS)  
pro všechny skupiny - pro ZBV číslo: 1**

|  |
|--|
| <b>Název a evidenční číslo Stavby:</b><br>III/24034 Uhy                                    |
| <b>Číslo SO/PS / číslo Změny SO/PS:</b><br>01/1  |
| <b>Číslo a název stavebního objektu/provozního souboru (SO/PS):</b><br>SO 01 III/24034 Uhy |

Údaje v Kč bez DPH

|                        |
|------------------------|
| Cena SO/PS dle Smlouvy |
| 1 - zadat              |
| <b>1 364 558,00</b>    |

**Cena SO/PS v předchozích ZBV:**

Údaje v Kč bez DPH

|                         | Cena všech Změn<br>záporných v<br>předchozích<br>Změnách na SO/PS | Cena všech Změn<br>kladných v<br>předchozích<br>Změnách na SO/PS | Cena SO/PS po<br>všech předchozích<br>Změnách | Rozdíl ceny SO/PS po<br>všech předchozích<br>Změnách a ve<br>Smlouvě |
|-------------------------|---|--|---|--|
| 2                       | 3 - zadat   | 4 - zadat  | 5=1+3+4                                       | 6=5-1  |
| stavební/montážní práce | 0,00  | 0,00   | 1 364 558,00                                  | 0,00   |

**Cena SO/PS v této ZBV a po této ZBV:**

Údaje v Kč bez DPH

|                         | Cena navrhovaných<br>Změn záporných na<br>SO/PS | Cena navrhovaných<br>Změn kladných na<br>SO/PS | Cena všech Změn<br>kladných na SO/PS<br>(předchozích a<br>navrhovaných) | Cena všech Změn<br>kladných na SO/PS k<br>ceně SO/PS dle<br>Smlouvy v % |
|-------------------------|---|--|---|---|
| 7                       | 8 - zadat                                       | 9 - zadat                                      | 10=4+9  | 11=10/1   |
| stavební/montážní práce | -19 452,00                                      | 187 040,00                                     | 187 040,00  | 13,71%  |

**Cena SO/PS po této ZBV:**

Údaje v Kč bez DPH

|                         | Cena všech Změn<br>záporných na SO/PS<br>(předchozích a<br>navrhovaných) | Cena SO/PS po této<br>Změně | Rozdíl ceny SO/PS<br>po této Změně oproti<br>ceně SO/PS dle<br>Smlouvy | Rozdíl ceny SO/PS po<br>této Změně oproti ceně<br>SO/PS dle Smlouvy v<br>% |
|-------------------------|--|-----------------------------|--|--|
| 12                      | 13=3+8   | 14=1+13+10                  | 15=14-1  | 16=15/1  |
| stavební/montážní práce | -19 452,00   | 1 532 146,00                | 167 588,00   | 12,28%   |

## Rozpis ocenění Změn položek - pro ZBV číslo: 1

| Název a evidenční číslo stavby:    |             |  |      |                     |                   |                  |                   | ZMĚNA SOUPISU PRACÍ (SO/PS) |                    |                   |                           |                        |                      |
|------------------------------------|-------------|--|------|---------------------|-------------------|------------------|-------------------|-----------------------------|--------------------|-------------------|---------------------------|------------------------|----------------------|
| Číslo a název SO/PS:               |             |  |      |                     |                   |                  |                   | 01/1                        |                    |                   |                           |                        |                      |
| Číslo a název podobjektu/rozpočtu: |             |  |      |                     |                   |                  |                   | Skupina změn 3              |                    |                   |                           |                        |                      |
| Poř. č. pol.                       | Kód položky | Název položky                                | m.j. | Množství ve Smlouvě | Množství ve Změně | Množství rozdílu | Cena za m.j. v Kč | Cena celkem ve Smlouvě v Kč | Změny záporné v Kč | Změny kladné v Kč | Cena celkem ve Změně v Kč | Rozdíl cen celkem v Kč | Podíl cen celkem v % |
| 1                                  | 2           | 3  | 4    | 5                   | 6                 | 7                | 8                 | 9                           | 10                 | 11                | 12                        | 13                     | 14                   |
| 2                                  | 113728      | frézování asfalt. ploch, odvoz do 20 km      | m3   | 282,00              | 277,00            | -5,000           | 255,00            | 71 910,00                   | -1 275,00          | 0,00              | 70 635,00                 | -1 275,00              | -1,77%               |
| 3                                  | 919111      | řezání asfaltového krytu vozovek do 50 mm    | bm   | 185,00              | 822,00            | 637,000          | 80,00             | 14 800,00                   | 0,00               | 50 960,00         | 65 760,00                 | 50 960,00              | 344,32%              |
| 4                                  | 93818       | čištění vozovek zametením                    | m2   | 4 680,00            | 4 597,00          | -83,000          | 2,00              | 9 360,00                    | -166,00            | 0,00              | 9 194,00                  | -166,00                | -1,77%               |
| 6                                  | 573223      | spojovací postřik ze sil.emulze do 1,0 kg/m2 | m2   | 4 680,00            | 4 597,00          | -83,000          | 7,00              | 32 760,00                   | -581,00            | 0,00              | 32 179,00                 | -581,00                | -1,77%               |
| 7                                  | 574A44      | asfalt.beton ACO 11+ 50/70 tl. 50 mm         | m2   | 4 680,00            | 4 597,00          | -83,000          | 210,00            | 982 800,00                  | -17 430,00         | 0,00              | 965 370,00                | -17 430,00             | -1,77%               |
| 8                                  | 89921       | výšková úprava šachty, vpusti                | ks   | 11,00               | 18,00             | 7,000            | 2 250,00          | 24 750,00                   | 0,00               | 15 750,00         | 40 500,00                 | 15 750,00              | 63,64%               |
| 9                                  | 89923       | výšková úprava krycích hrců                  | ks   | 6,00                | 20,00             | 14,000           | 4 500,00          | 27 000,00                   | 0,00               | 63 000,00         | 90 000,00                 | 63 000,00              | 233,33%              |
| 10                                 | 113762      | frézování spár š.do 10 mm, hl.do 20 mm       | m    | 185,00              | 822,00            | 637,000          | 45,00             | 8 325,00                    | 0,00               | 28 665,00         | 36 990,00                 | 28 665,00              | 344,32%              |
| 11                                 | 931312      | zalévání spár dilatační zálivkou             | m    | 185,00              | 822,00            | 637,000          | 45,00             | 8 325,00                    | 0,00               | 28 665,00         | 36 990,00                 | 28 665,00              | 344,32%              |
| <b>CELKEM</b>                      |             |  |      |                     |                   |                  |                   | <b>1 180 030,00</b>         | <b>-19 452,00</b>  | <b>187 040,00</b> | <b>1 347 618,00</b>       | <b>167 588,00</b>      |                      |

Odpovědný zástupce Objednatele i odpovědný zástupce Zhotovitele odsouhlasují skladbu měněných položek i nových položek, včetně jejich výměr, vyjadřujících předkládanou změnu. Potvrzují zároveň skutečné provedení prací a oprávněnost změny.

Za Zhotovitele: Ing. Kamil Hrbek

Datum:

Podpis:

Za Objednatele: Karel Motal

Datum:

Podpis:

## PŘEHLED ZAŘAZENÍ ZMĚN DO SKUPIN

Název a evidenční číslo Stavby: III/24034 Uhy

|              |   |                     |
|--------------|---|---------------------|
| 1            | Přijátá smluvní částka bez rezervy a DPH                | 1 364 558,00        |
| 2=1+19+20    | Aktuální smluvní částka (cena stavby)                   | 1 532 146,00        |
|              | <b>Aktuální smluvní částka (cena stavby) včetně DPH</b> | <b>1 853 896,66</b> |
| 3=(2/1)*100  | Procento změny Přijaté smluvní částky                   | 112,28%             |
| 4=(25/1)*100 | Sledování vyhrazených změn (Skupina 1)                  | 0,00%               |
| 5=(28/1)*100 | Sledování záměny položek (Skupina 2)                    | 0,00%               |

|             |   |            |
|-------------|---|------------|
| 6=32+36     | Suma Změn kladných a Změn záporných Skupiny 3 a Skupiny 4 | 167 588,00 |
| 7=(6/1)*100 | Sledování limitu 30 % - součet Skupiny 3 a Skupiny 4      | 12,28%     |
| 8=1*0,3     | Zákonný limit 30 % pro Skupinu 3 a Skupinu 4              | 409 367,40 |

|                |  |            |
|----------------|--|------------|
| 9=(32A/1)*100  | Sledování limitu 50 % Skupina 3  | 15,13%     |
| 10=(36A/1)*100 | Sledování limitu 50 % Skupina 4  | 0,00%      |
| 10A=32A+36A    | Suma absolutních hodnot Změn kladných a Změn záporných pro Skupinu 3 a Skupinu 4 | 206 492,00 |
| 11=1*0,5       | Zákonný limit 50 % pro Skupinu 3 a Skupinu 4                                     | 682 279,00 |

|                   |                        |            |
|-------------------|------------------------|------------|
| 12=(1)*0,15       | Limit                  | 204 683,70 |
| 13=(39)/(1)       | Sledování limitu (15%) | 0,00%      |
| 14=(ABS(37)+(38)) | Hodnota skupiny 5      | 0,00       |

| PŘEHLED ZAŘAZENÍ ZMĚN DO SKUPIN |        |   |  |                      |  |  |              |  |  |              |                                     |  |              |                                     |  |  |              |                                     |  |  |              |               |
|---------------------------------|--------|---|--|----------------------|--|--|--------------|--|--|--------------|-------------------------------------|--|--------------|-------------------------------------|--|--|--------------|-------------------------------------|--|--|--------------|---------------|
|                                 |        | - 1 -   |  |                      | - 2 -  |  |              | - 3 -  |  |              |                                     | - 4 -  |              |                                     |  | - 5 -  |              |                                     |  |  |              |               |
|                                 |        | Vyhrazené změny (Doměrky) (dle §100 zákona č. 134/2016 Sb.) |  |                      | Záměna položek (dle §222 odst. (7) zákona č. 134/2016 Sb.) |  |              | Změny nepředvídané (dle §222 odst. (6) zákona č. 134/2016 Sb.) |  |              |                                     | Změny nezbytné (dle §222 odst. (5) zákona č. 134/2016 Sb.) |              |                                     |  | Změny de minimis<br>Změny neměnní celkovou povahou veřejné zakázky (dle §222 odst. (4) zákona č. 134/2016 Sb.) |              |                                     |  |  |              |               |
| SO                              | ZBV č. | Název SO/PS / předmět Změny                                 | Změny záporné (zadávat se znaménkem minus) | Změny kladné         | Hodnota ZBV  | Změny záporné (zadávat se znaménkem minus) | Změny kladné | Suma Změn záporných a Změn kladných                            | Změny záporné (zadávat se znaménkem minus) | Změny kladné | Suma Změn záporných a Změn kladných | Změny záporné (zadávat se znaménkem minus)                 | Změny kladné | Suma Změn záporných a Změn kladných | Suma absolutních hodnot Změn kladných a Změn záporných | Změny záporné (zadávat se znaménkem minus)   | Změny kladné | Suma Změn záporných a Změn kladných | Suma absolutních hodnot Změn kladných a Změn záporných | Změny záporné (zadávat se znaménkem minus) | Změny kladné | limit 15 %    |
| 16                              | 17     | 18  | 19=23+26+29+33                             | 20=24+27+30+34+37+39 | 21=19+20   | 23   | 24           | 25=23+24   | 26   | 27           | 28=26+27                            | 29   | 30           | 32=29+30                            | 32A=ABS(29)+30   | 33   | 34           | 36=33+34                            | 36A=ABS(33)+34   | 37   | 38           | 39=ABS(37)+38 |
|                                 |        | III/24034 Uhy   | - 19 452,00                                | 187 040,00           | 167 588,00   | 0,00                                       | 0,00         | 0,00   | 0,00                                       | 0,00         | 0,00                                | - 19 452,00  | 187 040,00   | 167 588,00                          | 206 492,00   | 0,00   | 0,00         | 0,00                                | 0,00   | 0,00                                       | 0,00         | 0,00          |
| 01                              | 1      | III/24034 Uhy   | - 19 452,00                                | 187 040,00           | 167 588,00   | 0,00                                       | 0,00         | 0,00   | 0,00                                       | 0,00         | 0,00                                | - 19 452,00  | 187 040,00   | 167 588,00                          | 206 492,00   | 0,00   | 0,00         | 0,00                                | 0,00   | 0,00                                       | 0,00         | 0,00          |

## Přehled dalších dokladů

|  |                     |
|--|---------------------|
| Číslo ZBV:   | 1                   |
| Název a evidenční číslo stavby:                        | III/24034 Uhy       |
| Název stavebního objektu / provozního souboru (SO/PS): | SO 01 III/24034 Uhy |
| Číslo SO/PS / číslo změny SO/PS:                       | 01/1                |

| Doklad                                   | Součást dokumentace ZBV |              |
|--|-------------------------|--------------|
|  | ANO<br>(počet listů)    | NE - Uloženo |
| 07 Změnový soupis prací SO 01 po změně 1 | 1                       |              |
| 08 Oznámení zhotovitele o ZBV            | 1                       |              |
| 09 Pokyn objednatele ke zpracování ZBV   | 1                       |              |
| 10 Zaměření skutečného provedení stavby  | 2                       |              |
|  |                         |              |
|  |                         |              |
|  |                         |              |
|  |                         |              |
|  |                         |              |
| Počet listů celkem                       | 5                       |              |

## Změnový soupis prací SO 02 po změně 1 pro ZBV 1

|                                    |                     |   |
|------------------------------------|---------------------|---|
| Název a evidenční číslo stavby:    | III/24034 Uhy       | <b>ZMĚNA SOUPISU PRACÍ (SO/PS)</b><br><br><b>01/1</b> |
| Číslo a název SO/PS:               | SO 01 III/24034 Uhy |   |
| Číslo a název podobjektu/rozpočtu: | SO 01 III/24034 Uhy |   |

| Poř. č. pol. | Kód položky | Název položky  | m.j. | Množství ve Smlouvě | Množství ve Změně | Množství rozdílu | Cena za m.j. v Kč | Cena celkem ve Smlouvě v Kč | Změny záporné v Kč | Změny kladné v Kč | Cena celkem ve Změně v Kč | Rozdíl cen celkem v Kč | Podíl cen celkem v % |
|--------------|-------------|--|------|---------------------|-------------------|------------------|-------------------|-----------------------------|--------------------|-------------------|---------------------------|------------------------|----------------------|
| 1            | R položka   | DIO vč. Zajištění, zjištění a vytyčení inž.sítí, geodetické zaměření stavby          | kpl  | 1,00                | 1,00              | 0,000            | 65 000,00         | 65 000,00                   | 0,00               | 0,00              | 65 000,00                 | 0,00                   | 0,00%                |
| 2            | 113728      | frézování asfalt.ploch, odvoz do 20 km   | m3   | 282,00              | 277,00            | -5,000           | 255,00            | 71 910,00                   | -1 275,00          | 0,00              | 70 635,00                 | -1 275,00              | -1,77%               |
|              |             | ZBV 1<br>-5 m3<br>Celkem: 282-5=277 m3   |      |                     |                   |                  |                   |                             |                    |                   |                           |                        |                      |
| 3            | 919111      | řezání asfaltového krytu vozovek do 50 mm  | bm   | 185,00              | 822,00            | 637,000          | 80,00             | 14 800,00                   | 0,00               | 50 960,00         | 65 760,00                 | 50 960,00              | 344,32%              |
|              |             | ZBV 1<br>+637 m<br>Celkem: 185+637=822 m   |      |                     |                   |                  |                   |                             |                    |                   |                           |                        |                      |
| 4            | 93818       | čištění vozovek zametením  | m2   | 4 680,00            | 4 597,00          | -83,000          | 2,00              | 9 360,00                    | -166,00            | 0,00              | 9 194,00                  | -166,00                | -1,77%               |
|              |             | ZBV 1<br>dle zaměření skutečného provedení<br>-83 m2<br>Celkem: 4 680 - 83 = 4597 m2 |      |                     |                   |                  |                   |                             |                    |                   |                           |                        |                      |
| 5            | 574A04      | vyrovnávka ACO 11+   | m3   | 8,00                | 8,00              | 0,000            | 4 401,00          | 35 208,00                   | 0,00               | 0,00              | 35 208,00                 | 0,00                   | 0,00%                |
| 6            | 573223      | spojovací postřik ze sil.emulze do 1,0 kg/m2   | m2   | 4 680,00            | 4 597,00          | -83,000          | 7,00              | 32 760,00                   | -581,00            | 0,00              | 32 179,00                 | -581,00                | -1,77%               |
|              |             | ZBV 1<br>dle zaměření skutečného provedení<br>-83 m2<br>Celkem: 4 680 - 83 = 4597 m2 |      |                     |                   |                  |                   |                             |                    |                   |                           |                        |                      |
| 7            | 574A44      | asfalt.beton ACO 11+ 50/70 tl. 50 mm   | m2   | 4 680,00            | 4 597,00          | -83,000          | 210,00            | 982 800,00                  | -17 430,00         | 0,00              | 965 370,00                | -17 430,00             | -1,77%               |
|              |             | ZBV 1<br>dle zaměření skutečného provedení<br>-83 m2<br>Celkem: 4 680 - 83 = 4597 m2 |      |                     |                   |                  |                   |                             |                    |                   |                           |                        |                      |
| 8            | 89921       | výšková úprava šachty, vpustí  | ks   | 11,00               | 18,00             | 7,000            | 2 250,00          | 24 750,00                   | 0,00               | 15 750,00         | 40 500,00                 | 15 750,00              | 63,64%               |
|              |             | ZBV 1<br>+7 ks<br>Celkem: 11 +7 = 18 ks  |      |                     |                   |                  |                   |                             |                    |                   |                           |                        |                      |
| 9            | 89923       | výšková úprava krycích hrnců   | ks   | 6,00                | 20,00             | 14,000           | 4 500,00          | 27 000,00                   | 0,00               | 63 000,00         | 90 000,00                 | 63 000,00              | 233,33%              |
|              |             | OTSKP 2022<br>ZBV 1<br>+14 ks<br>Celkem: 6+14=20 ks                                  |      |                     |                   |                  |                   |                             |                    |                   |                           |                        |                      |
| 10           | 113762      | frézování spár š.do 10 mm, hl.do 20 mm   | m    | 185,00              | 822,00            | 637,000          | 45,00             | 8 325,00                    | 0,00               | 28 665,00         | 36 990,00                 | 28 665,00              | 344,32%              |
|              |             | +637 m<br>Celkem: 185+637=822 m  |      |                     |                   |                  |                   |                             |                    |                   |                           |                        |                      |
| 11           | 931312      | zalévání spár dilatační záplivkou  | m    | 185,00              | 822,00            | 637,000          | 45,00             | 8 325,00                    | 0,00               | 28 665,00         | 36 990,00                 | 28 665,00              | 344,32%              |
|              |             | ZBV 1<br>+637 m<br>Celkem: 185+637=822 m   |      |                     |                   |                  |                   |                             |                    |                   |                           |                        |                      |
| 12           | 915111      | VDZ V2 - vodící proužky, barva   | m2   | 160,00              | 160,00            | 0,000            | 230,00            | 36 800,00                   | 0,00               | 0,00              | 36 800,00                 | 0,00                   | 0,00%                |
| 13           | 915211      | VDZ V2 - vodící proužky, plast   | m2   | 160,00              | 160,00            | 0,000            | 297,00            | 47 520,00                   | 0,00               | 0,00              | 47 520,00                 | 0,00                   | 0,00%                |
|              |             | <b>CELKEM</b>  |      |                     |                   |                  |                   | <b>1 364 558,00</b>         | <b>-19 452,00</b>  | <b>187 040,00</b> | <b>1 532 146,00</b>       | <b>167 588,00</b>      | <b>12,28%</b>        |

Froněk, spol. s r.o.  
Zátiší 2488, CZ 269 01 Rakovník  
tel. +420 313 517 276  
fax +420 313 516 361  
www.fronek.cz, info@fronek.cz

Vyřizuje: Ondřej Vostrý

Datum: 18.9.2023

**Stavba: III/24034 Uhy**  
**Smlouva č.: S-2189/00066001/2023**  
**Věc: Oznámení o ZBV**

Vážený pane,

Po prohlídce stavby bylo zjištěno rozdílné množství kanalizačních poklopů a vodovodních šoupat oproti rozpočtu.

Z technického hlediska musela být přiznána středová spára ve vozovce, tudíž došlo k navýšení výměry u frézování a zalévání spár.

Prosíme o zaslání žádosti objednatele o změnu rozsahu díla.

Děkuji.

S pozdravem

.....  
Ondřej Vostrý  
stavbyvedoucí



**Krajská správa a údržba silnic Středočeského kraje, příspěvková organizace  
150 21 PRAHA 5, Zborovská 11**

---

**FRONĚK, spol. s r.o.  
Zátiší 2488  
269 01 - Rakovník**

Vyřizuje/telefon  
Motal / 723 500 384

Praha  
19. 9. 2023

**Věc: Nezbytné změny na stavbě „III/24034 Uhy“**

Dle oznámení zhotovitele a na základě zápisů ze dne 18.9.2023 se jedná o následující změny, které nešlo předem předvídat, v rámci realizace opravy „III/24034 Uhy“:

- Rozdílné množství povrchových znaků inž. sítí, které bylo nutno rektifikovat v rámci opravy.
- Oproti původnímu předpokladu bylo nutno realizovat středovou pracovní spáru.

Krajská správa a údržba silnic Středočeského kraje, příspěvková organizace v souladu s uzavřenou smlouvou o dílo, č. objednatele S-2189/00066001/2023, článkem 6, bodem 6.7 tímto vydává pokyn k realizaci dle zhotovitelem navržených opatření a zároveň žádá zhotovitele o zpracování ZBV k těmto změnám stavby, a to v souladu se zákonem o zadávání VŘ, SoD a příslušnou směrnicí KSÚS SK.

Děkuji

S pozdravem

**Karel Motal  
vedoucí oblasti Kladno**

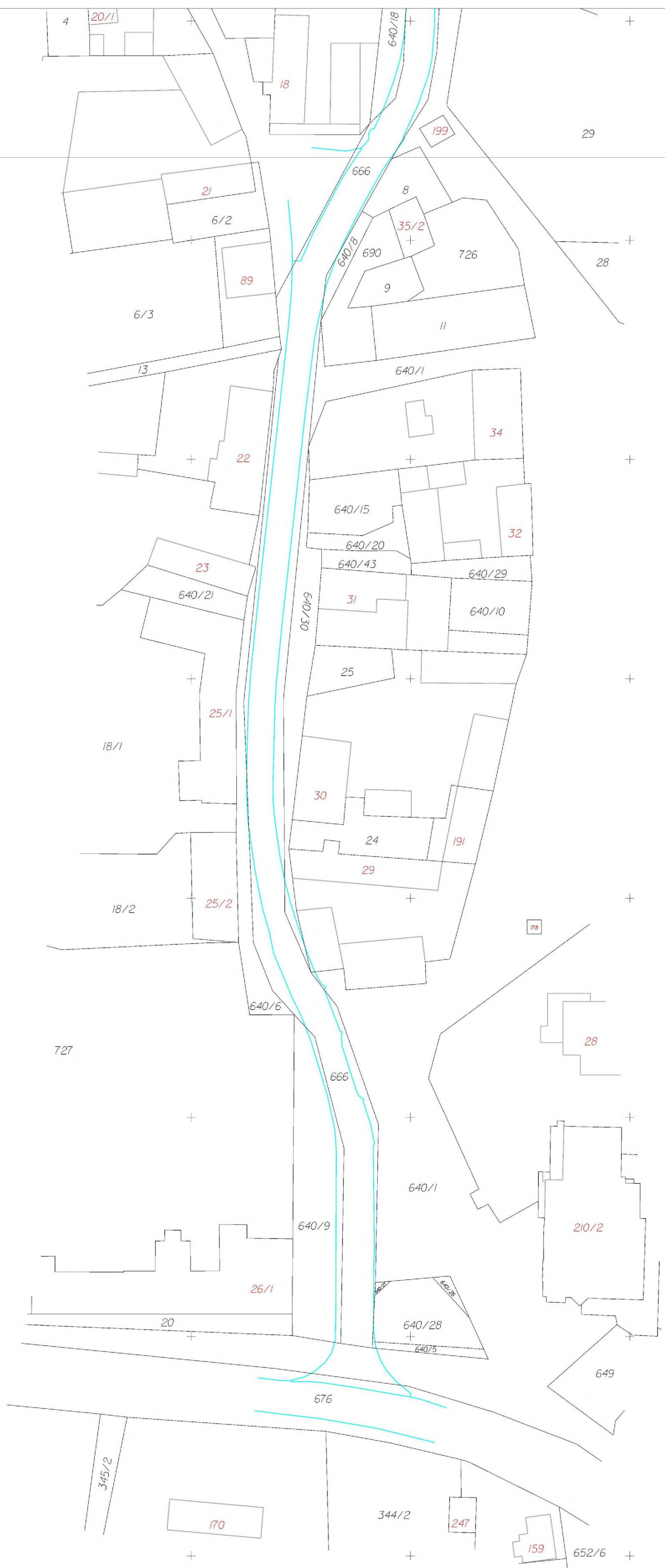
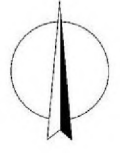

**Plocha komunikace .... 4.597 m<sup>2</sup>**  
 Plocha komunikace ... 4.597 m<sup>2</sup>

|                                |             |  |                |   |
|--------------------------------|-------------|--|----------------|---|
|                                |             | <small>HCM, s.r.o.<br/>         Plochařská 1598<br/>         572 01 Kladno</small> |                | <small>tel. 312 246 357<br/>         fax 312 246 358<br/>         info@geodezie.cz<br/>         www.geodezie.cz</small> |
| Zaměřil                        | Zpracoval   | Overlil  | Datum          | 27.6.2023   |
| Liboš Černý                    | Liboš Černý | Ing. Pavel Hojny   | Číslo zakázky  | 2023_435  |
| Rekonstrukce komunikace<br>Uli |             |  | Sout. systém   | JTSK  |
| Zaměření plochy                |             |  | Výškový systém | Bv  |
|                                |             |  | úroveň         | Číslytr.<br>1   |
|                                |             |  | 1:500 (A1)     |   |





GEODETICKÁ KANCELÁŘ

Adresa: Rozmýšlův 1530, 272 01 Klodno  
Tel: 312 246 357, Fax: 312 246 358, Info@geodetickakancelar.cz, www.geodetickakancelar.cz

| Zaměření                    | Zpracoval   | Ověřil           | Datum          | 27.9.2023  |
|-----------------------------|-------------|------------------|----------------|------------|
| Liboš Černý                 | Liboš Černý | Ing. Pavel Hajný | Číslo zprávy   | 2023_435   |
| Rekonstrukce komunikace Uhy |             |                  | Souř. systém   | JTSK       |
| Zaměření plochy             |             |                  | Výškový systém | Bv         |
|                             |             |                  | Měřítko        | 1:500 (A1) |
|                             |             |                  | Číslo kř.      | 2          |

Plocha komunikace ... 4.597 m<sup>2</sup>  
Plocha komunikace .... 4.597 m<sup>2</sup>

