

Dodatek č. 3 č. j. KRPB-35663-48/ČJ-2023-0600VZ
ke Smlouvě o dílo
č. j. KRPB-35663-26/ČJ-2023-0600VZ

Čl. I.
Smluvní strany

Objednatel:

Česká republika – Krajské ředitelství policie Jihomoravského kraje

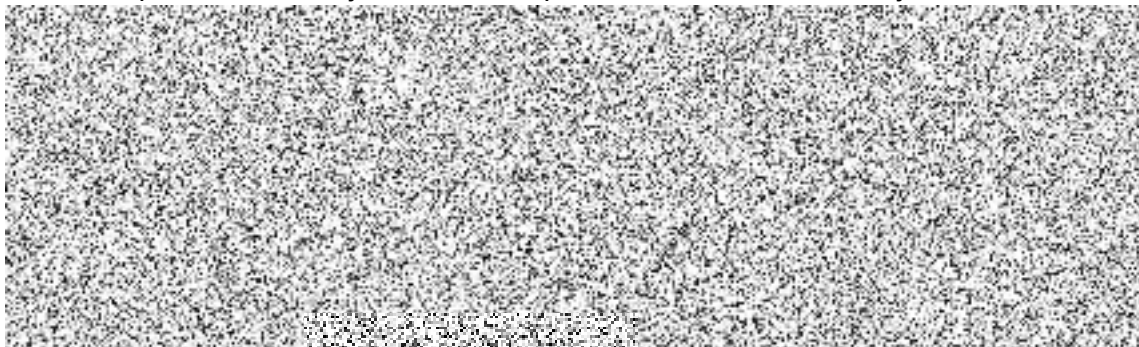

(dále jen jako "objednatel")

Zhotovitel:

obchodní firma: **Izolservis, spol. s r.o.**

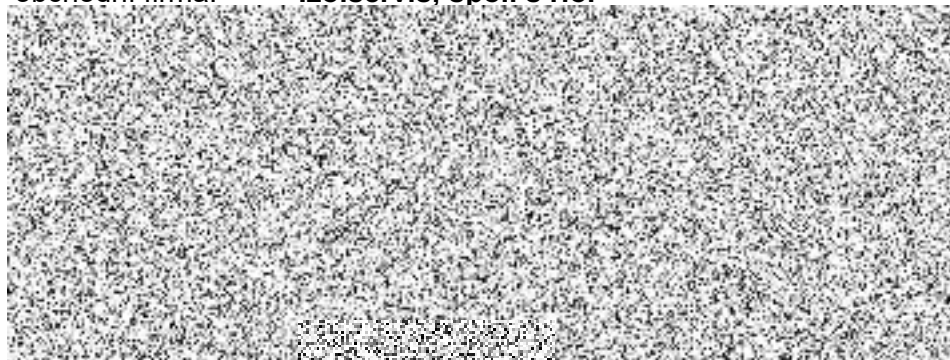

(dále jen jako „zhotovitel“)

uzavírají

dodatek č. 3 č. j. KRPB-35663-48/ČJ-2023-0600VZ
ke Smlouvě o dílo



EVROPSKÁ UNIE
Evropské strukturální a investiční fondy
Operační program Životní prostředí

Obě smluvní strany se dohodly v souladu s ustanovením Čl. XIV. odst. 14.2. Smlouvy o dílo č. j. KRPB-35663-26/ČJ-2023-0600VZ, kterou uzavřely dne 17. května 2023, ve znění dodatku č. 1 č. j. KRPB-35663-33/ČJ-2023-0600VZ a dodatku č. 2 č. j. KRPB-35663-41/ČJ-2023-0600VZ, že:

Čl. II.

Za Čl. II. Předmět plnění odst. 2.1. se vkládá odst.:

- 2.1.1. Předmět smlouvy – vícepráce,
- 2.1.2. Předmět smlouvy – méněpráce.

a to s následujícím textem:

„2.1.1. Předmět smlouvy se zvyšuje o práce a dodávky, které jsou uvedeny v příloze č. 1 dodatku č. 3.“

„2.1.2. Předmět smlouvy se snižuje o práce a dodávky, které jsou uvedeny v příloze č. 1 dodatku č. 3.“

Čl. III.

Cena za dílo uvedená v Čl. IV. odst. 4.1. činí:

původní SoD

Celková cena: bez DPH 4.486.896,56 Kč

slovy: čtyřimilionyčtyřistaosmdesátšesttisícosmsetdevadesátšestkorunčeskýchpadesátšesthaléřů.

vícepráce

bez DPH 183.658,02 Kč

méněpráce

bez DPH 99.432,43 Kč

Celková cena vč. víceprací a méněprací činí 4.571.122,15 Kč bez DPH.

Slovy: čtyřimilionypětsetsedmdesátjedentisícstodvacetdvakorunčeskýchpatnácthaléřů.

(Podrobné rozpracování ceny je uvedeno v příloze č. 1 smlouvy o dílo a v příloze č. 1 dodatku č. 3).

Čl. III.

1. Ostatní ustanovení a ujednání vyplývající ze Smlouvy o dílo č. j. KRPB-35663-26/ČJ-2023-0600VZ, ve znění dodatků č. 1 a 2, zůstávají v platnosti beze změny.
2. Tento dodatek č. 3 ke Smlouvě o dílo je vyhotoven v elektronické podobě. Smluvní strana podepisující tento dodatek jako druhá v pořadí je povinna prokazatelně doručit podepsaný dodatek druhé smluvní straně.



3. Tento dodatek č. 3 ke Smlouvě o dílo nabývá platnosti dnem jeho podpisu oběma smluvními stranami a účinnosti dnem uveřejnění v registru smluv, které zajistí objednatel.
4. Tento dodatek č. 3 byl sepsán svobodně a vážně, určitě a srozumitelně.
5. Tento dodatek č. 3 obsahuje 3 (slovy: tři) strany textu a jednu přílohu o 9 (slovy: devíti) stranách textu.

Podepsáno elektronicky:

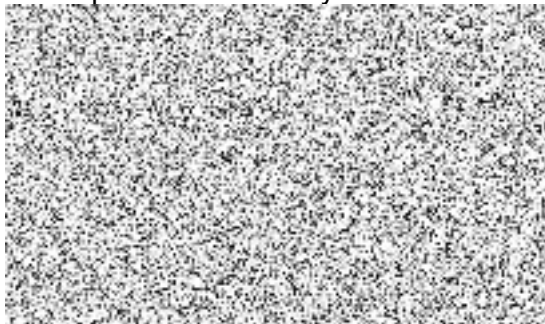

Podepsáno elektronicky:

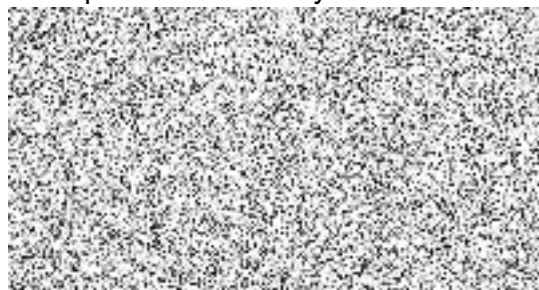

Položkový rozpočet

Stavba: **01023** **KŘP JmK - Realizace úspor energie OOP Rosice**
 Objekt: **SO 01** **Služebna**
 Rozpočet: **ZL1.1** **Přípočty**

Zhotovitel:

Izolservis, spol. s r.o.



Objednatel:

Krajské ředitelství policie Jihomoravského kraje



Vypracoval:

Základ pro sníženou D...

15 %

Základ pro základní DPH:

21 %

0,00 CZK

183 658,02 CZK

Zaokrouhlení:

0,00 CZK

Cena celkem bez DPH

183 658,02 CZK



Za zhotovitele

Za objednatele

Stavba:	01023	KŘP JmK - Realizace úspor energie OOP Rosice	List č. 2
Rozpoč...	ZL1.1	Přípočty	

Rekapitulace dílů

Číslo	Název	Typ dílu	Celkem	Hmotnost
1	Zemní práce	HSV	5 040,30	1,67005
3	Svislé a kompletní konstrukce	HSV	3 940,00	0,02000
342	Stěny a příčky montované lehké	HSV	14 996,85	0,41312
5	Komunikace	HSV	3 456,77	1,07887
61	Úpravy povrchů vnitřní	HSV	44 902,80	0,97258
62	Úpravy povrchů vnější	HSV	20 774,55	0,04560
63	Podlahy a podlahové konstrukce	HSV	768,00	0,50500
64	Výplně otvorů	HSV	2 840,00	0,02470
8	Trubní vedení	HSV	34 326,10	0,02445
91	Doplňující práce na komunikaci	HSV	2 943,00	0,00000
96	Bourání konstrukcí	HSV	1 520,70	0,00000
713	Izolace tepelné	PSV	2 346,70	0,07232
766	Konstrukce truhlářské	PSV	28 892,27	0,06224
767	Konstrukce zámečnické	PSV	3 500,00	0,00000
776	Podlahy povlakové	PSV	1 776,00	0,00400
784	Malby	PSV	1 579,29	0,00384
M21	Elektromontáže	MON	7 919,58	0,00000
D96	Přesuny sutí a vybouraných hmot	PSU	2 135,11	0,00000
			183 658,02	4,89677

Stavba:	01023	KŘP JmK - Realizace úspor energie OOP Rosice	List č. 3
Objekt:	SO 01	Služebna	
Rozpoč...	ZL1.1	Přípočty	

Poř. Číslo	Název	MJ	Množství	Cena/MJ	Cena
Díl: 1 Zemní práce					
1	112101101R00 Kácení stromů listnatých o průměru kmene 10-30 cm Popis: Kolíze stromu s lapačem splavenin a propojením na kanalizaci ve dvoře	kus	1,00000	294,50	294,50
2	112201101R00 Odstranění pařezů pod úroveň, o průměru 10 - 30 cm Popis: Kolíze stromu s lapačem splavenin a propojením na kanalizaci ve dvoře	kus	1,00000	339,00	339,00
3	113106231R00 Rozebrání dlažeb ze zámkové dlažby v kamenlvu Popis: Předláždění vchodu do budovy okolo nové čistící zóny	m2	4,00000	59,70	238,80
4	139601102R00 Ruční výkop jam, rýh a šachet v hornině tř. 3 Popis: Výkop přebytečné zeminy pro nové napojení lapače střešních splavenin dvůr	m3	1,00000	1 428,00	1 428,00
5	162701105R00 Vodorovné přemístění výkopku z hor.1-4 do 10000 m Popis: Odvoz přebytečné zeminy pro nové napojení lapače střešních splavenin dvůr	m3	1,00000	296,00	296,00
6	167101201R00 Nakládání výkopku z hor. 1 + 4 - ručně Popis: Naložení přebytečné zeminy pro nové napojení lapače střešních splavenin dvůr	m3	1,00000	863,00	863,00
7	199000005R00 Poplatek za skládku zeminy 1- 4, č. dle katal. odpadů 17 05 04 Popis: Poplatek za uložení přebytečné zeminy pro nové napojení lapače střešních splavenin dvůr	t	1,60000	280,00	448,00
8	174100050RAD Zásyp jam,rýh a šachet štěrkokopiskem dovoz štěrkokopisku ze vzdálenosti 15 km Popis: Obsyp nového napojení lapače střešních splavenin dvůr	m3	1,00000	1 133,00	1 133,00
Celkem za:1 Zemní práce					5 040,30
Díl: 3 Svislé a kompletní konstrukce					
9	389941012R00 Kovové doplň.konstrukce pro montáž dílců, do 10 kg Popis: Rámeček pro novou vstupní rohož Včetně osazení, přesného zaměření, zajištění v předepsané poloze a dodávky veškerého materiálu.	kg	20,00000	197,00	3 940,00
Celkem za:3 Svislé a kompletní konstrukce					3 940,00
Díl: 342 Stěny a příčky montované lehké					
10	342013121R00 Příčka SDK tl.100 mm,ocel.kce,2x opláštěl.,RB 12,5mm Popis: Příčka okolo servrovy	m2	9,15000	1 639,00	14 996,85
Celkem za:342 Stěny a příčky montované lehké					14 996,85
Díl: 5 Komunikace					
11	596215021R00 Klázení zámkové dlažby tl. 6 cm do drtě tl. 4 cm Popis: Vstup okolo nové čistící zóny, nájezd do garáží dvůr Výkaz vým... Vstup: 2*2 Nájezd dvůr: 9*0,3	m2	6,70000	287,00	1 922,90
12	59248030R Dlažba zámková GRANIT 20/20/8 tl přírodní Popis: Nájezd do garáží dvůr Výkaz vým... Nájezd dvůr: 2,7*1,15	m2	3,10500	494,00	1 533,87
Celkem za:5 Komunikace					3 456,77
Díl: 61 Úpravy povrchů vnitřní					
13	612401191R00 Omítka malých ploch vnitřních stěn do 0,09 m2 Výkaz vým... světlá: 180*1	kus	180,00000	145,00	26 100,00

Stavba:	01023	KŘP JmK - Realizace úspor energie OOP Roslce	List č. 4
Objekt:	SO 01	Služebna	
Rozpoč...	ZL1.1	Přípočty	

Poř. Číslo	Název	MJ	Množství	Cena/MJ	Cena
14	622321153R00 Zateplovací systém Mamut, ostění, EPS F II, 30 mm	m2	10,80000	1 741,00	18 802,80
	Popis: Doteplení vnitřního ostění oken				
	Výkaz vým... Okna: 30*0,3*1,2		10,80000		
Celkem za:81	Úpravy povrchů vnitřní				44 902,80

Díl: 62		Úpravy povrchů vnější				
15	28376420.AR Deska polystyrenová URSA XPS N-III-PZ-I II. 20 mm 1250 x 600 mm	m2	24,00000	126,50	3 036,00	
	Popis: Horní izolant pro žaluziové kastlky					
	Výkaz vým... Okna čelní fasáda: 24*1		24,00000			
16	28376552R Deska izolační PIR-minerální rouno 1250x625x 40 mm rovná hrana	m2	24,00000	367,50	8 820,00	
	Popis: Spodní izolant pro žaluziové kastlky					
	Výkaz vým... Okna čelní fasáda: 24*1		24,00000			
17	62.1 Toro Block	ks	3,00000	2 972,85	8 918,55	
	Popis: Izolant pod kotvené prvky					
Celkem za:82	Úpravy povrchů vnější				20 774,55	

Díl: 63		Podlahy a podlahové konstrukce				
18	631315611R00 Mazanina betonová II. 12 - 24 cm C 16/20	m3	0,20000	3 840,00	768,00	
	Popis: Zpravení povrchu po napojení lapače střešních splavenin dvůr					
Celkem za:63	Podlahy a podlahové konstrukce				768,00	

Díl: 64		Výplně otvorů				
19	642942214RT2 Osazení zárubně do sádkokarton. příčky II. 150 mm včetně dodávky zárubně 700/150	kus	1,00000	2 840,00	2 840,00	
	Popis: Zárubeň pro příčku do servrovny					
Celkem za:64	Výplně otvorů				2 840,00	

Díl: 8		Trubní vedení				
20	877313123R00 Montáž tvarovek jednoos. plast. gum.kroužek DN 150	kus	3,00000	90,20	270,60	
	Popis: Napojení lapače střešních splavenin dvůr					
21	28611150.AR Trubka kanalizační KGEM SN 4 PVC 160x4,0x 500 mm	kus	1,00000	278,50	278,50	
	Popis: Napojení lapače střešních splavenin dvůr					
22	28651661.AR Koleno kanalizační KGB 160/ 30° PVC	kus	2,00000	214,50	429,00	
	Popis: Napojení lapače střešních splavenin dvůr					
23	55137288R helmer-termostatcká hlavice DX standart	kus	84,00000	397,00	33 348,00	
	Popis: Doplnění otopných těles					
Celkem za:8	Trubní vedení				34 326,10	

Díl: 91		Doplňující práce na komunikaci				
24	9191140A0 ŘEZÁNÍ ASFALTOVÉHO KRYTU VOZOVEK TL DO 200MM	M	9,00000	327,00	2 943,00	
	Popis: Zafezání povrchu pro nájezd do garáží dvůr					
Celkem za:91	Doplňující práce na komunikaci				2 943,00	

Díl: 96 **Bourání konstrukcí**

Stavba:	01023	KŘP JmK - Realizace úspor energie OOP Rosice	Líst č. 5
Objekt:	SO 01	Služebna	
Rozpoč...	ZL1.1	Přípočty	

Poř. Číslo	Název	MJ	Množství	Cena/MJ	Cena
25	965041421RT3 Bourání lehčených mazanin tl.nad 10 cm, pl.1 m2 ručně, tl. mazanlny nad 20 cm	m3	0,74000	2 055,00	1 520,70
	Popis: Vybourání povrchu okolo lapače splavenin dvůz, vybourání povrchu vjezd do garáže dvůr				
	Výkaz vým... Okolo lapače splavenin: 1*0,2		0,20000		
	Nájezd garáže: 9*0,3*0,2		0,54000		
Celkem za:96	Bourání konstrukcí				1 520,70
Díl: 713	Izolace tepelné				
26	713130030RAB Izolace tepelná stěn příbílí Isover Merino tloušťka 5 cm	m2	9,15000	130,00	1 189,50
	Popis: Izolace do přičky servrovny				
27	63150896R Deska přičková ISOVER MERINO tl. 50 mm š. 625 mm	m2	10,52000	110,00	1 167,20
Celkem za:713	Izolace tepelné				2 346,70
Díl: 766	Konstrukce truhlářské				
28	766661112R00 Montáž dveří do zárubně,otevřravých 1kř.do 0,8 m	kus	1,00000	750,00	750,00
	Popis: Dveře do servrovny				
29	766.1 Protisluneční fólie	m2	6,50000	1 546,20	10 050,30
	Popis: Fólie do oken služebny				
	Výkaz vým... Okna služebny: 2*3,25		6,50000		
30	786622211.RT2 Žaluzie horizontální vnitřní AL, lamely bílé včetně dodávky žaluzie	m2	29,52625	570,61	16 847,97
	Popis: Doplnění vnitřních žaluzií				
31	611603257R Dveře vnitřní hladké plně 80x197 bílé ERIKADO jednokřídlé	kus	1,00000	1 244,00	1 244,00
	Popis: Dveře do servrovny				
Celkem za:766	Konstrukce truhlářské				28 892,27
Díl: 767	Konstrukce zámečnické				
32	767.1 Držák vlajek vč. kotvení	ks	1,00000	3 500,00	3 500,00
	Popis: Osazení držáku vlajek nad vstupem				
Celkem za:767	Konstrukce zámečnické				3 500,00
Díl: 776	Podlahy povlakové				
33	776973223R00 Rohož z pryže Karwell uzavřená tl. 23 mm	m2	0,80000	2 220,00	1 776,00
	Popis: Výměna vstupní čistící rohože				
Celkem za:776	Podlahy povlakové				1 776,00
Díl: 784	Malby				
34	784191101R00 Penetrace podkladu univerzální Primalex 1x	m2	18,30000	23,90	437,37
35	784195112R00 Malba Primalex Standard, bílá, bez penetrace, 2 x	m2	18,30000	62,40	1 141,92
Celkem za:784	Malby				1 579,29
Díl: M21	Elektromontáže				
36	M21.1 Elektroinstalace - samostatný rozpočet	soubor	1,00000	7 919,58	7 919,58
	Popis: Doplnění elektroinstalace				
Celkem za:M21	Elektromontáže				7 919,58
Díl: D96	Přesuny suti a vybouraných hmot				
37	979081111R00 Odvoz suti a vybour. hmot na skládku do 1 km	t	1,77600	264,00	468,86

Stavba:	01023	KŘP JmK - Realizace úspor energie OOP Rosice	List č. 6
Objekt:	SO 01	Služebna	
Rozpoč...	ZL1.1	Přípočty	

Poř. číslo	Název	MJ	Množství	Cena/MJ	Cena
	Popis: Suť z vybouraných mazanin dvůr				
38	979082111R00 Vnitrostaveništní doprava sutí do 10 m	t	1,77600	369,50	656,23
	Popis: Doprava suť z vybouraných mazanin dvůr				
39	979082121R00 Příplatek k vnitrost. dopravě sutí za dalších 5 m	t	8,88000	41,20	365,86
	Popis: Příplatek k dopravě sutí z vybouraných mazanin dvůr				
40	979990101R00 Poplatek za uložení směsi betonu a cihel skupina 170101 a 170102	t	1,77600	350,00	621,60
	Popis: Poplatek za suť z vybouraných mazanin dvůr				
41	979093111R00 Uložení sutí na skládku bez zhutnění	t	1,77600	12,70	22,56
	Popis: Uložení sutí z vybouraných mazanin dvůr				
Celkem za:D96 Přesuny sutí a vybouraných hmot					2 135,11

Položkový rozpočet

Stavba: **01023** **KŘP JmK - Realizace úspor energie OOP Rosice**
Objekt: **SO 01** **Služebna**
Rozpočet: **ZL1.2** **Odpočty**

Zhotovitel:

Izolservis, spol. s r.o.



Objednatel:

Krajské ředitelství policie Jihomoravského

kraje I



Vypracoval:

Základ pro sníženou D... 15 %

Základ pro základní DPH: 21 %

0,00 CZK

-99 432,43 CZK

Zaokrouhlení:

0,00 CZK

Cena celkem bez DPH

-99 432,43 CZK

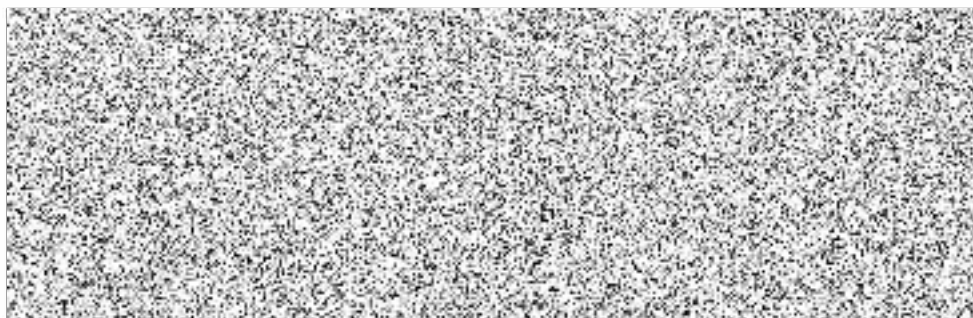

Za zhotovitele

Za objednatele

Stavba:	01023	KŘP JmK - Realizace úspor energie OOP Rosice	List č. 2
Rozpočet	ZL1.2	Odpočty	

Rekapitulace dílů

Číslo	Název	Typ dílu	Celkem	Hmotnost
713	Izolace tepelné	PSV	-29 594,85	0,00000
762	Konstrukce tesařské	PSV	-68 297,42	2,39499
D96	Přesuny sutí a vybouraných hmot	PSU	-1 540,16	0,00000
			-99 432,43	2,39499

Stavba:	01023	KŘP JmK - Realizace úspor energie OOP Rosice	List č. 3	
Objekt:	SO 01	Služebna		
Rozpočet	ZL1.2	Odpočty		

Poř. Číslo	Název	MJ	Množství	Cena/MJ	Cena
Díl: 713 Izolace tepelné					
1	713300821R00 Odstranění tepelné izolace těles pásy nebo fóliemi ploch rovných	m2	302,80000	-95,40	-28 887,12
2	998713202R00 Přesun hmot pro izolace tepelné v objektech výšky do 12 m	%	288,87000	-2,45	-707,73
Celkem za:713 Izolace tepelné					-29 594,85

Díl: 762 Konstrukce tesařské					
3	762441112R00 Montáž obložení římsy, OSB desky, 1vrst., šroubováním, kotvení, včetně dodávky desky OSB ECO 3 N tl. 25 mm, vč. pom. žezva	m2	32,52600	-194,50	-6 326,31
4	762526110R00 Položení podlah montáž polštářů pod podlahy rozteče do 65 cm	m2	30,45600	-158,00	-4 812,05
5	762523104RT3 Položení podlah s dodávkou materiálu z prken hoblovaných na sraz, tloušťky 24 mm	m2	30,45600	-895,50	-27 273,35
6	762595000R00 Spojovací a ochranné prostředky hřebalky, vruty, impregnace	m3	2,72000	-322,50	-877,20
7	998762202R00 Přesun hmot pro konstrukce tesařské v objektech výšky do 12 m	%	662,30000	-7,70	-5 099,71
8	60596002R hranol	m3	2,72000	-8 790,00	-23 908,80
Celkem za:762 Konstrukce tesařské					-68 297,42

Díl: D96 Přesuny suti a vybouraných hmot					
9	979011211R00 Svislá doprava suti a vybouraných hmot nošením za prvé podlaží nad základním podlažím	t	0,60560	-591,00	-357,91
10	979093111R00 Uložení suti na skládku bez zhutnění	t	0,60560	-12,70	-7,69
11	979086112R00 Vodorovná doprava suti a vybouraných hmot nakládání nebo překládání suti a vybouraných hmot na dopravní prostředek při vodorovné dopravě,	t	0,60560	-750,00	-454,20
Popis: Včetně:					
- při vodorovné dopravě po suchu: přepravy za ztížených provozních podmínek,					
- při vodorovné dopravě po vodě: vyložení na hromady na suchu nebo na přeložení na dopravní prostředek na suchu do 15 m vodorovně a současně do 4 m svisle,					
- při nakládání nebo překládání: dopravy do 15 m vodorovně a současně do 4 m svisle.					
12	979990001R00 Poplatek za skládku stavební suti, skupina 17 09 04 z	t	0,60560 Katalogu odpadů	-350,00	-211,96
13	979081111R00 Odvoz suti a vybouraných hmot na skládku do 1 km	t	0,60560	-264,00	-159,88
Popis: Včetně naložení na dopravní prostředek a složení na skládku, bez poplatku za skládku.					
14	979082111R00 Vnitrostaveništní doprava suti a vybouraných hmot do 10 m	t	0,60560	-369,50	-223,77
15	979082121R00 Vnitrostaveništní doprava suti a vybouraných hmot příplatek t k ceně za každých dalších 5 m		3,02800	-41,20	-124,75
Celkem za:D96 Přesuny suti a vybouraných hmot					-1 540,16

