

# Smlouva o dílo číslo 124/2023

Smlouva uzavřená dle ust. zákona č. 89/2012 Sb., občanského zákoníku, v platném znění

## 1. Smluvní strany

**Střední škola informatiky, poštovníctví a finančnictví Brno, příspěvková organizace**

sídlo: Čichnova 982/23, 624 00 Brno

zastoupená ředitelkou Ing. Olgou Hölzlovou

IČ: 00380385, DIČ: CZ00380385

**dále jen objednatel, popř. účastník smlouvy, smluvní strana**

a

Ing. Karel Simajchl

sídlo: Za školou 201, Domašov 664 83

IČ: 42310288

DIČ: CZ7307173852

bank. spojení:

**dále jen zhotovitel, popř. účastník smlouvy, smluvní strana**

## 2. Předmět a rozsah smlouvy

- 2.1. Zhotovitel se zavazuje na svůj náklad a nebezpečí objednateli dodat Nábytek pro učitele II – 6 kabinetů pro 4 učitele, jakož i předat doklady, které se k opravě vztahují a umožnit objednateli nabýt vlastnické právo dle výběrového řízení čj. **SŠIPF2385/2023**. Objednatel se zavazuje převzít předmět smlouvy, který splňuje podmínky dle požadavků objednatele (příloha č.1) a nabídky zhotovitele a zavazuje se zaplatit cenu dle této smlouvy.
- 2.2. Provedením se rozumí dodávka, provedení, předání a odevzdání předmětu smlouvy v ujednaném množství, jakosti a provedení.
- 2.3. Zhotovitel odpovídá za to, že dílo bude realizováno v rozsahu, kvalitě a s parametry, stanovenými touto smlouvou a s platnou legislativou České republiky. Zhotovitel předá objednateli doklady potřebné k převzetí a užívání předmětu smlouvy – prohlášení o shodě a čestné prohlášení o likvidaci odpadu v souladu s právními předpisy.
- 2.4. Účastníci smlouvy berou na vědomí, že objednatel se stane vlastníkem předmětu smlouvy okamžikem faktického předání a převzetí. Rovněž k přechodu nebezpečí škody na předmětu smlouvy dojde okamžikem jeho převzetím objednatelem.

## 3. Termín a místo plnění

- 3.1. Zhotovitel předá předmět smlouvy postupně – 3\*2 kabinety pro 4 učitele, a to **do 29. prosince 2023, 28.února 2024 a 30.4.2024** .

3.2. Místem plnění je areál školy na ulici Čichnova 982/23, 624 00 Brno, Jihomoravský kraj.

#### 4. Průběžná kontrola

4.1. Objednatel má právo v průběhu provádění díla provádět průběžnou kontrolu provádění díla i místa provádění díla.

#### 5. Cena

5.1. Výše sjednané ceny

Za předaný a převzatý předmět smlouvy se objednatel zavazuje zaplatit cenu v celkové výši:

<b>Cena bez DPH</b>	<b>509.340,-</b>	<b>Kč</b>
<b>Sazba DPH</b>	<b>21</b>	<b>%</b>
<b>DPH</b>	<b>106.961,40</b>	<b>Kč</b>
<b>Cena s DPH</b>	<b>616.301,40</b>	<b>- Kč</b>

5.2. Obsah ceny

5.2.1. Cena je oběma smluvními stranami sjednána v souladu s ustanovením § 2 zákona č. 526/1990 Sb., v platném znění o cenách, ve znění pozdějších předpisů. Sjednaná cena obsahuje veškeré náklady a zisk zhotovitele.

5.2.2. Zhotovitel nemá právo domáhat se zvýšení sjednané ceny z důvodů chyb v nabídce.

5.3. Podmínky pro změnu ceny

5.3.1. Sjednaná cena je cenou konečnou a nejvýše přípustnou.

#### 6. Platební podmínky

6.1. Objednatel neposkytuje zálohu.

6.2. Faktury za dílčí plnění budou vystaveny po předání a převzetí dokončeného dílčího předmětu smlouvy. Podmínkou pro úhradu faktury je předání a převzetí bezvadného dílčího předmětu smlouvy.

6.3. Fakturovány budou skutečně použité komponenty, montážní celky a provedené práce.

6.4. Objednatel se zavazuje uhradit fakturu zhotoviteli nejpozději do 30 dnů ode dne následujícího po dni doručení faktury.

6.5. Náležitosti daňových dokladů (faktur)

Faktury zhotovitele musí formou a obsahem odpovídat zákonu o účetnictví a zákonu o dani z přidané hodnoty a musí obsahovat:

- identifikační údaje objednatele včetně DIČ,

- identifikační údaje zhotovitele,
- název akce: „**Nábytek pro učitele II**“,
- popis obsahu účetního dokladu,
- datum vystavení,
- datum splatnosti,
- datum uskutečnění zdanitelného plnění,
- výši ceny,
- podpis odpovědné osoby zhotovitele,
- přílohu – předávací protokol.

#### 6.6. Termín splnění povinnosti zaplatit

Peněžitý závazek (dluh) objednatele se považuje za splněný v den, kdy je dlužná částka připsána na účet zhotovitele.

### 7. Záruka

Záruční doba se stanoví v délce trvání 60 měsíců.

### 8. Odpovědnost za vady a sankce

V případě, že budou objednatelem po převzetí předmětu smlouvy na tomto zjištěny vady, má objednatel právo uplatnit vůči zhotoviteli nároky v souladu s ust. zákona č. 89/2012 Sb., občanský zákoník, v platném znění.

V případě prodlení s dodávkou předmětu plnění může objednatel požadovat po zhotoviteli uhrazení smluvní pokuty ve výši 0,1% z ceny díla za každý den prodlení.

### 9. Závěrečná ustanovení

- 9.1. Obě smluvní strany shodně prohlašují, že si tuto smlouvu před jejím podpisem přečetly, že byla uzavřena po vzájemném projednání podle jejich pravé a svobodné vůle, určitě, vážně a srozumitelně, nikoliv v tísní a za nápadně nevýhodných podmínek.
- 9.2. Změny a doplňky této smlouvy lze činit pouze písemně číslovanými dodatky podepsanými oběma stranami.
- 9.3. Obě strany se zavazují neposkytovat text této smlouvy, informace které získají při činnosti podle této smlouvy, ani práva a závazky z této smlouvy plynoucí třetím subjektům, nad rámec svých povinností.
- 9.4. Ve věcech touto smlouvou výslovně neupravených se bude tento smluvní vztah řídit ustanoveními obecně závazných právních předpisů, zejména občanským zákoníkem a předpisy souvisejícími.
- 9.5. Jakýkoliv spor vzniklý z této smlouvy, pokud se jej nepodaří urovnat jednáním mezi smluvními stranami, bude rozhodnut k tomu věcně příslušným soudem, přičemž soudem místně příslušným k rozhodnutí bude na základě dohody smluvních stran soud určený podle sídla objednatele.
- 9.6. Smlouva nabývá platnosti dnem podpisu oprávněnými zástupci obou smluvních stran a účinnosti dnem vyvěšení v registru smluv.

- 9.7. Smlouva je vyhotovena ve dvou stejnopisech s platností originálu. Objednatel a zhotovitel obdrží jedno vyhotovení.
- 9.8. Smluvní strany se dohodly, že písemnosti touto smlouvou předpokládané (např. změny odpovědných osob, návrh na změny smlouvy, odstoupení od smlouvy, různé výzvy k plnění či placení) budou druhé smluvní straně zasílány výhradně doporučeným dopisem na adresu uvedenou v záhlaví této smlouvy. Nebude-li na této adrese zásilka úspěšně doručena či převzata druhou smluvní stranou nebo nebude-li tato zásilka vyzvednuta v úložní době a držitel poštovní licence zásilku vrátí zpět, bude za úspěšné doručení, se všemi právními důsledky, považován třetí den ode dne prokazatelného odeslání zásilky.
- 9.9. Zhotovitel souhlasí se zveřejněním smlouvy v registru smluv v souladu se zákonem č. 340/2015 Sb., v platném znění.
- 9.10. Zhotovitel je povinen spolupůsobit při výkonu finanční kontroly prováděné v souvislosti s úhradou zboží nebo služeb z veřejných výdajů, tj. zhotovitel je povinen poskytnout požadované informace a dokumentaci zaměstnancům nebo zmocněncům pověřených orgánů a vytvořit kontrolním orgánům podmínky k provedení kontroly vztahující se k předmětu díla a poskytnout jim součinnost.

Přílohy:            č.1 specifikace předmětu plnění

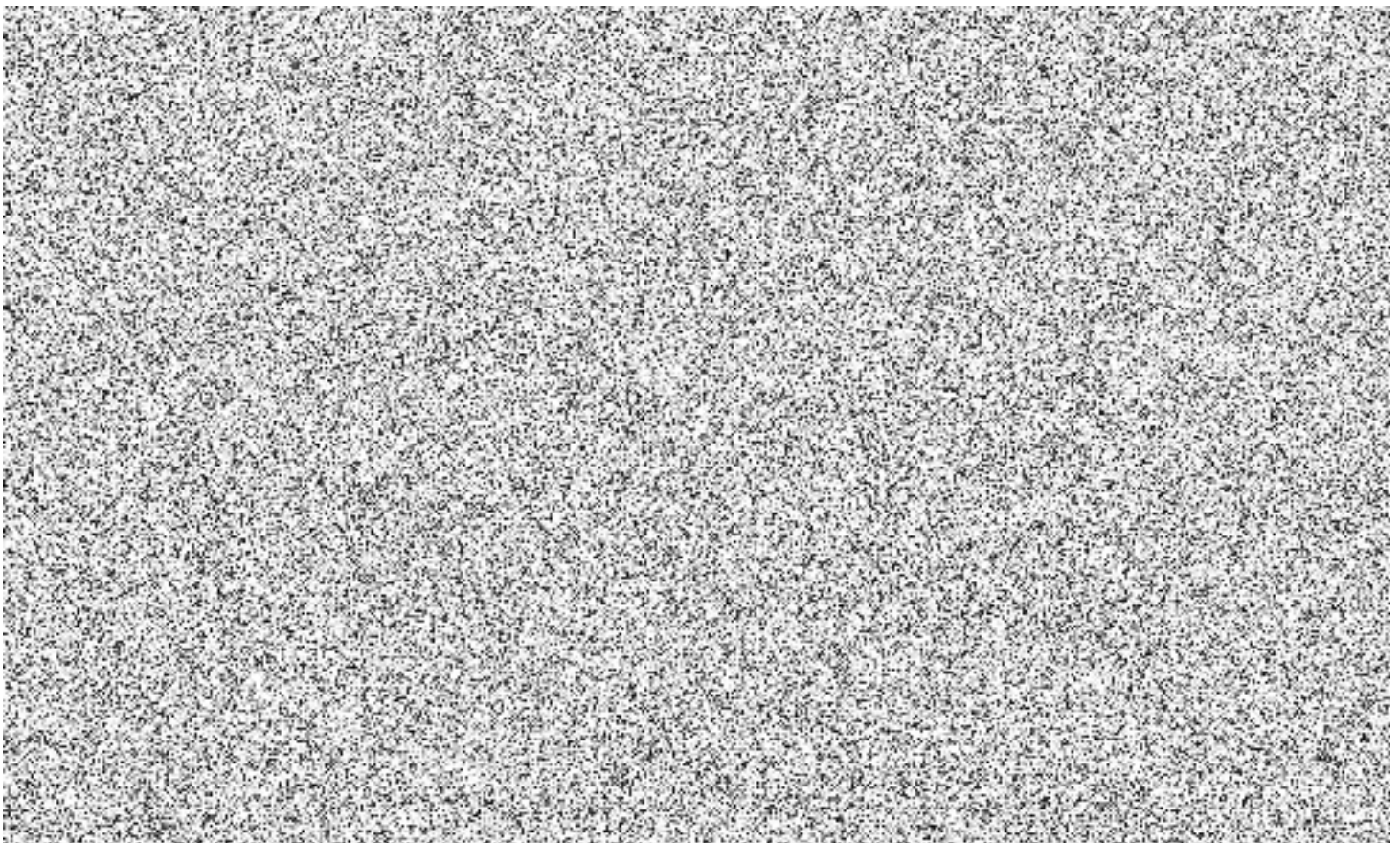

## Příloha č. 1 specifikace

Pol.	Název položky	Provedení	Počet kusů	Jednotková cena bez DPH	Cena za poptávaný počet kusů bez DPH
1	Kontejner čtyřzásuvkový	<ul style="list-style-type: none"> <li>•Kontejner čtyřzásuvkový, 600 x 430 x 550 včetně tužkovníku, pojízdný</li> <li>•Zásuvky kovové, centrální zámek,</li> <li>•Pojízdný</li> </ul>	24	3 200,00 Kč	76 800,00 Kč
2	Kancelářský stůl	<ul style="list-style-type: none"> <li>•Kancelářský stůl 750 x 1600 x 750,</li> <li>•Horní deska tl. 25 mm, ostatní tl. 18 mm,</li> <li>•Přesah horní desky přes bočnice 50 mm vzadu</li> <li>•V rozích kabelové průchodky,</li> </ul>	24	3 500,00 Kč	84 000,00 Kč
3	Šatní skříň	<ul style="list-style-type: none"> <li>•Šatní skříň 2000 x 600 x 420 ,</li> <li>•Výsuvný věšák,</li> <li>•Přístěnný zámek Hettich,</li> <li>•Závěsy s dotahem a tlumením,</li> <li>•Záda lakovaná MDF bílá tl. 3 mm.</li> <li>•Příprava na případné umístění polic (otvory pro nosné kolíky) v celé výšce skříně</li> </ul>	24	4 200,00 Kč	100 800,00 Kč
4	Kancelářská skříň nízká s dveřmi	<ul style="list-style-type: none"> <li>•Kancelářská skříň nízká 750 x 800 x 420,</li> <li>•Horní deska tl. 25 mm, ostatní tl. 18 mm,</li> <li>•Přesah horní desky 50 mm vzadu</li> <li>•Závěsy s dotahem a tlumením,</li> <li>•Záda MDF bílá tl. 3 mm,</li> <li>•Police výškově stavitelné.</li> </ul>	24	3 000,00 Kč	72 000,00 Kč
5	Horní skříň otevřená	<ul style="list-style-type: none"> <li>•Horní skříň otevřená se středovou příčkou, 600 x 1600 x 300,</li> <li>•Záda lamino,</li> <li>•Police výškově stavitelné,</li> </ul>	24	3 000,00 Kč	72 000,00 Kč
6	Horní skříň se středovou příčkou a dveřmi	<ul style="list-style-type: none"> <li>•Horní skříň se středovou příčkou a dveřmi 600 x 1600 x 320 ,</li> <li>•Záda lamino,</li> <li>•Závěsy s dotahem a tlumením,</li> <li>•Police výškově stavitelné</li> </ul>	12	1 600,00 Kč	19 200,00 Kč
7	Odkládací stěna s věšákem a lavicí	<ul style="list-style-type: none"> <li>•Odkládací stěna s věšákem a lavicí 2000 x 800 x 420 ,</li> <li>•Lavice tl. 25 mm,</li> <li>•5 ks dvojháčků, povrch broušený nerez</li> </ul>	6	2 200,00 Kč	13 200,00 Kč
8	Nástěnka	<ul style="list-style-type: none"> <li>•Nástěnka 650 x 1600, DTDL 18 mm + hobra tl.15 mm,</li> <li>•Čalouněná sv. šedou látkou</li> </ul>	24	1 250,00 Kč	30 000,00 Kč
9	Kuchyňský kout	<ul style="list-style-type: none"> <li>•Kuch. kout o celkovém rozměru 2000 x 650 x 600</li> <li>•Jedna zásuvka na příbory.</li> <li>•Výška prac. plochy 1000 mm,</li> <li>•Rozměr horní skříňky 600 x 650 x 320.</li> <li>•Prac. deska 38 mm</li> <li>•Zástěna Dub Bardolino H 1145</li> </ul>	6	5 590,00 Kč	33 540,00 Kč
10	Obklad stěny	<ul style="list-style-type: none"> <li>•Rozměr 650 x 1600</li> </ul>	12	500,00 Kč	6 000,00 Kč
11	Police do skříně	<ul style="list-style-type: none"> <li>•Rozměr dle vnitřního rozměru šatní skříně (pol.3)</li> <li>•Tl. 18mm</li> </ul>	60	30,00 Kč	1 800,00 Kč
<b>Cena celkem bez DPH</b>					<b>509 340,00 Kč</b>