

Cena celkem bez DPH 1+2NP	772692,18
Cena celkem bez DPH 3NP	498616,22
Celková cena rekonstrukce bez DPH	1 271 308,40
DPH rekonstrukce	266 974,76
Celková cena rekonstrukce včetně DPH	1 538 283,16

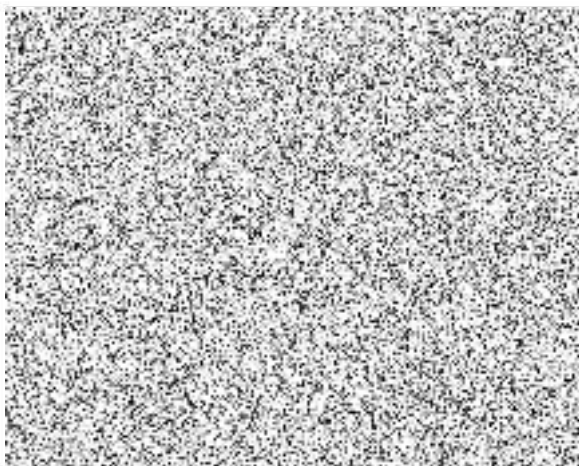

## Položkový rozpočet stavby

Stavba: **JP011/2023 IVC Opava - rekonstrukce hygienických zařízení**

Objednatel:

IČO:

DIČ:

Zhotovitel:

**EKOBAU INVEST a.s.**

IČO: **26820897**

**U Cukrovaru 16**

DIČ: **CZ26820897**

**74705**

**Předměstí (Opava-nečl.část)**

Vypracoval:

Rozpis ceny

Celkem

HSV			407 919,15
PSV			352 573,03
MON			12 200,00
Vedlejší náklady			0,00
Ostatní náklady			0,00
<b>Celkem</b>			<b>772 692,18</b>

Rekapitulace daní

Základ pro sníženou DPH	<b>15</b> %		<b>0,00</b> CZK
Základ pro základní DPH	<b>21</b> %		<b>772 692,18</b> CZK
Zaokrouhlení			<b>0,00</b> CZK

**Cena celkem bez DPH**

**772 692,18** CZK

v

\_\_\_\_\_

dne

\_\_\_\_\_

\_\_\_\_\_

Za zhotovitele

\_\_\_\_\_

Za objednatele

## Rekapitulace dílčích částí

Číslo	Název	Základ pro sníženou DPH	Základ pro základní DPH	DPH celkem	Cena celkem	%
<b>SO01</b>	<b>Rekonstrukce hygienických zařízení</b>	<b>0,00</b>	<b>772 692,18</b>		<b>772 692,18</b>	<b>100</b>
A	1.NP	0,00	165 650,77		165 650,77	21
B	2.NP	0,00	303 937,93		303 937,93	39
EL01	Elektroinstalace 1.NP	0,00	26 495,40		26 495,40	3
EL02	Elektroinstalace 2.NP	0,00	57 693,20		57 693,20	7
ZTI012	ZTI 1.NP+2.NP	0,00	218 914,88		218 914,88	28
Celkem za stavbu					772 692,18	100

## Rekapitulace dílů

Číslo	Název	Typ dílu			Celkem	%
0000	ROZVADĚČE - DOPLNĚNÍ VÝZBROJE	HSV			9 700,00	1,3
3	Svislé a kompletní konstrukce	HSV			16 582,98	2,1
342	Stěny a příčky montované lehké	HSV			16 915,59	2,2
61	Úpravy povrchů vnitřní	HSV			35 061,74	4,5
63	Podlahy a podlahové konstrukce	HSV			510,68	0,1
64	Výplně otvorů	HSV			8 250,00	1,1
800-741	Elektromontáže	HSV			54 293,60	7,0
846-9	Bourací a zednické práce	HSV			7 995,00	1,0
94	Lešení a stavební výtahy	HSV			2 298,12	0,3
95	Dokončovací konstrukce na pozemních stavbách	HSV			2 280,71	0,3
954	Opláštění konstrukcí sádkartonovými deskami	HSV			7 780,50	1,0
96	Bourání konstrukcí	HSV			575,58	0,1

97	Přesuny suti a vybouraných hmot	HSV			11 549,50	1,5
99	Staveništní přesun hmot	HSV			4 579,71	0,6
PSV	kanalizace vnitřní	HSV			205 245,44	26,6
VRN	Úpravy povrchů vnitřní	HSV			12 200,00	1,6
VRN	VRN	HSV			12 100,00	1,6
711	Izolace proti vodě	PSV			32 208,32	4,2
766	Konstrukce truhlářské	PSV			28 722,12	3,7
767	Konstrukce zámečnické	PSV			12 342,62	1,6
771	Podlahy z dlaždic a obklady	PSV			60 827,42	7,9
781	Obklady keramické	PSV			145 415,28	18,8
783	Nátěry	PSV			2 428,57	0,3
784	Malby	PSV			8 344,70	1,1
799	Ostatní	PSV			62 284,00	8,1
M21	Hodinová zúčtovací sazba	MON			12 200,00	1,6
Cena celkem					772 692,18	100,0

## Položkový rozpočet

S:	JP011/2023	IVC Opava - rekonstrukce hygienických zařízení
O:	SO01	Rekonstrukce hygienických zařízení
R:	A	1.NP

P.č.	Číslo položky	Název položky	MJ	Množství	Cena / MJ	Celkem
<b>Díl: 3 Svislé a kompletní konstrukce</b>						<b>4 756,91</b>
1	319201315R00	Vyrovnaní povrchu zdiva pod omítku maltou ze SMS tloušťka 10 mm	m2	24,33200	195,50	4 756,91

pod obklady :

101 :  $((1,39+2*3,24))*2,20$

17,31000

102 :  $((1,39+2*0,90))*2,20$

7,02000

<b>Díl: 342 Stěny a příčky montované lehké</b>						<b>5 802,21</b>
2	342012223R00	Příčky z desek sádrokartonových jednoduché opláštění, jednoduchá konstrukce CW 75 tloušťka příčky 100 mm, desky impregnované, tloušťky 12,5 mm, tloušťka izolace 50 mm, požární odolnost EI 30	m2	3,05800	1 395,00	4 265,91

101/102 : 1,39\*2,20

3,06000

3	347015133R00	Předstěny opláštěné sádrokartonovými deskami předřazené stěny volně stojící s minerální izolací tl. 40 mm 1x ocelová konstrukce CW 100, tloušťka stěny 115 mm, tloušťka desky 12,5, impregnovaná, tl.	m2	1,35000	1 138,00	1 536,30
---	--------------	---	----	---------	----------	----------

izolace 40 mm,

Včetně:

- nezbytné úpravy desek na příslušný rozměr

- úpravy rohů, koutů a hran konstrukcí ze sádrokartonu

- standardního tmelení Q2, to je: základní tmelení Q1+ dodatečné tmelení (tmelení nejmenno) a případné přebroušení.

102 : 0,90\*1,50

1,35000

<b>Díl: 61 Úpravy povrchů vnitřní</b>						<b>10 479,35</b>
4	602011141R00	Omítky stěn z hotových směsí vrstva štuková, vápenná, tloušťka vrstvy 2 mm,	m2	6,63600	139,50	925,72

101 :  $((1,39+2*3,24))*(2,80-2,20)$

4,72000

102 :  $((1,39+2*0,90))*(2,80-2,20)$

1,91000

5	612421615R00	Omítky vnitřní stěn vápenné nebo vápenocementové v podlaží i ve schodišti hrubé zatřené	m2	24,33200	259,00	6 301,99
---	--------------	---	----	----------	--------	----------

pod obklady :

101 :  $((1,39+2*3,24))*2,20$

17,31000

102 :  $((1,39+2*0,90))*2,20$

7,02000

6	612421331R00	Oprava vnitřních vápenných omítek stěn v množství opravované plochy přes 10 do 30 %, štukových	m2	6,63600	215,50	1 430,06
---	--------------	--	----	---------	--------	----------

Včetně pomocného pracovního lešení o výšce podlahy do 1900 mm a pro zatížení do 1,5 kPa.

101 :  $((1,39+2*3,24))*(2,80-2,20)$

4,72000

102 :  $((1,39+2*0,90))*(2,80-2,20)$

1,91000

7	612481211RT2	Vyztužení povrchu vnitřních stěn sklotextilní síťovinou s dodávkou síťoviny a stěrkového tmelu	m2	6,63600	274,50	1 821,58
---	--------------	--	----	---------	--------	----------

101 :  $((1,39+2*3,24))*(2,80-2,20)$

4,72000

102 :  $((1,39+2*0,90))*(2,80-2,20)$

1,91000

<b>Díl: 63 Podlahy a podlahové konstrukce</b>						<b>177,02</b>
8	631311121R00	Doplnění mazanin betonem prostým o ploše jednotlivé do 1 m2 tloušťky do 80 mm	m3	0,04170	4 245,00	177,02

po vybouraných příčkách :

101/102 : 1,39\*0,15\*0,10

0,02000

102/103 : 1,39\*0,15\*0,10

0,02000

<b>Díl: 64 Výplně otvorů</b>						<b>2 750,00</b>
------------------------------	--	--	--	--	--	-----------------

## Položkový rozpočet

S:	JP011/2023	IVC Opava - rekonstrukce hygienických zařízení
O:	SO01	Rekonstrukce hygienických zařízení
R:	A	1.NP

P.č.	Číslo položky	Název položky	MJ	Množství	Cena / MJ	Celkem
9	642942111RT2	Osazení zárubní dveřních ocelových bez dveřních křídel, do zdiva včetně kotvení, na jakoukoliv cementovou maltu, s vybetonováním prahu v zárubni a s osazením špalíků nebo latí pro dřevěný práh	kus	1,00000	2 750,00	2 750,00

včetně dodávky zárubní 600 x 1970 x 100 mm

D2 : 1

1,00000

<b>Díl: 94</b>	<b>Lešení a stavební výtahy</b>		<b>772,20</b>
----------------	---------------------------------	--	---------------

10	941955001R00	Lešení lehké pracovní pomocné pomocné, o výšce lešeňové podlahy do 1,2 m	m2	5,85000	132,00	772,20
		101 : 4,51		4,51000		
		102 : 1,34		1,34000		

<b>Díl: 95</b>	<b>Dokončovací konstrukce na pozemních stavbách</b>		<b>766,35</b>
----------------	---	--	---------------

11	952901111R00	Vyčištění budov a ostatních objektů budov bytové nebo občanské výstavby - před předáním do užívání světla výška podlaží do 4 m	m2	5,85000	131,00	766,35
		101 : 4,51		4,51000		
		102 : 1,34		1,34000		

<b>Díl: 954</b>	<b>Opláštění konstrukcí sádrokartonovými deskami</b>		<b>3 958,50</b>
-----------------	--	--	-----------------

12	954111203R00	Obklady konstrukcí sádrokartonovými deskami obklady ocelových konstrukcí obklady ocelových sloupů do 500 x 500 mm. 1 x opláštění, třístranný, deska impregnovaná tloušťky 12,5 mm	m	2,90000	1 365,00	3 958,50
----	--------------	---	---	---------	----------	----------

Včetně:

- nezbytné úpravy desek na příslušný rozměr,
- úpravy rohů, koutů a hran konstrukcí ze sádrokartonu,
- standardního tmelení Q2, to je: základní tmelení Q1+ dodatečné tmelení (tmelení najemno) a případné přebroušení.

oklad instalací : 2,90

2,90000

<b>Díl: 96</b>	<b>Bourání konstrukcí</b>		<b>201,73</b>
----------------	---------------------------	--	---------------

13	978013141R00	Otlučení omítek vápenných nebo vápenocementových vnitřních s vyškrabáním spár, s očištěním zdiva stěn, v rozsahu do 30 %	m2	6,63600	30,40	201,73
		101 : $((1,39+2*3,24))*(2,80-2,20)$		4,72000		
		102 : $((1,39+2*0,90))*(2,80-2,20)$		1,91000		

<b>Díl: 97</b>	<b>Přesuny suti a vybouraných hmot</b>		<b>360,00</b>
----------------	--	--	---------------

14	974054711R00	Dodatečné vyřezání otvoru ve stěně ze sádrokartonových desek, plochy do 0,25 m2	kus	1,00000	360,00	360,00
		pro plastové dvířka : 1		1,00000		

<b>Díl: 99</b>	<b>Staveništní přesun hmot</b>		<b>1 351,54</b>
----------------	--------------------------------	--	-----------------

15	999281108R00	Přesun hmot pro opravy a údržbu objektů pro opravy a údržbu dosavadních objektů včetně vnějších pláštíků výšky do 12 m,	t	1,59005	850,00	1 351,54
----	--------------	---	---	---------	--------	----------

<b>Díl: VRN</b>	<b>Úpravy povrchů vnitřní</b>		<b>12 200,00</b>
-----------------	-------------------------------	--	------------------

16	VRN01	Celkový úklid (vytření podlah, umytí oken, obkladů, zásuvek, vypínačů, atd..)	kpl	1,00000	2 000,00	2 000,00
17	VRN02	Zařízení staveniště	kpl	1,00000	1 000,00	1 000,00
18	VRN03	Provozní vlivy	kpl	1,00000	1 000,00	1 000,00
19	VRN04	Průběžný úklid společných prostor	kpl	1,00000	1 000,00	1 000,00

## Položkový rozpočet

S:	JP011/2023	IVC Opava - rekonstrukce hygienických zařízení
O:	SO01	Rekonstrukce hygienických zařízení
R:	A	1.NP

P.č.	Číslo položky	Název položky	MJ	Množství	Cena / MJ	Celkem
20	VRN05	Mimostaveništní doprava materiálu	kpl	1,00000	3 000,00	3 000,00
21	VRN06	Zakryvání konstrukcí	m2	40,00000	80,00	3 200,00
				stávající podlahy : 40,00	40,00000	
22	VRN07	Dokumentace skutečného stavu	kpl	1,00000	1 000,00	1 000,00
<b>Díl: 711</b>		<b>Izolace proti vodě</b>				<b>10 476,45</b>
23	711212000R00	Izolace proti vodě nátěr podkladní pod hydroizolační stěrky	m2	12,60800	61,60	776,65
				101 : $4,51+(2*(1,39+3,24)-2*0,60)*0,20+2,00*1,50$	9,12000	
				102 : $1,34+(2*(1,39+0,90)-0,60)*0,20+0,90*1,50$	3,49000	
24	711212002R00	Izolace proti vodě stěrka hydroizolační proti zemní vlhkosti	m2	12,60800	557,00	7 022,66
25	711212601R00	Izolace proti vodě doplňky těsnicí pás š.120 mm do spoje podlaha-stěna	m	12,04000	182,50	2 197,30
				101 : $(2*(1,39+3,24)-2*0,60)$	8,06000	
				102 : $(2*(1,39+0,90)-0,60)$	3,98000	
26	998711202R00	Přesun hmot pro izolace proti vodě, výšky do 12 m	%	99,96610	4,80	479,84
<b>Díl: 766</b>		<b>Konstrukce truhlářské</b>				<b>9 574,04</b>
27	766661112R00	Montáž dveřních křídel kompletizovaných otevíravých , , do ocelové nebo fošnové zárubně, jednokřídlových, šířky do 800 mm	kus	2,00000	707,00	1 414,00
				D1 : 1	1,00000	
				D2 : 1	1,00000	
28	61160120199R	Dveře vnitřní dle stávajících plně 1kr. 60, 70, 80x197 cm	kus	2,00000	4 000,00	8 000,00
29	998766202R00	Přesun hmot pro truhlářské konstr., výšky do 12 m	%	94,14000	1,70	160,04
<b>Díl: 767</b>		<b>Konstrukce zámečnické</b>				<b>4 147,29</b>
30	767587211R00	Montáž podhledů lamelových a kazetových Podhledy podhled minerální , , 600x600 mm, včetně dodávky kazet	m2	5,85000	693,00	4 054,05
				101 : 4,51	4,51000	
				102 : 1,34	1,34000	
31	998767202R00	Přesun hmot pro zámečnické konstr., výšky do 12 m	%	40,54050	2,30	93,24
<b>Díl: 771</b>		<b>Podlahy z dlaždic a obklady</b>				<b>20 318,92</b>
32	771101115R00	Příprava podkladu před kladením dlažeb vyrovnání podkladů samonivelační hmotou tl. do 10 mm	m2	5,85000	135,50	792,68
				101 : 4,51	4,51000	
				102 : 1,34	1,34000	
33	771101101R00	Příprava podkladu pod dlažby vysávání podkladů pod keramikou dlažbu průmyslovým vysavačem	m2	5,85000	7,70	45,05
34	771101210R00	Příprava podkladu pod dlažby penetrace podkladu pod dlažby, Penetrace epoxidová (EP); funkce: zpevnění povrchu, úprava savosti, adhezni můstek; ředidlo: voda (disperzní)	m2	5,85000	56,00	327,60
35	771575118R00	Montáž podlah z dlaždic keramických 600 x 600 mm, rezných nebo glazovaných, hladkých, kladených do flexibilního tmele	m2	5,85000	800,00	4 680,00
36	771578011R00	Zvláštní úpravy spár spára podlaha-stěna silikonem	m	41,84000	84,10	3 518,74
				101 : $(2*(1,39+3,24)-2*0,60)+2*(0,60+2*2,00)+4*2,00$	25,26000	
				102 : $(2*(1,39+0,90)-0,60)+(0,60+2*2,00)+4*2,00$	16,58000	

## Položkový rozpočet

S:	JP011/2023	IVC Opava - rekonstrukce hygienických zařízení
O:	SO01	Rekonstrukce hygienických zařízení
R:	A	1.NP

P.č.	Číslo položky	Název položky	MJ	Množství	Cena / MJ	Celkem
37	771579791R00	Příplatky k položkám montáže podlah keramických příplatek za plochu podlah keramických do 5 m2 jednotlivě	m2	5,85000	16,00	93,60
38	771579793R00	Příplatky k položkám montáže podlah keramických příplatek za spárovací hmotu - plošně	m2	5,85000	15,90	93,02
39	771981112R00	Lišta hliníková přechod., stejná výška podlah, včetně dodávky	m	0,60000	350,00	210,00
		0,60		0,60000		
40	02	Keramická dlažba 60x60 - předpoklad ceny 650Kč/m2	m2	6,43500	650,00	4 182,75
		Začátek provozního součtu				
		Konec provozního součtu				
		5,85*1,1		6,43000		
41	235215999	Stěrka podlahová samonivelační	kg	54,69750	90,00	4 922,78
		5,85*1,7*5*1,1		54,70000		
42	998771202R00	Přesun hmot pro podlahy z dlaždic, výšky do 12 m	%	188,66220	7,70	1 452,70
<b>Díl: 781</b>		<b>Obklady keramické</b>				<b>50 337,35</b>
43	781101210R00	Příprava podkladu pod obklady penetrace podkladu pod obklady, Penetrace epoxidová (EP); funkce: zpevnění povrchu, úprava savosti, adhezni můstek; ředidlo: voda (disperzní)	m2	26,84800	120,00	3 221,76
		101 : (2*(1,39+3,24))*2,20-2*0,60*2,00		17,97000		
		102 : (2*(1,39+0,90))*2,20-0,60*2,00		8,88000		
44	781419711R00	Montáž obkladů vnitřních z obkládaček pórovinných příplatky k položkám montáže obkladů vnitřních z obkládaček pórovinných příplatek k obkladu stěn za plochu do 10 m2 jedntl	m2	8,87600	53,20	472,20
		102 : (2*(1,39+0,90))*2,20-0,60*2,00		8,88000		
45	781491001R00	Lišty k obkladům bez dodávky materiálu	m	15,14000	63,80	965,93
		101 : (2*(1,39+3,24)-2*0,60)+2,20		10,26000		
		102 : (2*(1,39+0,90)-0,60)+0,90		4,88000		
46	781675116R00	Montáž obkladů parapetů z dlaždic keramických kladených do tmele 300 x 300 mm, kladených do flexibilního tmele	m	0,60000	259,00	155,40
		okno 102 : 0,60		0,60000		
47	781475120R09	Obklad vnitřní stěn keramický, do tmele, 30 x 60 cm nebo 50 x 20 cm montáž	m2	26,84800	800,00	21 478,40
48	59760146999	Lišta ukončující k obkladům nerez	m	16,00000	350,00	5 600,00
49	5978135329R	Obkládačka dle výběru investora dvě barvy 50x20cm (pevně stanovená cena 550Kč/m2)	m2	29,80280	550,00	16 391,54
		plocha : 26,848*1,1		29,53000		
		parapet okna 102 : 0,60*0,30*1,5		0,27000		
50	998781202R00	Přesun hmot pro obklady keramické, výšky do 12 m	%	482,85230	4,25	2 052,12
<b>Díl: 783</b>		<b>Nátěry</b>				<b>853,99</b>
51	783201811R00	Odstranění nátěrů z kovových doplňk.konstrukcí oškrabáním	m2	1,15000	90,00	103,50
		zárubně : (0,60+2*2,00)*0,25		1,15000		
52	783222100R00	Nátěry kov.stavebních doplňk.konstrukcí syntetické dvojnásobné,	m2	2,30000	250,00	575,00
		včetně pomocného lešení.				
		zárubně : 2*(0,60+2*2,00)*0,25		2,30000		



## Položkový rozpočet

S:	JP011/2023	IVC Opava - rekonstrukce hygienických zařízení
O:	SO01	Rekonstrukce hygienických zařízení
R:	A	1.NP

P.č.	Číslo položky	Název položky	MJ	Množství	Cena / MJ	Celkem
53	783226100R00	Nátěry kov.stavebních doplňk.konstrukcí syntetické základní,	m2	2,30000	76,30	175,49

zárubně :  $2*(0,60+2*2,00)*0,25$  2,30000

<b>Díl: 784</b>		<b>Malby</b>	<b>1 870,92</b>			
54	784402801R00	Odstranění maleb oškrábáním, v místnostech do 3,8 m	m2	8,30400	39,80	330,50

101 :  $(2*(1,39+3,24))*(2,80-2,20)$  5,56000

102 :  $(2*(1,39+0,90))*(2,80-2,20)$  2,75000

55	784191101R00	Příprava povrchu Penetrace (napouštění) podkladu disperzní, jednonásobná, Penetrace akrylátová; funkce: zpevnění povrchu, úprava savosti; ředidlo: voda (disperzní)	m2	14,15400	22,90	324,13
----	--------------	---	----	----------	-------	--------

101 :  $(2*(1,39+3,24))*(2,80-2,20)+4,51$  10,07000

102 :  $(2*(1,39+0,90))*(2,80-2,20)+1,34$  4,09000

56	784442001R00	Malby z malířských směsí disperzních, v místnostech do 3,8 m, jednobarevné, jednonásobné + 1x penetrace	m2	14,15400	69,40	982,29
57	784011222R00	Ostatní práce zakrytí podlah, , bez dodávky materiálu	m2	5,85000	40,00	234,00

101 : 4,51 4,51000

102 : 1,34 1,34000

<b>Díl: 799</b>		<b>Ostatní</b>	<b>24 496,00</b>			
-----------------	--	----------------	------------------	--	--	--

58	799999111KR1	Dodávka a montáž revizní dvířka do SDK	kus	1,00000	2 100,00	2 100,00
59	799999112KR1	Dodávka a montáž zrcadla 500x600mm dle PD	kus	1,00000	1 300,00	1 300,00
60	799999113KR1	Dodávka a montáž dávkovače tekutého mýdla 500ml, nerez dle PD	kus	1,00000	1 250,00	1 250,00
61	799999114KR1	Dodávka a montáž nerezového držáku toaletního papíru dle PD	kus	1,00000	2 550,00	2 550,00
62	799999115KR1	Dodávka a montáž dřevěné skříňky na čisticí potřeby dle PD	kus	1,00000	6 734,00	6 734,00
63	799999116KR1	Dodávka a montáž nerezového sušáku - tyčového dle PD	kus	1,00000	1 800,00	1 800,00
64	799999117KR1	Dodávka a montáž nerezového držáku WC štětky dle PD	kus	1,00000	1 090,00	1 090,00
65	799999118KR1	Dodávka a montáž držáku na smetáky dle PD	kus	1,00000	470,00	470,00
66	799999119KR1	Dodávka a montáž sanitární keramické dělicí stěny 760x400mm dle PD	kus	1,00000	6 442,00	6 442,00
67	799999122KR1	Dodávka a montáž odpadkový koš nášlapný, nerez, 5l dle PD	kus	1,00000	760,00	760,00

## Položkový rozpočet

S:	JP011/2023	IVC Opava - rekonstrukce hygienických zařízení
O:	SO01	Rekonstrukce hygienických zařízení
R:	B	2.NP

P.č.	Číslo položky	Název položky	MJ	Množství	Cena / MJ	Celkem
<b>Díl: 3</b>		<b>Svislé a kompletní konstrukce</b>				<b>11 826,07</b>
1	310238411R00	Zazdívka otvorů o ploše přes 0,25 m2 do 1 m2 ve zdivu nadzákladovém cihlami pálenými pro jakoukoliv maltu cementovou	m3	0,36380	6 545,00	2 381,07
		po luxferech 201 : 1,00*0,45*0,15		0,07000		
		po luxferech 203 : 1,00*0,45*0,15		0,07000		
		dozdívka rohů 203 : 2*0,20*0,20*2,86		0,23000		
2	319201315R00	Vyrovnání povrchu zdiva pod omítku maltou ze SMS tloušťka 10 mm	m2	48,31200	195,50	9 445,00
		pod obklady :				
		201 : ((1,39+2*3,24))*2,20		17,31000		
		202 : ((1,39+2*0,90))*2,20		7,02000		
		203 : ((1,39+2*3,24))*2,20		17,31000		
		204 : ((1,23+2*0,90))*2,20		6,67000		
<b>Díl: 342</b>		<b>Stěny a příčky montované lehké</b>				<b>11 113,38</b>
3	342012223R00	Příčky z desek sádrokartonových jednoduché opláštění, jednoduchá konstrukce CW 75 tloušťka příčky 100 mm, desky impregnované, tloušťky 12,5 mm, tloušťka izolace 50 mm, požární odolnost EI 30	m2	5,76400	1 395,00	8 040,78
		201/202 : 1,39*2,20		3,06000		
		203/204 : 1,23*2,20		2,71000		
4	347015133R00	Předstěny opláštěné sádrokartonovými deskami přesazené stěny volně stojící s minerální izolací tl. 40 mm 1x ocelová konstrukce CW 100, tloušťka stěny 115 mm, tloušťka desky 12,5, impregnovaná, tl.	m2	2,70000	1 138,00	3 072,60
		izolace 40 mm,				
		Včetně:				
		- nezbytné úpravy desek na příslušný rozměr				
		- úpravy rohů, koutů a hran konstrukcí ze sádrokartonu				
		- standardního tmelení Q2, to je: základní tmelení Q1+ dodatečné tmelení (tmelení najemno) a případné přebroušení.				
		202 : 0,90*1,50		1,35000		
		204 : 0,90*1,50		1,35000		
<b>Díl: 61</b>		<b>Úpravy povrchů vnitřní</b>				<b>21 742,45</b>
5	602011141R00	Omítky stěn z hotových směsí vrstva štuková, vápenná, tloušťka vrstvy 2 mm,	m2	12,29760	139,50	1 715,52
		201 : ((1,39+2*3,24))*(2,76-2,20)		4,41000		
		202 : ((1,39+2*0,90))*(2,76-2,20)		1,79000		
		203 : ((1,39+2*3,24))*(2,76-2,20)		4,41000		
		204 : ((1,23+2*0,90))*(2,76-2,20)		1,70000		
6	612421615R00	Omítky vnitřní stěn vápenné nebo vápenocementové v podlaží i ve schodišti hrubé zatřené	m2	48,31200	259,00	12 512,81
		pod obklady :				
		201 : ((1,39+2*3,24))*2,20		17,31000		
		202 : ((1,39+2*0,90))*2,20		7,02000		
		203 : ((1,39+2*3,24))*2,20		17,31000		
		204 : ((1,23+2*0,90))*2,20		6,67000		
7	612421331R00	Oprava vnitřních vápenných omítek stěn v množství opravované plochy přes 10 do 30 %, štukových	m2	12,29760	215,50	2 650,13