

## DODATEK č. 1

ke smlouvě o dílo ze dne 28. 7. 2023 (dále jen „smlouva“)  
(dále jen „dodatek“)

### I.

#### Smluvní strany

##### 1. Objednatel

Česká republika - Krajské ředitelství policie Jihočeského kraje,  
se sídlem Lannova tř. 193/26, 370 74 České Budějovice.

ICO: 75151511

Není plátcem DPH.

Bankovní spojení: ČNB České Budějovice

Číslo účtu: 64133881/0710

Datová schránka: eb8ai73

##### 2. Zhotovitel

společnost: JINDŘICH PARUS, voda-plyn-topení spol. s r.o.

sídlo: Ostrov 38, 383 01 Prachatice

zastoupený: [REDACTED]

ICO: 41879236

DIČ: CZ41879236

Datová schránka: q8jdx62

Zapsán v obchodním rejstříku, vedeným Krajským soudem v Českých Budějovicích, oddíl C, vložka 1174

### II.

1. Objednatel a zhotovitel podepsali dne 28. července 2023 smlouvu o dílo „**OOP Suchdol nad Lužnicí - oprava sociálního zázemí**“.

2. Během provádění stavebních prací byly zjištěny skutečnosti, které objednatel jednající s náležitou péčí nemohl předvídat. Tímto vznikla potřeba realizace dodatečných prací, které jsou nutné pro zdárné dokončení a správnou funkčnost díla, a s tím související navýšení ceny díla, blíže specifikované v příloze.

3. Smluvní strany se z výše uvedených důvodů dohodly na změně smlouvy následujícím způsobem:

stávající znění ustanovení čl. 4. odst. 4.1 se ruší a nahrazuje níže uvedeným zněním:

4.1.1 Smluvní strany se dohodly a sjednaly cenu díla ve výši:

<b>Cena díla bez DPH</b>	<b>1 790 264,34 Kč</b>
<b>DPH 21%</b>	<b>375 955,51 Kč</b>
<b>CELKEM vč. DPH</b>	<b>2 166 219,85 Kč</b>

**S l o v y :**

**dvamilionystošedesátšesttisícdvěstědevatenáctkorunčeskýchaosmdesátpěthaléřů vč. DPH.**

4.1.2 Cena dodatečných prací:

<b>Cena díla bez DPH</b>	<b>246 950,57 Kč</b>
<b>DPH 21%</b>	<b>51 859,62 Kč</b>
<b>CELKEM vč. DPH</b>	<b>298 810,19 Kč</b>

4.1.3 Cena díla včetně dodatečných prací:

<b>Cena díla bez DPH</b>	<b>2 037 214,91 Kč</b>
<b>DPH 21%</b>	<b>427 815,13 Kč</b>
<b>CELKEM vč. DPH</b>	<b>2 465 030,04 Kč</b>

**S l o v y : dvamilionyčtyřistašedesátpěttisíctřicetkorunčeskýchčtyřiahaléře vč. DPH.**

III.

1. Ostatní ujednání smlouvy, nedotčené výše popsanou změnou, zůstávají beze změny.
2. Dodatek nabývá platnosti dnem jeho uzavření, tj. dnem podpisu oprávněnými zástupci obou smluvních stran. Dodatek nabývá účinnosti dnem zveřejnění v registru smluv.
3. Dodatek je vyhotoven a podepsán elektronicky.
4. Smluvní strany shodně prohlašují, že si dodatek před jeho podpisem přečetly a že byl uzavřen po vzájemném projednání podle jejich pravé a svobodné vůle určitě, vážně a srozumitelně, nikoliv v tísní za nápadně nevýhodných podmínek, a že se dohodly o celém jeho obsahu, což stvrzují svými podpisy.
5. Nedílné přílohy:  
Příloha č. 1: Změnový list vč. položkového rozpočtu

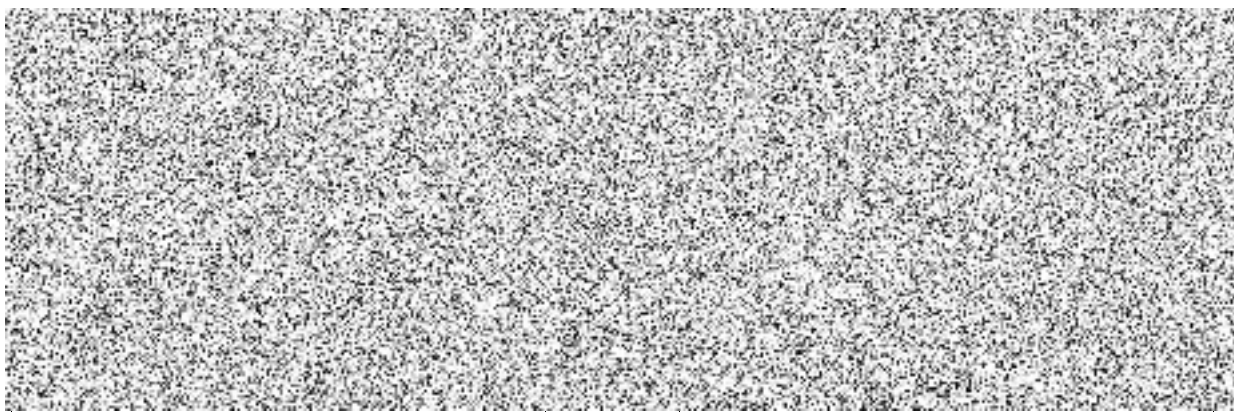

**KRYCÍ LIST SOUPISU PRACÍ**

Stavba:

**OOP ČP Suchdol nad Lužnicí - oprava sociálního zázemí P2.0**

KSO:

Místo:

CC-CZ:

Datum:

24.10.2023

Zadavatel: ČR - Krajské ředitelství policie Jihočeského kraje

IČ:

75151511

DIČ:

CZ75151511

Zhotovitel: JINDŘICH PARUS, voda - plyn - topení, spol. s r.o., Ostrov 38, 383 01 Prachatice

IČ:

41879236

DIČ:

CZ41879236

Projektant:

IČ:

DIČ:

Zpracovatel:

IČ:

DIČ:

Poznámka:

**Cena bez DPH****246 950,57**

	Základ daně	Sazba daně	Výše daně
DPH základní	246 950,57	21,00%	51 859,62
DPH snížená	0,00	15,00%	0,00

**Cena s DPH****v CZK****298 810,19****Projektant****Zpracovatel**

Datum a podpis:

Razítko

Datum a podpis:

Razítko

**Objednavatel****Zhotovitel**

Datum a podpis:

Razítko

Datum a podpis:

Razítko

31.10.2023

# SOUPIS PRACÍ

Stavba:

OOP ČP Suchdol nad Lužnicí - oprava sociálního zázemí P2.0

Místo:

Datum: 24.10.2023

Zadavatel: ČR - Krajské ředitelství policie Jihočeského kraje

Projektant: 0

Zhotovitel:

Zpracovatel: 0

PČ	Typ	Kód	Popis	MJ	Množství	J.cena [CZK]	Cena celkem [CZK]
----	-----	-----	-------	----	----------	--------------	-------------------

## Náklady soupisu celkem

**246 950,57**

D	HSV		Práce a dodávky HSV				129 575,40
D	6		Úpravy povrchů, podlahy a osazování výplní				46 605,40
1	K	612135001	Vyrovnání podkladu vnitřních stěn maltou vápenocementovou tl do 10 mm	m2	58,400	280,00	16 352,00
2	K	612325121	Vápenocementová štuková omítka rýh ve stěnách šířky do 150 mm	m2	32,300	310,00	10 013,00
3	K	612325225	Vápenocementová štuková omítka malých ploch do 4,0 m2 na stěnách	kus	4,000	420,00	1 680,00
4	K	631311131	Doplnění dosavadních mazanin betonem prostým plochy do 1 m2 tloušťky přes 80 mm	m3	1,200	5 600,00	6 720,00
5	K	631312131	Doplnění dosavadních mazanin betonem prostým plochy do 4 m2 tloušťky přes 80 mm	m3	1,980	5 980,00	11 840,40
D	9		Ostatní konstrukce a práce, bourání				41 192,00
6	K	952901111	Vyčištění budov bytové a občanské výstavby při výšce podlaží do 4 m	m2	542,000	76,00	41 192,00
D	997		Přesun sutě				20 203,20
7	K	997013214	Vnitrostaveništní doprava suti a vybouraných hmot pro budovy v do 15 m ručně	t	7,320	1 560,00	11 419,20
8	K	997013501	Odvoz suti a vybouraných hmot na skládku nebo mezikládku do 1 km se složením	t	7,320	280,00	2 049,60
9	K	997013509	Příplatek k odvozu suti a vybouraných hmot na skládku ZKD 1 km přes 1 km	t	146,400	30,00	4 392,00
10	K	997013631	Poplatek za uložení na skládce (skládkovné) stavebního odpadu směsného kód odpadu 17 09 04	t	7,320	320,00	2 342,40
D	998		Přesun hmot				21 574,80
11	K	998018002	Přesun hmot ruční pro budovy v do 12 m	t	13,830	1 560,00	21 574,80
D	PSV		Práce a dodávky PSV				117 375,17
D	733		Ústřední vytápění - rozvodné potrubí				9 856,00
12	K	733191904	Montáž potrubí měděného do průměru 22 mm	m	32,000	260,00	8 320,00
13	K	733290801	Demontáž potrubí měděného do D 35x1,5 mm	m	32,000	48,00	1 536,00
D	735		Ústřední vytápění - otopná tělesa				2 900,00
14	K	735151821	Demontáž otopného tělesa panelového dvouřadého délky do 1500mm	kus	5,000	160,00	800,00
15	K	735159220	Montáž otopných těles panelových dvouřadých délky do 1500 mm	kus	5,000	420,00	2 100,00
D	731		Ústřední vytápění - kotelny				1 180,00
16	K	731191942	Napuštění kotle po opravě plocha kotle do 10 m2	soubor	1,000	490,00	490,00
17	K	731391813	Vypuštění vody z kotle samospádem plocha kotle do 20 m2	soubor	1,000	690,00	690,00
D	771		Podlahy z dlaždic				31 797,62
18	K	771111011	Vysátí podkladu před pokládkou dlažby	m2	103,220	15,00	1 548,30
19	K	771121011	Nátěr penetrační na podlahu	m2	38,000	48,10	1 827,80
20	K	771151011	Samonivelační stěrka podlah pevnosti 20 MPa tl 3 mm	m2	23,000	320,00	7 360,00

PČ	Typ	Kód	Popis	MJ	Množství	J.cena [CZK]	Cena celkem [CZK]
21	K	771471810	Demontáž soklíků z dlaždic keramických kladených do malty rovných	m	19,000	40,00	760,00
22	K	771591116	Podlahy spárování epoxidem	m	19,000	20,00	380,00
23	K	771591117	Podlahy spárování akrylem	m	19,000	40,00	760,00
24	K	771592011	Čištění vnitřních ploch podlah nebo schodišť po položení dlažby chemickými prostředky	m2	23,000	18,00	414,00
25	K	771574112	Montáž podlah z dlaždic keramických lepených flexibilním lepidlem maloformátových hladkých přes 9 do 12 ks/m2	m2	12,240	630,00	7 711,20
26	K	59761003	dlažba keramická hutná hladká do interiéru přes 9 do 12ks/m2	m2	13,464	380,00	5 116,32
27	K	998771102	Přesun hmot tonážní pro podlahy z dlaždic v objektech v do 12 m	t	3,200	1 230,00	3 936,00
28	K	998771181	Příplatek k přesunu hmot tonážní 771 prováděný bez použití mechanizace	t	3,200	620,00	1 984,00
D 775			Podlahy skládané				1 942,50
29	K	998775102	Přesun hmot pro podlahy skládané stanovený z hmotnosti přesunovaného materiálu vodorovná dopravní vzdálenost do 50 m v objektech výšky přes 6 do 12 m	t	1,050	1 230,00	1 291,50
30	K	998775181	Přesun hmot pro podlahy skládané stanovený z hmotnosti přesunovaného materiálu Příplatek k cenám za přesun prováděný bez použití mechanizace pro jakoukoliv výšku objektu	t	1,050	620,00	651,00
D 776			Podlahy povlakové				65 763,05
31	K	775111116	Broušení podkladu povlakových podlah před litím stěrky	m2	41,300	49,00	2 023,70
32	K	775111311	Vysátí podkladu povlakových podlah	m2	241,300	18,00	4 343,40
33	K	775121321	Vodou ředitelná penetrace savého podkladu povlakových podlah ředěná v poměru 1:3	m2	41,300	48,00	1 982,40
34	K	775141124	Vyrovnání podkladu povlakových podlah stěrkou pevnosti 30 Mpa, tloušťky přes 8 do 10 mm	m2	41,300	320,00	13 216,00
35	K	775541161	Montáž podlah plovoucích z velkoplošných lamel vinylových na dřevoláknité nebo kompozitní desce, spojovaných zaklapnutím na zámek	m2	41,300	320,00	13 216,00
36	M	284111115	PVC vinyl LVT dílec rigidní tl 6 mm, nášlapná vrstva 0.55 mm, hořlavost Bfl-s1, smykové tření u 0.5, třída zátěže 33/42, rozměrová stálost 0.05 do bytových i komerčních prostor	m2	49,060	420,00	20 605,20
37	K	776201812	Demontáž lepených povlakových podlah s podložkou ručně	m2	41,300	80,00	3 304,00
38	K	776410811	Odstranění soklíků a lišt pryžových nebo plastových	m	43,000	19,00	817,00
39	K	776411112	Montáž soklíků lepením obvodových, výšky přes 80 do 100 mm	m	43,000	47,00	2 021,00
40	M	28411010	lišta soklová PVC 20x100 mm	m	69,000	60,00	4 140,00
41	K	998776102	Přesun hmot tonážní pro podlahy povlakové v objektech v do 12 m	t	0,051	1 230,00	62,73
42	K	998776181	Příplatek k přesunu hmot tonážní 776 prováděný bez použití mechanizace	t	0,051	620,00	31,62