



Smlouva o dílo

č. 2023/OBN/1828

Městská část Praha 10

se sídlem Vinohradská 3218/169,

100 00 Praha 10

IČO: 00063941, DIČ: CZ00063941

bankovní spojení: Česká spořitelna a.s., pobočka Praha 10, Vršovické nám. č 67

č. účtu: 9021-2000 7333 69/ 0800

Osoby oprávněné k jednání ve věcech smluvních: Ing. Roman Březina vedoucí odboru bytů a nebytových prostor

Osoby oprávněné k jednání ve věcech technických s právem odsouhlasit faktury, změny, vícepráce a převzít dílo: Markéta Troničková, referentka OBN/oddělení bytů a nebytových prostor

(dále jen objednatel)

a

Servis CZ, s.r.o.

zapsaná v OR, vedeného Městským soudem v Praze oddíl C, vložka 78993

zastoupený jednatelem Ing. Miroslavem Vyletou

se sídlem K Velké ohradě 776, 155 00, Praha 5 - Řeporyje

IČO: 26198258

DIČ: CZ 26198258

bankovní spojení: UniCredit Bank

č. účtu: 1333257001/2700

(dále jen zhotovitel)

uzavírají dnešního dne, měsíce a roku tuto smlouvu o dílo:

I.

Předmět smlouvy

1. Předmětem této smlouvy je oprava volného bytu č. 28, přesná specifikace místa díla č.p. 883, k.ú. Vršovice, ul. Přípotoční 21, Praha 10.

Jedná se o následující práce: bourací práce a demontáže, zednické práce, opravy podlah, zámečnické a truhlářské opravy, malířské a lakýrnické práce opravy elektroinstalace, plynoinstalace, vodovodu a kanalizace.

2. Vlastní rozsah prací je dán cenovou nabídkou na opravu bytu č. 28, č.p. 883, k.ú. Vršovice, ul. Přípotoční 21, Praha 10, která je nedílnou součástí této smlouvy jako příloha č. 1 a dále projektovou dokumentací na opravu volného bytu zpracovanou firmou Projekt – Servis s.r.o. v 2/2022.

3. Zhotovitel se zavazuje provést na vlastní náklady a nebezpečí pro objednatele dílo za podmínek stanovených ve smlouvě a objednatel se mu zavazuje za to zaplatit cenu za podmínek ve smlouvě stanovených.



II.

Čas plnění

1. Zhotovitel se zavazuje provést dílo dle článku I. této smlouvy ve lhůtě **62 dnů** od převzetí staveniště. Zhotovitel splní svou povinnost provést dílo jeho řádným ukončením v rozsahu dle této smlouvy a předáním předmětu díla objednateli písemným protokolem podepsaným oběma smluvními stranami.
2. Objednatel je povinen dílo převzít a zaplatit cenu za jeho provedení, stanovenou touto smlouvou pouze v případě, že na něm v době převzetí nebudou zjištěny vady a nedodělky, či jiné nedostatky, bránící řádnému a bezpečnému užívání díla.
3. Zhotovitel je povinen písemně oznámit objednateli, nejpozději 10 dnů předem, kdy bude dílo připraveno k předání.

III.

Cena plnění

1. Smluvní strany se dohodly na celkové pevné ceně za provedení díla dle této smlouvy ve výši:

Cena bez DPH

670 252,73 Kč

slovy: /šest set sedmdesát tisíc dvě stě padesát dva korun českých sedmdesát tři haléřů/

DPH ze základu 670 252,73 Kč bude vyčíslena v zákonné výši k termínu zdanitelného plnění a to v příslušné sazbě, dle zákona č. 235/2004 Sb., „O dani z přidané hodnoty“, ve znění pozdějších předpisů.

2. Výše uvedená pevná cena zahrnuje všechny náklady potřebné k provedení díla dle této smlouvy, realizaci a předání řádně provedeného díla zhotovitelem objednateli, jakož i náklady na vybudování, provoz, údržbu, zařízení a vyklizení staveniště a zahrnuje náklady na skládkování.
3. Smluvní strany se dohodly, že pevná cena za řádně provedené dílo podle této smlouvy bude zaplácena na účet zhotovitele takto:
 - a) veškeré faktury mohou být vystaveny a proplaceny jen v rozsahu skutečně provedených prací. Soupis provedených prací, potvrzený zástupcem objednatele bude nedílnou součástí každé takovéto faktury. Nedílnou součástí každé faktury bude zjišťovací protokol se soupisem skutečně provedených prací a zabudovanosti jednotlivých zařízení odsouhlasený technickým dozorem objednatele. Objednatel zálohy neposkytuje.
 - b) závěrečná faktura bude vystavena zhotovitelem do 15 dnů od odevzdání díla zhotovitelem a jeho převzetí objednatelem a budou v ní vypořádány všechny dosud proplacené faktury. Součástí závěrečné faktury bude doklad o vyrovnání spotřebovaných médií.
 - c) zhotovitel má právo fakturovat jen do výše 90% smluvní ceny. Zbývajících 10% pevné ceny uhradí objednatel po odstranění poslední vady a nedodělku, uvedené v přejímacím protokolu.
 - d) splatnost všech faktur je 30 dnů od doručení faktury objednateli.
4. Práce objednatelem dodatečně písemně vyžádané nad rozsah předpokládaný projektem nebo výzvou více zájemcům, uhradí objednatel po vzájemné písemné dohodě o jejich rozsahu a ceně. S realizací víceprací zhotovitel nezapočne před uzavřením této písemné dohody. Skutečnosti rozhodné pro účtování víceprací zaznamenávají smluvní strany do stavebního deníku. Odsouhlasené zápisy jsou závazným podkladem pro účtování a úhradu víceprací.
5. Objednatel se zavazuje, že řádně provedené a dokončené dílo převezme a zaplatí za něj smluvní cenu.

IV.

Závazky zhotovitele

1. zhotovitel je povinen provést dílo podle této smlouvy, tj. veškeré práce a dodávky kompletně v patřičné kvalitě a včas a to v souladu se zadávací dokumentací uvedenou v čl. I. této smlouvy, platnými právními předpisy a technickými normami. Zhotovitel je povinen upozornit objednatele na případné vady projektové dokumentace a to neprodleně po jejich zjištění.
2. při realizaci staveb je zhotovitel povinen si počínat s odbornou péčí, bude chránit zájmy i majetek objednatele, omezí v možné míře negativní dopady stavební činnosti na okolí. Za škodu, kterou způsobí na majetku objednatele či třetích osob v souvislosti s prováděním shora popsaného díla, odpovídá v plném rozsahu.
3. zhotovitel odpovídá za pořádek a čistotu na staveništi, které bylo zhotoviteli předáno objednatelem, a je povinen na své náklady odstraňovat odpady a nečistoty vzniklé jeho pracemi. Totéž se týká zamezení znečišťování prostor a vozovek mimo staveniště vlivem své činnosti dle předpisů platných na území obce hl. m. Prahy.
4. zhotovitel se zavazuje vyzvat objednatele písemně zápisem ve stavebním deníku k prověření všech prací, které mají být podle popisu v zadávací dokumentaci zakryty. Předepsané zkoušky, prokazující bezchybnost provedení částí díla, musí být provedeny před jejich zakrytím jinými konstrukcemi. Nejpozději do 7 kalendářních dnu po předání a převzetí díla je zhotovitel povinen zcela vyklidit staveniště a vyklizené je předat objednateli.
5. zhotovitel je povinen vést ode dne převzetí staveniště stavební deník. Do stavebního deníku se zapisují všechny skutečnosti rozhodné pro plnění smlouvy, zejména údaje o časovém postupu prací a jejich jakosti, jakož i zdůvodnění odchylek provádění díla od zadávací dokumentace. Objednatel je povinen sledovat obsah deníku a k jeho zápisům připojovat své stanovisko. Zhotovitel je povinen uchovat stavební deník 10 let od předání a převzetí díla dle této smlouvy. První kopie stavebního (montážního) deníku předá zhotovitel objednateli nejpozději s předávacím protokolem. Zhotovitel předá objednateli všechny potřebné doklady jako např. výchozí revize, protokoly o zkouškách, certifikáty materiálů, zjednodušenou dokumentaci stávajícího stavu.
6. pro realizaci díla je nutno zajistit odběr el. energie formou vlastního elektroměru a se správnou firmou dohodnout prostory pro zařízení staveniště, způsob úhrady za odběr vody, zvýšené náklady na úklid a osvětlení. Pro dopravu materiálu nelze používat osobní výtahy v domech.
7. zhotovitel je povinen vývěskou v domě (popřípadě jednotlivých domech), umístěnou na viditelném místě, seznámit nájemce s rozsahem prováděných prací a konečným termínem dokončení díla. Vývěska bude opatřena razítkem a podpisem zhotovitele.

V.

Smluvní pokuty

1 Zhotovitel je povinen uhradit objednateli smluvní pokutu ve výši 1 000,- Kč za každý započatý den prodlení za:

- a) nedodržení konečného termínu dokončení díla
- b) za prodlení s odstraněním vad a nedodělků v termínech stanovených ve stavebním deníku.

2. Zhotovitel je oprávněn uložit objednateli úrok z prodlení ve výši 0,05 % z fakturované částky za každý den prodlení ode dne splatnosti řádně vystavené faktury.

VI.

Záruční doba a odpovědnost za vady

1. Zhotovitel odpovídá za to, že předmět této smlouvy je zhotoven podle předané zadávací dokumentace, stavebního povolení a podmínek stanovených touto smlouvou a v záruční době bude mít vlastnosti obvyklé či v této smlouvě dohodnuté.
2. Záruční doba je stanovena na **60 měsíců** na veškeré práce. Záruční doba začíná běžet dnem předání a převzetí díla objednatelem.
3. Zhotovitel odpovídá za vady díla dle příslušných ustanovení platného právního řádu.

VII.

Odstoupení od smlouvy

Smluvní strany se dohodly, že za podstatné porušení smluvních povinností dle této smlouvy, které může být důvodem k odstoupení od smlouvy, bude považováno ze strany objednatele:

- zhotovitel je v prodlení s konečným termínem předání dokončeného díla více než sedm kalendářních dnů.
- zhotovitel je v prodlení s plněním předmětu díla dle této smlouvy o více než sedm kalendářních dnů.
- zhotovitel neprovede dílo v kvalitě dle schválené PD, dle stavebního povolení, platných právních předpisů a technických norem.
- zhotovitel bez vážných důvodů přerušil práce na díle na dobu delší než sedm kalendářních dnů.
- zhotovitel si při realizaci nepočiná s odbornou péčí, nechrání zájmy a majetek objednatele, případně třetích osob a neomezuje v možné míře negativní dopady stavební činnosti na okolí

VIII.

Ostatní ujednání

1. Zhotovitel prohlašuje, že má oprávnění vykonávat živnost v rozsahu předmětu této smlouvy.
2. Do funkce technického dozoru objednatele (dále TDO) byly objednatelem jmenováni paní **Markéta Troničková, tel. 267 093 314** za ÚMČ Praha 10 a za správní firmu **Praha 10 – Majetková, a.s.**
3. Technický dozor je oprávněn zejména:
 - zastupovat objednatele ve věcech technických při jednáních se zhotovitelem a stavebním úřadem
 - na vyzvání učiněné zhotovitelem nejméně 3 dny předem přebírat práce a dodávky, které budou v dalším postupu realizace díla zakryty
 - provádět kontrolu kvality díla
 - provádět kontrolu odstraňování vad a nedodělků, včetně potvrzení jejich odstranění
 - vydat souhlasné stanovisko k protokolu o předání a převzetí dokončeného díla

- kontrolovat a stvrzovat zápisem do stavebního deníku dodržování postupu prací podle zadávací dokumentace, případně dalších požadavků objednatele
- kontrolovat a stvrzovat soupisy provedených prací zhotovitele a přebírat jeho faktury
- potvrdit protokol o předání a převzetí staveniště

4. Funkci stavbyvedoucího bude jako osoba určená zhotovitelem vykonávat pan **Ing. Miroslav Vyleta**,
tel. 

5. Osobou odpovědnou, u které budou uplatňovány vady a nedodělky objednatelem, je ze strany zhotovitele pan **Ing. Miroslav Vyleta**.

IX.

Závěrečná ustanovení

1. Smlouva nabývá platnosti dnem jejího podpisu oběma smluvními stranami.
2. Smlouva bude uveřejněna v Registru smluv. Uveřejnění zajistí objednatel.
3. Smlouva nabývá účinnosti dnem jejího zveřejnění v Registru smluv v souladu se zákonem č. 340/2015 Sb., o zvláštních podmínkách účinnosti některých smluv, uveřejňování těchto smluv a o registru smluv (zákon o registru smluv).
4. Smlouvu lze měnit a doplňovat po dohodě smluvních stran formou písemných dodatků k této smlouvě, podepsaných oběma stranami.
5. Otázky neupravené touto smlouvou se řídí ustanoveními občanského zákoníku a platného právního řádu.
6. Smlouva se vyhotovuje ve dvou exemplářích, objednatel obdrží jedno paré a zhotovitel jedno paré.
7. Účastníci smlouvu přečetli a s jejím obsahem souhlasí, což stvrzují svými podpisy.

Datum: 09-11-2023

objednatel

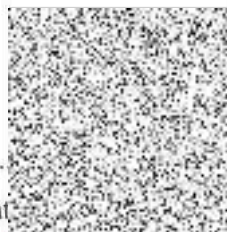

SERVIS CZ
SERVIS CZ, s.r.o. sídlo: K Velké ohradě 776, 155 00 Praha 5
převazovací: Načernická 625/2, 186 00 Praha 8
IČO: 25122158, DIČ: CZ6198258

zhotovitel



KRYCÍ LIST SOUPISU PRACÍ

Stavba:

Oprava volného bytu č.28 Přípotoční 883/21,Praha 10 - Vršovice

KSO:

Místo: Přípotoční 883/21,Praha

CC-CZ:

Datum: 18. 2. 2022

Zadavatel:

Úřad městské části Praha 10,Vršovická 68,Praha 10

IČ:

DIČ:

Uchazeč:

Servis. Cz

IČ:

26198258

DIČ:

CZ26198258

Projektant:

Projekt-Servis

IČ:

DIČ:

Zpracovatel:

IČ:

DIČ:

Poznámka:

Soupis prací je sestaven s využitím Cenové soustavy ÚRS. Položky, které pochází z této cenové soustavy, jsou ve sloupci 'Cenová soustava' označeny popisem 'CS ÚRS' a úrovní příslušného kalendářního pololetí. Veškeré další informace vymežující popis a podmínky použití těchto položek z Cenové soustavy, které nejsou uvedeny přímo v soupisu prací, jsou neomezeně dále k dispozici na webu podmínky.urs.cz.

Cena bez DPH

670 252,73

	Základ daně*	Sazba daně	Výše daně
DPH základní	0,00	21,00%	0,00
DPH snížená	670 252,73	15,00%	100 537,91

Cena s DPH

v CZK

770 790,64

SERVIS CZ

SERVIS CZ, s.r.o. sídlo: K Velké ohradě 776, 155 00 Praha 5
obchodní: Načičská 625/2, 186 00 Praha 8
IČO: 73198258, DIČ: CZ26198258



REKAPITULACE ČLENĚNÍ SOUPISU PRACÍ

Stavba:

Oprava volného bytu č.28 Přípotoční 883/21,Praha 10 - Vršovice

Místo: Přípotoční 883/21,Praha

Datum: 18. 2. 2022

Zadavatel: Úřad městské části Praha 10,Vršovická 68,Praha 10

Projektant: Projekt-Servis Ing.

Uchazeč: Servis. Cz

Zpracovatel:

Kód dílu - Popis

Cena celkem [CZK]

Kód dílu - Popis	Cena celkem [CZK]
Náklady stavby celkem	670 252,73
HSV - Práce a dodávky HSV	217 490,96
1 - Přidružené pomocné práce	12 200,00
6 - Úpravy povrchů, podlahy a osazování výplní	71 589,16
9 - Ostatní konstrukce a práce, bourání	59 540,28
997 - Přesun sutě	64 401,22
998 - Přesun hmot	9 760,30
PSV - Práce a dodávky PSV	446 361,77
721 - Zdravotnicka - vnitřní kanalizace	10 225,00
722 - Zdravotnicka - vnitřní vodovod	16 348,40
723 - Zdravotnicka - vnitřní plynovod	23 710,00
725 - Zdravotnicka - zařizovací předměty	59 660,00
735 - Ústřední vytápění - otopná tělesa	14 000,00
741 - Elektroinstalace - silnoproud	91 688,50
742 - Elektroinstalace - slaboproud	3 235,00
751 - Vzduchotechnika	550,00
762 - Konstrukce tesařské	26 145,00
766 - Konstrukce truhlářské	69 813,00
767 - Konstrukce zámečnické	9 107,24
771 - Podlahy z dlaždic	8 093,70
775 - Podlahy skládané	7 294,40
776 - Podlahy povlakové	42 633,60
781 - Dokončovací práce - obklady	23 676,14
783 - Dokončovací práce - nátěry	9 061,03
784 - Dokončovací práce - malby a tapety	29 819,36
787 - Dokončovací práce - zasklívání	1 301,40
M - Práce a dodávky M	5 000,00
58-M - Revize vyhrazených technických zařízení	5 000,00
HZS - Hodinové zúčtovací sazby	1 400,00
VRN - Vedlejší rozpočtové náklady	0,00
VRN3 - Zařízení staveniště	0,00
VRN4 - Inženýrská činnost	0,00
VRN6 - Územní vlivy	0,00

SOUPIS PRACÍ

Stavba:

Oprava volného bytu č.28 Přípotoční 883/21,Praha 10 - Vršovice

Místo: Přípotoční 883/21,Praha

Datum: 18. 2. 2022

Zadavatel: Úřad městské části Praha 10,Vršovická 68,Praha 10

Projektant: Projekt-Servis Ing.

Uchazeč: Servis. Cz

Zpracovatel:



PČ	Typ	Kód	Popis	MJ	Množství	J.cena [CZK]	Cena celkem [CZK]	Cenová soustava
----	-----	-----	-------	----	----------	--------------	-------------------	-----------------

Náklady soupisu celkem

670 252,73

D	HSV		Práce a dodávky HSV				217 490,96	
D	1		Přidružené pomocné práce				12 200,00	
1	K	11000-R	Vykližení a vyčištění sklepní koje včetně ekologické likvidace odpadu a přesunu hmot sklepní koje náležící k bytu	soubor	1,000	2 000,00	2 000,00	
	vv		1		1,000			
	vv		Součet		1,000			
2	K	11001-R	Demontáž všech doplňků stěn,police,háčky a pod.včetně ekologické likvidace a přesunu hmot	soubor	1,000	3 000,00	3 000,00	
3	K	11002-R	Ochrana stávajících oken a jejich vyčištění	soubor	1,000	1 800,00	1 800,00	
4	K	11003-R	Stavební přímocce pro řemesla ZTI,elektro,plyn a topení. Sekání šlyců a prostupů,zazdivka šlyců a prostupů,úklid	soubor	1,000	3 500,00	3 500,00	
5	K	11004-R	Vyčištění látkové rolety	soubor	1,000	1 900,00	1 900,00	
	vv		pokoj a kuchyň					
	vv		1		1,000			
	vv		Součet		1,000			
D	6		Úpravy povrchů, podlahy a osazování výplní				71 589,16	
6	K	611142001	Potažení vnitřních ploch pleťvem v ploše nebo pružích, na plněm podkladu sklovláknitým vtláčením do tmelu stropů	m2	10,000	290,00	2 900,00	CS ÚRS 2022 01
	Online PSC		https://podminky.urs.cz/item/CS_URS_2022_01/611142001					
	vv		přechod mezi novou a stávající omítkou vzniklý při opravách					
	vv		10		10,000			
	vv		Součet		10,000			
7	K	611315421	Oprava vápenné omítky vnitřních ploch štukové dvouvrstvé, tloušťky do 20 mm a tloušťky štku do 3 mm stropů, v rozsahu opravované plochy do 10%	m2	45,300	85,00	3 850,50	CS ÚRS 2022 01
	Online PSC		https://podminky.urs.cz/item/CS_URS_2022_01/611315421					
	vv		předsiň					
	vv		9,7		9,700			
	vv		koupelna					
	vv		3,6		3,600			
	vv		kuchyň					
	vv		15,1		15,100			
	vv		pokoj					
	vv		16,4		16,400			
	vv		komora					
	vv		0,5		0,500			
	vv		Součet		45,300			
8	K	611325121	Vápenocementová omítka ryh štuková ve stropech, šířky rýhy do 150 mm	m2	10,000	260,00	2 600,00	CS ÚRS 2022 01
	Online PSC		https://podminky.urs.cz/item/CS_URS_2022_01/611325121					
	vv		elektroinstalace					
	vv		10		10,000			
	vv		Součet		10,000			
9	K	612142001	Potažení vnitřních ploch pleťvem v ploše nebo pružích, na plněm podkladu sklovláknitým vtláčením do tmelu stěn	m2	30,000	260,00	7 800,00	CS ÚRS 2022 01
	Online PSC		https://podminky.urs.cz/item/CS_URS_2022_01/612142001					
	vv		přechod mezi novou a stávající omítkou vzniklý při opravách					
	vv		30		30,000			
	vv		Součet		30,000			
10	K	612311131	Potažení vnitřních ploch vápenným štukem tloušťky do 3 mm svislých konstrukcí stěn	m2	6,248	220,00	1 374,56	CS ÚRS 2022 01
	Online PSC		https://podminky.urs.cz/item/CS_URS_2022_01/612311131					
	vv		plocha po původních obkladech					
	vv		předsiň					
	vv		(3,6+0,5)*1		4,100			
	vv		(0,4*0,4)*4		0,640			
	vv		koupelna					
	vv		(2,15+1,62)*2*0,2		1,508			
	vv		Součet		6,248			
11	K	612315422	Oprava vápenné omítky vnitřních ploch štukové dvouvrstvé, tloušťky do 20 mm a tloušťky štku do 3 mm stěn, v rozsahu opravované plochy přes 10 do 30%	m2	149,431	100,00	14 943,10	CS ÚRS 2022 01
	Online PSC		https://podminky.urs.cz/item/CS_URS_2022_01/612315422					
	vv		předsiň					
	vv		(6,22+1,58)*2*2,83		44,148			
	vv		koupelna					
	vv		(2,15+1,95)*2*0,83		6,806			
	vv		kuchyň					
	vv		(3,76+4,2)*2*2,8		44,576			
	vv		pokoj					
	vv		(4+4,2)*2*2,8		45,920			

PČ	Typ	Kód	Popis	MJ	Množství	J.cena [CZK]	Cena celkem [CZK]	Cenová soustava
			vv komora					
			vv (0,5+0,91)*2*2,83		7,981			
			vv Součet		149,431			
12	K	612321121	Omitka vápenocementová vnitřních ploch nanášená ručně jednovrstvá, tloušťky do 10 mm hladká svislých konstrukcí stěn	m2	23,850	230,00	5 485,50	CS ÚRS 2022 01
			Online PSC https://podminky.urs.cz/item/CS_URS_2022_01/612321121					
			vv plocha po původních obkladech a pod nové obklady					
			vv předsíň					
			vv (3,6+0,5)*1		4,100			
			vv (0,4*0,4)*4		0,640			
			vv koupelna					
			vv (2,15+1,95)*2*2,1		17,220			
			vv kuchyň					
			vv (0,6+2,1)*0,7		1,890			
			vv Součet		23,850			
13	K	612321191	Omitka vápenocementová vnitřních ploch nanášená ručně Příplatek k cenám za každých dalších i započatých 5 mm tloušťky omítky přes 10 mm stěn	m2	23,850	230,00	5 485,50	CS ÚRS 2022 01
			Online PSC https://podminky.urs.cz/item/CS_URS_2022_01/612321191					
			vv plocha po původních obkladech a pod nové obklady					
			vv předsíň					
			vv (3,6+0,5)*1		4,100			
			vv (0,4*0,4)*4		0,640			
			vv koupelna					
			vv (2,15+1,95)*2*2,1		17,220			
			vv kuchyň					
			vv (0,6+2,1)*0,7		1,890			
			vv Součet		23,850			
14	K	612325112	Vápenocementová omítka rýh hladká ve stěnách, šířky rýhy přes 150 do 300 mm	m2	3,000	970,00	2 910,00	CS ÚRS 2022 01
			Online PSC https://podminky.urs.cz/item/CS_URS_2022_01/612325112					
			vv zdravotnicka					
			vv 10*0,3		3,000			
			vv Součet		3,000			
15	K	612325121	Vápenocementová omítka rýh štuková ve stěnách, šířky rýhy do 150 mm	m2	18,000	750,00	13 500,00	CS ÚRS 2022 01
			Online PSC https://podminky.urs.cz/item/CS_URS_2022_01/612325121					
			vv elektroinstalace					
			vv 120*0,15		18,000			
			vv Součet		18,000			
16	K	642942111	Osazování zárubní nebo rámu kovových dveřních lisovaných nebo z úhelníků bez dveřních křídel na cementovou maltu, plochy otvoru do 2,5 m2	kus	4,000	720,00	2 880,00	CS ÚRS 2022 01
			Online PSC https://podminky.urs.cz/item/CS_URS_2022_01/642942111					
			vv koupelna					
			vv 1		1,000			
			vv kuchyň					
			vv 1		1,000			
			vv pokoj					
			vv 1		1,000			
			vv komora					
			vv 1		1,000			
			vv Součet		4,000			
17	M	55331485	zárubeň jednokřídlá ocelová pro zdění tl stěny 110-150mm rozměru 600/1970, 2100mm	kus	2,000	1 950,00	3 900,00	CS ÚRS 2022 01
			vv koupelna					
			vv 1		1,000			
			vv komora					
			vv 1		1,000			
			vv Součet		2,000			
18	M	55331487	zárubeň jednokřídlá ocelová pro zdění tl stěny 110-150mm rozměru 800/1970, 2100mm	kus	2,000	1 980,00	3 960,00	CS ÚRS 2022 01
			vv kuchyň					
			vv 1		1,000			
			vv pokoj					
			vv 1		1,000			
			vv Součet		2,000			
D	9		Ostatní konstrukce a práce, bourání				59 540,28	
19	K	949101111	Lešení pomocné pracovní pro objekty pozemních staveb pro zatížení do 150 kg/m2, o výšce lešeňové podlahy do 1,9 m	m2	90,600	75,00	6 795,00	CS ÚRS 2022 01
			Online PSC https://podminky.urs.cz/item/CS_URS_2022_01/949101111					
			vv předsíň					
			vv 9,7		9,700			
			vv koupelna					
			vv 3,6		3,600			
			vv kuchyň					
			vv 15,1		15,100			
			vv pokoj					
			vv 16,4		16,400			
			vv komora					
			vv 0,5		0,500			
			vv Mezisoučet		45,300			
			vv 45,3*2		90,600			
20	K	952901111	Vyčištění budov nebo objektů před předáním do užívání budov bytové nebo občanské výstavby, světlé výšky podlaží do 4 m	m2	60,900	130,00	7 917,00	CS ÚRS 2022 01
			Online PSC https://podminky.urs.cz/item/CS_URS_2022_01/952901111					
			vv předsíň					
			vv 9,7		9,700			
			vv koupelna					
			vv 3,6		3,600			
			vv kuchyň					

PČ	Typ	Kód	Popis	MJ	Množství	J.cena [CZK]	Cena celkem [CZK]	Cenová soustava
					15,1			
					pokoj			
					16,4			
					komora			
					0,5			
					terasa			
					15,6			
					Součet			
21	K	952902021	Čištění budov při provádění oprav a udržovacích prací podlah hladkých zametením	m2	900,000	12,00	10 800,00	CS ÚRS 2022 01
			https://podminky.urs.cz/item/CS_URS_2022_01/952902021					
			společné prostory domu každý den po skončení pracovní doby					
					900			
					Součet			
					900,000			
					900,000			
22	K	952902031	Čištění budov při provádění oprav a udržovacích prací podlah hladkých omytím	m2	400,000	45,00	18 000,00	CS ÚRS 2022 01
			https://podminky.urs.cz/item/CS_URS_2022_01/952902031					
			společné prostory domu každý den po skončení pracovní doby					
					400			
					Součet			
					400,000			
					400,000			
23	K	962031133	Bourání příček z cihel, tváric nebo příčekovek z cihel pálených, plných nebo dutých na maltu vápennou nebo vápenocementovou, tl. do 150 mm	m2	1,032	175,00	180,60	CS ÚRS 2022 01
			https://podminky.urs.cz/item/CS_URS_2022_01/962031133					
			koupelna - instalační předstěna					
					0,86*1,2			
					Součet			
					1,032			
					1,032			
24	K	965081213	Bourání podlah z dlaždic bez podkladního lože nebo mazaniny, s jakoukoliv výplní spár keramických nebo xylolitových tl. do 10 mm, plochy přes 1 m2	m2	3,600	75,00	270,00	CS ÚRS 2022 01
			https://podminky.urs.cz/item/CS_URS_2022_01/965081213					
			koupelna					
					3,6			
					Součet			
					3,600			
					3,600			
25	K	965081611	Odsekání soklíků včetně otlučení podkladní omítky až na zdvivo rovných	m	15,600	40,00	624,00	CS ÚRS 2022 01
			https://podminky.urs.cz/item/CS_URS_2022_01/965081611					
			předsín					
					(6,22+1,58)*2			
					Součet			
					15,600			
					15,600			
26	K	969031111	Vybourání vnitřního potrubí včetně vysekání drážky ocelového do DN 50	m	10,000	75,00	750,00	CS ÚRS 2022 01
			https://podminky.urs.cz/item/CS_URS_2022_01/969031111					
			voda					
					10			
					Součet			
					10,000			
					10,000			
27	K	969041112	Vybourání vnitřního potrubí včetně vysekání drážky plastového přes DN 50 do DN 100	m	16,000	75,00	1 200,00	CS ÚRS 2022 01
			https://podminky.urs.cz/item/CS_URS_2022_01/969041112					
			kanalizace					
					16			
					Součet			
					16,000			
					16,000			
28	K	977332122	Frézování drážek pro vodiče ve stěnách z cihel včetně omítky, rozměru do 50x50 mm	m	120,000	45,00	5 400,00	CS ÚRS 2022 01
			https://podminky.urs.cz/item/CS_URS_2022_01/977332122					
			elektroinstalace					
					120			
					Součet			
					120,000			
					120,000			
29	K	977333121	Frézování drážek pro vodiče ve stropích nebo klenbách z cihel včetně omítky, rozměru do 30x30 mm	m	10,000	45,00	450,00	CS ÚRS 2022 01
			https://podminky.urs.cz/item/CS_URS_2022_01/977333121					
			elektroinstalace					
					10			
					Součet			
					10,000			
					10,000			
30	K	978012121	Otlučení vápenných nebo vápenocementových omítek vnitřních ploch stropů rákosovaných, v rozsahu přes 5 do 10 %	m2	45,300	30,00	1 359,00	CS ÚRS 2022 01
			https://podminky.urs.cz/item/CS_URS_2022_01/978012121					
			předsín					
					9,7			
					9,700			
			koupelna					
					3,6			
					3,600			
			kuchyň					
					15,1			
					15,100			
			pokoj					
					16,4			
					16,400			
			komora					
					0,5			
					0,500			
					Součet			
					45,300			
31	K	978013141	Otlučení vápenných nebo vápenocementových omítek vnitřních ploch stěn s vyškrabním spar, s očištěním zdíva, v rozsahu přes 10 do 30 %	m2	149,431	30,00	4 482,93	CS ÚRS 2022 01
			https://podminky.urs.cz/item/CS_URS_2022_01/978013141					
			předsín					
					(6,22+1,58)*2*2,83			
					44,148			
			koupelna					
					(2,15+1,95)*2*0,83			
					6,806			
			kuchyň					
					(3,76+4,2)*2*2,8			
					44,576			
			pokoj					
					(4+4,2)*2*2,8			
					45,920			

PČ	Typ	Kód	Popis	MJ	Množství	J.cena [CZK]	Cena celkem [CZK]	Cenová soustava
	VV		komora (0,5+0,91)*2*2,83		7,981			
	VV		Součet		149,431			
32	K	978013191	Otlučení vápenných nebo vápenocementových omítek vnitřních ploch stěn s vyškrobáním spar, s očištěním zdiva, v rozsahu přes 50 do 100 %	m2	23,850	55,00	1 311,75	CS ÚRS 2022 01
			https://podminky.urs.cz/item/CS_URS_2022_01/978013191					
	Online PSC		plocha po původních obkladech a pod nové obklady předsíní (3,6+0,5)*1		4,100			
	VV		(0,4*0,4)*4		0,640			
	VV		koupelna (2,15+1,95)*2*2,1		17,220			
	VV		kuchyň (0,6+2,1)*0,7		1,890			
	VV		Součet		23,850			
	D	997	Přesun sutě				64 401,22	
250	K	997013211	Vnitrostaveništní doprava suti a vybouraných hmot vodorovně do 50 m svisle ručně pro budovy a haly výšky do 6 m	t	7,377	1 380,00	10 180,26	CS ÚRS 2022 01
			https://podminky.urs.cz/item/CS_URS_2022_01/997013211					
34	K	997013219	Vnitrostaveništní doprava suti a vybouraných hmot vodorovně do 50 m Příplatek k cenám -3111 až -3217 za zvětšenou vodorovnou dopravu přes vymezenou dopravní vzdálenost za každých dalších i započatých 10 m	t	36,885	95,00	3 504,08	CS ÚRS 2022 01
			https://podminky.urs.cz/item/CS_URS_2022_01/997013219					
	Online PSC		7,377*5		36,885			
	VV		Součet		36,885			
35	K	997013501	Odvoz suti a vybouraných hmot na skládku nebo meziskládku se složením, na vzdálenost do 1 km	t	7,377	275,00	2 028,68	CS ÚRS 2022 01
			https://podminky.urs.cz/item/CS_URS_2022_01/997013501					
36	K	997013511	Odvoz suti a vybouraných hmot z meziskládky na skládku s naložením a se složením, na vzdálenost do 1 km	t	147,540	270,00	39 835,80	CS ÚRS 2022 01
			https://podminky.urs.cz/item/CS_URS_2022_01/997013511					
	Online PSC		7,377*20		147,540			
	VV		Součet		147,540			
37	K	997013631	Poplatek za uložení stavebního odpadu na skládce (skládkovně) směsného stavebního a demoličního zatříděného do Katalogu odpadů pod kódem 17 09 04	t	7,377	1 200,00	8 852,40	CS ÚRS 2022 01
			https://podminky.urs.cz/item/CS_URS_2022_01/997013631					
	Online PSC							
	D	998	Přesun hmot				9 760,30	
251	K	998018001	Přesun hmot pro budovy občanské výstavby, bydlení, výrobu a služby ruční - bez užití mechanizace vodorovná dopravní vzdálenost do 100 m pro budovy s jakoukoliv nosnou konstrukcí výšky do 6 m	t	5,137	1 320,00	6 780,84	CS ÚRS 2022 01
			https://podminky.urs.cz/item/CS_URS_2022_01/998018001					
39	K	998018011	Přesun hmot pro budovy občanské výstavby, bydlení, výrobu a služby ruční - bez užití mechanizace Příplatek k cenám za ruční zvětšený přesun přes vymezenou největší dopravní vzdálenost za každých dalších i započatých 100 m	t	5,137	580,00	2 979,46	CS ÚRS 2022 01
			https://podminky.urs.cz/item/CS_URS_2022_01/998018011					
	Online PSC							
	D	PSV	Práce a dodávky PSV				446 361,77	
	D	721	Zdravotechnika - vnitřní kanalizace				10 225,00	
40	K	721002-R	Montáž připojení myčky HL 405 včetně materiálu	soubor	1,000	350,00	350,00	
41	K	721003-R	Montáž připojení pračky HL 405 včetně materiálu	soubor	1,000	350,00	350,00	
42	K	721171803	Demontáž potrubí z novodurových trub odpadních nebo připojovacích do D 75	m	14,000	20,00	280,00	CS ÚRS 2022 01
			https://podminky.urs.cz/item/CS_URS_2022_01/721171803					
43	K	721171808	Demontáž potrubí z novodurových trub odpadních nebo připojovacích přes 75 do D 114	m	1,000	45,00	45,00	CS ÚRS 2022 01
			https://podminky.urs.cz/item/CS_URS_2022_01/721171808					
44	K	721171914	Opravy odpadního potrubí plastového propojení dosavadního potrubí DN 75	kus	1,000	420,00	420,00	CS ÚRS 2022 01
			https://podminky.urs.cz/item/CS_URS_2022_01/721171914					
45	K	721171915	Opravy odpadního potrubí plastového propojení dosavadního potrubí DN 110	kus	1,000	420,00	420,00	CS ÚRS 2022 01
			https://podminky.urs.cz/item/CS_URS_2022_01/721171915					
46	K	721174043	Potrubí z trub polypropylenových připojovací DN 50	m	14,000	490,00	6 860,00	CS ÚRS 2022 01
			https://podminky.urs.cz/item/CS_URS_2022_01/721174043					
47	K	721174045	Potrubí z trub polypropylenových připojovací DN 110	m	1,000	750,00	750,00	CS ÚRS 2022 01
			https://podminky.urs.cz/item/CS_URS_2022_01/721174045					
48	K	721290111	Zkouška těsnosti kanalizace v objektech vodou do DN 125	m	15,000	50,00	750,00	CS ÚRS 2022 01
			https://podminky.urs.cz/item/CS_URS_2022_01/721290111					
49	K	998721203	Přesun hmot pro vnitřní kanalizace stanovený procentní sazbou (%) z ceny vodorovná dopravní vzdálenost do 50 m v objektech výšky přes 12 do 24 m	%			0,00	CS ÚRS 2022 01
			https://podminky.urs.cz/item/CS_URS_2022_01/998721203					
	Online PSC							

PČ	Typ	Kód	Popis	MJ	Množství	J.cena [CZK]	Cena celkem [CZK]	Genová soustava
50	K	998721292	Přesun hmot pro vnitřní kanalizace stanovený procentní sazbou (%) z ceny Příplatek k cenám za zvětšený přesun přes vymezenou největší dopravní vzdálenost do 100 m	%			0,00	CS ÚRS 2022 01
			Online PSC https://podminky.urs.cz/item/CS_URS_2022_01/998721292					
D 722			Zdravotnicka - vnitřní vodovod				16 348,40	
51	K	722130801	Demontáž potrubí z ocelových trubek pozinkovaných závitových do DN 25	m	20,000	65,00	1 300,00	CS ÚRS 2022 01
			Online PSC https://podminky.urs.cz/item/CS_URS_2022_01/722130801					
52	K	722176112	Montáž potrubí z plastových trub svařovaných polyfuzně D přes 16 do 20 mm	m	16,000	180,00	2 880,00	CS ÚRS 2022 01
			Online PSC https://podminky.urs.cz/item/CS_URS_2022_01/722176112					
53	M	28615133	trubka vodovodní tlaková PPR řada PN 16 D 20mm dl 4m	m	17,280	65,00	1 123,20	CS ÚRS 2022 01
			VV 16*1,08 'Přepočtené koeficientem množství		17,280			
54	K	722176113	Montáž potrubí z plastových trub svařovaných polyfuzně D přes 20 do 25 mm	m	4,000	220,00	880,00	CS ÚRS 2022 01
			Online PSC https://podminky.urs.cz/item/CS_URS_2022_01/722176113					
55	M	28615135	trubka vodovodní tlaková PPR řada PN 16 D 25mm dl 4m	m	4,320	110,00	475,20	CS ÚRS 2022 01
			VV 4*1,08 'Přepočtené koeficientem množství		4,320			
56	K	722179191	Příplatek k ceně rozvody vody z plastů za práce malého rozsahu na zakázce do 20 m rozvodu	soubor	1,000	350,00	350,00	CS ÚRS 2022 01
			Online PSC https://podminky.urs.cz/item/CS_URS_2022_01/722179191					
57	K	722181221	Ochrana potrubí termoizolačními trubnicemi z pěnového polyetylenu PE přilepenými v příčných a podélných spojích, tloušťky izolace přes 6 do 9 mm, vnitřního průměru izolace DN do 22 mm	m	16,000	65,00	1 040,00	CS ÚRS 2022 01
			Online PSC https://podminky.urs.cz/item/CS_URS_2022_01/722181221					
58	K	722181222	Ochrana potrubí termoizolačními trubnicemi z pěnového polyetylenu PE přilepenými v příčných a podélných spojích, tloušťky izolace přes 6 do 9 mm, vnitřního průměru izolace DN přes 22 do 45 mm	m	4,000	65,00	260,00	CS ÚRS 2022 01
			Online PSC https://podminky.urs.cz/item/CS_URS_2022_01/722181222					
59	K	722190901	Opravy ostatní uzavření nebo otevření vodovodního potrubí při opravách včetně vypuštění a napuštění	kus	2,000	170,00	340,00	CS ÚRS 2022 01
			Online PSC https://podminky.urs.cz/item/CS_URS_2022_01/722190901					
60	K	722220121	Armatury s jedním závitem nástěnky pro baterii G 1/2"	pár	4,000	380,00	1 520,00	CS ÚRS 2022 01
			Online PSC https://podminky.urs.cz/item/CS_URS_2022_01/722220121					
61	K	722230101	Armatury se dvěma závitů ventily přímé G 1/2"	kus	4,000	400,00	1 600,00	CS ÚRS 2022 01
			Online PSC https://podminky.urs.cz/item/CS_URS_2022_01/722230101					
62	K	722240101	Armatury z plastických hmot ventily (PPR) přímé DN 20	kus	2,000	430,00	860,00	CS ÚRS 2022 01
			Online PSC https://podminky.urs.cz/item/CS_URS_2022_01/722240101					
63	K	722240102	Armatury z plastických hmot ventily (PPR) přímé DN 25	kus	2,000	460,00	920,00	CS ÚRS 2022 01
			Online PSC https://podminky.urs.cz/item/CS_URS_2022_01/722240102					
64	K	722249121	Armatury z plastických hmot montáž vodovodních armatur z plastických hmot ostatních typů DN 16	kus	4,000	450,00	1 800,00	CS ÚRS 2022 01
			Online PSC https://podminky.urs.cz/item/CS_URS_2022_01/722249121					
65	K	722290234	Zkoušky, proplach a desinfekce vodovodního potrubí proplach a desinfekce vodovodního potrubí do DN 80	m	20,000	50,00	1 000,00	CS ÚRS 2022 01
			Online PSC https://podminky.urs.cz/item/CS_URS_2022_01/722290234					
66	K	998722203	Přesun hmot pro vnitřní vodovod stanovený procentní sazbou (%) z ceny vodorovná dopravní vzdálenost do 50 m v objektech výšky přes 12 do 24 m	%			0,00	CS ÚRS 2022 01
			Online PSC https://podminky.urs.cz/item/CS_URS_2022_01/998722203					
67	K	998722292	Přesun hmot pro vnitřní vodovod stanovený procentní sazbou (%) z ceny Příplatek k cenám za zvětšený přesun přes vymezenou největší dopravní vzdálenost do 100 m	%			0,00	CS ÚRS 2022 01
			Online PSC https://podminky.urs.cz/item/CS_URS_2022_01/998722292					
D 723			Zdravotnicka - vnitřní plynovod				23 710,00	
68	K	723002-R	Připojení nového plynového potrubí na stávající rozvod	soubor	1,000	350,00	350,00	
69	K	723003-R	Chráničky plynového potrubí ve zdívu.	kus	4,000	420,00	1 680,00	
70	M	723004-R	Připevňovací materiál pro rozvody plynu	soubor	1,000	2 800,00	2 800,00	
71	K	723150801	Demontáž potrubí svařovaného z ocelových trubek hladkých do Ø 32	m	26,000	260,00	6 760,00	CS ÚRS 2022 01
			Online PSC https://podminky.urs.cz/item/CS_URS_2022_01/723150801					
72	K	723181022	Potrubí z měděných trubek tvrdých, spojovaných lisováním Ø 18/1	m	8,000	275,00	2 200,00	CS ÚRS 2022 01
			Online PSC https://podminky.urs.cz/item/CS_URS_2022_01/723181022					
73	K	723181023	Potrubí z měděných trubek tvrdých, spojovaných lisováním Ø 22/1	m	8,000	275,00	2 200,00	CS ÚRS 2022 01
			Online PSC https://podminky.urs.cz/item/CS_URS_2022_01/723181023					
74	K	723181024	Potrubí z měděných trubek tvrdých, spojovaných lisováním Ø 28/1,5	m	10,000	280,00	2 800,00	CS ÚRS 2022 01
			Online PSC https://podminky.urs.cz/item/CS_URS_2022_01/723181024					
75	K	723190901	Opravy plynovodního potrubí uzavření nebo otevření potrubí	kus	2,000	120,00	240,00	CS ÚRS 2022 01
			Online PSC https://podminky.urs.cz/item/CS_URS_2022_01/723190901					
76	K	723190907	Opravy plynovodního potrubí odzdušnění a napuštění potrubí	m	26,000	120,00	3 120,00	CS ÚRS 2022 01
			Online PSC https://podminky.urs.cz/item/CS_URS_2022_01/723190907					

PČ	Typ	Kód	Popis	MJ	Množství	J.cena [CZK]	Cena celkem [CZK]	Genová soustava
77	K	723190909	Opravy plynovodního potrubí neúřední zkouška těsnosti dosavadního potrubí	kus	1,000	120,00	120,00	CS ÚRS 2022 01
			Online PSC https://podminky.urs.cz/item/CS_URS_2022_01/723190909					
78	K	723231163	Armatury se dvěma závitů kohoutů kulové PN 42 do 185°C plnopřítokové vnitřní závit těžká řada G 3/4"	kus	3,000	480,00	1 440,00	CS ÚRS 2022 01
			Online PSC https://podminky.urs.cz/item/CS_URS_2022_01/723231163					
79	K	998723203	Přesun hmot pro vnitřní plynovod stanovený procentní sazbou (%) z ceny vodorovná dopravní vzdálenost do 50 m v objektech výšky přes 12 do 24 m	%			0,00	CS ÚRS 2022 01
			Online PSC https://podminky.urs.cz/item/CS_URS_2022_01/998723203					
80	K	998723292	Přesun hmot pro vnitřní plynovod stanovený procentní sazbou (%) z ceny Příplatek k cenám za zvětšený přesun přes vymezenou největší dopravní vzdálenost do 100 m	%			0,00	CS ÚRS 2022 01
			Online PSC https://podminky.urs.cz/item/CS_URS_2022_01/998723292					
D		725	Zdravotnicka - zařizovací předměty				59 660,00	
81	K	725110811	Demontáž klozetů splachovacích s nádrží nebo tlakovým splachovačem	soubor	1,000	250,00	250,00	CS ÚRS 2022 01
			Online PSC https://podminky.urs.cz/item/CS_URS_2022_01/725110811					
82	K	725112171	Zařízení záchodů kombi klozety s hlubokým splachováním odpad vodorovný	soubor	1,000	3 450,00	3 450,00	CS ÚRS 2022 01
			Online PSC https://podminky.urs.cz/item/CS_URS_2022_01/725112171					
83	K	725211602	Umyvadla keramická bílá bez výtokových armatur pipevněná na stěnu šrouby bez sloupu nebo krytu na sifon, šířka umyvadla 550 mm	soubor	1,000	4 400,00	4 400,00	CS ÚRS 2022 01
			Online PSC https://podminky.urs.cz/item/CS_URS_2022_01/725211602					
84	K	725240811	Demontáž sprchových kabin a vaniček bez výtokových armatur kabin	soubor	1,000	250,00	250,00	CS ÚRS 2022 01
			Online PSC https://podminky.urs.cz/item/CS_URS_2022_01/725240811					
85	K	725241142	Sprchové vaničky akrylátové čtverhrubové 900x900 mm	soubor	1,000	5 200,00	5 200,00	CS ÚRS 2022 01
			Online PSC https://podminky.urs.cz/item/CS_URS_2022_01/725241142					
86	K	725244813	Sprchové dveře a zástěny zástěny sprchové rohové čtverhrubové rámové se skleněnou výplní tl. 4 a 5 mm dveře posuvné dvoudílné, vstup z oblouku, na vaničku 900x900 mm	soubor	1,000	9 800,00	9 800,00	CS ÚRS 2022 01
			Online PSC https://podminky.urs.cz/item/CS_URS_2022_01/725244813					
87	K	725310823	Demontáž dřezů jednoduchých bez výtokových armatur vestavěných v kuchyňských sestavách	soubor	1,000	200,00	200,00	CS ÚRS 2022 01
			Online PSC https://podminky.urs.cz/item/CS_URS_2022_01/725310823					
88	K	725311121	Dřezy bez výtokových armatur jednoduché se zápachovou uzávěrkou nerezové s odkapávací plochou 560x480 mm a miskou	soubor	1,000	2 850,00	2 850,00	CS ÚRS 2022 01
			Online PSC https://podminky.urs.cz/item/CS_URS_2022_01/725311121					
89	K	725530826	Demontáž elektrických zásobníkových ohřivačů vody akumulčních do 800 l	soubor	1,000	200,00	200,00	CS ÚRS 2022 01
			Online PSC https://podminky.urs.cz/item/CS_URS_2022_01/725530826					
90	K	725532116	Elektrické ohřivače zásobníkové beztlakové přepadové akumulční s pojistným ventilem závěsné svislé objem nádrže (příkon) 100 l (2,0 kW)	soubor	1,000	3 600,00	3 600,00	CS ÚRS 2022 01
			Online PSC https://podminky.urs.cz/item/CS_URS_2022_01/725532116					
91	K	725619101	Plynové sporáky a vařidlové desky bez regulátoru tlaku montáž sporáků na zemní plyn	kus	1,000	2 800,00	2 800,00	CS ÚRS 2022 01
			Online PSC https://podminky.urs.cz/item/CS_URS_2022_01/725619101					
92	M	54111971	sporák plynový	kus	1,000	6 000,00	6 000,00	CS ÚRS 2022 01
93	K	725659102	Otopná tělesa plynová montáž těles s odtahem obvodovou stěnou souosým	soubor	2,000	450,00	900,00	CS ÚRS 2022 01
			Online PSC https://podminky.urs.cz/item/CS_URS_2022_01/725659102					
	VV		kuchyň		1,000			
	VV		1		1,000			
	VV		pokoj		1,000			
	VV		1		1,000			
	VV		Součet		2,000			
94	M	54141102	topidlo plynové "vačky" standard 3,4kW	kus	2,000	5 000,00	10 000,00	CS ÚRS 2022 01
95	K	725820801	Demontáž baterii nástěnných do G 3/4	soubor	3,000	200,00	600,00	CS ÚRS 2022 01
			Online PSC https://podminky.urs.cz/item/CS_URS_2022_01/725820801					
	VV		koupelna - sprcha a umývadlo		2,000			
	VV		2		2,000			
	VV		předsíň - dřez		1,000			
	VV		1		1,000			
	VV		Součet		3,000			
96	K	725821311	Baterie dřezové nástěnné pákové s otáčivým kulatým ústím a délkou ramínka 200 mm	soubor	1,000	1 450,00	1 450,00	CS ÚRS 2022 01
			Online PSC https://podminky.urs.cz/item/CS_URS_2022_01/725821311					
97	K	725822613	Baterie umyvadlové stojánkové pákové s výpustí	soubor	1,000	1 750,00	1 750,00	CS ÚRS 2022 01
			Online PSC https://podminky.urs.cz/item/CS_URS_2022_01/725822613					
98	K	725840860	Demontáž baterii sprchových diferenciálních sprchových ramen nebo sprch táhlových	kus	1,000	200,00	200,00	CS ÚRS 2022 01
			Online PSC https://podminky.urs.cz/item/CS_URS_2022_01/725840860					
99	K	725841321	Baterie sprchové klasické s roztečí 100 mm	soubor	1,000	2 400,00	2 400,00	CS ÚRS 2022 01
			Online PSC https://podminky.urs.cz/item/CS_URS_2022_01/725841321					
100	K	725850800	Demontáž odpadních ventilů všech přípojovacích dimenzí	kus	3,000	200,00	600,00	CS ÚRS 2022 01
			Online PSC https://podminky.urs.cz/item/CS_URS_2022_01/725850800					
	VV		koupelna - sprcha a umývadlo		2,000			
	VV		2		2,000			
	VV		předsíň - dřez		1,000			
	VV		1		1,000			
	VV		Součet		3,000			

PČ	Typ	Kód	Popis	MJ	Množství	J.cena [CZK]	Cena celkem [CZK]	Cenová soustava
101	K	725851315	Ventily odpadní pro zařizovací předměty dřezové s přepadem G 6/4"	kus	1,000	360,00	360,00	CS ÚRS 2022 01
			Online PSC https://podminky.urs.cz/item/CS_URS_2022_01/725851315					
102	K	725851325	Ventily odpadní pro zařizovací předměty umyvadlové bez přepadu G 5/4"	kus	1,000	360,00	360,00	CS ÚRS 2022 01
			Online PSC https://podminky.urs.cz/item/CS_URS_2022_01/725851325					
103	K	725860811	Demontáž zápachových uzávěrek pro zařizovací předměty jednoduchých	kus	3,000	200,00	600,00	CS ÚRS 2022 01
			Online PSC https://podminky.urs.cz/item/CS_URS_2022_01/725860811					
	VV		koupelna - sprcha a umývadlo					
	VV		2		2,000			
	VV		předsíň - drez					
	VV		1		1,000			
	VV		Součet		3,000			
104	K	725861102	Zápachové uzávěrky zařizovacích předmětů pro umyvadla DN 40	kus	1,000	480,00	480,00	CS ÚRS 2022 01
			Online PSC https://podminky.urs.cz/item/CS_URS_2022_01/725861102					
105	K	725862113	Zápachové uzávěrky zařizovacích předmětů pro dřezy s přípojkou pro pračku nebo myčku DN 40/50	kus	1,000	480,00	480,00	CS ÚRS 2022 01
			Online PSC https://podminky.urs.cz/item/CS_URS_2022_01/725862113					
106	K	725865312	Zápachové uzávěrky zařizovacích předmětů pro vany sprchových koutů s kulovým kloubem na odtoku DN 40/50 a odpadním ventilem	kus	1,000	480,00	480,00	CS ÚRS 2022 01
			Online PSC https://podminky.urs.cz/item/CS_URS_2022_01/725865312					
107	K	998725203	Přesun hmot pro zařizovací předměty stanovený procentní sazbou (%) z ceny vodorovná dopravní vzdálenost do 50 m v objektech výšky přes 12 do 24 m	%			0,00	CS ÚRS 2022 01
			Online PSC https://podminky.urs.cz/item/CS_URS_2022_01/998725203					
108	K	998725292	Přesun hmot pro zařizovací předměty stanovený procentní sazbou (%) z ceny Příplatek k cenám za zvětšený přesun přes vymezenou největší dopravní vzdálenost do 100 m	%			0,00	CS ÚRS 2022 01
			Online PSC https://podminky.urs.cz/item/CS_URS_2022_01/998725292					
D	735		Ústřední vytápění - otopná tělesa				14 000,00	
109	K	735164262	Otopná tělesa trubková přímotopná elektrická na stěnu výšky tělesa 1500 mm, délky 745 mm	kus	1,000	14 000,00	14 000,00	CS ÚRS 2022 01
			Online PSC https://podminky.urs.cz/item/CS_URS_2022_01/735164262					
	VV		koupelna					
	VV		1		1,000			
	VV		Součet		1,000			
110	K	998735203	Přesun hmot pro otopná tělesa stanovený procentní sazbou (%) z ceny vodorovná dopravní vzdálenost do 50 m v objektech výšky přes 12 do 24 m	%			0,00	CS ÚRS 2022 01
			Online PSC https://podminky.urs.cz/item/CS_URS_2022_01/998735203					
111	K	998735293	Přesun hmot pro otopná tělesa stanovený procentní sazbou (%) z ceny Příplatek k cenám za zvětšený přesun přes vymezenou největší dopravní vzdálenost do 500 m	%			0,00	CS ÚRS 2022 01
			Online PSC https://podminky.urs.cz/item/CS_URS_2022_01/998735293					
D	741		Elektroinstalace - silnoproud				91 688,50	
112	K	741005-R	Krabice instalační, vč. svokovnice - montáž a materiál	kus	50,000	118,00	5 900,00	
113	K	741006-R	Bytový elektrorozvaděč - montáž a materiál	soubor	1,000	16 000,00	16 000,00	
114	K	741007-R	Bytový zvonek - montáž a materiál	soubor	1,000	950,00	950,00	
115	K	741008-R	Domácí telefon - montáž a materiál	soubor	1,000	1 500,00	1 500,00	
116	K	741009-R	Kouřové čidlo - montáž a materiál	soubor	1,000	950,00	950,00	
117	K	741010-R	Hlásič CO - montáž a materiál	soubor	2,000	1 400,00	2 800,00	
118	K	741011-R	Demontáž stávající elektroinstalace, odvoz a uložení na skládky k tomu určené	soubor	1,000	7 000,00	7 000,00	
119	K	741110003	Montáž trubek elektroinstalačních s nasunutím nebo našroubováním do krabic plastových tuhých, uložených pevně, vnější Ø přes 35 mm	m	20,000	52,00	1 040,00	CS ÚRS 2022 01
			Online PSC https://podminky.urs.cz/item/CS_URS_2022_01/741110003					
120	M	34571095	trubka elektroinstalační tuhá z PVC D 36,6/40 mm, délka 3m	m	21,600	65,00	1 404,00	CS ÚRS 2022 01
	VV		20*1,08 *Přepočtené koeficientem množství		21,600			
121	K	741112101	Montáž krabic elektroinstalačních bez napojení na trubky a lišty, demontáže a montáže víčka a přístroje rozvodek se zapojením vodičů na svorkovnici zapuštěných plastových kruhových	kus	50,000	115,00	5 750,00	CS ÚRS 2022 01
			Online PSC https://podminky.urs.cz/item/CS_URS_2022_01/741112101					
122	M	34571521	krabice pod omítku PVC odbočná kruhová D 70mm s víčkem a svorkovnicí	kus	50,000	15,00	750,00	CS ÚRS 2022 01
123	K	741120101	Montáž vodičů izolovaných měděných bez ukončení uložených v trubkách nebo lištách zatažených plných a laněných s PVC pláštěm, bezhalogenových, ohniodolných (např. CY, CHAH-V) průřezu žíly 0,15 až 16 mm ²	m	30,000	18,00	540,00	CS ÚRS 2022 01
			Online PSC https://podminky.urs.cz/item/CS_URS_2022_01/741120101					
124	M	34141019	"Vodič CY 6, zeleno-žlutý"	m	34,500	25,00	862,50	CS ÚRS 2022 01
	VV		30*1,15 *Přepočtené koeficientem množství		34,500			
125	K	741122015	Montáž kabelů měděných bez ukončení uložených pod omítku plných kulatých (např. CYKY), počtu a průřezu žil 3x1,5 mm ²	m	50,000	42,00	2 100,00	CS ÚRS 2022 01
			Online PSC https://podminky.urs.cz/item/CS_URS_2022_01/741122015					

PČ	Typ	Kód	Popis	MJ	Množství	J.cena [CZK]	Cena celkem [CZK]	cenová soustava
126	M	34111030	kabel instalační jádro Cu plně izolace PVC plášť PVC 450/750V (CYKY) 3x1,5mm ²	m	57,500	22,00	1 265,00	CS ÚRS 2022 01
		VV	50*1,15 *Přepočtené koeficientem množství		57,500			
127	K	741122016	Montáž kabelů měděných bez ukončení uložených pod omítku plyných kulatých (např. CYKY), počtu a průřezu žil 3x2,5 až 6 mm ²	m	150,000	52,00	7 800,00	CS ÚRS 2022 01
		Online PSC	https://podminky.urs.cz/item/CS_URS_2022_01/741122016					
128	M	34111036	kabel instalační jádro Cu plně izolace PVC plášť PVC 450/750V (CYKY) 3x2,5mm ²	m	172,500	28,00	4 830,00	CS ÚRS 2022 01
		VV	150*1,15 *Přepočtené koeficientem množství		172,500			
129	K	741122031	Montáž kabelů měděných bez ukončení uložených pod omítku plyných kulatých (např. CYKY), počtu a průřezu žil 5x1,5 až 2,5 mm ²	m	50,000	55,00	2 750,00	CS ÚRS 2022 01
		Online PSC	https://podminky.urs.cz/item/CS_URS_2022_01/741122031					
130	M	34111094	kabel instalační jádro Cu plně izolace PVC plášť PVC 450/750V (CYKY) 5x2,5mm ²	m	57,500	46,00	2 645,00	CS ÚRS 2022 01
		VV	50*1,15 *Přepočtené koeficientem množství		57,500			
131	K	741310001	Montáž spínačů jedno nebo dvoupólových nástěnných se zapojením vodičů, pro prostředí normální spínačů, řazení 1-jednopolových	kus	6,000	140,00	840,00	CS ÚRS 2022 01
		Online PSC	https://podminky.urs.cz/item/CS_URS_2022_01/741310001					
132	M	34535015	spínač nástěnný jednopólový, řazení 1, IP44, šroubové svorky	kus	6,000	182,00	1 092,00	CS ÚRS 2022 01
133	K	741310021	Montáž spínačů jedno nebo dvoupólových nástěnných se zapojením vodičů, pro prostředí normální přepínačů, řazení 5-sériových	kus	2,000	150,00	300,00	CS ÚRS 2022 01
		Online PSC	https://podminky.urs.cz/item/CS_URS_2022_01/741310021					
134	M	34535017	přepínač nástěnný sériový, řazení 5, IP44, šroubové svorky	kus	2,000	240,00	480,00	CS ÚRS 2022 01
135	K	741310022	Montáž spínačů jedno nebo dvoupólových nástěnných se zapojením vodičů, pro prostředí normální přepínačů, řazení 6-střídavých	kus	3,000	150,00	450,00	CS ÚRS 2022 01
		Online PSC	https://podminky.urs.cz/item/CS_URS_2022_01/741310022					
136	M	34535018	přepínač nástěnný střídavý, řazení 6, IP44, šroubové svorky	kus	3,000	200,00	600,00	CS ÚRS 2022 01
137	K	741313002	Montáž zásuvek domovních se zapojením vodičů bezšroubové připojení polozapuštěných nebo zapuštěných 10/16 A, provedení 2P + PE dvojí zapojení pro průběžnou montáž	kus	29,000	150,00	4 350,00	CS ÚRS 2022 01
		Online PSC	https://podminky.urs.cz/item/CS_URS_2022_01/741313002					
138	M	34555241	přístroj zásuvky zápusťné jednonásobné, krytka s clonkami, bezšroubové svorky	kus	29,000	170,00	4 930,00	CS ÚRS 2022 01
139	K	741370002	Montáž svítidel žárovkových se zapojením vodičů bytových nebo společenských místností stropních přisazených 1 zdroj se sklem	kus	3,000	280,00	840,00	CS ÚRS 2022 01
		Online PSC	https://podminky.urs.cz/item/CS_URS_2022_01/741370002					
140	M	34821275	svítidlo interiérové žárovkové IP42, max. 60W E27	kus	3,000	690,00	2 070,00	CS ÚRS 2022 01
141	K	741370032	Montáž svítidel žárovkových se zapojením vodičů bytových nebo společenských místností nástěnných přisazených 1 zdroj se sklem	kus	2,000	260,00	520,00	CS ÚRS 2022 01
		Online PSC	https://podminky.urs.cz/item/CS_URS_2022_01/741370032					
142	M	34818210	svítidlo interiérové nástěnné plastové IP42 109, 1x9W	kus	2,000	690,00	1 380,00	CS ÚRS 2022 01
143	K	741810001	Zkoušky a prohlídky elektrických rozvodů a zařízení celková prohlídka a vyhotovení revizní zprávy pro objem montážních prací do 100 tis. Kč	kus	1,000	7 000,00	7 000,00	CS ÚRS 2022 01
		Online PSC	https://podminky.urs.cz/item/CS_URS_2022_01/741810001					
144	K	998741203	Přesun hmot pro silnoproud stanovený procentní sazbou (%) z ceny vodorovná dopravní vzdálenost do 50 m v objektech výšky přes 12 do 24 m	%			0,00	CS ÚRS 2022 01
		Online PSC	https://podminky.urs.cz/item/CS_URS_2022_01/998741203					
145	K	998741292	Přesun hmot pro silnoproud stanovený procentní sazbou (%) z ceny Příplatek k cenám za zvětšený přesun přes vymezenou největší dopravní vzdálenost do 100 m	%			0,00	CS ÚRS 2022 01
		Online PSC	https://podminky.urs.cz/item/CS_URS_2022_01/998741292					
	D	742	Elektroinstalace - slaboproud				3 235,00	
146	K	742000-R	Datová zásuvka - montáž a materiál	soubor	2,000	620,00	1 240,00	
147	K	742121001	Montáž kabelů sdělovacích pro vnitřní rozvody počtu žil do 15	m	20,000	25,00	500,00	CS ÚRS 2022 01
		Online PSC	https://podminky.urs.cz/item/CS_URS_2022_01/742121001					
148	M	34121002	kabel sdělovací jádro Cu plně izolace PVC plášť PVC 100V (SYKY) 1x2x0,5mm ²	m	23,000	65,00	1 495,00	CS ÚRS 2022 01
		VV	20*1,15 *Přepočtené koeficientem množství		23,000			
149	K	998742203	Přesun hmot pro slaboproud stanovený procentní sazbou (%) z ceny vodorovná dopravní vzdálenost do 50 m v objektech výšky přes 12 do 24 m	%			0,00	CS ÚRS 2022 01
		Online PSC	https://podminky.urs.cz/item/CS_URS_2022_01/998742203					
150	K	998742292	Přesun hmot pro slaboproud stanovený procentní sazbou (%) z ceny Příplatek k cenám za zvětšený přesun přes vymezenou největší dopravní vzdálenost do 100 m	%			0,00	CS ÚRS 2022 01
		Online PSC	https://podminky.urs.cz/item/CS_URS_2022_01/998742292					
	D	751	Vzduchotechnika				550,00	
151	K	751398012	Montáž ostatních zařízení větrací mřížky na kruhové potrubí, průměru přes 100 do 200 mm	kus	1,000	180,00	180,00	CS ÚRS 2022 01
		Online PSC	https://podminky.urs.cz/item/CS_URS_2022_01/751398012					

PČ	Typ	Kód	Popis	MJ	Množství	J.cena [CZK]	Cena celkem [CZK]	Cenová soustava
	VV		komora					
	VV		1		1,000			
	VV		Součet		1,000			
152	M	42972885	mřížka větrací kruhová plastová se sítkou D 80-125mm	kus	1,000	220,00	220,00	CS ÚRS 2022 01
153	K	751398812	Demontáž ostatních zařízení větrací mřížky z kruhového potrubí, průměru přes 100 do 200 mm	kus	1,000	150,00	150,00	CS ÚRS 2022 01
	Online PSC		https://podminky.urs.cz/item/CS_URS_2022_01/751398812					
	VV		komora					
	VV		1		1,000			
	VV		Součet		1,000			
154	K	998751202	Přesun hmot pro vzduchotechniku stanovený procentní sazbou (%) z ceny vodorovná dopravní vzdálenost do 50 m v objektech výšky přes 12 do 24 m	%	*		0,00	CS ÚRS 2022 01
	Online PSC		https://podminky.urs.cz/item/CS_URS_2022_01/998751202					
155	K	998751291	Přesun hmot pro vzduchotechniku stanovený procentní sazbou (%) z ceny Příplatek k cenám za zvětšený přesun přes vymezenou největší dopravní vzdálenost do 500 m	%			0,00	CS ÚRS 2022 01
	Online PSC		https://podminky.urs.cz/item/CS_URS_2022_01/998751291					
D	762		Konstrukce tesařské				26 145,00	
156	K	762511292	Podlahové konstrukce podkladové z dřevoštěpkových desek OSB dvouvrstev šroubovaných na pero a drážku 2x12 mm	m2	31,500	750,00	23 625,00	CS ÚRS 2022 01
	Online PSC		https://podminky.urs.cz/item/CS_URS_2022_01/762511292					
	VV		kuchyň					
	VV		15,10		15,100			
	VV		pokoje					
	VV		16,4		16,400			
	VV		Součet	*	31,500			
157	K	762595001	Spojovací prostředky podlah a podkladových konstrukcí hřebíky, vruty	m2	31,500	80,00	2 520,00	CS ÚRS 2022 01
	Online PSC		https://podminky.urs.cz/item/CS_URS_2022_01/762595001					
	VV		kuchyň					
	VV		15,10		15,100			
	VV		pokoje					
	VV		16,4		16,400			
	VV		Součet		31,500			
158	K	998762203	Přesun hmot pro konstrukce tesařské stanovený procentní sazbou (%) z ceny vodorovná dopravní vzdálenost do 50 m v objektech výšky přes 12 do 24 m	%			0,00	CS ÚRS 2022 01
	Online PSC		https://podminky.urs.cz/item/CS_URS_2022_01/998762203					
159	K	998762294	Přesun hmot pro konstrukce tesařské stanovený procentní sazbou (%) z ceny Příplatek k cenám za zvětšený přesun přes vymezenou největší dopravní vzdálenost do 1000 m	%			0,00	CS ÚRS 2022 01
	Online PSC		https://podminky.urs.cz/item/CS_URS_2022_01/998762294					
D	766		Konstrukce truhlářské				69 813,00	
160	K	766660001	Montáž dveřních křídel dřevěných nebo plastových otevíracích do ocelové zárubně povrchově upravených jednokřídlových, šířky do 800 mm	kus	4,000	170,00	680,00	CS ÚRS 2022 01
	Online PSC		https://podminky.urs.cz/item/CS_URS_2022_01/766660001					
	VV		koupelna					
	VV		1		1,000			
	VV		kuchyň					
	VV		1		1,000			
	VV		pokoje					
	VV		1		1,000			
	VV		komora					
	VV		1		1,000			
	VV		Součet		4,000			
161	M	61162020	dveře jednokřídle voštinové povrch fóliový částečně prosklené 800x1970-2100mm	kus	2,000	2 400,00	4 800,00	CS ÚRS 2022 01
	VV		kuchyň					
	VV		1		1,000			
	VV		pokoje					
	VV		1		1,000			
	VV		Součet		2,000			
162	M	61162012	dveře jednokřídle voštinové povrch fóliový plně 600x1970-2100mm	kus	2,000	2 380,00	4 760,00	CS ÚRS 2022 01
	VV		koupelna					
	VV		1		1,000			
	VV		komora					
	VV		1		1,000			
	VV		Součet		2,000			
163	K	766660729	Montáž dveřních doplňků dveřního kování interiérového štítu s klikou	kus	4,000	220,00	880,00	CS ÚRS 2022 01
	Online PSC		https://podminky.urs.cz/item/CS_URS_2022_01/766660729					
	VV		koupelna					
	VV		1		1,000			
	VV		kuchyň					
	VV		1		1,000			
	VV		pokoje					
	VV		1		1,000			
	VV		komora					
	VV		1		1,000			
	VV		Součet		4,000			
164	K	766660733	Montáž dveřních doplňků dveřního kování bezpečnostního štítu s klikou	kus	1,000	220,00	220,00	CS ÚRS 2022 01
	Online PSC		https://podminky.urs.cz/item/CS_URS_2022_01/766660733					
	VV		vstupní dveře					

PČ	Typ	Kód	Popis	MJ	Množství	J.cena [CZK]	Cena celkem [CZK]	Cenová soustava
	VV		1		1,000			
	VV		Součet		1,000			
165	M	54914110	kování bezpečnostní R1, knoflík-klika R1 Cr	kus	1,000	480,00	480,00	CS ÚRS 2022 01
166	K	766660739	Montáž dveřních dopříků dveřního kování bezpečnostního dveřního kukátka	kus	1,000	250,00	250,00	CS ÚRS 2022 01
	Online PSC		https://podminky.urs.cz/item/CS_URS_2022_01/766660739					
	VV		vstupní dveře					
	VV		1		1,000			
	VV		Součet		1,000			
167	M	54915552	kukátko-průhledítka panoramatické chrom/mosaz se jmenovkou	kus	1,000	280,00	280,00	CS ÚRS 2022 01
168	K	766662811	Demontáž dveřních konstrukcí prahů dveří jednokřídlových	kus	5,000	100,00	500,00	CS ÚRS 2022 01
	Online PSC		https://podminky.urs.cz/item/CS_URS_2022_01/766662811					
	VV		vstupní dveře					
	VV		1		1,000			
	VV		koupelna					
	VV		1		1,000			
	VV		kuchyň					
	VV		1		1,000			
	VV		pokoje					
	VV		1		1,000			
	VV		komora					
	VV		1		1,000			
	VV		Součet		5,000			
169	K	766662912	Oprava dveřních křidel dřevěných z tvrdého dřeva s výměnou kování	m2	1,890	4 500,00	8 505,00	CS ÚRS 2022 01
	Online PSC		https://podminky.urs.cz/item/CS_URS_2022_01/766662912					
	VV		vstupní dveře					
	VV		0,9*2,1		1,890			
	VV		Součet		1,890			
170	K	766691911	Ostatní práce vyvážení nebo zavážení křidel s případným uložením a opětovným zavěšením po provedení stavebních změn dřevěných okenních, plochy do 1,5 m2	kus	4,000	250,00	1 000,00	CS ÚRS 2022 01
	Online PSC		https://podminky.urs.cz/item/CS_URS_2022_01/766691911					
	VV		malá dřevěná okna					
	VV		předsíň					
	VV		2		2,000			
	VV		koupelna					
	VV		2		2,000			
	VV		Součet		4,000			
171	K	766691914	Ostatní práce vyvážení nebo zavážení křidel s případným uložením a opětovným zavěšením po provedení stavebních změn dřevěných dveřních, plochy do 2 m2	kus	2,000	250,00	500,00	CS ÚRS 2022 01
	Online PSC		https://podminky.urs.cz/item/CS_URS_2022_01/766691914					
	VV		vstupní dveře					
	VV		2		2,000			
	VV		Součet		2,000			
172	K	766691931	Ostatní práce seřízení okenního nebo dveřního křídla otvíracího nebo sklápěcího dřevěného	kus	2,000	3 200,00	6 400,00	CS ÚRS 2022 01
	Online PSC		https://podminky.urs.cz/item/CS_URS_2022_01/766691931					
	VV		malá dřevěná okna					
	VV		předsíň					
	VV		1		1,000			
	VV		koupelna					
	VV		1		1,000			
	VV		Součet		2,000			
173	K	766691932	Ostatní práce seřízení okenního nebo dveřního křídla otvíracího nebo sklápěcího plastového	kus	6,000	2 800,00	16 800,00	CS ÚRS 2022 01
	Online PSC		https://podminky.urs.cz/item/CS_URS_2022_01/766691932					
	VV		kuchyň					
	VV		3		3,000			
	VV		pokoje					
	VV		3		3,000			
	VV		Součet		6,000			
174	K	766695213	Montáž ostatních truhlářských konstrukcí prahů dveří jednokřídlových, šířky přes 100 mm	kus	5,000	250,00	1 250,00	CS ÚRS 2022 01
	Online PSC		https://podminky.urs.cz/item/CS_URS_2022_01/766695213					
	VV		vstupní dveře					
	VV		1		1,000			
	VV		koupelna					
	VV		1		1,000			
	VV		kuchyň					
	VV		1		1,000			
	VV		pokoje					
	VV		1		1,000			
	VV		komora					
	VV		1		1,000			
	VV		Součet		5,000			
175	M	61187116	práh dveřní dřevěný dubový tl 20mm dl 620mm š 100mm	kus	2,000	180,00	360,00	CS ÚRS 2022 01
	VV		koupelna					
	VV		1		1,000			
	VV		komora					
	VV		1		1,000			
	VV		Součet		2,000			
176	M	61187156	práh dveřní dřevěný dubový tl 20mm dl 820mm š 100mm	kus	2,000	160,00	320,00	CS ÚRS 2022 01
	VV		kuchyň					
	VV		1		1,000			
	VV		pokoje					
	VV		1		1,000			
	VV		Součet		2,000			

PČ	Typ	Kód	Popis	MJ	Množství	J.cena [CZK]	Cena celkem [CZK]	Cenová soustava
177	M	61187161	práh dveřní dřevěný dubový tl 20mm dl 820mm š 150mm	kus	1,000	160,00	160,00	CS ÚRS 2022 01
	VV		vstupní dveře					
	VV		1		1,000			
	VV		Součet		1,000			
178	K	766811111-R	Montáž kuchyňských linek dl. do 1500 mm	soubor	1,000	2 200,00	2 200,00	
179	M	60722254	Kuchyňská linka spodní a horní skříňky dl. 1500 mm	kus	1,000	9 800,00	9 800,00	
180	K	766811212	Montáž kuchyňských linek pracovní desky bez výřezu, délky jednoho dílu přes 1000 do 2000 mm	kus	1,000	2 000,00	2 000,00	CS ÚRS 2022 01
	Online PSC		https://podminky.urs.cz/item/CS_URS_2022_01/766811212					
181	M	60722285	deska dřevotřísková laminovaná 2070x2800mm tl 22mm	m2	0,990	3 200,00	3 168,00	CS ÚRS 2022 01
	VV		(1,5*0,6)*1,1		0,990			
	VV		Součet		0,990			
182	K	766811221	Montáž kuchyňských linek pracovní desky Příplatek k ceně za vyřezání otvoru (včetně zaměření)	kus	1,000	2 000,00	2 000,00	CS ÚRS 2022 01
	Online PSC		https://podminky.urs.cz/item/CS_URS_2022_01/766811221					
183	K	766811223	Montáž kuchyňských linek pracovní desky Příplatek k ceně za usazení dřezu (včetně silikonu)	kus	1,000	2 500,00	2 500,00	CS ÚRS 2022 01
	Online PSC		https://podminky.urs.cz/item/CS_URS_2022_01/766811223					
184	K	998766203	Přesun hmot pro konstrukce truhlářské stanovený procentní sazbou (%) z ceny vodorovná dopravní vzdálenost do 50 m v objektech výšky přes 12 do 24 m	%			0,00	CS ÚRS 2022 01
	Online PSC		https://podminky.urs.cz/item/CS_URS_2022_01/998766203					
185	K	998766292	Přesun hmot pro konstrukce truhlářské stanovený procentní sazbou (%) z ceny Příplatek k cenám za zvětšený přesun přes vymezenou největší dopravní vzdálenost do 100 m	%			0,00	CS ÚRS 2022 01
	Online PSC		https://podminky.urs.cz/item/CS_URS_2022_01/998766292					
D	767		Konstrukce zámečnické				9 107,24	
186	K	767995111	Montáž ostatních atypických zámečnických konstrukcí hmotnosti do 5 kg	kg	28,132	320,00	9 002,24	CS ÚRS 2022 01
	Online PSC		https://podminky.urs.cz/item/CS_URS_2022_01/767995111					
	VV		pokoj - překlad nad nové dveře					
	VV		(2,6*2)*5,41		28,132			
	VV		Součet		28,132			
187	M	13011054	úhelník ocelový nerovnostranný jakost S235JR (11 375) 80x40x6mm	t	0,030	3 500,00	105,00	CS ÚRS 2022 01
	VV		pokoj - překlad nad nové dveře					
	VV		(2,6*2)*0,00541*1,05		0,030			
	VV		Součet		0,030			
188	K	998767203	Přesun hmot pro zámečnické konstrukce stanovený procentní sazbou (%) z ceny vodorovná dopravní vzdálenost do 50 m v objektech výšky přes 12 do 24 m	%			0,00	CS ÚRS 2022 01
	Online PSC		https://podminky.urs.cz/item/CS_URS_2022_01/998767203					
189	K	998767292	Přesun hmot pro zámečnické konstrukce stanovený procentní sazbou (%) z ceny Příplatek k cenám za zvětšený přesun přes vymezenou největší dopravní vzdálenost do 100 m	%			0,00	CS ÚRS 2022 01
	Online PSC		https://podminky.urs.cz/item/CS_URS_2022_01/998767292					
D	771		Podlahy z dlaždic				8 093,70	
190	K	771111011	Příprava podkladu před provedením dlažby vysátí podlah	m2	3,600	12,00	43,20	CS ÚRS 2022 01
	Online PSC		https://podminky.urs.cz/item/CS_URS_2022_01/771111011					
	VV		koupelna					
	VV		3,6		3,600			
	VV		Součet		3,600			
191	K	771121011	Příprava podkladu před provedením dlažby nátěr penetrační na podlahu	m2	3,600	28,00	100,80	CS ÚRS 2022 01
	Online PSC		https://podminky.urs.cz/item/CS_URS_2022_01/771121011					
	VV		koupelna					
	VV		3,6		3,600			
	VV		Součet		3,600			
192	K	771151022	Příprava podkladu před provedením dlažby samonivelační stěrka min.pevnosti 30 MPa, tloušťky přes 3 do 5 mm	m2	3,600	370,00	1 332,00	CS ÚRS 2022 01
	Online PSC		https://podminky.urs.cz/item/CS_URS_2022_01/771151022					
	VV		koupelna					
	VV		3,6		3,600			
	VV		Součet		3,600			
193	K	771573113	Montáž podlah z dlaždic keramických lepených standardním lepidlem hladkých přes 9 do 12 ks/m2	m2	3,600	620,00	2 232,00	CS ÚRS 2022 01
	Online PSC		https://podminky.urs.cz/item/CS_URS_2022_01/771573113					
	VV		koupelna					
	VV		3,6		3,600			
	VV		Součet		3,600			
194	M	59761003	dlažba keramická hutná hladká do interiéru přes 9 do 12ks/m2	m2	4,032	450,00	1 814,40	CS ÚRS 2022 01
	VV		3,6*1,12 Přepočtené koeficientem množství		4,032			
195	K	771577131	Montáž podlah z dlaždic keramických lepených standardním lepidlem Příplatek k cenám za plochu do 5 m2 jednotlivě	m2	3,600	620,00	2 232,00	CS ÚRS 2022 01
	Online PSC		https://podminky.urs.cz/item/CS_URS_2022_01/771577131					
	VV		koupelna					
	VV		3,6		3,600			
	VV		Součet		3,600			

PČ	Typ	Kód	Popis	MJ	Množství	J.cena [CZK]	Cena celkem [CZK]	Cenová soustava
196	K	771591115	Podlahy - dokončovací práce spárování silikonem	m	7,540	45,00	339,30	CS ÚRS 2022 01
		Online PSC	https://podminky.urs.cz/item/CS_URS_2022_01/771591115					
		VV	koupelna					
		VV	(2,15+1,62)*2		7,540			
		VV	Součet		7,540			
197	K	998771203	Přesun hmot pro podlahy z dlaždic stanovený procentní sazbou (%) z ceny vodorovná dopravní vzdálenost do 50 m v objektech výšky přes 12 do 24 m	%			0,00	CS ÚRS 2022 01
		Online PSC	https://podminky.urs.cz/item/CS_URS_2022_01/998771203					
198	K	998771292	Přesun hmot pro podlahy z dlaždic stanovený procentní sazbou (%) z ceny Příplatek k cenám za zvětšený přesun přes vymezenou největší dopravní vzdálenost do 100 m	%			0,00	CS ÚRS 2022 01
		Online PSC	https://podminky.urs.cz/item/CS_URS_2022_01/998771292					
D	775		Podlahy skládané				7 294,40	
199	K	775411820	Demontáž soklíků nebo lišt dřevěných do suti přípevněných vruty	m	15,920	95,00	1 512,40	CS ÚRS 2022 01
		Online PSC	https://podminky.urs.cz/item/CS_URS_2022_01/775411820					
		VV	kuchyň					
		VV	(3,76+4,2)*2		15,920			
		VV	Součet		15,920			
200	K	775511810	Demontáž podlah vlysových do suti s lištami ořbílených	m2	16,400	150,00	2 460,00	CS ÚRS 2022 01
		Online PSC	https://podminky.urs.cz/item/CS_URS_2022_01/775511810					
		VV	pokoj					
		VV	16,4		16,400			
		VV	Součet		16,400			
201	K	775541811	Demontáž plovoucích podlah laminátových, dýhovaných, vinylových ap. lepených	m2	15,100	220,00	3 322,00	CS ÚRS 2022 01
		Online PSC	https://podminky.urs.cz/item/CS_URS_2022_01/775541811					
		VV	kuchyň					
		VV	15,1		15,100			
		VV	Součet		15,100			
D	776		Podlahy povlakové				42 633,60	
202	K	776111115	Příprava podkladu broušení podlah stávajícího podkladu před litím stěrky	m2	41,700	38,00	1 584,60	CS ÚRS 2022 01
		Online PSC	https://podminky.urs.cz/item/CS_URS_2022_01/776111115					
		VV	předsíň					
		VV	9,7		9,700			
		VV	kuchyň					
		VV	15,1		15,100			
		VV	pokoj					
		VV	16,4		16,400			
		VV	komora					
		VV	0,5		0,500			
		VV	Součet		41,700			
203	K	776111311	Příprava podkladu vysátí podlah	m2	41,700	12,00	500,40	CS ÚRS 2022 01
		Online PSC	https://podminky.urs.cz/item/CS_URS_2022_01/776111311					
		VV	předsíň					
		VV	9,7		9,700			
		VV	kuchyň					
		VV	15,1		15,100			
		VV	pokoj					
		VV	16,4		16,400			
		VV	komora					
		VV	0,5		0,500			
		VV	Součet		41,700			
204	K	776121112	Příprava podkladu penetrace vodou ředitelná podlah	m2	41,700	28,00	1 167,60	CS ÚRS 2022 01
		Online PSC	https://podminky.urs.cz/item/CS_URS_2022_01/776121112					
		VV	předsíň					
		VV	9,7		9,700			
		VV	kuchyň					
		VV	15,1		15,100			
		VV	pokoj					
		VV	16,4		16,400			
		VV	komora					
		VV	0,5		0,500			
		VV	Součet		41,700			
205	K	776121411	Příprava podkladu penetrace dvousložková podlah na dřevo (špachtlováním)	m2	31,500	50,00	1 575,00	CS ÚRS 2022 01
		Online PSC	https://podminky.urs.cz/item/CS_URS_2022_01/776121411					
		VV	kuchyň					
		VV	15,1		15,100			
		VV	pokoj					
		VV	16,4		16,400			
		VV	Součet		31,500			
206	K	776131111	Příprava podkladu vyztužení podkladu armovacím pletivem ze skelných vláken	m2	31,500	300,00	9 450,00	CS ÚRS 2022 01
		Online PSC	https://podminky.urs.cz/item/CS_URS_2022_01/776131111					
		VV	kuchyň					
		VV	15,1		15,100			
		VV	pokoj					
		VV	16,4		16,400			
		VV	Součet		31,500			
207	K	776141112	Příprava podkladu vyrovnání samonivelační stěrkou podlah min pevnosti 20 MPa, tloušťky přes 3 do 5 mm	m2	41,700	400,00	16 680,00	CS ÚRS 2022 01
		Online PSC	https://podminky.urs.cz/item/CS_URS_2022_01/776141112					
		VV	předsíň					
		VV	9,7		9,700			
		VV	kuchyň					
		VV	15,1		15,100			

PČ	Typ	Kód	Popis	MJ	Množství	J.cena [CZK]	Cena celkem [CZK]	Cenová soustava
	VV		pokoj					
	VV		16,4		16,400			
	VV		komora					
	VV		0,5		0,500			
	VV		Součet		41,700			
208	K	776221111	Montáž podlahovin z PVC lepením standardním lepidlem z pásů standardních	m2	41,700	280,00	11 676,00	CS ÚRS 2022 01
		Online PSC	https://podminky.urs.cz/item/CS_URS_2022_01/776221111					
	VV		předsíň					
	VV		9,7		9,700			
	VV		kuchyň					
	VV		15,1		15,100			
	VV		pokoj					
	VV		16,4		16,400			
	VV		komora					
	VV		0,5		0,500			
	VV		Součet		41,700			
209	M	28412285	krytina podlahová heterogenni tl 2mm	m2	47,538		0,00	CS ÚRS 2022 01
	VV		41,7*1,14 *Přepočtené koeficientem množství		47,538			
210	K	776421111	Montáž lišt obvodových lepených	m	50,740		0,00	CS ÚRS 2022 01
		Online PSC	https://podminky.urs.cz/item/CS_URS_2022_01/776421111					
	VV		předsíň					
	VV		(6,22+1,58)*2		15,600			
	VV		kuchyň					
	VV		(3,76+4,2)*2		15,920			
	VV		pokoj					
	VV		(4+4,2)*2		16,400			
	VV		komora					
	VV		(0,5+0,91)*2		2,820			
	VV		Součet		50,740			
211	M	28411007	lišta soklová PVC 15x50mm	m	54,799		0,00	CS ÚRS 2022 01
	VV		50,74*1,08 *Přepočtené koeficientem množství		54,799			
212	K	998776203	Přesun hmot pro podlahy povlakové stanovený procentní sazbou (%) z ceny vodorovná dopravní vzdálenost do 50 m v objektech výšky přes 12 do 24 m	%			0,00	CS ÚRS 2022 01
		Online PSC	https://podminky.urs.cz/item/CS_URS_2022_01/998776203					
213	K	998776292	Přesun hmot pro podlahy povlakové stanovený procentní sazbou (%) z ceny Příplatek k cenám za zvětšený přesun přes vymezenou největší dopravní vzdálenost do 100 m	%			0,00	CS ÚRS 2022 01
		Online PSC	https://podminky.urs.cz/item/CS_URS_2022_01/998776292					
	D	781	Dokončovací práce - obklady				23 676,14	
214	K	781111011	Příprava podkladu před provedením obkladu oprášení (ometení) stěny	m2	18,290	15,00	274,35	CS ÚRS 2022 01
		Online PSC	https://podminky.urs.cz/item/CS_URS_2022_01/781111011					
	VV		koupelna					
	VV		(2,15+1,95)*2*2		16,400			
	VV		kuchyň					
	VV		(0,6+2,1)*0,7		1,890			
	VV		Součet		18,290			
215	K	781471810	Demontáž obkladů z dlaždic keramických kladených do malty	m2	21,960	150,00	3 294,00	CS ÚRS 2022 01
		Online PSC	https://podminky.urs.cz/item/CS_URS_2022_01/781471810					
	VV		předsíň					
	VV		(3,6+0,5)*1		4,100			
	VV		(0,4*0,4)*4		0,640			
	VV		koupelna					
	VV		(2,15+1,95)*2*2,1		17,220			
	VV		Součet		21,960			
216	K	781473113	Montáž obkladů vnitřních stěn z dlaždic keramických lepených standardním lepidlem hladkých přes 12 do 19 ks/m2	m2	18,290	600,00	10 974,00	CS ÚRS 2022 01
		Online PSC	https://podminky.urs.cz/item/CS_URS_2022_01/781473113					
	VV		koupelna					
	VV		(2,15+1,95)*2*2		16,400			
	VV		kuchyň					
	VV		(0,6+2,1)*0,7		1,890			
	VV		Součet		18,290			
217	M	59761071	obklad keramický hladký přes 12 do 19ks/m2	m2	19,753	430,00	8 493,79	CS ÚRS 2022 01
	VV		18,29*1,08 *Přepočtené koeficientem množství		19,753			
218	K	781493611	Obklad - dokončující práce montáž vanových dvířek plastových lepených s rámem	kus	1,000	320,00	320,00	CS ÚRS 2022 01
		Online PSC	https://podminky.urs.cz/item/CS_URS_2022_01/781493611					
	VV		koupelna - vodoměr					
	VV		1		1,000			
	VV		Součet		1,000			
219	M	56245723	dvířka vanová bílá 200x250mm	kus	1,000	320,00	320,00	CS ÚRS 2022 01
220	K	998781203	Přesun hmot pro obklady keramické stanovený procentní sazbou (%) z ceny vodorovná dopravní vzdálenost do 50 m v objektech výšky přes 12 do 24 m	%			0,00	CS ÚRS 2022 01
		Online PSC	https://podminky.urs.cz/item/CS_URS_2022_01/998781203					
221	K	998781292	Přesun hmot pro obklady keramické stanovený procentní sazbou (%) z ceny Příplatek k cenám za zvětšený přesun přes vymezenou největší dopravní vzdálenost do 100 m	%			0,00	CS ÚRS 2022 01
		Online PSC	https://podminky.urs.cz/item/CS_URS_2022_01/998781292					
	D	783	Dokončovací práce - nátěry				9 061,03	
222	K	783101401	Příprava podkladu truhlářských konstrukcí před provedením nátěru ometení	m2	4,860	32,00	155,52	CS ÚRS 2022 01
		Online PSC	https://podminky.urs.cz/item/CS_URS_2022_01/783101401					

PČ	Typ	Kód	Popis	MJ	Množství	J.cena [CZK]	Cena celkem [CZK]	Cenová soustava
			vstupní dveře (0,9*2,1)*2		3,780			
			malá dřevěná okna (0,4*0,65)*2		0,520			
			(0,4*0,7)*2		0,560			
			Součet		4,860			
223	K	783106805	Odstranění nátěrů z truhlářských konstrukcí opálením s obroušením	m2	4,860	160,00	777,60	CS ÚRS 2022 01
			https://podminky.urs.cz/item/CS_URS_2022_01/783106805					
			vstupní dveře (0,9*2,1)*2		3,780			
			malá dřevěná okna (0,4*0,65)*2		0,520			
			(0,4*0,7)*2		0,560			
			Součet		4,860			
224	K	783114101	Základní nátěr truhlářských konstrukcí jednonásobný syntetický	m2	4,860	160,00	777,60	CS ÚRS 2022 01
			https://podminky.urs.cz/item/CS_URS_2022_01/783114101					
			vstupní dveře (0,9*2,1)*2		3,780			
			malá dřevěná okna (0,4*0,65)*2		0,520			
			(0,4*0,7)*2		0,560			
			Součet		4,860			
225	K	783117101	Krycí nátěr truhlářských konstrukcí jednonásobný syntetický	m2	4,860	180,00	874,80	CS ÚRS 2022 01
			https://podminky.urs.cz/item/CS_URS_2022_01/783117101					
			vstupní dveře (0,9*2,1)*2		3,780			
			malá dřevěná okna (0,4*0,65)*2		0,520			
			(0,4*0,7)*2		0,560			
			Součet		4,860			
226	K	783118201	Lakovací nátěr truhlářských konstrukcí jednonásobný syntetický	m2	4,860	175,00	850,50	CS ÚRS 2022 01
			https://podminky.urs.cz/item/CS_URS_2022_01/783118201					
			vstupní dveře (0,9*2,1)*2		3,780			
			malá dřevěná okna (0,4*0,65)*2		0,520			
			(0,4*0,7)*2		0,560			
			Součet		4,860			
227	K	783122131	Tmelení truhlářských konstrukcí plošně (plně) včetně přebroušení tmelených míst, tmelem disperzním akrylátovým nebo latexovým	m2	4,860	262,00	1 273,32	CS ÚRS 2022 01
			https://podminky.urs.cz/item/CS_URS_2022_01/783122131					
			vstupní dveře (0,9*2,1)*2		3,780			
			malá dřevěná okna (0,4*0,65)*2		0,520			
			(0,4*0,7)*2		0,560			
			Součet		4,860			
228	K	783301311	Příprava podkladu zámečnických konstrukcí před provedením nátěru odmaštění odmašťovačem vodou ředitelným	m2	7,406	120,00	888,72	CS ÚRS 2022 01
			https://podminky.urs.cz/item/CS_URS_2022_01/783301311					
			nové a stávající zárubně (0,6*1,97)*2		2,364			
			(0,8*1,97)*2		3,152			
			0,9*2,1		1,890			
			Součet		7,406			
229	K	783306805	Odstranění nátěrů ze zámečnických konstrukcí opálením s obroušením	m2	1,890	175,00	330,75	CS ÚRS 2022 01
			https://podminky.urs.cz/item/CS_URS_2022_01/783306805					
			stávající zárubeň vstupních dveří 0,9*2,1		1,890			
			Součet		1,890			
230	K	783314101	Základní nátěr zámečnických konstrukcí jednonásobný syntetický	m2	1,890	135,00	255,15	CS ÚRS 2022 01
			https://podminky.urs.cz/item/CS_URS_2022_01/783314101					
			stávající zárubeň vstupních dveří 0,9*2,1		1,890			
			Součet		1,890			
231	K	783315101	Mezinátěr zámečnických konstrukcí jednonásobný syntetický standardní	m2	7,406	180,00	1 333,08	CS ÚRS 2022 01
			https://podminky.urs.cz/item/CS_URS_2022_01/783315101					
			nové a stávající zárubně (0,6*1,97)*2		2,364			
			(0,8*1,97)*2		3,152			
			0,9*2,1		1,890			
			Součet		7,406			
232	K	783317101	Krycí nátěr (email) zámečnických konstrukcí jednonásobný syntetický standardní	m2	7,406	185,00	1 370,11	CS ÚRS 2022 01
			https://podminky.urs.cz/item/CS_URS_2022_01/783317101					
			nové a stávající zárubně (0,6*1,97)*2		2,364			
			(0,8*1,97)*2		3,152			
			0,9*2,1		1,890			
			Součet		7,406			
233	K	783322101	Tmelení zámečnických konstrukcí včetně přebroušení tmelených míst, tmelem disperzním akrylátovým nebo latexovým	m2	1,890	92,00	173,88	CS ÚRS 2022 01
			https://podminky.urs.cz/item/CS_URS_2022_01/783322101					
			stávající zárubeň vstupních dveří 0,9*2,1		1,890			

PČ	Typ	Kód	Popis	MJ	Množství	J.cena [CZK]	Cena celkem [CZK]	Cenová soustava
			vv Součet		1,890			
	D	784	Dokončovací práce - malby a tapety				29 819,36	
234	K	784121001	Oškrabání malby v místnostech výšky do 3,80 m	m2	193,911	25,00	4 847,78	CS ÚRS 2022 01
			Online PSC https://podminky.urs.cz/item/CS_URS_2022_01/784121001					
			vv předsíň					
			vv (6,22+1,58)*2*2,83		44,148			
			vv 9,7		9,700			
			vv koupelna					
			vv (2,15+1,95)*2*0,73		5,986			
			vv 3,6		3,600			
			vv kuchyň					
			vv (3,76+4,2)*2*2,8		44,576			
			vv 15,1		15,100			
			vv pokoj					
			vv (4+4,2)*2*2,8		45,920			
			vv 16,4		16,400			
			vv komora					
			vv (0,5+0,91)*2*2,83		7,981			
			vv 0,5		0,500			
			vv Součet		193,911			
235	K	784121011	Rozmývání podkladu po oškrabání malby v místnostech výšky do 3,80 m	m2	193,429	20,00	3 868,58	CS ÚRS 2022 01
			Online PSC https://podminky.urs.cz/item/CS_URS_2022_01/784121011					
			vv předsíň					
			vv (6,22+1,58)*2*2,83		44,148			
			vv 9,7		9,700			
			vv koupelna					
			vv (2,15+1,62)*2*0,73		5,504			
			vv 3,6		3,600			
			vv kuchyň					
			vv (3,76+4,2)*2*2,8		44,576			
			vv 15,1		15,100			
			vv pokoj					
			vv (4+4,2)*2*2,8		45,920			
			vv 16,4		16,400			
			vv komora					
			vv (0,5+0,91)*2*2,83		7,981			
			vv 0,5		0,500			
			vv Součet		193,429			
236	K	784131017	Odstranění tapet lepených výšky do 3,80 m bez makulatury stěn	m2	3,018	25,00	75,45	CS ÚRS 2022 01
			Online PSC https://podminky.urs.cz/item/CS_URS_2022_01/784131017					
			vv předsíň					
			vv 0,6*2,83		1,698			
			vv kuchyň					
			vv 0,6*2,2		1,320			
			vv Součet		3,018			
237	K	784161201	Lokální vyrovnání podkladu sádrovou stěrkou, tloušťky do 3 mm, plochy do 0,1 m2 v místnostech výšky do 3,80 m	kus	173,000	36,00	6 228,00	CS ÚRS 2022 01
			Online PSC https://podminky.urs.cz/item/CS_URS_2022_01/784161201					
			vv předsíň					
			vv 50		50,000			
			vv koupelna					
			vv 8		8,000			
			vv kuchyň					
			vv 50		50,000			
			vv pokoj					
			vv 60		60,000			
			vv komora					
			vv 5		5,000			
			vv Součet		173,000			
238	K	784181101	Penetrace podkladu jednonásobná základní akrylátová bezbarvá v místnostech výšky do 3,80 m	m2	194,731	22,00	4 284,08	CS ÚRS 2022 01
			Online PSC https://podminky.urs.cz/item/CS_URS_2022_01/784181101					
			vv předsíň					
			vv (6,22+1,58)*2*2,83		44,148			
			vv 9,7		9,700			
			vv koupelna					
			vv (2,15+1,95)*2*0,83		6,806			
			vv 3,6		3,600			
			vv kuchyň					
			vv (3,76+4,2)*2*2,8		44,576			
			vv 15,1		15,100			
			vv pokoj					
			vv (4+4,2)*2*2,8		45,920			
			vv 16,4		16,400			
			vv komora					
			vv (0,5+0,91)*2*2,83		7,981			
			vv 0,5		0,500			
			vv Součet		194,731			
239	K	784221101	Malby z maliřských směsí otěruvzdorných za sucha dvojnásobné, bílé za sucha otěruvzdorné době v místnostech výšky do 3,80 m	m2	194,731	54,00	10 515,47	CS ÚRS 2022 01
			Online PSC https://podminky.urs.cz/item/CS_URS_2022_01/784221101					
			vv předsíň					
			vv (6,22+1,58)*2*2,83		44,148			
			vv 9,7		9,700			
			vv koupelna					
			vv (2,15+1,95)*2*0,83		6,806			
			vv 3,6		3,600			
			vv kuchyň					
			vv (3,76+4,2)*2*2,8		44,576			
			vv 15,1		15,100			

PČ	Typ	Kód	Popis	MJ	Množství	J.cena [CZK]	Cena celkem [CZK]	Cenová soustava
	VV		pokoj					
	VV		(4+4,2)*2*2,8		45,920			
	VV		16,4		16,400			
	VV		komora					
	VV		(0,5+0,91)*2*2,83		7,981			
	VV		0,5		0,500			
	VV		Součet		194,731			
D	787		Dokončovací práce - zasklívání				1 301,40	
240	K	787600801	Vysklívání oken a dveří skla plochého, plochy do 1 m2	m2	0,540	210,00	113,40	CS ÚRS 2022 01
	Online PSC		https://podminky.urs.cz/item/CS_URS_2022_01/787600801					
	VV		malá dřevěná okna					
	VV		(0,4*0,65)+(0,4*0,7)		0,540			
	VV		Součet		0,540			
241	K	787611214	Zasklívání oken a dveří deskami plochými plnými sklem plochým matovaným s podtmelením a zatmelením oken nebo dveří vývěsných, tl. 4 mm	m2	0,540	2 200,00	1 188,00	CS ÚRS 2022 01
	Online PSC		https://podminky.urs.cz/item/CS_URS_2022_01/787611214					
	VV		malá dřevěná okna					
	VV		(0,4*0,65)+(0,4*0,7)		0,540			
	VV		Součet		0,540			
242	K	998787203	Přesun hmot pro zasklívání stanovený procentní sazbou (%) z ceny vodorovná dopravní vzdálenost do 50 m v objektech výšky přes 12 do 24 m	%			0,00	CS ÚRS 2022 01
	Online PSC		https://podminky.urs.cz/item/CS_URS_2022_01/998787203					
243	K	998787292	Přesun hmot pro zasklívání stanovený procentní sazbou (%) z ceny Příplatek k cenám za zvětšený přesun přes vymezenou největší dopravní vzdálenost do 100 m	%			0,00	CS ÚRS 2022 01
	Online PSC		https://podminky.urs.cz/item/CS_URS_2022_01/998787292					
D	M		Práce a dodávky M				5 000,00	
D	58-M		Revize vyhrazených technických zařízení				5 000,00	
244	K	580506027	Domovní plynovody opakovaná tlaková zkouška kontrola před natlakováním plynovodu DN do 50, délky do 20 m	úsek	2,000	2 500,00	5 000,00	CS ÚRS 2022 01
	Online PSC		https://podminky.urs.cz/item/CS_URS_2022_01/580506027					
D	HZS		Hodinové zúčtovací sazby				1 400,00	
245	K	HZS4211	Hodinové zúčtovací sazby ostatních profesí revizní a kontrolní činnost revizní technik	hod	4,000	350,00	1 400,00	CS ÚRS 2022 01
	Online PSC		https://podminky.urs.cz/item/CS_URS_2022_01/HZS4211					
	VV		revizní technik na plyn					
	VV		4		4,000			
	VV		Součet		4,000			
D	VRN		Vedlejší rozpočtové náklady				0,00	
D	VRN3		Zařízení staveniště				0,00	
246	K	031002000	Související práce pro zařízení staveniště	%			0,00	CS ÚRS 2022 01
	Online PSC		https://podminky.urs.cz/item/CS_URS_2022_01/031002000					
247	K	035002000	Pronájmy ploch, objektů	%			0,00	CS ÚRS 2022 01
	Online PSC		https://podminky.urs.cz/item/CS_URS_2022_01/035002000					
D	VRN4		Inženýrská činnost				0,00	
248	K	049002000	Ostatní inženýrská činnost	%			0,00	CS ÚRS 2022 01
	Online PSC		https://podminky.urs.cz/item/CS_URS_2022_01/049002000					
D	VRN6		Územní vlivy				0,00	
249	K	065002000	Mimostaveništní doprava materiálů	%			0,00	CS ÚRS 2022 01
	Online PSC		https://podminky.urs.cz/item/CS_URS_2022_01/065002000					

REKAPITULACE STAVBY

Kód: 2022/025
Stavba: Oprava volného bytu č.28 Přípotoční 883/21,Praha 10 - Vršovice

KSO:
Místo: Přípotoční 883/21,Praha

CC-CZ:
Datum: 18. 2. 2022

Zadavatel:
Úřad městské části Praha 10,Vršovická 68,Praha 10

IC:
DIČ:

Uchazeč:
Servis. Cz

IC: 26198258
DIČ: CZ26198258

Projektant:
Projekt-Servis

IC:
DIČ:

Zpracovatel:

IC:
DIČ:

Poznámka:
Soupis prací je sestaven s využitím cenové soustavy ÚRS. Položky, které pochází z této cenové soustavy, jsou ve sloupci 'Cenová soustava' označeny popisem 'CS ÚRS' a úrovní příslušného kalendářního pololetí. Veškeré další informace vymezení popis a podmínky použití těchto položek z cenové soustavy, které nejsou uvedeny přímo v soupisu prací, jsou neomezeně dále k dispozici na webu podminky.urs.cz.

Cena bez DPH			670 252,73
DPH základní	Sazba daně	Základ daně	Výše daně
	21,00%	0,00	0,00
DPH snížená	15,00%	670 252,73	100 537,91
Cena s DPH v CZK			770 790,64

REKAPITULACE OBJEKTŮ STAVBY A SOUPISŮ PRACÍ

Kód: 2022/025

Stavba: Oprava volného bytu č.28 Přípotoční 883/21,Praha 10 - Vršovice

Místo: Přípotoční 883/21,Praha

Datum:

18. 2. 2022

Zadavatel: Úřad městské části Praha 10,Vršovická 68,Praha 10

Projektant:

Projekt-Servis

Uchazeč: Servis. Cz

Zpracovatel:



Kód	Popis	Cena bez DPH [CZK]	Cena s DPH [CZK]	Typ
Náklady stavby celkem		670 252,73	770 790,64	
2022/025	Oprava volného bytu č.28 Přípotoční 883/21,Praha 10 - Vršovice	670 252,73	770 790,64	STA