

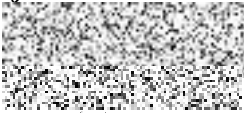



Číslo smlouvy objednatele: BSMV/99-1/2023
Číslo smlouvy zhotovitele: KC SOD PR0238 2023/01

SMLOUVA O DÍLO
dle § 2586 a násl. zákona č. 89/2012 Sb., občanský zákoník,
ve znění pozdějších předpisů





Bytová správa Ministerstva vnitra, s.p.o.

Sídlo / adresa: Na Pankráci 1623/72, 140 00 Praha 4 - Nusle
Zastoupená: Ing. Jiřím Stunou, ředitelem
IČO: 657 37 393
DIČ: CZ 657 37 393
Bankovní spojení: 
Číslo účtu: 
tel.: 
e-mail: 
(dále jen „Objednatel“)

a

KOMTERM Čechy, s.r.o.

zapsaný v obchodním rejstříku Městským soudem v Praze, oddíl C, vložka 146821

Sídlo / adresa: Bělehradská 15,
140 00 Praha 4 - Nusle
Zastoupená: Ing. Jiřím Uhrem, jednatelem
IČO: 28510011
DIČ: CZ699001893
Bankovní spojení: 
Číslo účtu: 
tel.: 
e-mail: 
(dále jen „Zhotovitel“)

Čl. 1 - Předmět smlouvy

1.1. Předmětem této smlouvy je závazek Zhotovitele provést v dohodnuté kvalitě a termínu na své náklady a odpovědnost dílo – „Veleslavín – výměna akumulární nádrže na TV “ (dále jen „Dílo“) v rozsahu naceněném v položkovém rozpočtu ze dne 31.8.2023, který je uveden v příloze č. 1, která tvoří nedílnou součást této smlouvy, a tomu odpovídající závazek Objednatele zaplatit Zhotoviteli za provedení Díla sjednanou cenu, to vše za podmínek sjednaných touto smlouvou.

1.2. Zhotovitel prohlašuje, že v položkovém rozpočtu jsou naceněny všechny práce včetně potřebného materiálu k provedení celého díla. Dále zhotovitel prohlašuje, že se seznámil s místem plnění a rozsahem Díla přímo v místě plnění.

Čl. 2. – Místo a termín provedení díla

2.1. Místem plnění Díla je ubytovna Objednatele na adrese José Martího 402, 160 00 Praha 6 – Veleslavín.

2.2. Termín zahájení: dle termínu dodání technologie.

Termín ukončení: 15.12.2023.

Odstávka vody musí být nahlášena písemně Objednateli a to nejméně 5 pracovních dnů předem. Odstávka musí být provedena v pracovní dny v době od 8 do 20 hodin a v maximální délce 8 hodin.

Čl. 3. – Cena díla a způsob úhrady

3.1. Cena Díla byla smluvními stranami sjednána na částku:

cena celkem bez DPH **138.402,- Kč,**
(slovy:jednostotřicetosmtisícčtyřistadva00/100korun českých).

DPH 15 % 20.760,30 Kč.

Cena celkem včetně DPH 159.162,30 Kč
(slovy:jednostopadesátdevěttisícjednostošedesát30/100korun českých).

Tato cena je cena nejvýše přípustná a platná po celou dobu realizace Díla.

3.2. Celková cena Díla bude Objednatelem uhrazena na základě faktury – daňového dokladu vystaveného Zhotovitelem se splatností minimálně 14 dní. Faktura bude vystavena na základě protokolu o předání a převzetí Díla bez vad a nedodělků podepsaného oběma stranami.

3.3. Objednatel připouští překročení ceny oproti ceně sjednané touto smlouvou pouze na základě písemného dodatku k této smlouvě, a to za předpokladu, že se po uzavření této smlouvy v průběhu plnění Díla vyskytnou okolnosti, které nemohly být předpokládány a mají současně objektivní a prokazatelný vliv na zvýšení nákladů Zhotovitele na provedení Díla.

3.4. Při nedodržení termínu úhrady dle odst. 3.2. může Zhotovitel požadovat úrok z prodlení ve výši 0,5% z celkové ceny Díla včetně DPH za každý i jen započatý den, o který je Objednatel v prodlení se zaplacením.

3.5. Zhotovitel se zavazuje při nedodržení dohodnutého termínu dokončení Díla a jeho předání zaplatit Objednateli smluvní pokutu ve výši 0,5% ze sjednané ceny Díla včetně DPH za každý den prodlení. Zaplacením smluvní pokuty není dotčeno právo Objednatele na náhradu škody.

Čl. 4 – Způsob provádění díla

4.1. Zhotovitel prostřednictvím pověřeného pracovníka povede stavební deník a u tohoto pracovníka bude také uložen. Jmenovaný bude do stavebního deníku zapisovat údaje, které pokládá za důležité pro řádné provádění Díla.

4.2. Za Objednatele je oprávněn do deníku nahlížet a zapisovat do něj jeho pověřený zástupce.

4.3. Na zápisy provedené jednou smluvní stranou musí druhá strana reagovat zápisem do deníku nejpozději do 3 pracovních dnů od upozornění o provedení zápisu do deníku, jinak se má za to, že s obsahem zápisu souhlasí. O zápisech do stavebního deníku bude Zhotovitel informovat objednatel telefonicky nebo e-mailem.

4.4. Je nepřipustné v deníku přepisovat, škrtat a vytrhávat jednotlivé listy.

4.5. Vedení deníku končí dnem odstranění poslední vady oznámené (reklamované) v zápise o předání a převzetí Díla.

4.6. Případné rozpory budou ve lhůtě dvou pracovních dnů řešit osoby oprávněné jednat za smluvní strany.

4.7. Objednatel se zavazuje, že zabezpečí Zhotoviteli po celou dobu provádění Díla připojení na el. energie 220 V a vodu.

4.8. Zhotovitel se zavazuje při provádění Díla zajistit ochranu majetku Objednatele před zničením nebo poškozením.

4.9. Zhotovitel se zavazuje při provádění Díla dodržovat předpisy na úseku BOZP a požární ochrany v souladu s platnými právními předpisy. Za bezpečnost práce na pracovišti odpovídá Zhotovitel, který příslušné pracoviště převzal k provádění Díla.

4.10. Zhotovitel se zavazuje udržovat pořádek na staveništi po celou dobu provádění Díla.

Čl. 5. – Vlastnické právo k Dílu a nebezpečí škody

5.1. Vlastnické právo k Dílu přechází na Objednatele okamžikem zaplacení sjednané ceny Díla.

5.2. Nebezpečí škody na celém Díle nese Zhotovitel až do doby převzetí Díla Objednatelem.

5.3. Zhotovitel prohlašuje, že je pojištěn proti škodám, které mohou vzniknout jeho činností na majetku Objednatele, a to v rozsahu minimálně 5 000 000,- Kč (slovy: pětimilionů korun českých). Pojistná smlouva je sjednána u UNIQA pojišťovna, a.s. pod č.2730902353 na dobu do 31.12.2023 a Zhotovitel se zavazuje kdykoli ji na vyžádání doložit Objednateli.

Čl. 6. – Záruční doba

- 6.1. Zhotovitel odpovídá za vady, jež má Dílo v době jeho předání a převzetí.
- 6.2. Objednatel je povinen Dílo prohlédnout v době jeho předání.
- 6.3. Zhotovitel přijímá záruku za jakost Díla v trvání **48 měsíců** ode dne předání a převzetí celého Díla Objednatelem.
- 6.4. Na vestavěné vybavení a průmyslové výrobky platí záruční lhůty, stanovené záručními listy výrobců vybavení a průmyslových výrobků.
- 6.5. Zhotovitel neodpovídá za ty vady Díla, na které Objednatele upozornil a Objednatel přesto trval na původním provedení.
- 6.6. Reklamace vad musí být provedena písemně. Zhotovitel se zavazuje odstranit reklamované vady ve lhůtě 14 dnů od přijetí reklamace od Objednatele, pokud se s Objednatelem nedohodne jinak.
- 6.7. Objednatel poskytne přiměřenou součinnost při případných dalších pracích na jeho rozvodech, pokud to bude během montáže zařízení nutné.

Čl. 7. – Zastupování

Během provádění Díla v rozsahu této smlouvy zastupuje

Zhotovitele:

ve věcech smluvních:

ve věcech technických:



Objednatele:

ve věcech smluvních:

ve věcech technických:



Čl. 8. - Závěrečná ustanovení

- 8.1. Veškeré změny nebo doplnění této smlouvy mohou být provedeny pouze písemným dodatkem odsouhlaseným a podepsaným smluvními stranami.
- 8.2. Podmínkou provádění Díla je dodržení zákona č. 309/2006 Sb., o zajištění dalších podmínek bezpečnosti a ochrany zdraví při práci a dodržení všech ekologických podmínek vyplývajících ze zákona a příslušných právních předpisů.
- 8.3. Tato smlouva je sepsána ve dvou stejnopisech s platností originálu, z nichž každá smluvní strana obdrží jedno vyhotovení.
- 8.4. Právní vztahy smluvních stran z této smlouvy vyplývající a jí neupravené se řídí příslušnými ustanoveními občanského zákoníku.
- 8.5. Tato smlouva podléhá uveřejnění v registru smluv podle zákona č. 340/2015 Sb., o zvláštních podmínkách účinnosti některých smluv, uveřejňování těchto smluv a

o registru smluv (zákon o registru smluv), v platném znění.

8.6. Tato smlouva nabývá platnosti dnem podpisu oběma smluvními stranami a účinnosti dnem zveřejnění v registru smluv.

8.7. Přílohy, které tvoří nedílnou součást této smlouvy jsou:

příloha č. 1 – Položkový rozpočet ze dne **31.8.2023**,

příloha č. 2 – Výpis z obchodního rejstříku Zhotovitele,

příloha č. 3 – Výpis z živnostenského rejstříku Zhotovitele.

Smluvní strany prohlašují, že tato smlouva byla sepsána podle jejich pravé a svobodné vůle, žádná ze smluvních stran ji neuzavírá v tísní ani za nápadně nevýhodných podmínek. Obě smluvní strany prohlašují, že se seznámily s obsahem této smlouvy a jejích příloh a s obsahem souhlasí, na důkaz čehož připojují své vlastnoruční podpisy.

V Praze dne:

V Praze dne:

za Objednatele:
Ing. Jiří Stuna, ředitel

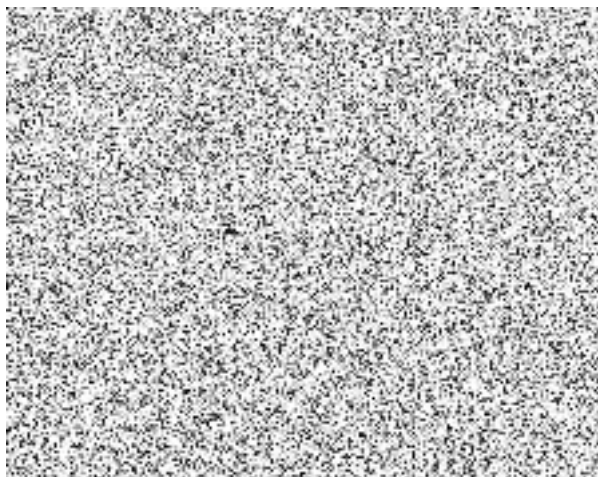

za Zhotovitele:
Ing. Jiří Uher, jednatel

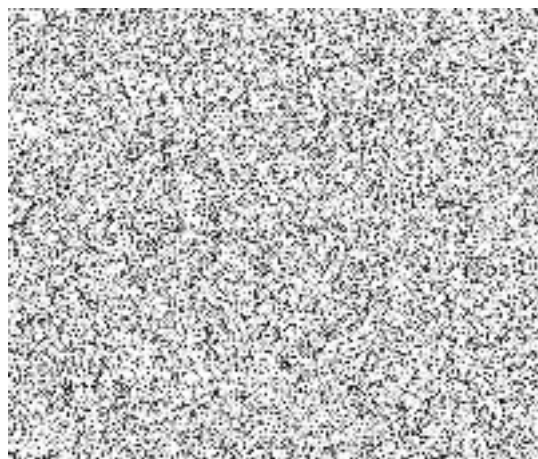



CENOVÁ NABÍDKA

31.8.2023

Bytová správa Ministerstva vnitra s.p.o.
Na Pankráci 1623/72
Praha 4

interní ozn.: PR0238

VĚC: výměna akumulční nádrže Regulus R0BC 750 vč. elektronických anod

Vážený zákazníku, předkládám Vám kalkulaci ceny:

Objekt:

Josef Mlýnský 402

Popis:

Cenová nabídka na výměnu akumulční nádrže Regulus R0BC750 včetně elektronických anod a doplnění elektronických anod do stávající nádrže.

Popis práce / položka	Množství	Jednotka	Cena za jednotku (Kč)	Celková cena (Kč)
1. DODÁVKY				
Zásobník R0BC 750L, BEZ HADA, VČ. IZOL., R0BC	ks	1	67 018 Kč	67 018 Kč
Příruba k zásobníkům Regulus RBC750-1000 R0BC 750-1000 PRO TĚLESO VČ. ANOD	ks	2	7 950 Kč	15 900 Kč
Anoda elektronická Regulus REG-17372 PRO ZÁSObNÍKY RBC 750-1000	ks	4	4 033 Kč	16 132 Kč
Topenářský materiál pro přepojení nového zásobníku	kpl	1	13 000 Kč	13 000 Kč
2. MONTÁŽE				
Montáž, demontáž, topenářská práce	hod	18	950 Kč	17 100 Kč
Elektropráce na připojení anod	hod	3	950 Kč	2 850 Kč
3. OSTATNÍ				
Kompletace, odzkoušení, zprovoznění	kpl	1	5 602 Kč	5 602 Kč
Doprava	km	50	16 Kč	800 Kč

Platnost nabídky: 15 pracovních dní

Záruky: na dodané zařízení dle údajů výrobce, na montážní činnost 24 měsíců

Termín realizace je ovlivněn dodávkou nádrže od dodavatele. Pokud nebude mít dodavatel skladem, bude termín cca 10-12 týdnů od objednání.

Informace k fakturaci: Při poskytování stavebních nebo montážních prací zařazených v klasifikace produkce CZ-CPA



Výpis

z obchodního rejstříku, vedeného
Městským soudem v Praze
oddíl C, vložka 146821

Datum vzniku a zápisu:	31. prosince 2008
Spisová značka:	C 146821 vedená u Městského soudu v Praze
Obchodní firma:	KOMTERM Čechy, s.r.o.
Sídlo:	Praha 4, Bělehradská 55/15, PSČ 14000
Identifikační číslo:	285 10 011
Právní forma:	Společnost s ručením omezeným
Předmět podnikání:	montáž, opravy, revize a zkoušky plynových zařízení a plnění nádob plyny montáž, opravy, revize a zkoušky tlakových zařízení a nádob na plyny projektová činnost ve výstavbě provádění staveb, jejich změn a odstraňování montáž, opravy a rekonstrukce chladících zařízení a tepelných čerpadel vodoinstalatérství, topenářství výroba, obchod a služby neuvedené v přílohách 1 až 3 živnostenského zákona montáž, opravy, revize a zkoušky elektrických zařízení podnikání v oblasti nakládání s nebezpečnými odpady výroba, instalace, opravy elektrických strojů a přístrojů, elektronických a telekomunikačních zařízení výroba tepelné energie a rozvod tepelné energie nepodléhající licenci realizovaná ze zdrojů tepelné energie s instalovaným výkonem jednoho zdroje nad 50kW výroba elektřiny rozvod tepelné energie výroba tepelné energie pronájem nemovitostí, bytů a nebytových prostor
Statutární orgán:	
 jednatel:	JIRÍ UHER, dat. nar. 27. května 1963 Nynice 44, 330 11 Hromnice Den vzniku funkce: 4. července 2013
Počet členů:	1
Způsob jednání:	Podepisování za společnost se děje tak, že jednatel připojí k obchodní firmě společnosti svůj podpis.
Společníci:	
 Společník:	KOMTERM, a.s., IČ: 267 60 738 Praha 4 - Nusle, Bělehradská 55/15, PSČ 14000
Podíl:	Vklad: 200 000,- Kč Splaceno: 100% Obchodní podíl: 100 % Druh podílu: základní
Základní kapitál:	200 000,- Kč Splaceno: 100%
Ostatní skutečnosti:	Na společnost KOMTERM Čechy, s.r.o., přešla část jmění rozdělované společnosti KOMTERM, a.s., která je uvedena v projektu odštěpení sloučením uzavřeném dne 19.9.2012 mezi společnostmi KOMTERM, a.s., se sídlem Praha 4,

Bělehradská 55/15, PSČ 140 00, IČ: 267 60 738, zapsanou v obchodním rejstříku Městského soudu v Praze, oddíle B, vložka 8117, jako rozdělovanou společností se společností KOMTERM Čechy, s.r.o., se sídlem Praha 4, Bělehradská 55/15, PSČ 140 00, IČ: 285 10 011, zapsanou v obchodním rejstříku Městského soudu v Praze, oddíl C, vložka 146821, a společností KOMTERM Morava, s.r.o., se sídlem Brno, Bohunice, Traťová 653/3, PSČ 619 00, IČ: 275 62 778, zapsanou v obchodním rejstříku Krajského soudu v Brně, oddíl C, vložka 73806, jako nástupnickými společnostmi.

Obchodní korporace se podřídila zákonu jako celku postupem podle § 777 odst. 5 zákona č. 90/2012 Sb., o obchodních společnostech a družstvech.

Výpis z veřejné části Živnostenského rejstříku

Platnost k 05.09.2023 12:17:09

Obchodní firma: **KOMTERM Čechy, s.r.o.**
Adresa sídla: **Bělehradská 55/15, 140 00, Praha 4 - Nusle**
Identifikační číslo osoby: **28510011**
Datum doručení výpisu podle §10 odst.4 živnostenského zákona: **12.12.2008**
Statutární orgán nebo jeho členové:

Jméno a příjmení: **Ing. Jiří Uher (7)**
Vznik funkce: **04.07.2013**

Živnostenské oprávnění č.1

Předmět podnikání: **Montáž, opravy, revize a zkoušky plynových zařízení a plnění nádob plyny**
Druh živnosti: **Ohlašovací řemeslná**
Vznik oprávnění: **31.12.2008**
Doba platnosti oprávnění: **na dobu neurčitou**
Odpovědný zástupce:
Jméno a příjmení: **Karel Mareš (1)**

Živnostenské oprávnění č.2

Předmět podnikání: **Montáž, opravy, revize a zkoušky tlakových zařízení a nádob na plyny**
Druh živnosti: **Ohlašovací řemeslná**
Vznik oprávnění: **31.12.2008**
Doba platnosti oprávnění: **na dobu neurčitou**
Odpovědný zástupce:
Jméno a příjmení: **Josef Tvrzník (2)**

Živnostenské oprávnění č.3

Předmět podnikání: **Projektová činnost ve výstavbě**
Druh živnosti: **Ohlašovací vázaná**
Vznik oprávnění: **31.12.2008**
Doba platnosti oprávnění: **na dobu neurčitou**
Odpovědný zástupce:
Jméno a příjmení: **Ing. Jiří Petr (3)**

Živnostenské oprávnění č.4

Předmět podnikání: **Provádění staveb, jejich změn a odstraňování**
Druh živnosti: **Ohlašovací vázaná**
Vznik oprávnění: **31.12.2008**
Doba platnosti oprávnění: **na dobu neurčitou**
Odpovědný zástupce:
Jméno a příjmení: **Ing. Jiří Petr (3)**

Živnostenské oprávnění č.5

Předmět podnikání: **Montáž, opravy a rekonstrukce chladících zařízení a tepelných čerpadel**
Druh živnosti: **Ohlašovací řemeslná**
Vznik oprávnění: **31.12.2008**
Doba platnosti oprávnění: **na dobu neurčitou**

Odpovědný zástupce:

Jméno a příjmení: **Ing. Jiří Petr (3)**

Živnostenské oprávnění č.6

Předmět podnikání: **Vodoinstalatérství, topenářství**

Druh živnosti: **Ohlašovací řemeslná**

Vznik oprávnění: **31.12.2008**

Doba platnosti oprávnění: **na dobu neurčitou**

Odpovědný zástupce:

Jméno a příjmení: **Ing. Jiří Petr (3)**

Živnostenské oprávnění č.7

Předmět podnikání: **Výroba, obchod a služby neuvedené v přílohách 1 až 3 živnostenského zákona**

Obory činnosti: **Přípravné a dokončovací stavební práce, specializované stavební činnosti**

Zprostředkování obchodu a služeb

Velkoobchod a maloobchod

Poskytování software, poradenství v oblasti informačních technologií, zpracování dat,

hostingové a související činnosti a webové portály

Poradenská a konzultační činnost, zpracování odborných studií a posudků

Příprava a vypracování technických návrhů, grafické a kresličské práce

Poskytování technických služeb

Výroba, obchod a služby jinde nezařazené

Druh živnosti: **Ohlašovací volná**

Vznik oprávnění: **31.12.2008**

Doba platnosti oprávnění: **na dobu neurčitou**

Živnostenské oprávnění č.8

Předmět podnikání: **Montáž, opravy, revize a zkoušky elektrických zařízení**

Druh živnosti: **Ohlašovací řemeslná**

Vznik oprávnění: **21.02.2011**

Doba platnosti oprávnění: **na dobu neurčitou**

Odpovědný zástupce:

Jméno a příjmení: **Bohumil Chalupa (4)**

Živnostenské oprávnění č.9

Předmět podnikání: **Podnikání v oblasti nakládání s nebezpečnými odpady**

Druh živnosti: **Ohlašovací vázaná**

Vznik oprávnění: **12.11.2012**

Doba platnosti oprávnění: **na dobu neurčitou**

Odpovědný zástupce:

Jméno a příjmení: **Ing. Šárka Blažková (5)**

Živnostenské oprávnění č.10

Předmět podnikání: **Výroba, instalace, opravy elektrických strojů a přístrojů, elektronických a telekomunikačních zařízení**

Druh živnosti: **Ohlašovací řemeslná**

Vznik oprávnění: **12.11.2012**

Doba platnosti oprávnění: **na dobu neurčitou**

Odpovědný zástupce:

Jméno a příjmení: **Bohumil Chalupa (4)**

Živnostenské oprávnění č.11

Předmět podnikání: **Výroba tepelné energie a rozvod tepelné energie, nepodléhající licenci realizovaná ze zdrojů tepelné energie s instalovaným výkonem jednoho zdroje nad 50 kW**

Podmínky provozování živnosti: **fyzická nebo právnická osoba, která žádá o udělení koncese a není držitelem licence na výrobu tepelné energie a licence na rozvod tepelné energie, musí prokázat, že má technické předpoklady k zajištění výkonu koncesované činnosti, a že touto činností nedojde k ohrožení života a činnosti osob, majetku či zájmu na ochranu životního prostředí. Fyzická nebo právnická osoba, která žádá o udělení koncese, musí mít uzavřeno pojištění odpovědnosti.**

Druh živnosti: **Koncesovaná**

Vznik oprávnění: **31.12.2012**

Doba platnosti oprávnění: **na dobu neurčitou**

Odpovědný zástupce:
Jméno a příjmení: **Ing. Monika Melzerová (6)**

Provozovny k předmětu podnikání číslo

11. Výroba tepelné energie a rozvod tepelné energie, nepodléhající licenci realizovaná ze zdrojů tepelné energie s instalovaným výkonem jednoho zdroje nad 50 kW

Adresa: **Štolcova 2160/3, 143 00, Praha 4 - Modřany**
Identifikační číslo provozovny: **1013501322**
Zahájení provozování dne: **03.10.2020**

Adresa: **Legerova 1878/5, 120 00, Praha 2 - Nové Město**
Identifikační číslo provozovny: **1013500504**
Zahájení provozování dne: **08.10.2020**

Adresa: **Londýnská 815/17, 120 00, Praha 2 - Vinohrady**
Identifikační číslo provozovny: **1013500512**
Zahájení provozování dne: **08.10.2020**

Adresa: **Plavecká 402/10, 128 00, Praha 2 - Nové Město**
Identifikační číslo provozovny: **1013500521**
Zahájení provozování dne: **08.10.2020**

Adresa: **Rejskova 2369/11, 120 00, Praha 2 - Vinohrady**
Identifikační číslo provozovny: **1013500539**
Zahájení provozování dne: **08.10.2020**

Adresa: **Sarajevská 68/16, 120 00, Praha 2 - Vinohrady**
Identifikační číslo provozovny: **1013500547**
Zahájení provozování dne: **08.10.2020**

Adresa: **Sekaninova 1204/36, 128 00, Praha 2 - Nusle**
Identifikační číslo provozovny: **1013500555**
Zahájení provozování dne: **08.10.2020**

Adresa: **Sokolská 1869/18, 120 00, Praha 2 - Nové Město**
Identifikační číslo provozovny: **1013500563**
Zahájení provozování dne: **08.10.2020**

Adresa: **Sokolská 1868/20, 120 00, Praha 2 - Nové Město**
Identifikační číslo provozovny: **1013500571**
Zahájení provozování dne: **08.10.2020**

Adresa: **Šafaříkova 253/10, 120 00, Praha 2 - Vinohrady**
Identifikační číslo provozovny: **1013500580**
Zahájení provozování dne: **08.10.2020**

Adresa: **Trojická 387/2, 128 00, Praha 2 - Nové Město**
Identifikační číslo provozovny: **1013500598**
Zahájení provozování dne: **08.10.2020**

Adresa: **Vratislavova 33/2, 128 00, Praha 2 - Vyšehrad**
Identifikační číslo provozovny: **1013500601**
Zahájení provozování dne: **08.10.2020**

Adresa: **Vyšehradská 418/15, 128 00, Praha 2 - Nové Město**
Identifikační číslo provozovny: **1013500610**
Zahájení provozování dne: **08.10.2020**

Adresa: **Vyšehradská 428/35, 128 00, Praha 2 - Nové Město**
Identifikační číslo provozovny: **1013500628**
Zahájení provozování dne: **08.10.2020**

Adresa: **Záhřebská 614/4, 120 00, Praha 2 - Vinohrady**
Identifikační číslo provozovny: **1013500636**
Zahájení provozování dne: **08.10.2020**

Adresa: **Americká 426/33, 120 00, Praha 2 - Vinohrady**
Identifikační číslo provozovny: **1013500644**
Zahájení provozování dne: **08.10.2020**

Adresa: **Americká 118/38, 120 00, Praha 2 - Vinohrady**
Identifikační číslo provozovny: **1013500652**
Zahájení provozování dne: **08.10.2020**

Adresa: **Bělehradská 449/51, 120 00, Praha 2 - Vinohrady**
Identifikační číslo provozovny: **1013500661**
Zahájení provozování dne: **08.10.2020**

Adresa: **Belgická 226/8, 120 00, Praha 2 - Vinohrady**
Identifikační číslo provozovny: **1013500679**
Zahájení provozování dne: **08.10.2020**

Adresa: **Belgická 519/21, 120 00, Praha 2 - Vinohrady**
Identifikační číslo provozovny: **1013500695**
Zahájení provozování dne: **08.10.2020**

Adresa: **Bruselská 413/12, 120 00, Praha 2 - Vinohrady**
Identifikační číslo provozovny: **1013500709**
Zahájení provozování dne: **08.10.2020**

Adresa: **Francouzská 145/22, 120 00, Praha 2 - Vinohrady**
Identifikační číslo provozovny: **1013500717**
Zahájení provozování dne: **08.10.2020**

Adresa: **Hádkova 1616/13, 120 00, Praha 2 - Nové Město**
Identifikační číslo provozovny: **1013500725**
Zahájení provozování dne: **08.10.2020**

Adresa: **Jana Masaryka 627/31, 120 00, Praha 2 - Vinohrady**
Identifikační číslo provozovny: **1013500733**
Zahájení provozování dne: **08.10.2020**

Název: **Kotelna**
Umístění: **přízemí domu**

Adresa: **Průběžná 288/11, 100 00, Praha 10 - Strašnice**
Identifikační číslo provozovny: **1013499522**
Zahájení provozování dne: **08.10.2020**

Adresa: **Zenklova 566/34, 180 00, Praha 8 - Libeň**
Identifikační číslo provozovny: **1013499531**
Zahájení provozování dne: **08.10.2020**

Adresa: **Jana Masaryka 701/38, 120 00, Praha 2 - Vinohrady**
Identifikační číslo provozovny: **1013500741**
Zahájení provozování dne: **08.10.2020**

Adresa: **Budějovická 312, 252 42, Jesenice**
Identifikační číslo provozovny: **1013499549**
Zahájení provozování dne: **08.10.2020**

Adresa: **Legerova 1646/37, 120 00, Praha 2 - Nové Město**
Identifikační číslo provozovny: **1013500750**
Zahájení provozování dne: **08.10.2020**

Adresa: **Na okraji 335/42, 162 00, Praha 6 - Veveřín**
Identifikační číslo provozovny: **1013499557**
Zahájení provozování dne: **08.10.2020**

Adresa: **Máchova 2463/17, 120 00, Praha 2 - Vinohrady**
Identifikační číslo provozovny: **1013500768**
Zahájení provozování dne: **08.10.2020**

Adresa: **Sokolská 464/27, 120 00, Praha 2 - Nové Město**
Identifikační číslo provozovny: **1013500776**
Zahájení provozování dne: **08.10.2020**

Adresa: **Sokolská 1800/36, 120 00, Praha 2 - Nové Město**
Identifikační číslo provozovny: **1013500784**
Zahájení provozování dne: **08.10.2020**

Adresa: **Šmilovského 1473/6, 120 00, Praha 2 - Vinohrady**
Identifikační číslo provozovny: **1013500792**
Zahájení provozování dne: **08.10.2020**

Adresa: **Záhřebská 158/20, 120 00, Praha 2 - Vinohrady**
Identifikační číslo provozovny: **1013500806**
Zahájení provozování dne: **08.10.2020**

Adresa: **Italská 1583/24, 120 00, Praha 2 - Vinohrady**
Identifikační číslo provozovny: **1013500849**
Zahájení provozování dne: **08.10.2020**

Adresa: **Záhřebská 156/26, 120 00, Praha 2 - Vinohrady**
Identifikační číslo provozovny: **1013500814**
Zahájení provozování dne: **08.10.2020**

Adresa: **Táborská 2025, 252 28, Černošice**
Identifikační číslo provozovny: **1013500857**
Zahájení provozování dne: **08.10.2020**

Adresa: **Mokropeská 2026, 252 28, Černošice**
Identifikační číslo provozovny: **1013500865**
Zahájení provozování dne: **08.10.2020**

Adresa: **Pod Formankou 534/5, 149 00, Praha 4 - Újezd u Průhonic**
Identifikační číslo provozovny: **1013500873**
Zahájení provozování dne: **08.10.2020**

Adresa: **Klimentská 1515/22, 110 00, Praha 1 - Nové Město**
Identifikační číslo provozovny: **1013500822**
Zahájení provozování dne: **08.10.2020**

Adresa: **Krumlovská 38, 383 01, Prachatice - Prachatice II**
Identifikační číslo provozovny: **1013500831**
Zahájení provozování dne: **08.10.2020**

Adresa: **Starodubečská 413/14, 107 00, Praha 10 - Dubeč**
Identifikační číslo provozovny: **1013500881**
Zahájení provozování dne: **08.10.2020**

Adresa: **Řeznická 1486/5, 110 00, Praha 1 - Nové Město**
Identifikační číslo provozovny: **1013500890**
Zahájení provozování dne: **08.10.2020**

Adresa: **Fričova 1240, 263 01, Dobříš**
Identifikační číslo provozovny: **1013500903**
Zahájení provozování dne: **08.10.2020**

Adresa: **Vinohradská 111/109, 130 00, Praha 3 - Vinohrady**
Identifikační číslo provozovny: **1013500911**
Zahájení provozování dne: **08.10.2020**

Adresa: **Ondříčkova 2296/8, 130 00, Praha 3 - Vinohrady**
Identifikační číslo provozovny: **1013500920**
Zahájení provozování dne: **08.10.2020**

Adresa: **náměstí Hrdinů 1301/5, 140 00, Praha 4 - Nusle**
Identifikační číslo provozovny: **1013500938**
Zahájení provozování dne: **08.10.2020**

Adresa: **K Botiči 1439/5, 101 00, Praha 10 - Vršovice**
Identifikační číslo provozovny: **1013500946**
Zahájení provozování dne: **08.10.2020**

Adresa: **Klimentská 1204/8, 110 00, Praha 1 - Nové Město**
Identifikační číslo provozovny: **1013500962**
Zahájení provozování dne: **08.10.2020**

Adresa: **Pod vilami 802/7, 140 00, Praha 4 - Nusle**
Identifikační číslo provozovny: **1013500971**
Zahájení provozování dne: **08.10.2020**

Adresa: **Na Formance 498/3, 149 00, Praha 4 - Újezd u Průhonic**
Identifikační číslo provozovny: **1013500989**
Zahájení provozování dne: **08.10.2020**

Adresa: **Ke Stadionu 375, 250 70, Odolena Voda**
Identifikační číslo provozovny: **1013500997**
Zahájení provozování dne: **08.10.2020**

Adresa: **Trojická 1904/14, 128 00, Praha 2 - Nové Město**
Identifikační číslo provozovny: **1013501004**
Zahájení provozování dne: **08.10.2020**

Adresa: **Na kréšské stráni 1366/6, 140 00, Praha 4 - Krč**
Identifikační číslo provozovny: **1013499565**
Zahájení provozování dne: **08.10.2020**

Adresa: **Sokolská 1595/62, 120 00, Praha 2 - Nové Město**
Identifikační číslo provozovny: **1013499573**
Zahájení provozování dne: **08.10.2020**

Adresa: **Holečkova 798/101, 150 00, Praha 5 - Košíře**
Identifikační číslo provozovny: **1013501039**
Zahájení provozování dne: **08.10.2020**

Adresa: **Švehlova 3147/30, 102 00, Praha 10 - Hostivař**
Identifikační číslo provozovny: **1013499581**
Zahájení provozování dne: **08.10.2020**

Adresa: **Malá Štěpánská 541/15, 120 00, Praha 2 - Nové Město**
Identifikační číslo provozovny: **1013499590**
Zahájení provozování dne: **08.10.2020**

Adresa: **Boženy Jandlové 2132/3, 143 00, Praha 4 - Modřany**
Identifikační číslo provozovny: **1013501047**
Zahájení provozování dne: **08.10.2020**

Adresa: **Nepomucká 1253/5, 150 00, Praha 5 - Košíře**
Identifikační číslo provozovny: **1013499603**
Zahájení provozování dne: **08.10.2020**

Adresa: **Weberova 1090/1, 150 00, Praha 5 - Košíře**
Identifikační číslo provozovny: **1013499611**
Zahájení provozování dne: **08.10.2020**

Adresa: **Štolcova 2133/4, 143 00, Praha 4 - Modřany**
Identifikační číslo provozovny: **1013501055**
Zahájení provozování dne: **08.10.2020**

Adresa: **Kroupova 2775/2, 150 00, Praha 5 - Smíchov**
Identifikační číslo provozovny: **1013499620**
Zahájení provozování dne: **08.10.2020**

Adresa: **Na Fialce 2436/10, 251 01, Říčany**
Identifikační číslo provozovny: **1013501063**
Zahájení provozování dne: **08.10.2020**

Adresa: **Kudrnova 235/1a, 150 00, Praha 5 - Motol**
Identifikační číslo provozovny: **1013499638**
Zahájení provozování dne: **08.10.2020**

Adresa: **Nad Palatou 613/29, 150 00, Praha 5 - Smíchov**
Identifikační číslo provozovny: **1013499646**
Zahájení provozování dne: **08.10.2020**

Adresa: **Kořenského 760/10, 150 00, Praha 5 - Smíchov**
Identifikační číslo provozovny: **1013499654**
Zahájení provozování dne: **08.10.2020**

Adresa: **Vltavská 585/14, 150 00, Praha 5 - Smíchov**
Identifikační číslo provozovny: **1013499671**
Zahájení provozování dne: **08.10.2020**

Adresa: **Vltavská 980/12, 150 00, Praha 5 - Smíchov**
Identifikační číslo provozovny: **1013499662**
Zahájení provozování dne: **08.10.2020**

Adresa: **Jana Zajíce 168/38, 170 00, Praha 7 - Bubeneč**
Identifikační číslo provozovny: **1013501098**
Zahájení provozování dne: **08.10.2020**

Adresa: **Na Folimance 2490/2, 120 00, Praha 2 - Vinohrady**
Identifikační číslo provozovny: **1013499689**
Zahájení provozování dne: **08.10.2020**

Adresa: **Skloněná 921/7, 190 00, Praha 9 - Vysočany**
Identifikační číslo provozovny: **1013501101**
Zahájení provozování dne: **08.10.2020**

Adresa: **Jinonická 1226/90b, 158 00, Praha 5 - Košíře**
Identifikační číslo provozovny: **1013499697**
Zahájení provozování dne: **08.10.2020**

Adresa: **U uhříněveské obory 1555/6, 104 00, Praha 10 - Uhříněves**
Identifikační číslo provozovny: **1013501110**
Zahájení provozování dne: **08.10.2020**

Adresa: **Na Podkovce 282/12, 147 00, Praha 4 - Podolí**
Identifikační číslo provozovny: **1013501128**
Zahájení provozování dne: **08.10.2020**

Adresa: **Berounská 500, 273 51, Unhošť**
Identifikační číslo provozovny: **1013501136**
Zahájení provozování dne: **08.10.2020**

Adresa: **Zemské právo 1291/1, 102 00, Praha 10 - Hostivař**
Identifikační číslo provozovny: **1013501144**
Zahájení provozování dne: **08.10.2020**

Adresa: **Na vysoké I 347/13, 150 00, Praha 5 - Radlice**
Identifikační číslo provozovny: **1013501152**
Zahájení provozování dne: **08.10.2020**

Adresa: **Hostivařská 93/12, 102 00, Praha 10 - Hostivař**
Identifikační číslo provozovny: **1013501161**
Zahájení provozování dne: **08.10.2020**

Adresa: **Ondříčkova 2416/42, 130 00, Praha 3 - Vinohrady**
Identifikační číslo provozovny: **1013501195**
Zahájení provozování dne: **08.10.2020**

Adresa: **Beniškově 1258/1, 150 00, Praha 5 - Košíře**
Identifikační číslo provozovny: **1013501209**
Zahájení provozování dne: **08.10.2020**

Adresa: **Čelakovského 610, 566 01, Vysoké Mýto - Choceňské Předměstí**
Identifikační číslo provozovny: **1013501217**
Zahájení provozování dne: **08.10.2020**

Adresa: **Pod Školkou 493, 254 01, Jílové u Prahy**
Identifikační číslo provozovny: **1013499701**
Zahájení provozování dne: **08.10.2020**

Adresa: **Sámova 1476/1, 101 00, Praha 10 - Vršovice**
Identifikační číslo provozovny: **1013499719**
Zahájení provozování dne: **08.10.2020**

Adresa: **Kupeckého 576/17, 149 00, Praha 4 - Háje**
Identifikační číslo provozovny: **1013499727**
Zahájení provozování dne: **08.10.2020**

Adresa: **Vraclavská 535, 566 01, Vysoké Mýto - Pražské Předměstí**
Identifikační číslo provozovny: **1013501225**
Zahájení provozování dne: **08.10.2020**

Umístění: **MŠ Tyršova**
Adresa: **Komenského 322, 254 01, Jílové u Prahy**
Identifikační číslo provozovny: **1013501888**
Zahájení provozování dne: **08.10.2020**

Adresa: **Tylova 1006, 293 01, Mladá Boleslav - Mladá Boleslav II**
Identifikační číslo provozovny: **1013499735**
Zahájení provozování dne: **08.10.2020**

Adresa: **Benátská 433/2, 128 00, Praha 2 - Nové Město**
Identifikační číslo provozovny: **1013499743**
Zahájení provozování dne: **08.10.2020**

Adresa: **Na Mlejniku 1238/2a, 147 00, Praha 4 - Braník**
Identifikační číslo provozovny: **1013501241**
Zahájení provozování dne: **08.10.2020**

Adresa: **Masná 702/9, 110 00, Praha 1 - Staré Město**
Identifikační číslo provozovny: **1013501250**
Zahájení provozování dne: **08.10.2020**

Adresa: **Sídlišťe 232, 330 24, Heřmanova Huť - Vlkyš**
Identifikační číslo provozovny: **1013499841**
Zahájení provozování dne: **08.10.2020**

Adresa: **Preslova 72/25, 150 00, Praha 5 - Smíchov**
Identifikační číslo provozovny: **1013499751**
Zahájení provozování dne: **08.10.2020**

Adresa: **Lumiérů 500/39, 152 00, Praha 5 - Hlubočepy**
Identifikační číslo provozovny: **1013501268**
Zahájení provozování dne: **08.10.2020**

Adresa: **Sídlišťe 233, 330 24, Heřmanova Huť - Vlkyš**
Identifikační číslo provozovny: **1013499859**
Zahájení provozování dne: **08.10.2020**

Adresa: **U uhříněveské obory 1562/4, 104 00, Praha 10 - Uhříněves**
Identifikační číslo provozovny: **1013501276**
Zahájení provozování dne: **08.10.2020**

Adresa: **Sídlišťe 234, 330 24, Heřmanova Huť - Vlkyš**
Identifikační číslo provozovny: **1013499867**
Zahájení provozování dne: **08.10.2020**

Adresa: **357 51, Libavské Údolí 110**
Identifikační číslo provozovny: **1013499760**
Zahájení provozování dne: **08.10.2020**

Adresa: **Atletická 2417/1b, 169 00, Praha 6 - Břevnov**
Identifikační číslo provozovny: **1013501896**
Zahájení provozování dne: **08.10.2020**

Adresa: **357 51, Libavské Údolí 50**
Identifikační číslo provozovny: **1013499778**
Zahájení provozování dne: **08.10.2020**

Adresa: **Slunečná 1901, 252 28, Černošice**
Identifikační číslo provozovny: **1013501284**
Zahájení provozování dne: **08.10.2020**

Adresa: **Pod kapličkou 2846/11, 130 00, Praha 3 - Žižkov**
Identifikační číslo provozovny: **1013501900**
Zahájení provozování dne: **08.10.2020**

Adresa: **357 51, Libavské Údolí 45**
Identifikační číslo provozovny: **1013499786**
Zahájení provozování dne: **08.10.2020**

Adresa: **357 51, Libavské Údolí 55**
Identifikační číslo provozovny: **1013499794**
Zahájení provozování dne: **08.10.2020**

Adresa: **U milosrdných 867/2, 110 00, Praha 1 - Staré Město**
Identifikační číslo provozovny: **1013501292**
Zahájení provozování dne: **08.10.2020**

Adresa: **Pod svahem 1520/14, 147 00, Praha 4 - Braník**
Identifikační číslo provozovny: **1013501306**
Zahájení provozování dne: **08.10.2020**

Adresa: **357 51, Libavské Údolí 109**
Identifikační číslo provozovny: **1013499808**
Zahájení provozování dne: **08.10.2020**

Adresa: **Milínská 158, 261 01, Příbram - Příbram III**
Identifikační číslo provozovny: **1013501314**
Zahájení provozování dne: **08.10.2020**

Adresa: **357 51, Libavské Údolí 95**
Identifikační číslo provozovny: **1013499816**
Zahájení provozování dne: **08.10.2020**

Adresa: **Belgická 279/2, 120 00, Praha 2 - Vinohrady**
Identifikační číslo provozovny: **1013500491**
Zahájení provozování dne: **08.10.2020**

Adresa: **Bělehradská 2324/58, 120 00, Praha 2 - Vinohrady**
Identifikační číslo provozovny: **1013500482**
Zahájení provozování dne: **08.10.2020**

Adresa: **357 51, Libavské Údolí 68**
Identifikační číslo provozovny: **1013499824**
Zahájení provozování dne: **08.10.2020**

Adresa: **Bělehradská 664/37, 120 00, Praha 2 - Vinohrady**
Identifikační číslo provozovny: **1013500474**
Zahájení provozování dne: **08.10.2020**

Adresa: **Jana Masaryka 400/21, 120 00, Praha 2 - Vinohrady**
Identifikační číslo provozovny: **1013501349**
Zahájení provozování dne: **08.10.2020**

Adresa: **náměstí Jiřího z Poděbrad 1685/8, 130 00, Praha 3 - Vinohrady**
Identifikační číslo provozovny: **1013499883**
Zahájení provozování dne: **08.10.2020**

Adresa: **V sudech 511/1, 153 00, Praha 5 - Radotín**
Identifikační číslo provozovny: **1013499875**
Zahájení provozování dne: **08.10.2020**

Adresa: **Sídliště 231, 330 24, Heřmanova Hut' - Vlkyš**
Identifikační číslo provozovny: **1013499832**
Zahájení provozování dne: **08.10.2020**

Adresa: **Jana Masaryka 638/34, 120 00, Praha 2 - Vinohrady**
Identifikační číslo provozovny: **1013501357**
Zahájení provozování dne: **08.10.2020**

Adresa: **Jeseniova 2400/96, 130 00, Praha 3 - Žižkov**
Identifikační číslo provozovny: **1013499905**
Zahájení provozování dne: **08.10.2020**

Adresa: **Karlovo náměstí 1/23, 120 00, Praha 2 - Nové Město**
Identifikační číslo provozovny: **1013501365**
Zahájení provozování dne: **08.10.2020**

Adresa: **Botičská 130/8, 128 00, Praha 2 - Vyšehrad**
Identifikační číslo provozovny: **1013501373**
Zahájení provozování dne: **08.10.2020**

Adresa: **Komenského 365, 254 01, Jilové u Prahy**
Identifikační číslo provozovny: **1013499921**
Zahájení provozování dne: **08.10.2020**

Adresa: **Kladská 2187/25, 120 00, Praha 2 - Vinohrady**
Identifikační číslo provozovny: **1013501381**
Zahájení provozování dne: **08.10.2020**

Adresa: **Malletova 2371/5, 190 00, Praha 9 - Libeň**
Identifikační číslo provozovny: **1013499930**
Zahájení provozování dne: **08.10.2020**

Adresa: **Koperníkova 1071/7, 120 00, Praha 2 - Vinohrady**
Identifikační číslo provozovny: **1013501390**
Zahájení provozování dne: **08.10.2020**

Adresa: **Londýnská 537/16, 120 00, Praha 2 - Vinohrady**
Identifikační číslo provozovny: **1013501403**
Zahájení provozování dne: **08.10.2020**

Adresa: **Londýnská 814/19, 120 00, Praha 2 - Vinohrady**
Identifikační číslo provozovny: **1013501411**
Zahájení provozování dne: **08.10.2020**

Adresa: **Londýnská 782/34, 120 00, Praha 2 - Vinohrady**
Identifikační číslo provozovny: **1013501420**
Zahájení provozování dne: **08.10.2020**

Adresa: **Máchova 704/3, 120 00, Praha 2 - Vinohrady**
Identifikační číslo provozovny: **1013501438**
Zahájení provozování dne: **08.10.2020**

Adresa: **Máchova 435/5, 120 00, Praha 2 - Vinohrady**
Identifikační číslo provozovny: **1013501446**
Zahájení provozování dne: **08.10.2020**

Adresa: **Máchova 1029/14, 120 00, Praha 2 - Vinohrady**
Identifikační číslo provozovny: **1013501454**
Zahájení provozování dne: **08.10.2020**

Adresa: **Na Smetance 505/1, 120 00, Praha 2 - Vinohrady**
Identifikační číslo provozovny: **1013501462**
Zahájení provozování dne: **08.10.2020**

Adresa: **Na zbořenci 264/7, 120 00, Praha 2 - Nové Město**
Identifikační číslo provozovny: **1013501471**
Zahájení provozování dne: **08.10.2020**

Adresa: **náměstí Míru 600/20, 120 00, Praha 2 - Vinohrady**
Identifikační číslo provozovny: **1013501489**
Zahájení provozování dne: **08.10.2020**

Adresa: **Sázavská 830/5, 120 00, Praha 2 - Vinohrady**
Identifikační číslo provozovny: **1013501501**
Zahájení provozování dne: **08.10.2020**

Adresa: **Resslova 308/10, 120 00, Praha 2 - Nové Město**
Identifikační číslo provozovny: **1013501497**
Zahájení provozování dne: **08.10.2020**

Adresa: **Slovenská 1726/27, 120 00, Praha 2 - Vinohrady**
Identifikační číslo provozovny: **1013501519**
Zahájení provozování dne: **08.10.2020**

Adresa: **Španělská 1778/16, 120 00, Praha 2 - Vinohrady**
Identifikační číslo provozovny: **1013501527**
Zahájení provozování dne: **08.10.2020**

Adresa: **Meteorologická 181/2, 142 00, Praha 4 - Libuš**
Identifikační číslo provozovny: **1013499999**
Zahájení provozování dne: **08.10.2020**

Adresa: **Trojická 397/18, 128 00, Praha 2 - Nové Město**
Identifikační číslo provozovny: **1013501535**
Zahájení provozování dne: **08.10.2020**

Adresa: **Na výšinách 903/2, 170 00, Praha 7 - Bubeneč**
Identifikační číslo provozovny: **1013500008**
Zahájení provozování dne: **08.10.2020**

Adresa: **Máchova 24, 295 01, Mnichovo Hradiště**
Identifikační číslo provozovny: **1013500016**
Zahájení provozování dne: **08.10.2020**

Adresa: **Uruguayská 429/8, 120 00, Praha 2 - Vinohrady**
Identifikační číslo provozovny: **1013501543**
Zahájení provozování dne: **08.10.2020**

Adresa: **Boleslavova 1527/24, 140 00, Praha 4 - Nusle**
Identifikační číslo provozovny: **1013500024**
Zahájení provozování dne: **08.10.2020**

Adresa: **Viničná 440/1, 128 00, Praha 2 - Nové Město**
Identifikační číslo provozovny: **1013501551**
Zahájení provozování dne: **08.10.2020**

Adresa: **Vratislavova 64/13, 128 00, Praha 2 - Vyšehrad**
Identifikační číslo provozovny: **1013501560**
Zahájení provozování dne: **08.10.2020**

Adresa: **Pisnická 760/11, 142 00, Praha 4 - Kamýk**
Identifikační číslo provozovny: **1013500032**
Zahájení provozování dne: **08.10.2020**

Adresa: **Záhřebská 539/15, 120 00, Praha 2 - Vinohrady**
Identifikační číslo provozovny: **1013501578**
Zahájení provozování dne: **08.10.2020**

Adresa: **Čimická 1630/60, 182 00, Praha 8 - Kobylisy**
Identifikační číslo provozovny: **1013500041**
Zahájení provozování dne: **08.10.2020**

Adresa: **Jeseniova 2852/16, 130 00, Praha 3 - Žižkov**
Identifikační číslo provozovny: **1013501586**
Zahájení provozování dne: **08.10.2020**

Adresa: **Průběžná 3105/74, 100 00, Praha 10 - Strašnice**
Identifikační číslo provozovny: **1013500059**
Zahájení provozování dne: **08.10.2020**

Adresa: **Náměstí Na Sádkách 705, 252 41, Dolní Břežany**
Identifikační číslo provozovny: **1013501594**
Zahájení provozování dne: **08.10.2020**

Adresa: **Rooseveltova 166/10, 160 00, Praha 6 - Bubeneč**
Identifikační číslo provozovny: **1013501608**
Zahájení provozování dne: **08.10.2020**

Adresa: **Poříčská 25, 295 01, Mnichovo Hradiště**
Identifikační číslo provozovny: **1013500067**
Zahájení provozování dne: **08.10.2020**

Adresa: **Krakovská 1338/10, 110 00, Praha 1 - Nové Město**
Identifikační číslo provozovny: **1013501616**
Zahájení provozování dne: **08.10.2020**

Adresa: **Na Pankráci 949/34, 140 00, Praha 4 - Nusle**
Identifikační číslo provozovny: **1013500083**
Zahájení provozování dne: **08.10.2020**

Adresa: **Hlubočepská 90/40, 152 00, Praha 5 - Hlubočepy**
Identifikační číslo provozovny: **1013501632**
Zahájení provozování dne: **08.10.2020**

Umístění: **nádraží**
Adresa: **257 22, Čerčany**
Identifikační číslo provozovny: **1013501641**
Zahájení provozování dne: **08.10.2020**

Adresa: **Herálecká IV 1583/4, 140 00, Praha 4 - Krč**
Identifikační číslo provozovny: **1013500091**
Zahájení provozování dne: **08.10.2020**

Adresa: **Na Formance 494/4, 149 00, Praha 4 - Újezd u Průhonic**
Identifikační číslo provozovny: **1013501667**
Zahájení provozování dne: **08.10.2020**

Adresa: **Školní 124, 261 01, Příbram - Příbram VIII**
Identifikační číslo provozovny: **1013501659**
Zahájení provozování dne: **08.10.2020**

Umístění: **železniční stanice**
Adresa: **278 01, Kralupy nad Vltavou**
Identifikační číslo provozovny: **1013500121**
Zahájení provozování dne: **08.10.2020**

Adresa: **Hostivařská 126/16, 102 00, Praha 10 - Hostivař**
Identifikační číslo provozovny: **1013501683**
Zahájení provozování dne: **08.10.2020**

Adresa: **Herálecká III 956/2, 140 00, Praha 4 - Krč**
Identifikační číslo provozovny: **1013500130**
Zahájení provozování dne: **08.10.2020**

Adresa: **Ruská 745/66, 101 00, Praha 10 - Vršovice**
Identifikační číslo provozovny: **1013501691**
Zahájení provozování dne: **08.10.2020**

Adresa: **K Chlumu 244, 330 02, Dýšina**
Identifikační číslo provozovny: **1013500148**
Zahájení provozování dne: **08.10.2020**

Adresa: **Štolcova 2103/2, 143 00, Praha 4 - Modřany**
Identifikační číslo provozovny: **1013501705**
Zahájení provozování dne: **08.10.2020**

Adresa: **Kaštanová 672, 289 24, Milovice - Mladá**
Identifikační číslo provozovny: **1013500156**
Zahájení provozování dne: **08.10.2020**

Adresa: **Jana Želivského 2386/13, 130 00, Praha 3 - Žižkov**
Identifikační číslo provozovny: **1013501713**
Zahájení provozování dne: **08.10.2020**

Adresa: **Koněvova 2416/157, 130 00, Praha 3 - Žižkov**
Identifikační číslo provozovny: **1013501756**
Zahájení provozování dne: **08.10.2020**

Adresa: **Vltavská 787/8, 150 00, Praha 5 - Smíchov**
Identifikační číslo provozovny: **1013500164**
Zahájení provozování dne: **08.10.2020**

Adresa: **Zelenky-Hajského 1826/1, 130 00, Praha 3 - Žižkov**
Identifikační číslo provozovny: **1013501764**
Zahájení provozování dne: **08.10.2020**

Adresa: **Přátelství 815/107, 104 00, Praha 10 - Uhřetěves**
Identifikační číslo provozovny: **1013500172**
Zahájení provozování dne: **08.10.2020**

Adresa: **Přátelství 815/109, 104 00, Praha 10 - Uhřetěves**
Identifikační číslo provozovny: **1013500181**
Zahájení provozování dne: **08.10.2020**

Adresa: **Hořanská 1514/2, 130 00, Praha 3 - Žižkov**
Identifikační číslo provozovny: **1013501772**
Zahájení provozování dne: **08.10.2020**

Adresa: **Sudoměřská 884/3, 130 00, Praha 3 - Žižkov**
Identifikační číslo provozovny: **1013501781**
Zahájení provozování dne: **08.10.2020**

Adresa: **R.A. Dvorského 600, 109 00, Praha 10 - Horní Měcholupy**
Identifikační číslo provozovny: **1013501799**
Zahájení provozování dne: **08.10.2020**

Adresa: **Na Formance 497/5, 149 00, Praha 4 - Újezd u Průhonice**
Identifikační číslo provozovny: **1013500199**
Zahájení provozování dne: **08.10.2020**

Adresa: **Nebužická 700, 164 00, Praha 6 - Nebužice**
Identifikační číslo provozovny: **1013500202**
Zahájení provozování dne: **08.10.2020**

Adresa: **Za pavilónem 666, 107 00, Praha 10 - Dubeč**
Identifikační číslo provozovny: **1013500211**
Zahájení provozování dne: **08.10.2020**

Adresa: **Křižíkova 160/71, 186 00, Praha 8 - Karlín**
Identifikační číslo provozovny: **1013500229**
Zahájení provozování dne: **08.10.2020**

Adresa: **U železničního mostu 2629/4, 150 00, Praha 5 - Smíchov**
Identifikační číslo provozovny: **1013501802**
Zahájení provozování dne: **08.10.2020**

Adresa: **250 61, Zápy 255**
Identifikační číslo provozovny: **1013500237**
Zahájení provozování dne: **08.10.2020**

Adresa: **U Tyršovy školy 430/1, 158 00, Praha 5 - Jinonice**
Identifikační číslo provozovny: **1013501811**
Zahájení provozování dne: **08.10.2020**

Adresa: **Vršovická 1525/1a, 101 00, Praha 10 - Vršovice**
Identifikační číslo provozovny: **1013501829**
Zahájení provozování dne: **08.10.2020**

Adresa: **Petrská 1426/1, 110 00, Praha 1 - Nové Město**
Identifikační číslo provozovny: **1013500245**
Zahájení provozování dne: **08.10.2020**

Adresa: **U masokombinátu 840, 293 06, Kosmonosy**
Identifikační číslo provozovny: **1013500253**
Zahájení provozování dne: **08.10.2020**

Adresa: **Na Větrníku 1930/1, 162 00, Praha 6 - Břevnov**
Identifikační číslo provozovny: **1013501837**
Zahájení provozování dne: **08.10.2020**

Adresa: **Tovární 3062, 470 01, Česká Lípa**
Identifikační číslo provozovny: **1013501845**
Zahájení provozování dne: **08.10.2020**

Adresa: **Šátalská 987/2a, 142 00, Praha 4 - Libuš**
Identifikační číslo provozovny: **1013501853**
Zahájení provozování dne: **08.10.2020**

Adresa: **Na sypkém 89/9, 180 00, Praha 8 - Libeň**
Identifikační číslo provozovny: **1013501861**
Zahájení provozování dne: **08.10.2020**

Umístění: **Poliklinika**
Adresa: **Sadová 618, 262 72, Břežnice**
Identifikační číslo provozovny: **1013500261**
Zahájení provozování dne: **08.10.2020**

Adresa: **Stallichova 513/4, 140 00, Praha 4 - Krč**
Identifikační číslo provozovny: **1013500270**
Zahájení provozování dne: **08.10.2020**

Adresa: **7. května 2370/25, 149 00, Praha 4 - Chodov**
Identifikační číslo provozovny: **1013501870**
Zahájení provozování dne: **08.10.2020**

Adresa: **Blšanecká 1525/2, 104 00, Praha 10 - Uhříněves**
Identifikační číslo provozovny: **1013500288**
Zahájení provozování dne: **08.10.2020**

Adresa: **Blšanecká 1527/4, 104 00, Praha 10 - Uhříněves**
Identifikační číslo provozovny: **1013500296**
Zahájení provozování dne: **08.10.2020**

Název: **kotelna**
Adresa: **Na Račanech 710, 252 41, Dolní Břežany**
Identifikační číslo provozovny: **1013500300**
Zahájení provozování dne: **08.10.2020**

Název: **kotelna**
Adresa: **U Náměstí 711, 252 41, Dolní Břežany**
Identifikační číslo provozovny: **1013500318**
Zahájení provozování dne: **08.10.2020**

Adresa: **U Náměstí 714, 252 41, Dolní Břežany**
Identifikační číslo provozovny: **1013500326**
Zahájení provozování dne: **08.10.2020**

Adresa: **Blšanecká 1526/3, 104 00, Praha 10 - Uhříněves**
Identifikační číslo provozovny: **1013500334**
Zahájení provozování dne: **08.10.2020**

Adresa: **U Náměstí 707, 252 41, Dolní Břežany**
Identifikační číslo provozovny: **1013500407**
Zahájení provozování dne: **08.10.2020**

Adresa: **Náměstí Na Sádkách 701, 252 41, Dolní Břežany**
Identifikační číslo provozovny: **1013500342**
Zahájení provozování dne: **08.10.2020**

Adresa: **Náměstí Na Sádkách 702, 252 41, Dolní Břežany**
Identifikační číslo provozovny: **1013500351**
Zahájení provozování dne: **08.10.2020**

Adresa: **Náměstí Na Sádkách 704, 252 41, Dolní Břežany**
Identifikační číslo provozovny: **1013500369**
Zahájení provozování dne: **08.10.2020**

Adresa: **Pražská 709, 252 41, Dolní Břežany**
Identifikační číslo provozovny: **1013500377**
Zahájení provozování dne: **08.10.2020**

Adresa: **U Náměstí 706, 252 41, Dolní Břežany**
Identifikační číslo provozovny: **1013500385**
Zahájení provozování dne: **08.10.2020**

Adresa: **U Náměstí 713, 252 41, Dolní Břežany**
Identifikační číslo provozovny: **1013500415**
Zahájení provozování dne: **08.10.2020**

Adresa: **Blšanecká 1524/1, 104 00, Praha 10 - Uhříněves**
Identifikační číslo provozovny: **1013500423**
Zahájení provozování dne: **08.10.2020**

Adresa: **Obilná 520, 463 12, Liberec - Liberec XXIII-Doubí**
Identifikační číslo provozovny: **1013500431**
Zahájení provozování dne: **08.10.2020**

Adresa: **náměstí 14. října 2994/9a, 150 00, Praha 5 - Smíchov**
Identifikační číslo provozovny: **1013500440**
Zahájení provozování dne: **08.10.2020**

Adresa: **Na žertvách 2431/21, 180 00, Praha 8 - Libeň**
Identifikační číslo provozovny: **1013500458**
Zahájení provozování dne: **08.10.2020**

Umístění: **kotelna**
Adresa: **Vyšehradská 1269/29, 128 00, Praha 2 - Nové Město**
Identifikační číslo provozovny: **1013735749**
Zahájení provozování dne: **29.03.2021**

Umístění: **kotelna**
Adresa: **Jeseniova 2446/75, 130 00, Praha 3 - Žižkov**
Identifikační číslo provozovny: **1013735714**
Zahájení provozování dne: **29.03.2021**

Umístění: **kotelna**
Adresa: **Žerotínova 2419/30a, 130 00, Praha 3 - Žižkov**
Identifikační číslo provozovny: **1013735731**
Zahájení provozování dne: **29.03.2021**

Umístění: **kotelna**
Adresa: **Palackého 1991/84, 741 01, Nový Jičín**
Identifikační číslo provozovny: **1013735757**
Zahájení provozování dne: **29.03.2021**

Název: **kotelna**
Umístění: **kotelna**
Adresa: **Sámova 1574/12, 101 00, Praha 10 - Vršovice**
Identifikační číslo provozovny: **1014309964**
Zahájení provozování dne: **21.06.2022**

Název: **kotelna**
Umístění: **kotelna**
Adresa: **Náměstí 58, 382 73, Vyšší Brod**
Identifikační číslo provozovny: **1014309956**
Zahájení provozování dne: **21.06.2022**

Název: **kotelna**
Umístění: **kotelna**
Adresa: **Kodaňská 1459/48, 101 00, Praha 10 - Vršovice**
Identifikační číslo provozovny: **1014309891**
Zahájení provozování dne: **21.06.2022**

Název: **kotelna**
Umístění: **kotelna**
Adresa: **Nad Závěrkou 2448/10, 169 00, Praha 6 - Břevnov**
Identifikační číslo provozovny: **1014309948**
Zahájení provozování dne: **21.06.2022**

Název: **kotelna**
Umístění: **kotelna**
Adresa: **Na Františkově 2096/14b, 710 00, Ostrava - Slezská Ostrava**
Identifikační číslo provozovny: **1014309905**
Zahájení provozování dne: **21.06.2022**

Název: **kotelna**
Umístění: **kotelna**
Adresa: **Služská 1005/16b, 182 00, Praha 8 - Kobylisy**
Identifikační číslo provozovny: **1014309972**
Zahájení provozování dne: **21.06.2022**

Název: **kotelna**
Umístění: **kotelna**
Adresa: **Na vrstevách 969/23a, 140 00, Praha 4 - Podolí**
Identifikační číslo provozovny: **1014309913**
Zahájení provozování dne: **21.06.2022**

Název: **kotelna**
Umístění: **kotelna**
Adresa: **Kloknerova 1245/1, 148 00, Praha 4 - Chodov**
Identifikační číslo provozovny: **1014309883**
Zahájení provozování dne: **21.06.2022**
Název: **kotelna**
Umístění: **kotelna**
Adresa: **Lucemburská 1856/40, 130 00, Praha 3 - Žižkov**
Identifikační číslo provozovny: **1014309921**
Zahájení provozování dne: **21.06.2022**
Název: **kotelna**
Umístění: **kotelna**
Adresa: **Míru 201, 382 73, Vyšší Brod**
Identifikační číslo provozovny: **1014309930**
Zahájení provozování dne: **21.06.2022**

Adresa místa, kde lze vypořádat případné závazky po ukončení činnosti v provozovně (§ 31 odst. 16 živnostenského zákona)

1. Místo pro vypořádání závazků: Bělehradská 55/15, 140 00, Praha 4 - Nusle

Adresa: **Borská 332, 262 72, Březnice**
Identifikační číslo provozovny: **1013501233**
Ukončení činnosti v provozovně: **30.06.2022**
Adresa: **Konečná 219/10, 351 01, Františkovy Lázně - Horní Lomany**
Identifikační číslo provozovny: **1013500954**
Ukončení činnosti v provozovně: **29.03.2021**
Adresa: **Poříčská 26, 295 01, Mnichovo Hradiště**
Identifikační číslo provozovny: **1013500075**
Ukončení činnosti v provozovně: **21.06.2022**
Adresa: **Hostivařská 96/14, 102 00, Praha 10 - Hostivař**
Identifikační číslo provozovny: **1013501179**
Ukončení činnosti v provozovně: **21.06.2022**
Adresa: **Hostivařská 130/18, 102 00, Praha 10 - Hostivař**
Identifikační číslo provozovny: **1013501675**
Ukončení činnosti v provozovně: **21.06.2022**
Adresa: **Chelčického 2614/43, 130 00, Praha 3 - Žižkov**
Identifikační číslo provozovny: **1013499913**
Ukončení činnosti v provozovně: **21.06.2022**
Adresa: **Jana Želivského 2388/17, 130 00, Praha 3 - Žižkov**
Identifikační číslo provozovny: **1013501730**
Ukončení činnosti v provozovně: **21.06.2022**
Adresa: **Jana Želivského 2387/15, 130 00, Praha 3 - Žižkov**
Identifikační číslo provozovny: **1013501721**
Ukončení činnosti v provozovně: **21.06.2022**
Adresa: **Jana Želivského 2389/19, 130 00, Praha 3 - Žižkov**
Identifikační číslo provozovny: **1013501748**
Ukončení činnosti v provozovně: **21.06.2022**
Adresa: **Jeremenkova 1171/102a, 140 00, Praha 4 - Podolí**
Identifikační číslo provozovny: **1013501012**
Ukončení činnosti v provozovně: **21.06.2022**
Adresa: **Jeremenkova 1171/102b, 140 00, Praha 4 - Podolí**
Identifikační číslo provozovny: **1013501021**
Ukončení činnosti v provozovně: **21.06.2022**

Adresa: **Machovická 1674, 190 16, Praha 9 - Újezd nad Lesy**
Identifikační číslo provozovny: **1013499964**
Ukončení činnosti v provozovně: **21.06.2022**

Adresa: **Machovická 1675, 190 16, Praha 9 - Újezd nad Lesy**
Identifikační číslo provozovny: **1013499972**
Ukončení činnosti v provozovně: **21.06.2022**

Adresa: **Novodvorská 1006/148, 142 00, Praha 4 - Braník**
Identifikační číslo provozovny: **1013501624**
Ukončení činnosti v provozovně: **29.03.2021**

Adresa: **Strakonická 2860/4, 150 00, Praha 5 - Smíchov**
Identifikační číslo provozovny: **1013499981**
Ukončení činnosti v provozovně: **21.06.2022**

Adresa: **Žerotínova 1100/36, 130 00, Praha 3 - Žižkov**
Identifikační číslo provozovny: **1013500113**
Ukončení činnosti v provozovně: **21.06.2022**

Adresa: **Žichlínská 1672, 190 16, Praha 9 - Újezd nad Lesy**
Identifikační číslo provozovny: **1013499948**
Ukončení činnosti v provozovně: **21.06.2022**

Adresa: **Žichlínská 1673, 190 16, Praha 9 - Újezd nad Lesy**
Identifikační číslo provozovny: **1013499956**
Ukončení činnosti v provozovně: **21.06.2022**

Adresa: **Na Fialce 2436/14, 251 01, Říčany**
Identifikační číslo provozovny: **1013501080**
Ukončení činnosti v provozovně: **21.06.2022**

Adresa: **Na Fialce 2436/12, 251 01, Říčany**
Identifikační číslo provozovny: **1013501071**
Ukončení činnosti v provozovně: **21.06.2022**

Adresa: **Hradecká 600, 333 01, Stod**
Identifikační číslo provozovny: **1013501187**
Ukončení činnosti v provozovně: **21.06.2022**

Seznam zúčastněných osob

Jméno a příjmení: **Karel Mareš (1)**
Datum narození: **09.08.1954**
Občanství: **Česká republika**

Jméno a příjmení: **Josef Tvrzník (2)**
Datum narození: **08.12.1964**
Občanství: **Česká republika**

Jméno a příjmení: **Ing. Jiří Petr (3)**
Datum narození: **25.06.1961**
Občanství: **Česká republika**

Jméno a příjmení: **Bohumil Chalupa (4)**
Datum narození: **17.12.1971**
Občanství: **Česká republika**

Jméno a příjmení: **Ing. Šárka Blažková (5)**
Datum narození: **15.05.1970**
Občanství: **Česká republika**

Jméno a příjmení: **Ing. Monika Melzerová (6)**
Datum narození: **07.11.1968**
Občanství: **Česká republika**

Jméno a příjmení: **Ing. Jiří Uher (7)**
Datum narození: **27.05.1963**

Úřad příslušný podle §71 odst.2 živnostenského zákona: **Úřad městské části Praha 4**

Ministerstvo průmyslu a obchodu osvědčuje, že údaje uvedené v tomto výpise jsou k datu platnosti výpisu zapsány v živnostenském rejstříku.

