

Položkový rozpočet stavby

Stavba: **2022-005** **Rekonstrukce objektu UO Vsetín ul. Hlásenka 1516**

Název: **ZL 05** **Změna dispozice soc. zařízení dopravní policie 2.NP C**

Objednatel: **Česká republika - Krajské ředitelství Zlínského kraje** IČO: **72052767**
J.A. Bati 5637 DIČ: **CZ72052767**
760 01 Zlín

Zhotovitel: **Zlínské stvaby, a.s.** IČO: **25317300**
K Majáku 5001 DIČ: **CZ25317300**
760 01 Zlín

Vypracoval:

Rozpis ceny Celkem

HSV			92 349,96
PSV			301 997,74
MON			0,00
Vedlejší náklady			0,00
Ostatní náklady			0,00
Celkem			394 347,70

Rekapitulace daní

Základ pro sníženou DPH	15 %		0,00 CZK
Snížená DPH	15 %		0,00 CZK
Základ pro základní DPH	21 %		394 347,70 CZK
Základní DPH	21 %		82 813,02 CZK
Zaokrouhlení			0,00 CZK

Cena celkem s DPH 477 160,72 CZK

v 6 září dne 17. 10. 2022

Zlínské stvaby,
 K majáku 5001, 761 2
 IČ: 25317300
 DIČ: CZ25317300

Za zhotovitele

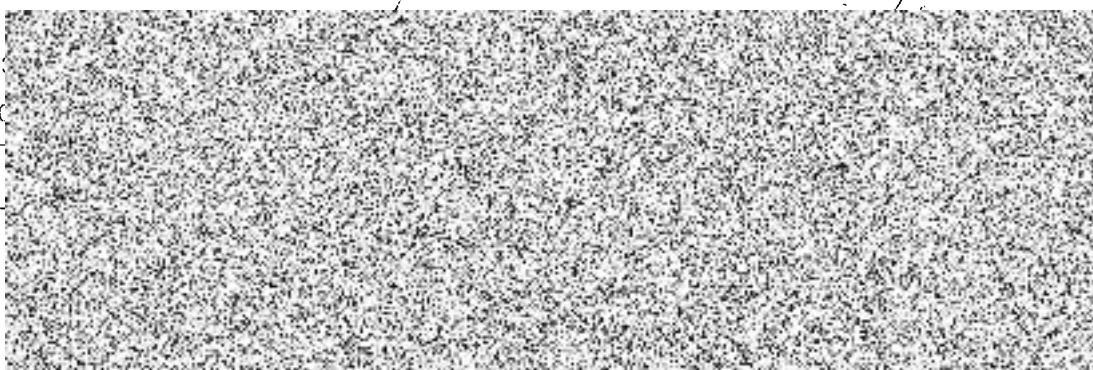

Rekapitulace dílčích částí

Číslo	Název	Základ pro sníženou DPH	Základ pro základní DPH	DPH celkem	Cena celkem	%
ZL 05	Změna dispozice soc. zařízení dopravní policie 2.NP C	0,00	394 347,70	82 813,01	477 160,71	100
01	Přípočty - Architektonicko a stavebně technické řešení	0,00	280 017,59	58 803,69	338 821,28	71
02	Odpočty - Architektonicko a stavebně technické řešení	0,00	-57 643,98	-12 105,24	-69 749,22	-15
03	Přípočty - Zařízení zdravotnických instalací	0,00	150 612,76	31 628,68	182 241,44	38
04	Přípočty - Zařízení pro ústřední vytápění	0,00	17 429,22	3 660,14	21 089,36	4
05	Odpočty - Zařízení pro ústřední vytápění	0,00	-2 963,13	-622,26	-3 585,39	-1
06	Přípočty - Zařízení vzduchotechnických instalací	0,00	24 995,64	5 249,08	30 244,72	6
07	Přípočty - Zařízení silnoproudé elektrotechniky	0,00	11 126,00	2 336,46	13 462,46	3
08	Odpočty - Zařízení silnoproudé elektrotechniky	0,00	-24 612,00	-5 168,52	-29 780,52	-6
09	Odpočty - Zařízení slaboproudé elektrotechniky	0,00	-4 614,40	-969,02	-5 583,42	-1
Celkem za stavbu		0,00	394 347,70	82 813,01	477 160,71	100

Rekapitulace přípočtů a odpočtů

Název	Základ pro sníženou DPH	Základ pro základní DPH	DPH celkem	Cena celkem	%
Přípočty celkem	0,00	484 181,21	101 678,05	585 859,26	123
Odpočty celkem	0,00	-89 833,51	-18 865,04	-108 698,55	-23
Celkem za stavbu	0,00	394 347,70	82 813,01	477 160,71	100

Rekapitulace dílů - Přípočty - Architektonicko a stavebně technické řešení

Číslo	Název	Typ dílu			Celkem	%
3	Svislé a kompletní konstrukce	HSV			46 079,26	16,5
6	Úpravy povrchů, podlahy a osazování výplní	HSV			48 563,54	17,3
9	Ostatní konstrukce a práce, bourání	HSV			2 189,02	0,8
997	Přesun sutě	HSV			3 166,41	1,1
998	Přesun hmot	HSV			2 947,92	1,1
711	Izolace proti vodě, vlhkosti a plynům	PSV			9 618,28	3,4
713	Izolace tepelné	PSV			1 926,44	0,7

714	Akustická a protiořesová opatření	PSV			9 340,12	3,3
766	Konstrukce truhlářské	PSV			51 560,00	18,4
771	Podlahy z dlaždic	PSV			18 300,19	6,5
781	Dokončovací práce - obklady	PSV			81 958,70	29,3
784	Dokončovací práce - malby a tapety	PSV			4 367,71	1,6
Cena celkem					280 017,59	100,0

Rekapitulace dílů - Odpočty - Architektonicko a stavebně technické řešení

Číslo	Název	Typ dílu			Celkem	%
6	Úpravy povrchů, podlahy a osazování výplní	HSV			-16 032,71	27,8
9	Ostatní konstrukce a práce, bourání	HSV			-1 512,15	2,6
997	Přesun sutě	HSV			-1 821,43	3,2
998	Přesun hmot	HSV			-298,79	0,5
766	Konstrukce truhlářské	PSV			-12 790,00	22,2
776	Podlahy povlakové	PSV			-22 429,79	38,9
784	Dokončovací práce - malby a tapety	PSV			-2 759,11	4,8
Cena celkem					-57 643,98	100,0

Rekapitulace dílů - Přípočty - Zařízení zdravotnických instalací

Číslo	Název	Typ dílu			Celkem	%
H713	Izolace tepelné	HSV			166,94	0,1
H721	Vnitřní kanalizace	HSV			147,65	0,1
H722	Vnitřní vodovod	HSV			315,14	0,2
H725	Zařizovací předměty	HSV			932,03	0,6

H726	Instalační prefabrikáty	HSV			500,00	0,3
713	Izolace tepelné	PSV			6 120,00	4,1
721	Vnitřní kanalizace	PSV			11 679,00	7,8
722	Vnitřní vodovod	PSV			25 958,00	17,2
725	Zařizovací předměty	PSV			86 794,00	57,6
726	Předstěnové systémy	PSV			18 000,00	12,0
Cena celkem					150 612,76	100,0

Rekapitulace dílů - Přípočty - Zařízení pro ústřední vytápění

Číslo	Název	Typ dílu			Celkem	%
H733	Rozvod potrubí	HSV			18,50	0,1
H734	Armatury	HSV			8,18	0,0
H735	Otopná tělesa	HSV			128,34	0,7
733	Rozvod potrubí	PSV			5 755,20	33,0
734	Armatury	PSV			1 169,00	6,7
735	Otopná tělesa	PSV			10 350,00	59,4
Cena celkem					17 429,22	100,0

Rekapitulace dílů - Odpočty - Zařízení pro ústřední vytápění

Číslo	Název	Typ dílu			Celkem	%
H734	Armatury	HSV			-3,46	0,1
H735	Otopná tělesa	HSV			-39,67	1,3
734	Armatury	PSV			-495,00	16,7
735	Otopná tělesa	PSV			-2 425,00	81,8

Cena celkem					-2 963,13	100,0
-------------	--	--	--	--	-----------	-------

Rekapitulace dílů - Přípočty - Zařízení vzduchotechnických instalací

Číslo	Název	Typ dílu			Celkem	%
D2	Zař.č.C1 - Větrání hygienických zařízení	HSV			23 232,22	92,9
D4	Zař.č.C3 - Klimatizace kanceláře m.č.3.28	HSV			894,00	3,6
D5	Zednické výpomocce	HSV			869,42	3,5
Cena celkem					24 995,64	100,0

Rekapitulace dílů - Přípočty - Zařízení silnoproudé elektrotechniky

Číslo	Název	Typ dílu			Celkem	%
D144.03	Svítilidla-viz v.č.D.1.4.4-07 až 11	HSV			6 391,00	57,4
D144.05	Spínače, zásuvky, instalační materiál, viz v.č.05.1-02 až 07	HSV			925,00	8,3
D144.06	Kabely, úložné konstrukce, viz v.č.D.1.4.4-02 až 06 a 17 až 39	HSV			3 810,00	34,2
Cena celkem					11 126,00	100,0

Rekapitulace dílů - Odpočty - Zařízení silnoproudé elektrotechniky

Číslo	Název	Typ dílu			Celkem	%
D144.03	Svítilidla-viz v.č.D.1.4.4-07 až 11	HSV			-10 602,00	43,1
D144.05	Spínače, zásuvky, instalační materiál, viz v.č.05.1-02 až 07	HSV			-10 180,00	41,4
D144.06	Kabely, úložné konstrukce, viz v.č.D.1.4.4-02 až 06 a 17 až 39	HSV			-3 830,00	15,6
Cena celkem					-24 612,00	100,0

Rekapitulace dílů - Odpočty - Zařízení slaboproudé elektrotechniky

Číslo	Název	Typ dílu			Celkem	%
D1	Strukturovaná kabeláž	HSV			-2 132,00	46,2
D3	Trasy	HSV			-2 482,40	53,8

Cena celkem					-4 614,40	100,0
-------------	--	--	--	--	-----------	-------

Položkový rozpočet

S:	2022-005	Rekonstrukce objektu UO Vselín ul. Hlásenka 1516
O:	ZL 05	Změna dispozice soc. zařízení dopravní policie 2.NP C
R:	01	Přípočty - Architektonicko a stavebně technické řešení

P.č.	Číslo položky	Název položky	MJ	Množství	Cena / MJ	Celkem	Cenová úroveň
Díl: 3		Svislé a kompletní konstrukce				46 079,26	
1	342241161	Příčky nebo přízdívky jednoduché z cihel nebo příčkových pálených na maltu MVC nebo MC plných P7,5 až P15 dl. 290 mm (290x140x65 mm), tl. o tl. 65 mm	m2	7,79625	550,00	4 287,94	dle SOD 2018/25-2-01 C-01 pol. č. 3
		m.č. 2.67 (viz výkresy nový stav) : 1,775*2,975		5,28063			
		odpočet dveří : -(0,7*1,975)		-1,38250			
		m.č. 2.66 (viz výkresy nový stav) : 1,775*2,975		5,28063			
		odpočet dveří : -(0,7*1,975)		-1,38250			
2	342244121	Příčky jednoduché z cihel děrovaných klasických spojených na pero a drážku na maltu M5, pevnost cihel do P15, tl. příčky 140 mm	m2	48,55375	850,00	41 270,69	dle SOD 2018/25-2-01 C-01 pol. č. 4
		mezi m.č. 2.65 a m.č. 2.60 (viz výkresy nový stav) : 5,15*2,975		15,32125			
		odpočet dveří : -(0,7*1,975)		-1,38250			
		mezi m.č. 2.65 a m.č. 2.61 (viz výkresy nový stav) : 5,15*2,975		15,32125			
		odpočet dveří : -(0,7*1,975)		-1,38250			
		mezi m.č. 2.65 a m.č. 2.66 a m.č. 2.67 (viz výkresy nový stav) : 3,7*2,975		11,00750			
		mezi m.č. 2.66 a m.č. 2.67 (viz výkresy nový stav) : 3,25*2,975		9,66875			
3	342291131	Ukolvení příček plochými kolovými, do konstrukce betonové	m	14,87500	35,00	520,63	dle SOD 2018/25-2-01 C-01 pol. č. 6
		mezi m.č. 2.65 a m.č. 2.60 (viz výkresy nový stav) : 2*2,975		5,95000			
		mezi m.č. 2.65 a m.č. 2.61 (viz výkresy nový stav) : 2*2,975		5,95000			
		mezi m.č. 2.66 a m.č. 2.67 (viz výkresy nový stav) : 1*2,975		2,97500			
Díl: 6		Úpravy povrchů, podlahy a osazování výplní				48 563,54	
4	612131101	Podkladní a spojovací vrstva vnitřních omítaných ploch cementový postřík nanášený ručně celoplošně stěn	m2	72,79500	25,00	1 819,88	dle SOD 2018/25-2-01 C-01 pol. č. 19
		m.č. 2.65 (viz výkresy nový stav) : (1,75+3,7+1,75)*2,975		21,42000			
		m.č. 2.60 (viz výkresy nový stav) : 5,15*2,975		15,32125			
		m.č. 2.61 (viz výkresy nový stav) : 5,15*2,975		15,32125			
		m.č. 2.66 (viz výkresy nový stav) : (1,775+2,15+1,775+2,15)*0,775		6,08375			
		m.č. 2.66 - WC (viz výkresy nový stav) : (1,775+1+1,775+1)*0,775		4,30125			
		špalety : (0,15*0,5*2)+(0,15*1,35)		0,35250			
		odpočet oken : -(1,35*0,275)		-0,37125			
		m.č. 2.67 (viz výkresy nový stav) : (1,775+2,15+1,775+2,15)*0,775		6,08375			
		m.č. 2.67 - WC (viz výkresy nový stav) : (1,775+1+1,775+1)*0,775		4,30125			
		špalety : (0,15*0,5*2)+(0,15*1,35)		0,35250			
		odpočet oken : -(1,35*0,275)		-0,37125			

Položkový rozpočet

S:	2022-005	Rekonstrukce objektu UO Vsetín ul. Hlásenka 1516
O:	ZL 05	Změna dispozice soc. zařízení dopravní policie 2.NP C
R:	01	Přípočty - Architektonicko a stavebně technické řešení

P.č.	Číslo položky	Název položky	MJ	Množství	Cena / MJ	Celkem	Cenová úroveň
5	612131121	Podkladní a spojovací vrstva vnitřních omítaných ploch penetrace akrylát-silikonová nanášená ručně stěn	m2	72,79500	15,00	1 091,93	dle SOD 2018/25-2-01 C-01 pol. č. 20
		m.č. 2.65 (viz výkresy nový stav) : $(1,75+3,7+1,75)*2,975$		21,42000			
		m.č. 2.60 (viz výkresy nový stav) : $5,15*2,975$		15,32125			
		m.č. 2.61 (viz výkresy nový stav) : $5,15*2,975$		15,32125			
		m.č. 2.66 (viz výkresy nový stav) : $(1,775+2,15+1,775+2,15)*0,775$		6,08375			
		m.č. 2.66 - WC (viz výkresy nový stav) : $(1,775+1+1,775+1)*0,775$		4,30125			
		špalety : $(0,15*0,5*2)+(0,15*1,35)$		0,35250			
		odpočet oken : $-(1,35*0,275)$		-0,37125			
		m.č. 2.67 (viz výkresy nový stav) : $(1,775+2,15+1,775+2,15)*0,775$		6,08375			
		m.č. 2.67 - WC (viz výkresy nový stav) : $(1,775+1+1,775+1)*0,775$		4,30125			
		špalety : $(0,15*0,5*2)+(0,15*1,35)$		0,35250			
		odpočet oken : $-(1,35*0,275)$		-0,37125			
6	612321111	Omítka vápenocementová vnitřních ploch nanášená ručně jednovrstvá, tloušťky do 10 mm hrubá zatížená svislých konstrukcí stěn	m2	47,93500	310,00	14 859,85	dle SOD 2018/25-2-01 C-01 pol. č. 24
		m.č. 2.66 (viz výkresy nový stav) : $(1,775+2,15+1,775+2,15)*2,2$		17,27000			
		odpočet dveří : $-(0,7*1,975)*2$		-2,76500			
		m.č. 2.66 - WC (viz výkresy nový stav) : $(1,775+1+1,775+1)*2,2$		12,21000			
		špalety : $(0,15*1,3*2)$		0,39000			
		odpočet dveří : $-(0,7*1,975)$		-1,38250			
		odpočet oken : $-(1,35*1,3)$		-1,75500			
		m.č. 2.67 (viz výkresy nový stav) : $(1,775+2,15+1,775+2,15)*2,2$		17,27000			
		odpočet dveří : $-(0,7*1,975)*2$		-2,76500			
		m.č. 2.67 - WC (viz výkresy nový stav) : $(1,775+1+1,775+1)*2,2$		12,21000			
		špalety : $(0,15*1,3*2)$		0,39000			
		odpočet dveří : $-(0,7*1,975)$		-1,38250			
		odpočet oken : $-(1,35*1,3)$		-1,75500			
7	612321141	Omítka vápenocementová vnitřních ploch nanášená ručně dvouvrstvá, tloušťky jádrové omítky do 10 mm a tloušťky štuky do 3 mm štuková svislých konstrukcí stěn	m2	72,79500	300,00	21 838,50	dle SOD 2018/25-2-01 C-01 pol. č. 25
		m.č. 2.65 (viz výkresy nový stav) : $(1,75+3,7+1,75)*2,975$		21,42000			
		m.č. 2.60 (viz výkresy nový stav) : $5,15*2,975$		15,32125			
		m.č. 2.61 (viz výkresy nový stav) : $5,15*2,975$		15,32125			
		m.č. 2.66 (viz výkresy nový stav) : $(1,775+2,15+1,775+2,15)*0,775$		6,08375			
		m.č. 2.66 - WC (viz výkresy nový stav) : $(1,775+1+1,775+1)*0,775$		4,30125			
		špalety : $(0,15*0,5*2)+(0,15*1,35)$		0,35250			
		odpočet oken : $-(1,35*0,275)$		-0,37125			

Položkový rozpočet

S:	2022-005	Rekonstrukce objektu UO Vsetín ul. Hlásenka 1516
O:	ZL 05	Změna dispozice soc. zařízení dopravní policie 2.NP C
R:	01	Přípočty - Architektonicko a stavebně technické řešení

P.č.	Číslo položky	Název položky	MJ	Množství	Cena / MJ	Celkem	Cenová úroveň
		m.č. 2.67 (viz výkresy nový stav) : (1,775+2,15+1,775+2,15)*0,775		6,08375			
		m.č. 2.67 - WC (viz výkresy nový stav) : (1,775+1+1,775+1)*0,775		4,30125			
		špalety : (0,15*0,5*2)+(0,15*1,35)		0,35250			
		odpočet oken : -(1,35*0,275)		-0,37125			
8	631362021	Výzluž mazanin ze svařovaných sítí z drátů typu KARI	t	0,07150	45 000,00	3 217,50	dle SOD 2018/25-2-01 C-01 pol. č. 36
		11,1825*1,2*5,328/1000		0,07150			
9	632451254	Poděr cementový samonivelační litý tř. C 30, tl. přes 45 do 50 mm	m2	11,18250	390,00	4 361,18	dle SOD 2018/25-2-01 C-01 pol. č. 37
		m.č. 2.66 (viz výkresy nový stav) : 2,15*1,775		3,81625			
		m.č. 2.66 - WC (viz výkresy nový stav) : 1*1,775		1,77500			
		m.č. 2.67 (viz výkresy nový stav) : 2,15*1,775		3,81625			
		m.č. 2.67 - WC (viz výkresy nový stav) : 1*1,775		1,77500			
10	632451293	Poděr cementový samonivelační litý Příplatek k cenám za každých dalších i započatých 5 mm tloušťky přes 50 mm tř. C 30	m2	11,18250	35,00	391,39	dle SOD 2018/25-2-01 C-01 pol. č. 38
		m.č. 2.66 (viz výkresy nový stav) : 2,15*1,775		3,81625			
		m.č. 2.66 - WC (viz výkresy nový stav) : 1*1,775		1,77500			
		m.č. 2.67 (viz výkresy nový stav) : 2,15*1,775		3,81625			
		m.č. 2.67 - WC (viz výkresy nový stav) : 1*1,775		1,77500			
11	6324812-01	Separáční vrstva koddělení podlahových vrstev zpolyetylénové fólie- zesílená	m2	11,18250	30,00	335,48	dle SOD 2018/25-2-01 C-01 pol. č. 39
		m.č. 2.66 (viz výkresy nový stav) : 2,15*1,775		3,81625			
		m.č. 2.66 - WC (viz výkresy nový stav) : 1*1,775		1,77500			
		m.č. 2.67 (viz výkresy nový stav) : 2,15*1,775		3,81625			
		m.č. 2.67 - WC (viz výkresy nový stav) : 1*1,775		1,77500			
12	632902-01	Příprava bet.podkladu pro provádění nového souvrství podlah (očistění)	m2	11,18250	10,00	111,83	dle SOD 2018/25-2-01 C-01 pol. č. 41
		m.č. 2.66 (viz výkresy nový stav) : 2,15*1,775		3,81625			
		m.č. 2.66 - WC (viz výkresy nový stav) : 1*1,775		1,77500			
		m.č. 2.67 (viz výkresy nový stav) : 2,15*1,775		3,81625			
		m.č. 2.67 - WC (viz výkresy nový stav) : 1*1,775		1,77500			
13	634112123	Obvodová dilatace mezi stěnou a mazaninou nebo potěrem podlahovým páskem z pěnového PE sfólií tl. do 10 mm, výšky 80 mm	m	26,80000	20,00	536,00	dle SOD 2018/25-2-01 C-01 pol. č. 42
		m.č. 2.66 (viz výkresy nový stav) : (2,15+1,775)*2		7,85000			
		m.č. 2.66 - WC (viz výkresy nový stav) : (1+1,775)*2		5,55000			
		m.č. 2.67 (viz výkresy nový stav) : (2,15+1,775)*2		7,85000			
		m.č. 2.67 - WC (viz výkresy nový stav) : (1+1,775)*2		5,55000			

Díl: 9	Ostatní konstrukce a práce, bourání	2 189,02
--------	-------------------------------------	----------

Položkový rozpočet

S:	2022-005	Rekonstrukce objektu UO Vsetín ul. Hlásenka 1516
O:	ZL 05	Změna dispozice soc. zařízení dopravní policie 2.NP C
R:	01	Přípočty - Architektonicko a stavebně technické řešení

P.č.	Číslo položky	Název položky	MJ	Množství	Cena / MJ	Celkem	Cenová úroveň
14	962031133	Bourání příček zcihel, tvárnic nebo příčekovek z cihel pálených, plných nebo dutých na maltu vápennou nebo vápenocementovou, tl. do 150 mm	m2	14,78250	80,00	1 182,60	dle SOD 2018/25-2-01 C-01 pol. č. 57

mezi m.č. 2.60 a m.č. 2.61 (viz výkresy nový stav) : 16,36250
 5,5*2,975
 odpočet dveří : -(0,8*1,975) -1,58000

15	965043341	Bourání mazanin betonových s polérem nebo teracem tl. do 100 mm, plochy přes 4 m2	m3	1,00642	1 000,00	1 006,42	dle SOD 2018/25-2-01 C-01 pol. č. 60
----	-----------	---	----	---------	----------	----------	---

m.č. 2.66 (viz výkresy nový stav) : 2,15*1,775*0,09 0,34346
 m.č. 2.66 - WC (viz výkresy nový stav) : 1*1,775*0,09 0,15975
 m.č. 2.67 (viz výkresy nový stav) : 2,15*1,775*0,09 0,34346
 m.č. 2.67 - WC (viz výkresy nový stav) : 1*1,775*0,09 0,15975

Díl: 997	Přesun sutě	3 166,41
-----------------	--------------------	-----------------

16	997013152	Vnitrostaveništní doprava sutí a vybouraných hmot vodorovně do 50 m svisle somezením mechanizace pro budovy a haly výšky přes 6 do 9 m	t	3,76954	250,00	942,39	dle SOD 2018/25-2-01 C-01 pol. č. 82
17	997013501	Odvoz sutí a vybouraných hmot na skládku nebo meziskládku se složením, na vzdálenost do 1 km	t	3,76954	190,00	716,21	dle SOD 2018/25-2-01 C-01 pol. č. 85
18	997013509	Odvoz sutí a vybouraných hmot na skládku nebo meziskládku se složením, na vzdálenost Příplatek k ceně za každý další i započatý 1 km přes 1 km	t	37,69540	10,00	376,95	dle SOD 2018/25-2-01 C-01 pol. č. 86
19	997013631	Poplatek za uložení stavebního odpadu na skládce (skládkovně) směsného stavebního a demoličního zaříděného do Katalogu odpadů pod kódem 17 09 04	t	3,76954	300,00	1 130,86	dle SOD 2018/25-2-01 C-01 pol. č. 87

Díl: 998	Přesun hmot	2 947,92
-----------------	--------------------	-----------------

20	998017002	Přesun hmot pro budovy občanské výstavby, bydlení, výrobu a služby somezením mechanizace vodorovná dopravní vzdálenost do 100 m pro budovy s jakoukoliv nosnou konstrukcí výšky přes 6 do 12 m	t	11,79169	250,00	2 947,92	dle SOD 2018/25-2-01 C-01 pol. č. 88
----	-----------	--	---	----------	--------	----------	---

Díl: 711	Izolace proti vodě, vlhkosti a plynům	9 618,28
-----------------	--	-----------------

21	7114931-01	Izolace proti podpovrchové a tlakové vodě vodorovná těsnící kaší vč.výztužné síťky a penetrace	m2	13,44250	400,00	5 377,00	dle SOD 2018/25-2-01 C-01 pol. č. 97
----	------------	--	----	----------	--------	----------	---

m.č. 2.66 (viz výkresy nový stav) : 2,15*1,775 3,81625
 vytažení 10cm na stěny : (1,775+2,15+1,775+2,15-0,7-0,7)*0,1 0,64500
 m.č. 2.66 - WC (viz výkresy nový stav) : 1*1,775 1,77500
 vytažení 10cm na stěny : (1,775+1+1,775+1-0,7)*0,1 0,48500
 m.č. 2.67 (viz výkresy nový stav) : 2,15*1,775 3,81625
 vytažení 10cm na stěny : (1,775+2,15+1,775+2,15-0,7-0,7)*0,1 0,64500
 m.č. 2.67 - WC (viz výkresy nový stav) : 1*1,775 1,77500
 vytažení 10cm na stěny : (1,775+1+1,775+1-0,7)*0,1 0,48500

Položkový rozpočet

S:	2022-005	Rekonstrukce objektu UO Vsetín ul. Hlásenka 1516
O:	ZL 05	Změna dispozice soc. zařízení dopravní policie 2.NP C
R:	01	Přípočty - Architektonicko a stavebně technické řešení

P.č.	Číslo položky	Název položky	MJ	Množství	Cena / MJ	Celkem	Cenová úroveň	
	22	7114931-02	izolace proti podpovrchové a tlakové vodě svislá těsnicí kaší vč.výztužné sítěky a penetrace	m2	8,80000	450,00	3 960,00	dle SOD 2018/25-2-01 C-01 pol. č. 98
			m.č. 2.66 (viz výkresy nový stav) : (1+1)*2,2		4,40000			
			m.č. 2.67 (viz výkresy nový stav) : (1+1)*2,2		4,40000			
	23	998711102	Přesun hmot pro izolace proti vodě, vlhkosti a plynům stanovený zhmotnosti přesunovaného materiálu vodorovná dopravní vzdálenost do 50 m v objektech výšky přes 6 do 12 m	t	0,28128	1 000,00	281,28	dle SOD 2018/25-2-01 C-01 pol. č. 99
Díl: 713		Izolace tepelné				1 926,44		
	24	713121111	Montáž tepelné izolace podlah rohožemi, pásy, deskami, dílci, bloky (izolační materiál ve specifikaci) kladenými volně jednovrstvá	m2	11,18250	35,00	391,39	dle SOD 2018/25-2-01 C-01 pol. č. 111
			m.č. 2.66 (viz výkresy nový stav) : 2,15*1,775		3,81625			
			m.č. 2.66 - WC (viz výkresy nový stav) : 1*1,775		1,77500			
			m.č. 2.67 (viz výkresy nový stav) : 2,15*1,775		3,81625			
			m.č. 2.67 - WC (viz výkresy nový stav) : 1*1,775		1,77500			
	25	998713102	Přesun hmot pro izolace tepelné stanovený zhmotnosti přesunovaného materiálu vodorovná dopravní vzdálenost do 50 m v objektech výšky přes 6 m do 12 m	t	0,00576	1 500,00	8,64	dle SOD 2018/25-2-01 C-01 pol. č. 114
	26	28375673	deska polyst. pro kročejový útlum tl 30mm	m2	11,74162	130,00	1 526,41	dle SOD 2018/25-2-01 C-01 pol. č. 112
			m.č. 2.66 (viz výkresy nový stav) : 2,15*1,775*1,05		4,00706			
			m.č. 2.66 - WC (viz výkresy nový stav) : 1*1,775*1,05		1,86375			
			m.č. 2.67 (viz výkresy nový stav) : 2,15*1,775*1,05		4,00706			
			m.č. 2.67 - WC (viz výkresy nový stav) : 1*1,775*1,05		1,86375			
Díl: 714		Akustická a protiotřesová opatření				9 340,12		
	27	714121011	Montáž akustických minerálních panelů podstropních srozsířenou pohltivostí zvuku zavěšených na rošt viditelný	m2	11,18250	450,00	5 032,13	dle SOD 2018/25-2-01 C-01 pol. č. 115
			m.č. 2.66 (viz výkresy nový stav) : 2,15*1,775		3,81625			
			m.č. 2.66 - WC (viz výkresy nový stav) : 1*1,775		1,77500			
			m.č. 2.67 (viz výkresy nový stav) : 2,15*1,775		3,81625			
			m.č. 2.67 - WC (viz výkresy nový stav) : 1*1,775		1,77500			
	28	714121041	Montáž akustických minerálních panelů napojení na stěnu lištou obvodovou	m	26,80000	38,00	1 018,40	dle SOD 2018/25-2-01 C-01 pol. č. 119
			m.č. 2.66 (viz výkresy nový stav) : (2,15+1,775)*2		7,85000			
			m.č. 2.66 - WC (viz výkresy nový stav) : (1+1,775)*2		5,55000			
			m.č. 2.67 (viz výkresy nový stav) : (2,15+1,775)*2		7,85000			
			m.č. 2.67 - WC (viz výkresy nový stav) : (1+1,775)*2		5,55000			

Položkový rozpočet

S:	2022-005	Rekonstrukce objektu UO Vsetín ul. Hlásenka 1516
O:	ZL 05	Změna dispozice soc. zařízení dopravní policie 2.NP C
R:	01	Přípočty - Architektonicko a stavebně technické řešení

P.č.	Číslo položky	Název položky	MJ	Množství	Cena / MJ	Celkem	Cenová úroveň
29	998714102	Přesun hmot pro akustická a protiořesová opalnění stanovený zhmotnosti přesunovaného materiálu vodorovná dopravní vzdálenost do 50 m v objektech výšky přes 6 do 12 m	t	0,04341	4 400,00	191,00	dle SOD 2018/25-2-01 C-01 pol. č. 121
30	36101777-01	Stropní kazeta pro minerální podhled (600/600) mm s viditelnou k-ci (sociální zařízení)-plný popis viz.TZ	m2	11,74162	192,00	2 254,39	dle SOD 2018/25-2-01 C-01 pol. č. 116

m.č. 2.66 (viz výkresy nový stav) : 2,15*1,775*1,05	4,00706
m.č. 2.66 - WC (viz výkresy nový stav) : 1*1,775*1,05	1,86375
m.č. 2.67 (viz výkresy nový stav) : 2,15*1,775*1,05	4,00706
m.č. 2.67 - WC (viz výkresy nový stav) : 1*1,775*1,05	1,86375

31	59036253	lišta obvodová rastru nosného pro kazetové minerální podhledy Pz lakovaná v 22mm dl 3m	m	28,14000	30,00	844,20	dle SOD 2018/25-2-01 C-01 pol. č. 120
----	----------	--	---	----------	-------	--------	---------------------------------------

m.č. 2.66 (viz výkresy nový stav) : (2,15+1,775)*2*1,05	8,24250
m.č. 2.66 - WC (viz výkresy nový stav) : (1+1,775)*2*1,05	5,82750
m.č. 2.67 (viz výkresy nový stav) : (2,15+1,775)*2*1,05	8,24250
m.č. 2.67 - WC (viz výkresy nový stav) : (1+1,775)*2*1,05	5,82750

Díl: 766	Konstrukce truhlářské					51 560,00	
32	766-208A	208A-Dř.hl.pl.vnitř.dveře 700/1970mm HPL vč.kování,oc.zár. do zdi II.100 typ DZD s nátěrem,zámek mechanický s knoflíkem (WC klíčka),těsnění celoobvod-D+M(plný popis viz.výpis truhlář)	ks	2,00000	12 840,00	25 680,00	dle SOD 2018/25-2-01 A-01 pol. č. 137

m.č. 2.66 - WC (viz výkresy nový stav) : 1	1,00000
m.č. 2.67 - WC (viz výkresy nový stav) : 1	1,00000

33	766-209A	209A-Dř.hl.pl.vnitř.dveře 700/1970mm HPL vč.kování,oc.zár. do zdi II.150 typ DZD s nátěrem,zámek mechanický s knoflíkem (WC klíčka),těsnění celoobvod-D+M(plný popis viz.výpis truhlář)	ks	2,00000	12 840,00	25 680,00	dle SOD 2018/25-2-01 A-01 pol. č. 138
----	----------	---	----	---------	-----------	-----------	---------------------------------------

m.č. 2.66 (viz výkresy nový stav) : 1	1,00000
m.č. 2.67 (viz výkresy nový stav) : 1	1,00000

34	9987662-01	Přesun hmot pro konstrukce truhlářské vodorovná dopravní vzdálenost do 50 m v objektech výšky přes 6 do 12 m	kpl	0,04000	5 000,00	200,00	dle SOD 2018/25-2-01 A-01 pol. č. 160
----	------------	--	-----	---------	----------	--------	---------------------------------------

Díl: 771	Podlahy z dlaždic					18 300,19	
35	771111011	Příprava podkladu před provedením dlažby vysátí podlah	m2	11,18250	10,00	111,83	dle SOD 2018/25-2-01 C-01 pol. č. 160

m.č. 2.66 (viz výkresy nový stav) : 2,15*1,775	3,81625
m.č. 2.66 - WC (viz výkresy nový stav) : 1*1,775	1,77500
m.č. 2.67 (viz výkresy nový stav) : 2,15*1,775	3,81625
m.č. 2.67 - WC (viz výkresy nový stav) : 1*1,775	1,77500

Položkový rozpočet

S:	2022-005	Rekonstrukce objektu UO Vsetín ul. Hlásenka 1516
O:	ZL 05	Změna dispozice soc. zařízení dopravní policie 2.NP C
R:	01	Přípočty - Architektonicko a stavebně technické řešení

P.č.	Číslo položky	Název položky	MJ	Množství	Cena / MJ	Celkem	Cenová úroveň
36	771574261	Montáž podlah z dlaždic keramických lepených flexibilním lepidlem velkoformátových pro vysoké mechanické zatížení protiskluzných nebo reliéfních (bezbariérových) přes 2 do 4 ks/m2	m2	11,18250	720,00	8 051,40	dle SOD 2018/25-2-01 C-01 pol. č. 163
		m.č. 2.66 (viz výkresy nový stav) : 2,15*1,775		3,81625			
		m.č. 2.66 - WC (viz výkresy nový stav) : 1*1,775		1,77500			
		m.č. 2.67 (viz výkresy nový stav) : 2,15*1,775		3,81625			
		m.č. 2.67 - WC (viz výkresy nový stav) : 1*1,775		1,77500			
37	771579196	Montáž podlah z dlaždic keramických lepených flexibilním lepidlem Příplatek kcenám za dvousložkový spárovací tmel	m2	11,18250	20,00	223,65	dle SOD 2018/25-2-01 C-01 pol. č. 166
		m.č. 2.66 (viz výkresy nový stav) : 2,15*1,775		3,81625			
		m.č. 2.66 - WC (viz výkresy nový stav) : 1*1,775		1,77500			
		m.č. 2.67 (viz výkresy nový stav) : 2,15*1,775		3,81625			
		m.č. 2.67 - WC (viz výkresy nový stav) : 1*1,775		1,77500			
38	771591111	Příprava podkladu před provedením dlažby nátěr penetrační na podlahu	m2	11,18250	35,00	391,39	dle SOD 2018/25-2-01 C-01 pol. č. 168
		m.č. 2.66 (viz výkresy nový stav) : 2,15*1,775		3,81625			
		m.č. 2.66 - WC (viz výkresy nový stav) : 1*1,775		1,77500			
		m.č. 2.67 (viz výkresy nový stav) : 2,15*1,775		3,81625			
		m.č. 2.67 - WC (viz výkresy nový stav) : 1*1,775		1,77500			
39	998771102	Přesun hmot pro podlahy z dlaždic stanovený zhmotností přesunovaného materiálu vodorovná dopravní vzdálenost do 50 m v objektech výšky přes 6 do 12 m	t	0,52001	1 000,00	520,01	dle SOD 2018/25-2-01 C-01 pol. č. 172
40	597611-01	dlaždice keramické koupelňové(barevné) přes 2 do 4 ks/m2-protiskluzné velkoformátové	m2	12,85987	700,00	9 001,91	dle SOD 2018/25-2-01 C-01 pol. č. 164
		m.č. 2.66 (viz výkresy nový stav) : 2,15*1,775*1,15		4,38869			
		m.č. 2.66 - WC (viz výkresy nový stav) : 1*1,775*1,15		2,04125			
		m.č. 2.67 (viz výkresy nový stav) : 2,15*1,775*1,15		4,38869			
		m.č. 2.67 - WC (viz výkresy nový stav) : 1*1,775*1,15		2,04125			

Díl: 781		Dokončovací práce - obklady				81 958,70	
41	781111011	Příprava podkladu před provedením obkladu oprášení (ometení) stěny	m2	47,93500	5,00	239,68	dle SOD 2018/25-2-01 C-01 pol. č. 200

m.č. 2.66 (viz výkresy nový stav) :	17,27000
(1,775+2,15+1,775+2,15)*2,2	
odpočet dveří : -(0,7*1,975)*2	-2,76500
m.č. 2.66 - WC (viz výkresy nový stav) :	12,21000
(1,775+1+1,775+1)*2,2	
špalety : (0,15*1,3*2)	0,39000
odpočet dveří : -(0,7*1,975)	-1,38250
odpočet oken : -(1,35*1,3)	-1,75500
m.č. 2.67 (viz výkresy nový stav) :	17,27000
(1,775+2,15+1,775+2,15)*2,2	
odpočet dveří : -(0,7*1,975)*2	-2,76500

Položkový rozpočet

S:	2022-005	Rekonstrukce objektu UO Vsetín ul. Hlásenka 1516
O:	ZL 05	Změna dispozice soc. zařízení dopravní policie 2.NP C
R:	01	Přípočty - Architektonicko a stavebně technické řešení

P.č.	Číslo položky	Název položky	MJ	Množství	Cena / MJ	Celkem	Cenová úroveň
		m.č. 2.67 - WC (viz výkresy nový stav) : (1,775+1+1,775+1)*2,2		12,21000			
		špalety : (0,15*1,3*2)		0,39000			
		odpočet dveří : -(0,7*1,975)		-1,38250			
		odpočet oken : -(1,35*1,3)		-1,75500			
42	781474153	Montáž obkladů vnitřních stěn z dlaždic keramických lepených flexibilním lepidlem velkoformátových hladkých přes 2 do 4 ks/m2	m2	47,93500	720,00	34 513,20	dle SOD 2018/25-2-01 C-01 pol. č. 201
		m.č. 2.66 (viz výkresy nový stav) : (1,775+2,15+1,775+2,15)*2,2		17,27000			
		odpočet dveří : -(0,7*1,975)*2		-2,76500			
		m.č. 2.66 - WC (viz výkresy nový stav) : (1,775+1+1,775+1)*2,2		12,21000			
		špalety : (0,15*1,3*2)		0,39000			
		odpočet dveří : -(0,7*1,975)		-1,38250			
		odpočet oken : -(1,35*1,3)		-1,75500			
		m.č. 2.67 (viz výkresy nový stav) : (1,775+2,15+1,775+2,15)*2,2		17,27000			
		odpočet dveří : -(0,7*1,975)*2		-2,76500			
		m.č. 2.67 - WC (viz výkresy nový stav) : (1,775+1+1,775+1)*2,2		12,21000			
		špalety : (0,15*1,3*2)		0,39000			
		odpočet dveří : -(0,7*1,975)		-1,38250			
		odpočet oken : -(1,35*1,3)		-1,75500			
43	781479196	Montáž obkladů vnitřních stěn z dlaždic keramických Příplatek kcenám za dvoustožkový spárovací tmel	m2	8,80000	20,00	176,00	dle SOD 2018/25-2-01 C-01 pol. č. 204
		m.č. 2.66 (viz výkresy nový stav) : (1+1)*2,2		4,40000			
		m.č. 2.67 (viz výkresy nový stav) : (1+1)*2,2		4,40000			
44	7814941-R	Ostatní prvky nerezové profily lepené flexibilním lepidlem rohové-D+M	m	9,90000	240,00	2 376,00	dle SOD 2018/25-2-01 C-01 pol. č. 207
		m.č. 2.66 - WC (viz výkresy nový stav) : 2*1,3+1,35+1		4,95000			
		m.č. 2.67 - WC (viz výkresy nový stav) : 2*1,3+1,35+1		4,95000			
45	781495111	Příprava podkladu před provedením obkladu nátlěr penetrační na stěnu	m2	47,93500	35,00	1 677,73	dle SOD 2018/25-2-01 C-01 pol. č. 210
		m.č. 2.66 (viz výkresy nový stav) : (1,775+2,15+1,775+2,15)*2,2		17,27000			
		odpočet dveří : -(0,7*1,975)*2		-2,76500			
		m.č. 2.66 - WC (viz výkresy nový stav) : (1,775+1+1,775+1)*2,2		12,21000			
		špalety : (0,15*1,3*2)		0,39000			
		odpočet dveří : -(0,7*1,975)		-1,38250			
		odpočet oken : -(1,35*1,3)		-1,75500			
		m.č. 2.67 (viz výkresy nový stav) : (1,775+2,15+1,775+2,15)*2,2		17,27000			
		odpočet dveří : -(0,7*1,975)*2		-2,76500			

Položkový rozpočet

S:	2022-005	Rekonstrukce objektu UO Vsetín ul. Hlásenka 1516
O:	ZL 05	Změna dispozice soc. zařízení dopravní policie 2.NP C
R:	01	Přípočty - Architektonicko a stavebně technické řešení

P.č.	Číslo položky	Název položky	MJ	Množství	Cena / MJ	Celkem	Cenová úroveň
		m.č. 2.67 - WC (viz výkresy nový stav) : (1,775+1+1,775+1)*2,2		12,21000			
		špalety : (0,15*1,3*2)		0,39000			
		odpočet dveří : -(0,7*1,975)		-1,38250			
		odpočet oken : -(1,35*1,3)		-1,75500			
46	781495115	Obklad - dokončující práce ostatní práce spárování silikonem	m	70,40000	55,00	3 872,00	dle SOD 2018/25-2-01 C-01 pol. č. 211
		m.č. 2.66 (viz výkresy nový stav) : 8*2,2		17,60000			
		m.č. 2.66 - WC (viz výkresy nový stav) : 8*2,2		17,60000			
		m.č. 2.67 (viz výkresy nový stav) : 8*2,2		17,60000			
		m.č. 2.67 - WC (viz výkresy nový stav) : 8*2,2		17,60000			
47	998781102	Přesun hmot pro obklady keramické stanovený zhmotnosti přesunovaného materiálu vodorovná dopravní vzdálenost do 50 m v objektech výšky přes 6 do 12 m	t	0,51641	1 000,00	516,41	dle SOD 2018/25-2-01 C-01 pol. č. 212
48	597610-01	obkládačky keramické koupelnové (bílé i barevné) přes 2 do 4ks/m2 (velkoformát)	m2	55,12525	700,00	38 587,68	dle SOD 2018/25-2-01 C-01 pol. č. 202
		m.č. 2.66 (viz výkresy nový stav) : 14,505*1,15		16,68075			
		m.č. 2.66 - WC (viz výkresy nový stav) : 9,4625*1,15		10,88188			
		m.č. 2.67 (viz výkresy nový stav) : 14,505*1,15		16,68075			
		m.č. 2.67 - WC (viz výkresy nový stav) : 9,4625*1,15		10,88188			
Díl: 784		Dokončovací práce - malby a tapety				4 367,71	
49	784181101	Penetrace podkladu jednonásobná základní akrylátová v místnostech výšky do 3,80 m	m2	72,79500	15,00	1 091,93	dle SOD 2018/25-2-01 C-01 pol. č. 216
		m.č. 2.65 (viz výkresy nový stav) : (1,75+3,7+1,75)*2,975		21,42000			
		m.č. 2.60 (viz výkresy nový stav) : 5,15*2,975		15,32125			
		m.č. 2.61 (viz výkresy nový stav) : 5,15*2,975		15,32125			
		m.č. 2.66 (viz výkresy nový stav) : (1,775+2,15+1,775+2,15)*0,775		6,08375			
		m.č. 2.66 - WC (viz výkresy nový stav) : (1,775+1+1,775+1)*0,775		4,30125			
		špalety : (0,15*0,5*2)+(0,15*1,35)		0,35250			
		odpočet oken : -(1,35*0,275)		-0,37125			
		m.č. 2.67 (viz výkresy nový stav) : (1,775+2,15+1,775+2,15)*0,775		6,08375			
		m.č. 2.67 - WC (viz výkresy nový stav) : (1,775+1+1,775+1)*0,775		4,30125			
		špalety : (0,15*0,5*2)+(0,15*1,35)		0,35250			
		odpočet oken : -(1,35*0,275)		-0,37125			
50	784211121	Malby z malířských směsí otěruvzdorných za mokra dvojnásobné, bílé za mokra otěruvzdorné středně v místnostech výšky do 3,80 m	m2	72,79500	45,00	3 275,78	dle SOD 2018/25-2-01 C-01 pol. č. 217
		m.č. 2.65 (viz výkresy nový stav) : (1,75+3,7+1,75)*2,975		21,42000			
		m.č. 2.60 (viz výkresy nový stav) : 5,15*2,975		15,32125			

Položkový rozpočet

S:	2022-005	Rekonstrukce objektu UO Vselín ul. Hlášenska 1516
O:	ZL 05	Změna dispozice soc. zařízení dopravní policie 2.NP C
R:	01	Přípočty - Architektonicko a stavebně technické řešení

P.č.	Číslo položky	Název položky	MJ	Množství	Cena / MJ	Celkem	Cenová úroveň
		m.č. 2.61 (viz výkresy nový stav) : $5,15 \cdot 2,975$		15,32125			
		m.č. 2.66 (viz výkresy nový stav) : $(1,775+2,15+1,775+2,15) \cdot 0,775$		6,08375			
		m.č. 2.66 - WC (viz výkresy nový stav) : $(1,775+1+1,775+1) \cdot 0,775$		4,30125			
		špalety : $(0,15 \cdot 0,5 \cdot 2) + (0,15 \cdot 1,35)$		0,35250			
		odpočet oken : $-(1,35 \cdot 0,275)$		-0,37125			
		m.č. 2.67 (viz výkresy nový stav) : $(1,775+2,15+1,775+2,15) \cdot 0,775$		6,08375			
		m.č. 2.67 - WC (viz výkresy nový stav) : $(1,775+1+1,775+1) \cdot 0,775$		4,30125			
		špalety : $(0,15 \cdot 0,5 \cdot 2) + (0,15 \cdot 1,35)$		0,35250			
		odpočet oken : $-(1,35 \cdot 0,275)$		-0,37125			

Celkem:	280 017,59
----------------	-------------------

Položkový rozpočet

S:	2022-005	Rekonstrukce objektu UO Vsetín ul. Hlásenka 1516
O:	ZL 05	Změna dispozice soc. zařízení dopravní policie 2.NP C
R:	02	Odpočty - Architektonicko a stavebně technické řešení

P.č.	Číslo položky	Název položky	MJ	Množství	Cena / MJ	Celkem	Cenová úroveň
Díl: 6		Úpravy povrchů, podlahy a osazování výplní				-16 032,71	
	1	611131101 Podkladní a spojovací vrstva vnitřních omítaných ploch cementový postřík nanášený ručně celoplošně stropů	m2	-13,26000	30,00	-397,80	dle SOD 2018/25-2-01 C-01 pol. č. 16
		m.č. 2.60 (viz výkresy nový stav) : -(1,95*3,4)			-6,63000		
		m.č. 2.61 (viz výkresy nový stav) : -(1,95*3,4)			-6,63000		
	2	611131121 Podkladní a spojovací vrstva vnitřních omítaných ploch penetrace akrylát-silikonová nanášená ručně stropů	m2	-13,26000	20,00	-265,20	dle SOD 2018/25-2-01 C-01 pol. č. 17
		m.č. 2.60 (viz výkresy nový stav) : -(1,95*3,4)			-6,63000		
		m.č. 2.61 (viz výkresy nový stav) : -(1,95*3,4)			-6,63000		
	3	611321141 Omítka vápenocementová vnitřních ploch nanášená ručně dvouvrstvá, lloušťky jádrové omítky do 10 mm a tloušťky štuky do 3 mm štuková vodorovných konstrukcí stropů rovných	m2	-13,26000	320,00	-4 243,20	dle SOD 2018/25-2-01 C-01 pol. č. 18
		m.č. 2.60 (viz výkresy nový stav) : -(1,95*3,4)			-6,63000		
		m.č. 2.61 (viz výkresy nový stav) : -(1,95*3,4)			-6,63000		
	4	612131101 Podkladní a spojovací vrstva vnitřních omítaných ploch cementový postřík nanášený ručně celoplošně stěn	m2	-32,72500	25,00	-818,13	dle SOD 2018/25-2-01 C-01 pol. č. 19
		mezi m.č. 2.60 a m.č. 2.61 (viz výkresy nový stav) : -(5,5*2,975*2)			-32,72500		
	5	612131121 Podkladní a spojovací vrstva vnitřních omítaných ploch penetrace akrylát-silikonová nanášená ručně stěn	m2	-32,72500	15,00	-490,88	dle SOD 2018/25-2-01 C-01 pol. č. 20
		mezi m.č. 2.60 a m.č. 2.61 (viz výkresy nový stav) : -(5,5*2,975*2)			-32,72500		
	6	612321141 Omítka vápenocementová vnitřních ploch nanášená ručně dvouvrstvá, lloušťky jádrové omítky do 10 mm a tloušťky štuky do 3 mm štuková svislých konstrukcí stěn	m2	-32,72500	300,00	-9 817,50	dle SOD 2018/25-2-01 C-01 pol. č. 25
		mezi m.č. 2.60 a m.č. 2.61 (viz výkresy nový stav) : -(5,5*2,975*2)			-32,72500		
Díl: 9		Ostatní konstrukce a práce, bourání				-1 512,15	
	7	978011191 Odlučení vápenných nebo vápenocementových omítek vnitřních ploch stropů, v rozsahu přes 50 do 100 %	m2	-13,26000	40,00	-530,40	dle SOD 2018/25-2-01 C-01 pol. č. 79
		m.č. 2.60 (viz výkresy nový stav) : -(1,95*3,4)			-6,63000		
		m.č. 2.61 (viz výkresy nový stav) : -(1,95*3,4)			-6,63000		
	8	978013191 Odlučení vápenných nebo vápenocementových omítek vnitřních ploch stěn svyškabáním spar, sočištěním zdiva, v rozsahu přes 50 do 100 %	m2	-32,72500	30,00	-981,75	dle SOD 2018/25-2-01 C-01 pol. č. 80
		mezi m.č. 2.60 a m.č. 2.61 (viz výkresy nový stav) : -(5,5*2,975*2)			-32,72500		
Díl: 997		Přesun sutě				-1 821,43	
	9	997013152 Vnitřnostaveništní doprava sutí a vybouraných hmot vodorovně do 50 m svisle somezením mechanizace pro budovy a haly výšky přes 6 do 9 m	t	-2,16835	250,00	-542,09	dle SOD 2018/25-2-01 C-01 pol. č. 82

Položkový rozpočet

S:	2022-005	Rekonstrukce objektu UO Vsetín ul. Hlásenka 1516
O:	ZL 05	Změna dispozice soc. zařízení dopravní policie 2.NP C
R:	02	Odpočty - Architektonicko a stavebně technické řešení

P.č.	Číslo položky	Název položky	MJ	Množství	Cena / MJ	Celkem	Cenová úroveň
10	997013501	Odvoz sutí a vybouraných hmot na skládku nebo meziskládku se složením, na vzdálenost do 1 km	t	-2,16835	190,00	-411,99	dle SOD 2018/25-2-01 C-01 pol. č. 85
11	997013509	Odvoz sutí a vybouraných hmot na skládku nebo meziskládku se složením, na vzdálenost Příplatek k ceně za každý další i započatý 1 km přes 1 km	t	-21,68350	10,00	-216,84	dle SOD 2018/25-2-01 C-01 pol. č. 86
12	997013631	Poplatek za uložení stavebního odpadu na skládce (skládkovně) smíšeného stavebního a demoličního zatříděného do Katalogu odpadů pod kódem 17 09 04	t	-2,16835	300,00	-650,51	dle SOD 2018/25-2-01 C-01 pol. č. 87
Díl: 998 Přesun hmot						-298,79	
13	998017002	Přesun hmot pro budovy občanské výstavby, bydlení, výrobu a služby somezením mechanizace vodorovná dopravní vzdálenost do 100 m pro budovy sjakoukoliv nosnou konstrukci výšky přes 6 do 12 m	t	-1,19515	250,00	-298,79	dle SOD 2018/25-2-01 C-01 pol. č. 88
Díl: 766 Konstrukce truhlářské						-12 790,00	
14	766-201C	201C-Dř.hl.pl.vnitř.dveře 800/1970mm HPL vč.kování,oc.zár. do zdi ll.100mm typ DZD s nátěrem,zámek bezpečnostní,těsnění celoobvod,syst.GK-D+M(plný popis viz.výpis truhlář)	ks	-1,00000	12 840,00	-12 840,00	dle SOD 2018/25-2-01 C-01 pol. č. 146
				mezi m.č. 2.60 a m.č. 2.61 (viz výkresy nový stav) : -1	-1,00000		
15	9987662-01	Přesun hmot pro konstrukce truhlářské vodorovná dopravní vzdálenost do 50 m v objektech výšky přes 6 do 12 m	kpl	0,01000	5 000,00	50,00	dle SOD 2018/25-2-01 C-01 pol. č. 154
Díl: 776 Podlahy povlakové						-22 429,79	
16	776111111	Příprava podkladu broušení podlah nového podkladu anhydritového	m2	-13,26000	15,00	-198,90	dle SOD 2018/25-2-01 C-01 pol. č. 173
				m.č. 2.60 (viz výkresy nový stav) : -(1,95*3,4)	-6,63000		
				m.č. 2.61 (viz výkresy nový stav) : -(1,95*3,4)	-6,63000		
17	776111311	Příprava podkladu výsátí podlah	m2	-39,78000	5,00	-198,90	dle SOD 2018/25-2-01 C-01 pol. č. 174
				m.č. 2.60 (viz výkresy nový stav) : -(1,95*3,4)*3	-19,89000		
				m.č. 2.61 (viz výkresy nový stav) : -(1,95*3,4)*3	-19,89000		
18	776121111	Příprava podkladu penetrace vodou ředitelná na savý podklad (válečkováním) ředěná v poměru 1:3 podlah	m2	-13,26000	35,00	-464,10	dle SOD 2018/25-2-01 C-01 pol. č. 175
				m.č. 2.60 (viz výkresy nový stav) : -(1,95*3,4)	-6,63000		
				m.č. 2.61 (viz výkresy nový stav) : -(1,95*3,4)	-6,63000		
19	776141122	Příprava podkladu vyrovnání samonivelační stěrkou podlah min.pevnosti 30 MPa, tloušťky přes 3 do 5 mm	m2	-13,26000	220,00	-2 917,20	dle SOD 2018/25-2-01 C-01 pol. č. 176
				m.č. 2.60 (viz výkresy nový stav) : -(1,95*3,4)	-6,63000		
				m.č. 2.61 (viz výkresy nový stav) : -(1,95*3,4)	-6,63000		

Položkový rozpočet

S:	2022-005	Rekonstrukce objektu UO Vsetín ul. Hlásenka 1516
O:	ZL 05	Změna dispozice soc. zařízení dopravní policie 2.NP C
R:	02	Odpočty - Architektonicko a stavebně technické řešení

P.č.	Číslo položky	Název položky	MJ	Množství	Cena / MJ	Celkem	Cenová úroveň
20	776221111	Montáž podlahovin z PVC lepením standardním lepidlem z pásů standardních	m2	-13,26000	165,00	-2 187,90	dle SOD 2018/25-2-01 C-01 pol. č. 178
		m.č. 2.60 (viz výkresy nový stav) : -(1,95*3,4)		-6,63000			
		m.č. 2.61 (viz výkresy nový stav) : -(1,95*3,4)		-6,63000			
21	776223111	Montáž podlahovin z PVC spoj podlah svařováním za tepla (včetně frézování)	m	-9,94500	55,00	-546,98	dle SOD 2018/25-2-01 C-01 pol. č. 180
		-(13,26*0,75)		-9,94500			
22	776421111	Montáž lišt obvodových lepených	m	-11,00000	60,00	-660,00	dle SOD 2018/25-2-01 C-01 pol. č. 182
		m.č. 2.60 (viz výkresy nový stav) : -(5,5)		-5,50000			
		m.č. 2.61 (viz výkresy nový stav) : -(5,5)		-5,50000			
23	776421711	Montáž lišt vložení pásků z podlahoviny do lišt včetně nařezání	m	-11,00000	50,00	-550,00	dle SOD 2018/25-2-01 C-01 pol. č. 184
		m.č. 2.60 (viz výkresy nový stav) : -(5,5)		-5,50000			
		m.č. 2.61 (viz výkresy nový stav) : -(5,5)		-5,50000			
24	776991111	Ostatní práce spárování silikonem	m	-11,00000	15,00	-165,00	dle SOD 2018/25-2-01 C-01 pol. č. 186
		m.č. 2.60 (viz výkresy nový stav) : -(5,5)		-5,50000			
		m.č. 2.61 (viz výkresy nový stav) : -(5,5)		-5,50000			
25	776991121	Ostatní práce údržba nových podlahovin po pokládce čištění základní	m2	-13,26000	2,00	-26,52	dle SOD 2018/25-2-01 C-01 pol. č. 187
		m.č. 2.60 (viz výkresy nový stav) : -(1,95*3,4)		-6,63000			
		m.č. 2.61 (viz výkresy nový stav) : -(1,95*3,4)		-6,63000			
26	998776102	Přesun hmot pro podlahy povlakové stanovený zhmotnosti přesunovaného materiálu vodorovná dopravní vzdálenost do 50 m v objektech výšky přes 6 do 12 m	t	-0,15359	1 000,00	-153,59	dle SOD 2018/25-2-01 C-01 pol. č. 188
27	284110-01	podlahovina PVC vysoce zátěžová homogenní bio-vinylová tl. 2,00 mm-specifikace viz.TZ	m2	-15,24900	800,00	-12 199,20	dle SOD 2018/25-2-01 C-01 pol. č. 179
		m.č. 2.60 (viz výkresy nový stav) : -(1,95*3,4*1,15)		-7,62450			
		m.č. 2.61 (viz výkresy nový stav) : -(1,95*3,4*1,15)		-7,62450			
28	284110-01	podlahovina PVC vysoce zátěžová homogenní bio-vinylová tl. 2,00 mm-specifikace viz.TZ	m2	-1,26500	800,00	-1 012,00	dle SOD 2018/25-2-01 C-01 pol. č. 185
		-(11*0,1*1,15)		-1,26500			
29	697512-01	lišta obvodová 5 x 0,7 cm pro PVC krytiny	m	-12,10000	95,00	-1 149,50	dle SOD 2018/25-2-01 C-01 pol. č. 183
		m.č. 2.60 (viz výkresy nový stav) : -(5,5*1,1)		-6,05000			

Položkový rozpočet

S:	2022-005	Rekonstrukce objektu UO Vsetín ul. Hlásenka 1516
O:	ZL 05	Změna dispozice soc. zařízení dopravní policie 2.NP C
R:	02	Odpočty - Architektonicko a stavebně technické řešení

P.č.	Číslo položky	Název položky	MJ	Množství	Cena / MJ	Celkem	Cenová úroveň
------	---------------	---------------	----	----------	-----------	--------	---------------

m.č. 2.61 (viz výkresy nový stav) : -(5,5*1,1) -6,05000

Díl: 784		Dokončovací práce - malby a tapety				-2 759,11	
30	784181101	Penetrace podkladu jednonásobná základní akrylátová v místnostech výšky do 3,80 m	m2	-45,98500	15,00	-689,78	dle SOD 2018/25-2-01 C-01 pol. č. 216

mezi m.č. 2.60 a m.č. 2.61 (viz výkresy nový stav) : -
(5,5*2,975*2) -32,72500

m.č. 2.60 (viz výkresy nový stav) - stropy : -(1,95*3,4) -6,63000

m.č. 2.61 (viz výkresy nový stav) - stropy : -(1,95*3,4) -6,63000

31	784211121	Malby z malířských směsí otlěrůvzdorných za mokra dvojnásobné, bílé za mokra otlěrůvzdorné středně v místnostech výšky do 3,80 m	m2	-32,72500	45,00	-1 472,63	dle SOD 2018/25-2-01 C-01 pol. č. 217
----	-----------	--	----	-----------	-------	-----------	--

mezi m.č. 2.60 a m.č. 2.61 (viz výkresy nový stav) : -
(5,5*2,975*2) -32,72500

32	784221101	Malby z malířských směsí otlěrůvzdorných za sucha dvojnásobné, bílé za sucha otlěrůvzdorné dobře v místnostech výšky do 3,80 m	m2	-13,26000	45,00	-596,70	dle SOD 2018/25-2-01 C-01 pol. č. 219
----	-----------	--	----	-----------	-------	---------	--

m.č. 2.60 (viz výkresy nový stav) - stropy : -(1,95*3,4) -6,63000

m.č. 2.61 (viz výkresy nový stav) - stropy : -(1,95*3,4) -6,63000

Celkem:						-57 643,98
----------------	--	--	--	--	--	-------------------

Položkový rozpočet

S:	2022-005	Rekonstrukce objektu UO Vsetín ul. Hlásenka 1516
O:	ZL 05	Změna dispozice soc. zařízení dopravní policie 2.NP C
R:	03	Přípočty - Zařízení zdravotnických instalací

P.č.	Číslo položky	Název položky	MJ	Množství	Cena / MJ	Celkem	Cenová úroveň	
						166,94		
Díl: H713		Izolace tepelné						
	1	9987132-01	Přesun hmot pro izolace tepelné, výšky do 24 m	kpl	0,11129	1 500,00	166,94	dle SOD 2018/25-2-01 C-04-1 pol. č. 79
Díl: H721		Vnitřní kanalizace					147,65	
	2	9987212-01	Přesun hmot pro vnitřní kanalizaci, výšky do 24 m	kpl	0,12304	1 200,00	147,65	dle SOD 2018/25-2-01 C-04-1 pol. č. 80
Díl: H722		Vnitřní vodovod					315,14	
	3	9987222-01	Přesun hmot pro vnitřní vodovod, výšky do 24 m	kpl	0,11255	2 800,00	315,14	dle SOD 2018/25-2-01 C-04-1 pol. č. 81
Díl: H725		Zařizovací předměty					932,03	
	4	9987252-01	Přesun hmot pro zařizovací předměty, výšky do 24 m	kpl	0,58252	1 600,00	932,03	dle SOD 2018/25-2-01 C-04-1 pol. č. 82
Díl: H726		Instalační prefabrikáty					500,00	
	5	9987262-01	Přesun hmot pro předstěnové systémy, výšky do 24 m	kpl	1,00000	500,00	500,00	dle SOD 2018/25-2-01 C-04-1 pol. č. 83
Díl: 713		Izolace tepelné					6 120,00	
	6	713-2000PC	Montáž-Izolační potrubní pouzdra ALS	m	49,00000	60,00	2 940,00	dle SOD 2018/25-2-01 C-04-1 pol. č. 9
	7	722181214	Izolace návleková tl. stěny 20 mm	m	14,00000	60,00	840,00	dle SOD 2018/25-2-01 C-04-1 pol. č. 6
	8	722181214	Izolace návleková tl. stěny 20 mm	m	22,00000	65,00	1 430,00	dle SOD 2018/25-2-01 C-04-1 pol. č. 7
	9	722181214	Izolace návleková tl. stěny 20 mm	m	13,00000	70,00	910,00	dle SOD 2018/25-2-01 C-04-1 pol. č. 8
Díl: 721		Vnitřní kanalizace					11 679,00	
	10	721273160R00	Hlavice ventilační přivětrávací HL904	kus	1,00000	644,00	644,00	RTS 22/1
	11	721-1000PC	Montáž plastových tvarovek HL	ks	3,00000	155,00	465,00	dle SOD 2018/25-2-01 C-04-1 pol. č. 10
	12	721176102	Potrubí HT přípojovací D 40 x 1,8 mm	m	2,00000	320,00	640,00	dle SOD 2018/25-2-01 C-04-1 pol. č. 19
	13	721176103	Potrubí HT přípojovací D 50 x 1,8 mm	m	4,00000	340,00	1 360,00	dle SOD 2018/25-2-01 C-04-1 pol. č. 20

Položkový rozpočet

S:	2022-005	Rekonstrukce objektu UO Vseřn ul. Hlásenka 1516
O:	ZL 05	Změna dispozice soc. zařízení dopravní policie 2.NP C
R:	03	Přípočty - Zařízení zdravotnických instalací

P.č.	Číslo položky	Název položky	MJ	Množství	Cena / MJ	Celkem	Cenová úroveň
14	721176105	Potrubí HT přípojovací D 110 x 2,7 mm	m	1,00000	530,00	530,00	dle SOD 2018/25-2-01 C-04-1 pol. č. 22
15	721176114	Potrubí HT odpadní svislé D 75 x 1,9 mm	m	6,00000	450,00	2 700,00	dle SOD 2018/25-2-01 C-04-1 pol. č. 23
16	721176115	Potrubí HT odpadní svislé D 110 x 2,7 mm	m	8,00000	610,00	4 880,00	dle SOD 2018/25-2-01 C-04-1 pol. č. 24
17	721194104	Vyvedení odpadních výpustek D 40 x 1,8	kus	2,00000	80,00	160,00	dle SOD 2018/25-2-01 C-04-1 pol. č. 25
18	721194105	Vyvedení odpadních výpustek D 50 x 1,8	kus	2,00000	90,00	180,00	dle SOD 2018/25-2-01 C-04-1 pol. č. 26
19	721194109	Vyvedení odpadních výpustek D 110 x 2,3	kus	1,00000	120,00	120,00	dle SOD 2018/25-2-01 C-04-1 pol. č. 27
Díl: 722		Vnitřní vodovod				25 958,00	
20	722172340	Vícevrstvá trubka PP-RCT -čedičové vlákno D 20x2,8 mm	m	14,00000	320,00	4 480,00	dle SOD 2018/25-2-01 C-04-1 pol. č. 40
21	722172341	Vícevrstvá trubka PP-RCT -čedičové vlákno, D 25x3,5 mm	m	22,00000	350,00	7 700,00	dle SOD 2018/25-2-01 C-04-1 pol. č. 41
22	722172342	Vícevrstvá trubka PP-RCT-čedičové vlákno, D 32x4,4 mm	m	13,00000	450,00	5 850,00	dle SOD 2018/25-2-01 C-04-1 pol. č. 42
23	722190401	Vyvedení a upevnění výpustek DN 15	kus	8,00000	180,00	1 440,00	dle SOD 2018/25-2-01 C-04-1 pol. č. 44
24	722220111	Nástěnka K 247, pro výtokový ventil G 1/2	kus	8,00000	180,00	1 440,00	dle SOD 2018/25-2-01 C-04-1 pol. č. 47
25	722237121	Kohout vod.kul.,2xvniř.záv. DN 15	kus	2,00000	230,00	460,00	dle SOD 2018/25-2-01 C-04-1 pol. č. 48
26	722237123	Kohout vod.kul.,2xvniř.záv. DN 25	kus	2,00000	430,00	860,00	dle SOD 2018/25-2-01 C-04-1 pol. č. 50
27	722290226	Zkouška tlaku potrubí závitového DN 50	m	49,00000	10,00	490,00	dle SOD 2018/25-2-01 C-04-1 pol. č. 54

Položkový rozpočet

S:	2022-005	Rekonstrukce objektu UO Vsetín ul. Hlásenka 1516
O:	ZL 05	Změna dispozice soc. zařízení dopravní policie 2.NP C
R:	03	Přípočty - Zařízení zdravotnických instalací

P.č.	Číslo položky	Název položky	MJ	Množství	Cena / MJ	Celkem	Cenová úroveň
28	722290234	Proplach a dezinfekce vodovod.potrubí DN 80	m	49,00000	12,00	588,00	dle SOD 2018/25-2-01 C-04-1 pol. č. 55
29	722-60PC	Regulační ventil pro cirkulaci TUV-AB 15 TJ, DN 15	ks	1,00000	2 650,00	2 650,00	dle SOD 2018/25-2-01 C-04-1 pol. č. 32
Díl: 725		Zařizovací předměty				86 794,00	
30	725119401R00	Montáž předstěnových systémů pro zazdění	soubor	2,00000	997,00	1 994,00	RTS 22/ I
31	725-012PC	Příslušenství sprch ruční sprcha.držák,hadice 1,5 m	sada	2,00000	2 700,00	5 400,00	dle SOD 2018/25-2-01 C-04-1 pol. č. 57
32	725014173	Klozet závěsný + sedátko, bílý	soubor	2,00000	7 600,00	15 200,00	dle SOD 2018/25-2-01 C-04-1 pol. č. 60
33	725017164	Umyvadlo na šrouby , 65 x 52 cm, bílé	soubor	2,00000	4 500,00	9 000,00	dle SOD 2018/25-2-01 C-04-1 pol. č. 61
34	725-1002PC	Sprchová vanička litý mramor 90/90+sifon	ks	2,00000	5 500,00	11 000,00	dle SOD 2018/25-2-01 C-04-1 pol. č. 58
35	725-1044PC	Sprch.zástěna sklo dveře posuvné 90/90	ks	2,00000	16 000,00	32 000,00	dle SOD 2018/25-2-01 B-04-1 pol. č. 84
36	725823111	Baterie umyvadlová stoján. ruční, bez otvír.odpadu	kus	2,00000	3 300,00	6 600,00	dle SOD 2018/25-2-01 C-04-1 pol. č. 69
37	725845111	Baterie sprchová nástěnná ruční, bez příslušenství	kus	2,00000	2 800,00	5 600,00	dle SOD 2018/25-2-01 C-04-1 pol. č. 71
Díl: 726		Předstěnové systémy				18 000,00	
38	726211321	Modul-WC Duofix,, h 108 cm	soubor	2,00000	9 000,00	18 000,00	dle SOD 2018/25-2-01 C-04-1 pol. č. 73

Celkem:

150 612,76

Položkový rozpočet

S:	2022-005	Rekonstrukce objektu UO Vsetín ul. Hlásenka 1516
O:	ZL 05	Změna dispozice soc. zařízení dopravní policie 2.NP C
R:	04	Přípočty - Zařízení pro ústřední vytápění

P.č.	Číslo položky	Název položky	MJ	Množství	Cena / MJ	Celkem	Cenová úroveň
Díl: H733 Rozvod potrubí						18,50	
1	74 9987332-01	Přesun hmot pro rozvody potrubí, výšky do 24 m	kpl	0,00771	2 400,00	18,50	dle SOD 2018/25-2-01 C-04-2 pol. č. 74
Díl: H734 Armatury						8,18	
2	75 9987342-01	Přesun hmot pro armatury, výšky do 24 m	kpl	0,01023	800,00	8,18	dle SOD 2018/25-2-01 C-04-2 pol. č. 75
Díl: H735 Otopná tělesa						128,34	
3	76 9987352-01	Přesun hmot pro otopná tělesa, výšky do 24 m	kpl	0,03565	3 600,00	128,34	dle SOD 2018/25-2-01 C-04-2 pol. č. 76
Díl: 733 Rozvod potrubí						5 755,20	
4	733190106R00	Tlaková zkouška potrubí DN 32	m	12,00000	9,60	115,20	RTS 22/I
5	15 196313534	Trubka měděná 15 x 1 mm	m	8,00000	310,00	2 480,00	dle SOD 2018/25-2-01 C-04-2 pol. č. 15
6	17 196313536	Trubka měděná 22 x 1 mm	m	4,00000	420,00	1 680,00	dle SOD 2018/25-2-01 C-04-2 pol. č. 17
7	28 733164102	Montáž potrubí z měděných trubek vytápění D 15 mm	m	8,00000	110,00	880,00	dle SOD 2018/25-2-01 C-04-2 pol. č. 28
8	30 733164104	Montáž potrubí z měděných trubek vytápění D 22 mm	m	4,00000	150,00	600,00	dle SOD 2018/25-2-01 C-04-2 pol. č. 30
Díl: 734 Armatury						1 169,00	
9	734226122RT2	Ventil term.rohový,vnitř.z.Heimeier STANDARD DN 15 s termostatickou hlavici Heimeier K	kus	1,00000	914,00	914,00	RTS 22/I
10	734264212	Šroubení uzavírat.rohové,vnitřní z. DN15	kus	1,00000	255,00	255,00	dle SOD 2018/25-2-01 B-04-2 pol. č. 56
Díl: 735 Otopná tělesa						10 350,00	
11	51 735-1002PC	Otopné těleso -s bočním příp. 21/ 9100-Z (pozink)	ks	1,00000	10 350,00	10 350,00	dle SOD 2018/25-2-01 C-04-2 pol. č. 51

Celkem:	17 429,22
----------------	------------------

Položkový rozpočet

S:	2022-005	Rekonstrukce objektu UO Vsetín ul. Hlásenka 1516
O:	ZL 05	Změna dispozice soc. zařízení dopravní policie 2.NP C
R:	05	Odpočty - Zařízení pro ústřední vytápění

P.č.	Číslo položky	Název položky	MJ	Množství	Cena / MJ	Celkem	Cenová úroveň
Díl: H734		Armatury				-3,46	
1	75 9987342-01	Přesun hmot pro armatury, výšky do 24 m	kpl	-0,00433	800,00	-3,46	dle SOD 2018/25-2-01 C-04-2 pol. č. 75
Díl: H735		Otopná tělesa				-39,67	
2	76 9987352-01	Přesun hmot pro otopná tělesa, výšky do 24 m	kpl	-0,01102	3 600,00	-39,67	dle SOD 2018/25-2-01 C-04-2 pol. č. 76
Díl: 734		Armatury				-495,00	
3	43 734226212	Ventil term.přímý,vnitř.z. dvojregulační DN 15	kus	-1,00000	285,00	-285,00	dle SOD 2018/25-2-01 C-04-2 pol. č. 43
4	48 734264122	Šroubení uzavírat.přímé,vnitřní z. N 15	kus	-1,00000	210,00	-210,00	dle SOD 2018/25-2-01 C-04-2 pol. č. 48
Díl: 735		Otopná tělesa				-2 425,00	
5	56 735156543	Otopná tělesa panelová -s bočním příp. 21 500/ 700	kus	-1,00000	2 425,00	-2 425,00	dle SOD 2018/25-2-01 C-04-2 pol. č. 56
Celkem:						-2 963,13	

Položkový rozpočet

S:	2022-005	Rekonstrukce objektu UO Vsetín ul. Hlásenka 1516
O:	ZL 05	Změna dispozice soc. zařízení dopravní policie 2.NP C
R:	06	Přípočty - Zařízení vzduchotechnických instalací

P.č.	Číslo položky	Název položky	MJ	Množství	Cena / MJ	Celkem	Cenová úroveň
Díl: D2		Zař.č.C1 - Větrání hygienických zařízení				23 232,22	
1	Zař.č.C1-MTZ	Montáž zař.č.C1 celkem	ks	0,49663	7 797,00	3 872,22	dle SOD 2018/25-2-01 C-04-3 pol. č. 12
2	B1.1	Diagonální ventilátor do kruhového potrubí pr.160mm; ultra tichý s doběhem; Qv=max.400m3/h; ext.flak.ztr.=max.130Pa; 47dB(A); 6kg; IP 44; 230V; 59W; 0,26A;vč.přelakové klapky pr.160 a	ks	1,00000	8 100,00	8 100,00	dle SOD 2018/25-2-01 B-04-3 pol. č. 1
3	C1.2	Talířový kovový ventil univerzální pr.160mm se zděří a povrchovou úpravou RAL9010 (viz.v.č.D1.4.3-05)	ks	6,00000	150,00	900,00	dle SOD 2018/25-2-01 C-04-3 pol. č. 2
4	C1.4	Stěnová mřížka z eloxovaného hliníku s roztečí lamel 12,5mm vč.upevňov.rámečku do zdi 300x100mm(viz.v.č.D1.4.3-05)	ks	8,00000	440,00	3 520,00	dle SOD 2018/25-2-01 C-04-3 pol. č. 4
5	KP160	Kruhové potrubí pozinkované spirálně vinuté:pr.160mm / 70%tv.(viz.v.č.D1.4.3-05,09)	m	9,00000	464,00	4 176,00	dle SOD 2018/25-2-01 C-04-3 pol. č. 8
6	OH160	Ohebná hadice pr.160mm tepelně a zvukově izolována tl.25mm (viz.v.č.D1.4.3-05)	m	12,00000	222,00	2 664,00	dle SOD 2018/25-2-01 C-04-3 pol. č. 6
Díl: D4		Zař.č.C3 - Klimatizace kanceláře m.č.3.28				894,00	
7	MM	Montážní, spojovací a těsnící materiál	kg	8,00000	65,00	520,00	dle SOD 2018/25-2-01 C-04-3 pol. č. 20
8	PPT	Protipožární tmeř odolnost 30min; 300ml	ks	1,00000	374,00	374,00	dle SOD 2018/25-2-01 C-04-3 pol. č. 17
Díl: D5		Zednické výpomocce				869,42	
9	Doprava	D O P R A V A a přesun hmot	ks	0,15776	5 511,00	869,42	dle SOD 2018/25-2-01 C-04-3 pol. č. 30

Celkem:	24 995,64
----------------	------------------

Položkový rozpočet

S:	2022-005	Rekonstrukce objektu UO Vsetín ul. Hlásenka 1516
O:	ZL 05	Změna dispozice soc. zařízení dopravní policie 2.NP C
R:	07	Přípočty - Zařízení silnoproudé elektrotechniky

P.č.	Číslo položky	Název položky	MJ	Množství	Cena / MJ	Celkem	Cenová úroveň
Díl: D144.03		Svítlidla-viz v.č.D.1.4.4-07 až 11				6 391,00	
1	D144.0303	Svítlidlo B- sklady přisazené lineární LED svítidlo, prachotěné 35W, 4000K, 4100lm, IP65, 230V	ks	1,00000	1 463,00	1 463,00	dle SOD 2018/25-2-01 C-04-4 pol. č. 17
2	D144.0304	Svítlidlo C-soc.zařízení vestavné kulaté LED svítidlo, opál sklo 25W, 4000K, 2350lm, IP44, 230V	ks	4,00000	1 232,00	4 928,00	dle SOD 2018/25-2-01 C-04-4 pol. č. 18
Díl: D144.05		Spínače, zásuvky, instalační materiál, viz v.č.05.1-02 až 07				925,00	
3	D144.0501	VYPINÁČE POD OMÍTKU, PŘÍSTROJ, KOLÉBKA, BÍLÝ,IP20 10A, 250V spínače jednopólový, řazení 1,	ks	5,00000	185,00	925,00	dle SOD 2018/25-2-01 C-04-4 pol. č. 27
Díl: D144.06		Kabely, úložné konstrukce, viz v.č.D.1.4.4-02 až 06 a 17 až 39				3 810,00	
4	D144.0612	VODIČ JEDNOŽILOVÝ, IZOLACE PVC CY 4 mm2,	m	70,00000	27,00	1 890,00	dle SOD 2018/25-2-01 C-04-4 pol. č. 63
5	D144.0614	KABEL SILOVÝ, IZOLACE PVC CYKY 3Acx1.5 mm2,	m	60,00000	32,00	1 920,00	dle SOD 2018/25-2-01 C-04-4 pol. č. 65

Celkem:	11 126,00
----------------	------------------

Položkový rozpočet

S:	2022-005	Rekonstrukce objektu UO Vsetín ul. Hlásenka 1516
O:	ZL 05	Změna dispozice soc. zařízení dopravní policie 2.NP C
R:	08	Odpočty - Zařízení silnoproudé elektrotechniky

P.č.	Číslo položky	Název položky	MJ	Množství	Cena / MJ	Celkem	Cenová úroveň	
Díl: D144.03		Svítlidla-viz v.č.D.1.4.4-07 až 11				-10 602,00		
1	D144.0301	Svítlidlo A1-kanceláře přisazené panelové LED svítidlo 600x600 45W, 4000K, 4200lm, IP40, 230V	ks	-6,00000	1 767,00	-10 602,00	dle SOD 2018/25-2-01 C-04-4 pol. č. 15	
Díl: D144.05		Spínače, zásuvky, instalační materiál, viz v.č.05.1-02 až 07				-10 180,00		
2	D144.0503	VYPÍNAČE POD OMÍTKU, PŘÍSTROJ, KOLÉBKÁ, BÍLÝ,IP20 10A, 250V Přepínač dvojitý sřídavý; řazení 6+6;	ks	-4,00000	262,00	-1 048,00	dle SOD 2018/25-2-01 C-04-4 pol. č. 29	
3	D144.0515	ZÁSUVKA NN KOMPLETNÍ,POD OMÍTKU IP20 16A, 230V, BÍLÁ jednonásobná, s ochranným kolíkem, 3.st.proti přepětí,	ks	-2,00000	751,00	-1 502,00	dle SOD 2018/25-2-01 C-04-4 pol. č. 41	
4	D144.0517	ZÁSUVKA NN MODUL 40, BÍLÁ, IP20, 16A,230V jednonásobná, s ochranným kolíkem, 3.st.proti přepětí,	ks	-10,00000	763,00	-7 630,00	dle SOD 2018/25-2-01 C-04-4 pol. č. 43	
Díl: D144.06		Kabely, úložné konstrukce, viz v.č.D.1.4.4-02 až 06 a 17 až 39				-3 830,00		
5	D144.0606	PARAPETNÍ KANÁL VČ.VÍKA bílý, 170x70 plastový, vč.příslušenství (stínící přepážky, koncovky-nulno spočítat při realizaci podle místnosti)	m	-3,50000	580,00	-2 030,00	dle SOD 2018/25-2-01 C-04-4 pol. č. 57	
6	D144.0616	KABEL SILOVÝ,IZOLACE PVC CYKY 3Cx2.5 mm ² ,	m	-45,00000	40,00	-1 800,00	dle SOD 2018/25-2-01 C-04-4 pol. č. 67	

Celkem:	-24 612,00
----------------	-------------------

Položkový rozpočet

S:	2022-005	Rekonstrukce objektu UO Vsetín ul. Hlásenka 1516
O:	ZL 05	Změna dispozice soc. zařízení dopravní policie 2.NP C
R:	09	Odpočty - Zařízení slaboproudé elektrotechniky

P.č.	Číslo položky	Název položky	MJ	Množství	Cena / MJ	Celkem	Cenová úroveň
Díl: D1		Strukturovaná kabeláž				-2 132,00	
1	6	Dalová zásuvka 2xRJ45, Cat.6a, STP - do stěny (komplet krabička, keystone, rámeček, maska) - Design nutno koordinovat s profesí silnoproud	ks	-4,00000	533,00	-2 132,00	dle SOD 2018/25-2-01 C-04-5 pol. č. 6
Díl: D3		Trasy				-2 482,40	
2	8.2	Kabel U/FTP, 4p., Cat.6a, LSZH	m	-80,00000	31,03	-2 482,40	dle SOD 2018/25-2-01 C-04-5 pol. č. 52

Celkem:	-4 614,40
----------------	------------------

Položkový rozpočet stavby

Stavba:	2022-005	Rekonstrukce objektu UO Vsetín ul. Hlásenka 1516
Název:	ZL 06	Dodatečné úpravy podlah a navazujících příček
Objednatel:	Česká republika - Krajské ředitelství Zlínského kraje J.A. Bati 5637 760 01 Zlín	IČO: 72052767 DIČ: CZ72052767
Zhotovitel:	Zlínské stavby, a.s. K Majáku 5001 760 01 Zlín	IČO: 25317300 DIČ: CZ25317300

Vypracoval:

Rozpis ceny		Celkem
HSV		581 645,82
PSV		55 965,60
MON		0,00
Vedlejší náklady		0,00
Ostatní náklady		0,00
Celkem		637 611,42

Rekapitulace daní

Základ pro sníženou DPH	15 %		0,00 CZK
Snížená DPH	15 %		0,00 CZK
Základ pro základní DPH	21 %		637 611,42 CZK
Základní DPH	21 %		133 898,40 CZK
Zaokrouhlení			0,00 CZK

Cena celkem s DPH

771 509,82 CZK

v Zlíně

dne

17.12.2021

Zlínské stavby, a.s.
K Majáku 5001, 761 23 Zlín
IČ: 25317300
DIČ: CZ25317300

Za zhotovitele

Zpracováno progr

Rekapitulace dílčích částí

Číslo	Název	Základ pro sníženou DPH	Základ pro základní DPH	DPH celkem	Cena celkem	%
ZL 06	Dodatečné úpravy podlah a navazujících příček	0,00	637 611,42	133 898,40	771 509,82	100
01	Přípočty - Architektonicko a stavebně technické řešení - část B	0,00	464 389,06	97 521,70	561 910,76	73
02	Přípočty - Architektonicko a stavebně technické řešení - část C	0,00	179 744,75	37 746,40	217 491,15	28
03	Odpočty - Architektonicko a stavebně technické řešení - část C	0,00	-6 522,39	-1 369,70	-7 892,09	-1
Celkem za stavbu		0,00	637 611,42	133 898,40	771 509,82	100

Rekapitulace přípočtů a odpočtů

Název	Základ pro sníženou DPH	Základ pro základní DPH	DPH celkem	Cena celkem	%
Přípočty celkem	0,00	644 133,81	135 268,10	779 401,91	101
Odpočty celkem	0,00	-6 522,39	-1 369,70	-7 892,09	-1
Celkem za stavbu	0,00	637 611,42	133 898,40	771 509,82	100

Rekapitulace dílů - Přípočty - Architektonicko a stavebně technické řešení - část B

Číslo	Název	Typ dílu			Celkem	%
6	Úpravy povrchů, podlahy a osazování výplní	HSV			408 852,36	88,0
997	Přesun sutě	HSV			8 202,30	1,8
998	Přesun hmot	HSV			4 069,60	0,9
775	Podlahy skládané	PSV			43 264,80	9,3
Cena celkem					464 389,06	100,0

Rekapitulace dílů - Přípočty - Architektonicko a stavebně technické řešení - část C

Číslo	Název	Typ dílu			Celkem	%
3	Svislé a kompletní konstrukce	HSV			28 232,75	15,7
6	Úpravy povrchů, podlahy a osazování výplní	HSV			120 022,56	66,8
9	Ostatní konstrukce a práce, bourání	HSV			3 800,92	2,1
997	Přesun sutě	HSV			12 644,62	7,0

998	Přesun hmot	HSV			2 343,10	1,3
775	Podlahy skládané	PSV			12 700,80	7,1
Cena celkem					179 744,75	100,0

Rekapitulace dílů - Odpočty - Architektonicko a stavebně technické řešení - část C

Číslo	Název	Typ dílu			Celkem	%
9	Ostatní konstrukce a práce, bourání	HSV			-2 850,69	43,7
997	Přesun sutě	HSV			-3 671,70	56,3
Cena celkem					-6 522,39	100,0

Položkový rozpočet

S:	2022-005	Rekonstrukce objektu UO Vsetín ul. Hlásenka 1516
O:	ZL 06	Dodatečné úpravy podlah a navazujících příček
R:	01	Přípočty - Architektonicko a stavebně technické řešení - část B

P.č.	Číslo položky	Název položky	MJ	Množství	Cena / MJ	Celkem	Cenová úroveň
Díl: 6		Úpravy povrchů, podlahy a osazování výplní				408 852,36	
1	632415125RUB	Poděr samonivelační ručně tl. 25 mm podkladní (těžký provoz)	m2	360,54000	1 134,00	408 852,36	RTS 22/ I

viz výkresy nový stav :

m.č. 2.11 : 28,37	28,37000
m.č. 2.12 : 38,54	38,54000
m.č. 2.13 : 72,14	72,14000
m.č. 2.43 : 16,2	16,20000
m.č. 2.44 : 18,2	18,20000
m.č. 2.45 : 17,95	17,95000
m.č. 2.46 : 19,62	19,62000
m.č. 3.10 : 14,47	14,47000
m.č. 3.11 : 16,94	16,94000
m.č. 3.12 : 17,08	17,08000
m.č. 3.35 : 30,39	30,39000
m.č. 3.36 : 17,95	17,95000
m.č. 3.37 : 16,2	16,20000
m.č. 3.38 : 36,49	36,49000

Díl: 997		Přesun sutě				8 202,30	
2	997013153	Vnitrostaveništní doprava sutí a vybouraných hmot vodorovně do 50 m svisle somezením mechanizace pro budovy a haly výšky přes 9 do 12 m	t	9,01350	250,00	2 253,38	dle SOD 2018/25-2-01 B-01 pol. č.135
3	997013219	Vnitrostaveništní doprava sutí a vybouraných hmot vodorovně do 50 m Příplatek k cenám -3111 až -3217 za zvětšenou vodorovnou dopravu přes vymezenou dopravní vzdálenost za každých dalších i započatých	t	18,02700	35,00	630,95	dle SOD 2018/25-2-01 B-01 pol. č.136
4	997013501	Odvoz sutí a vybouraných hmot na skládku nebo meziskládku se složením, na vzdálenost do 1 km	t	9,01350	190,00	1 712,57	dle SOD 2018/25-2-01 B-01 pol. č.139
5	997013509	Odvoz sutí a vybouraných hmot na skládku nebo meziskládku se složením, na vzdálenost Příplatek k ceně za každý další i započatý 1 km přes 1 km	t	90,13500	10,00	901,35	dle SOD 2018/25-2-01 B-01 pol. č.140
6	997013631	Poplatek za uložení stavebního odpadu na skládce (skládkovně) směsného stavebního a demoličního zaříděného do Katalogu odpadů pod kódem 17 09 04	t	9,01350	300,00	2 704,05	dle SOD 2018/25-2-01 B-01 pol. č.141
Díl: 998		Přesun hmot				4 069,60	
7	998017002	Přesun hmot pro budovy občanské výstavby, bydlení, výrobu a služby somezením mechanizace vodorovná dopravní vzdálenost do 100 m pro budovy sjakoukoliv nosnou konstrukcí výšky přes 6 do 12 m	t	16,27838	250,00	4 069,60	dle SOD 2018/25-2-01 B-01 pol. č.142
Díl: 775		Podlahy skládané				43 264,80	
8	775511800	Demontáž podlah vlysových slištání lepených	m2	360,54000	120,00	43 264,80	dle SOD 2018/25-2-01 B-01 pol. č.270

viz výkresy nový stav :

m.č. 2.11 : 28,37	28,37000
-------------------	----------

Položkový rozpočet

S:	2022-005	Rekonstrukce objektu UO Vsetín ul. Hlásenka 1516
O:	ZL 06	Dodatečné úpravy podlah a navazujících příček
R:	01	Přípočty - Architektonicko a stavebně technické řešení - část B

P.č.	Číslo položky	Název položky	MJ	Množství	Cena / MJ	Celkem	Cenová úroveň
		m.č. 2.12 : 38,54		38,54000			
		m.č. 2.13 : 72,14		72,14000			
		m.č. 2.43 : 16,2		16,20000			
		m.č. 2.44 : 18,2		18,20000			
		m.č. 2.45 : 17,95		17,95000			
		m.č. 2.46 : 19,62		19,62000			
		m.č. 3.10 : 14,47		14,47000			
		m.č. 3.11 : 16,94		16,94000			
		m.č. 3.12 : 17,08		17,08000			
		m.č. 3.35 : 30,39		30,39000			
		m.č. 3.36 : 17,95		17,95000			
		m.č. 3.37 : 16,2		16,20000			
		m.č. 3.38 : 36,49		36,49000			

Celkem:						464 389,06	
----------------	--	--	--	--	--	-------------------	--

Položkový rozpočet

S:	2022-005	Rekonstrukce objektu UO Vsetín ul. Hlásenka 1516
O:	ZL 06	Dodatečné úpravy podlah a navazujících příček
R:	02	Přípočty - Architektonicko a stavebně technické řešení - část C

P.č.	Číslo položky	Název položky	MJ	Množství	Cena / MJ	Celkem	Cenová úroveň
Díl: 3		Svislé a kompletní konstrukce				28 232,75	
	1 342244121	Příčky jednoduché z cihel děrovaných klasických spojených na pero a drážku na maltu M5, pevnost cihel do P15, tl. příčky 140 mm	m2	32,72500	850,00	27 816,25	dle SOD 2018/25-2-01 C-01 pol. Č.4
		mezi m.č. 2.58 a 2.59 (viz výkresy nový stav) : 5,5*2,975		16,36250			
		mezi m.č. 2.57 a 2.58 (viz výkresy nový stav) : 5,5*2,975		16,36250			
	2 342291131	Ukolvení příček plochými kotvami, do konstrukce betonové	m	11,90000	35,00	416,50	dle SOD 2018/25-2-01 C-01 pol. č.6
		mezi m.č. 2.58 a 2.59 (viz výkresy nový stav) : 2*2,975		5,95000			
		mezi m.č. 2.57 a 2.58 (viz výkresy nový stav) : 2*2,975		5,95000			
Díl: 6		Úpravy povrchů, podlahy a osazování výplní				120 022,56	
	3 632415125RU8	Potěr samonivelační ručně tl. 25 mm podkladní (těžký provoz)	m2	105,84000	1 134,00	120 022,56	RTS 22/1
		viz výkresy nový stav :					
		m.č. 2.58 : 17,67		17,67000			
		m.č. 2.59 : 17,07		17,07000			
		m.č. 2.60 : 17,14		17,14000			
		m.č. 2.61 : 17,47		17,47000			
		m.č. 3.38 : 36,49		36,49000			
Díl: 9		Ostatní konstrukce a práce, bourání				3 800,92	
	4 962031133	Bourání příček zcihel, tvárníc nebo příčekovek z cihel pálených, plných nebo dutých na maltu vápennou nebo vápenocementovou, tl. do 150 mm	m2	47,51150	80,00	3 800,92	dle SOD 2018/25-2-01 C-01 pol. č.57
		viz výkresy nový stav :					
		mezi m.č. 2.57 a m.č. 2.58 : 5,5*2,975		16,36250			
		mezi m.č. 2.58 a m.č. 2.59 : 5,5*2,975		16,36250			
		mezi m.č. 2.60 a m.č. 2.61 : 5,5*2,975		16,36250			
		-0,8*1,97		-1,57600			
Díl: 997		Přesun sutě				12 644,62	
	5 997013152	Vnitrostaveništní doprava sutí a vybouraných hmot vodorovně do 50 m svisle somezením mechanizace pro budovy a haly výšky přes 6 do 9 m	t	15,04650	250,00	3 761,63	dle SOD 2018/25-2-01 C-01 pol. č.82
	6 997013501	Odvoz sutí a vybouraných hmot na skládku nebo meziskládku se složením, na vzdálenost do 1 km	t	15,04650	190,00	2 858,84	dle SOD 2018/25-2-01 C-01 pol. č.85
	7 997013509	Odvoz sutí a vybouraných hmot na skládku nebo meziskládku se složením, na vzdálenost Příplatek k ceně za každý další l započalý 1 km přes 1 km	t	150,46500	10,00	1 504,65	dle SOD 2018/25-2-01 C-01 pol. č.86
	8 997013631	Poplatek za uložení stavebního odpadu na skládce (skládkovné) směsného stavebního a demoličního zaříděného do Katalogu odpadů pod kódem 17 09 04	t	15,06500	300,00	4 519,50	dle SOD 2018/25-2-01 C-01 pol. č.87
Díl: 998		Přesun hmot				2 343,10	

Položkový rozpočet

S:	2022-005	Rekonstrukce objektu UO Vsetín ul. Hlásenka 1516
O:	ZL 06	Dodatečné úpravy podlah a navazujících příček
R:	02	Přípočty - Architektonicko a stavebně technické řešení - část C

P.č.	Číslo položky	Název položky	MJ	Množství	Cena / MJ	Celkem	Cenová úroveň
9	999017002	Přesun hmot pro budovy občanské výstavby, bydlení, výrobu a služby s omezením mechanizace vodorovná dopravní vzdálenost do 100 m pro budovy s jakoukoliv nosnou konstrukcí výšky přes 6 do 12 m	t	9,37238	250,00	2 343,10	dle SOD 2018/25-2-01 C-01 pol. č.88
Díl: 775		Podlahy skládané				12 700,80	
10	775511800	Demontáž podlah výšových slištami lepených	m2	105,84000	120,00	12 700,80	dle SOD 2018/25-2-01 B-01 pol. č.

m.č. 2.58 : 17,67	17,67000
m.č. 2.59 : 17,07	17,07000
m.č. 2.60 : 17,14	17,14000
m.č. 2.61 : 17,47	17,47000
m.č. 3.38 : 36,49	36,49000

Celkem:	179 744,75
----------------	-------------------

Položkový rozpočet

S:	2022-005	Rekonstrukce objektu UO Vsetín ul. Hlásenka 1516
O:	ZL 06	Dodatečné úpravy podlah a navazujících přiček
R:	03	Odpočty - Architektonicko a stavebně technické řešení - část C

P.č.	Číslo položky	Název položky	MJ	Množství	Cena / MJ	Celkem	Cenová úroveň
Díl: 9		Ostatní konstrukce a práce, bourání				-2 850,69	
	1 997013191	Otlučení vápenných nebo vápenocementových omítek vnitřních ploch stěn svyškraabáním spar, sočištěním zdíva, v rozsahu přes 50 do 100 %	m2	-95,02300	30,00	-2 850,69	dle SOD 2018/25-2-01 C-01 pol. č.80

viz výkresy nový stav :

mezi m.č. 2.57 a m.č. 2.58 : -(5,5*2,975*2) -32,72500

mezi m.č. 2.58 a m.č. 2.59 : -(5,5*2,975*2) -32,72500

mezi m.č. 2.60 a m.č. 2.61 : -(5,5*2,975*2) -32,72500

0,8*1,97*2 3,15200

Díl: 997		Přesun sutě				-3 671,70	
	2 997013152	Vnitrostaveništní doprava sutí a vybouraných hmot vodorovně do 50 m svisle somezením mechanizace pro budovy a haly výšky přes 6 do 9 m	t	-4,37106	250,00	-1 092,77	dle SOD 2018/25-2-01 C-01 pol. č.82
	3 997013501	Odvoz sutí a vybouraných hmot na skládku nebo meziskládku se složením, na vzdálenost do 1 km	t	-4,37106	190,00	-830,50	dle SOD 2018/25-2-01 C-01 pol. č.85
	4 997013509	Odvoz sutí a vybouraných hmot na skládku nebo meziskládku se složením, na vzdálenost Příplatek k ceně za každý další i započatý 1 km přes 1 km	t	-43,71060	10,00	-437,11	dle SOD 2018/25-2-01 C-01 pol. č.86
	5 997013631	Poplatek za uložení stavebního odpadu na skládce (skládkovné) směsného stavebního a demoličního zaříděného do Katalogu odpadů pod kódem 17 09 04	t	-4,37106	300,00	-1 311,32	dle SOD 2018/25-2-01 C-01 pol. č.87

Celkem:	-6 522,39
----------------	------------------

Položkový rozpočet stavby

Stavba: **2022-005 Rekonstrukce objektu UO Vsetín ul. Hlásenka 1516**

Název: **ZL 07 Řešení nových skladů zbraní**

Objednatel: **Česká republika - Krajské ředitelství Zlínského kraje** IČO: **72052767**
J.A. Bati 5637 DIČ: **CZ72052767**
760 01 Zlín

Zhotovitel: **Zlínské stvaby, a.s.** IČO: **25317300**
K Majáku 5001 DIČ: **CZ25317300**
760 01 Zlín

Vypracoval:

Rozpis ceny	Celkem
HSV	85 697,89
PSV	-69 949,64
MON	0,00
Vedlejší náklady	0,00
Ostatní náklady	0,00
Celkem	15 748,25

Rekapitulace daní

Základ pro sníženou DPH	15 %	0,00 CZK
Snížená DPH	15 %	0,00 CZK
Základ pro základní DPH	21 %	15 748,25 CZK
Základní DPH	21 %	3 307,13 CZK
Zaokrouhlení		0,00 CZK

Cena celkem s DPH 19 055,38 CZK

v C. *Zlín* dne *19.12.2023*

Zlínské stav
 K majáku 5001, 7
 IČ: 253173
 DIČ: CZ2531

Za zhotovite

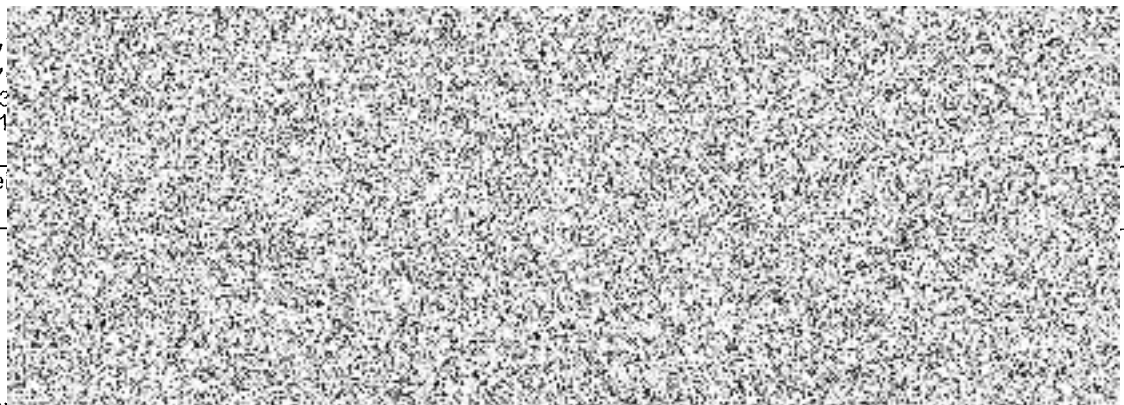

Rekapitulace dílčích částí

Číslo	Název	Základ pro sníženou DPH	Základ pro základní DPH	DPH celkem	Cena celkem	%
ZL 07	Řešení nových skladů zbraní	0,00	15 748,25	3 307,14	19 055,39	100
01	Přípočty - Architektonicko a stavebně technické řešení - část B	0,00	85 799,51	18 017,90	103 817,41	545
02	Odpočty - Architektonicko a stavebně technické řešení - část B	0,00	-72 207,01	-15 163,47	-87 370,48	-459
03	Přípočty - Architektonicko a stavebně technické řešení - část C	0,00	16 324,23	3 428,09	19 752,32	104
04	Odpočty - Architektonicko a stavebně technické řešení - část C	0,00	-14 168,48	-2 975,38	-17 143,86	-90
Celkem za stavbu		0,00	15 748,25	3 307,14	19 055,39	100

Rekapitulace přípočtů a odpočtů

Název	Základ pro sníženou DPH	Základ pro základní DPH	DPH celkem	Cena celkem	%
Přípočty celkem	0,00	102 123,74	21 445,99	123 569,73	648
Odpočty celkem	0,00	-86 375,49	-18 138,85	-104 514,34	-548
Celkem za stavbu	0,00	15 748,25	3 307,14	19 055,39	100

Rekapitulace dílů - Přípočty - Architektonicko a stavebně technické řešení - část B

Číslo	Název	Typ dílu			Celkem	%
3	Svislé a kompletní konstrukce	HSV			60 950,44	71,0
6	Úpravy povrchů, podlahy a osazování výplní	HSV			7 577,78	8,8
9	Ostatní konstrukce a práce, bourání	HSV			3 154,68	3,7
997	Přesun sutě	HSV			9 365,85	10,9
998	Přesun hmot	HSV			3 235,20	3,8
784	Dokončovací práce - malby a tapety	PSV			1 515,56	1,8
Cena celkem					85 799,51	100,0

Rekapitulace dílů - Odpočty - Architektonicko a stavebně technické řešení - část B

Číslo	Název	Typ dílu			Celkem	%
3	Svislé a kompletní konstrukce	HSV			-7 699,94	10,7

9	Ostatní konstrukce a práce, bourání	HSV			-2 366,01	3,3
997	Přesun sutě	HSV			-3 301,37	4,6
998	Přesun hmot	HSV			-317,74	0,4
766	Konstrukce truhlářské	PSV			-30 318,25	42,0
767	Konstrukce zámečnické	PSV			-28 203,70	39,1
Cena celkem					-72 207,01	100,0

Rekapitulace dílů - Přípočty - Architektonicko a stavebně technické řešení - část C

Číslo	Název	Typ dílu			Celkem	%
3	Svislé a kompletní konstrukce	HSV			12 791,37	78,4
9	Ostatní konstrukce a práce, bourání	HSV			714,00	4,4
997	Přesun sutě	HSV			1 956,72	12,0
998	Přesun hmot	HSV			862,14	5,3
Cena celkem					16 324,23	100,0

Rekapitulace dílů - Odpočty - Architektonicko a stavebně technické řešení - část C

Číslo	Název	Typ dílu			Celkem	%
9	Ostatní konstrukce a práce, bourání	HSV			-535,50	3,8
997	Přesun sutě	HSV			-689,73	4,9
766	Konstrukce truhlářské	PSV			-12 943,25	91,4
Cena celkem					-14 168,48	100,0

Položkový rozpočet

S:	2022-005	Rekonstrukce objektu UO Vsetín ul. Hlásenka 1516
O:	ZL 07	Řešení nových skladů zbraní
R:	01	Přípočty - Architektonicko a stavebně technické řešení - část B

P.č.	Číslo položky	Název položky	MJ	Množství	Cena / MJ	Celkem	Cenová úroveň
Díl: 3		Svislé a kompletní konstrukce				60 950,44	
1	311112315RT3	Stěna z tvárnice ztraceného bednění Best, tl. 150 mm zalitá tvárnice betonem C 20/25	m2	18,26725	949,00	17 335,62	RTS 22/ I
		m.č. 0.12 (viz výkresy nový stav) : 1,8*2,975		5,35500			
		-0,9*2		-1,80000			
		Mezisoučet		3,55500			
		mezi m.č. 015 a m.č. 0.01 (viz výkresy nový stav) : 2,15*2,975		6,39625			
		-0,9*2		-1,80000			
		Mezisoučet		4,59625			
		mezi m.č. 016 a m.č. 0.01 (viz výkresy nový stav) : 2,56*2,975		7,61600			
		-0,5		-0,50000			
		-0,9*2		-1,80000			
		Mezisoučet		5,31600			
		m.č. 3.41 (viz výkresy nový stav) : 2,45-2,975		-0,52500			
		-0,9*2		-1,80000			
		Mezisoučet		-2,32500			
		m.č. 4.16 (viz výkresy nový stav) : 3*2,975		8,92500			
		-0,9*2		-1,80000			
		Mezisoučet		7,12500			
2	311361821R00	Výztuž nadzákladových zdí z betonářské oceli B500B (10 505)	t	0,13591	55 170,00	7 498,15	RTS 22/ I
		0,00744*18,26725		0,13591			
3	317168022	Překlady keramické ploché osazené do maltového lože, výšky překladu 71 mm šířky 145 mm, délky 1250 mm	kus	5,00000	450,00	2 250,00	dle SOD 2018/25-2-01-B-01 pol. č.18
		m.č. 0.12 (viz výkresy nový stav) : 1		1,00000			
		m.č. 0.15 (viz výkresy nový stav) : 1		1,00000			
		m.č. 0.16 (viz výkresy nový stav) : 1		1,00000			
		m.č. 3.41 (viz výkres nový stav) : 1		1,00000			
		m.č. 4.16 (viz výkres nový stav) : 1		1,00000			
4	342244121	Příčky jednoduché z cihel děrovaných klasických spojených na pero a drážku na maltu M5, pevnost cihel do P15, tl. příčky 140 mm	m2	38,00563	850,00	32 304,79	dle SOD 2018/25-2-01-B-01 pol. č.23
		m.č. 0.12 (viz výkresy nový stav) :					
		3,125*2,975		9,29688			
		Mezisoučet		9,29688			
		mezi m.č. 0.16 a m.č. 0.15 (viz výkresy nový stav) :					
		4,15*2,975		12,34625			
		1*2,975		2,97500			
		Mezisoučet		15,32125			
		mezi m.č. 0.15 a m.č. 0.02 (viz výkresy nový stav) :					
		4,5*2,975		13,38750			
		Mezisoučet		13,38750			
5	342291131	Ukotvení příček plochými kotvami, do konstrukce betonové	m	44,62500	35,00	1 561,88	dle SOD 2018/25-2-01-B-01 pol. č.25
		m.č. 0.12 (viz výkresy nový stav) : 3*2,975		8,92500			
		m.č. 0.15 (viz výkresy nový stav) : 3*2,975		8,92500			

Položkový rozpočet

S:	2022-005	Rekonstrukce objektu UO Vsetín ul. Hlásenka 1516
O:	ZL 07	Řešení nových skladů zbraní
R:	01	Přípočty - Architektonicko a stavebně technické řešení - část B

P.č.	Číslo položky	Název položky	MJ	Množství	Cena / MJ	Celkem	Cenová úroveň
		m.č. 0.16 (viz výkresy nový stav) : 5*2,975		14,87500			
		m.č. 3.41 (viz výkresy nový stav) : 2*2,975		5,95000			
		m.č. 4.16 (viz výkresy nový stav) : 2*2,975		5,95000			

Díl: 6 Úpravy povrchů, podlahy a osazování výplní							7 577,78
6	612321141	Omítka vápenocementová vnitřních ploch nanášená ručně dvouvrstvá, lloušťky jádrové omítky do 10 mm a lloušťky štuky do 3 mm štuková svislých konstrukcí stěn	m2	25,25925	300,00	7 577,78	dle SOD 2018/25-2-01-B-01 pol. č.47

m.č. 0.12 (viz výkresy nový stav) :	
3,125*2,975*2	18,59375
1,65*2,975*2	9,81750
-0,8*1,97*2	-3,15200

Díl: 9 Ostatní konstrukce a práce, bourání							3 154,68
7	962031133	Bourání příček zcihel, tvárnic nebo příčkových z cihel pálených, plných nebo dutých na maltu vápennou nebo vápenocementovou, tl. do 150 mm	m2	39,43350	80,00	3 154,68	dle SOD 2018/25-2-01-B-01 pol. č.88

mezi m.č. 0.16 a m.č. 0.01 :	
2,55*2,975	7,61600
-0,9*2,975	-2,67750
-0,5*2,975	-1,48750
Mezisoučet	3,45100
mezi m.č. 0.16 a m.č. 0.15 (viz výkresy nový stav) :	
4,15*2,975	12,34625
1*2,975	2,97500
Mezisoučet	15,32125
mezi m.č. 0.15 a m.č. 0.02 (viz výkresy nový stav) :	
4,15*2,975	12,34625
Mezisoučet	12,34625
mezi m.č. 0.15 a m.č. 0.01 (viz výkresy nový stav) :	
2,15*2,975	6,39625
-0,9*2	-1,80000
Mezisoučet	4,59625
m.č.3.41 (viz výkres nový stav) : 0,45*2,975	1,33875
Mezisoučet	1,33875
m.č.4.16 (viz výkres nový stav) : 0,8*2,975	2,38000
Mezisoučet	2,38000

Díl: 997 Přesun sutě							9 365,85
8	997013153	Vnitrostaveništní doprava sutí a vybouraných hmot vodorovně do 50 m svisle somezením mechanizace pro budovy a haly výšky přes 9 do 12 m	t	10,29214	250,00	2 573,04	dle SOD 2018/25-2-01-B-01 pol. č.135
9	997013219	Vnitrostaveništní doprava sutí a vybouraných hmot vodorovně do 50 m Příplatek kcenám -3111 až -3217 za zvětšenou vodorovnou dopravu přes vymezenou dopravní vzdálenost za každých dalších i započatých	t	20,58428	35,00	720,45	dle SOD 2018/25-2-01-B-01 pol. č.136
10	997013501	Odvoz sutí a vybouraných hmot na skládku nebo meziskládku se složením, na vzdálenost do 1 km	t	10,29214	190,00	1 955,51	dle SOD 2018/25-2-01-B-01 pol. č.139

Položkový rozpočet

S:	2022-005	Rekonstrukce objektu UO Vsetín ul. Hlásenka 1516
O:	ZL 07	Řešení nových skladů zbraní
R:	01	Přípočty - Architektonicko a stavebně technické řešení - část B

P.č.	Číslo položky	Název položky	MJ	Množství	Cena / MJ	Celkem	Cenová úroveň
11	997013509	Odvoz sutí a vybouraných hmot na skládku nebo meziskládku se složením, na vzdálenost Příplatek k ceně za každý další i započatý 1 km přes 1 km	t	102,92140	10,00	1 029,21	dle SOD 2018/25-2-01-B-01 pol. č.140
12	997013631	Poplatek za uložení stavebního odpadu na skládce (skládkovné) smíšeného stavebního a demoličního zaříděného do Katalogu odpadů pod kódem 17 09 04	t	10,29214	300,00	3 087,64	dle SOD 2018/25-2-01-B-01 pol. č.141
Díl: 998		Přesun hmot				3 235,20	
13	998017002	Přesun hmot pro budovy občanské výstavby, bydlení, výrobu a služby somezením mechanizace vodorovná dopravní vzdálenost do 100 m pro budovy sjakoukoliv nosnou konstrukcí výšky přes 6 do 12 m	t	12,94080	250,00	3 235,20	dle SOD 2018/25-2-01-B-01 pol. č.142
Díl: 784		Dokončovací práce - malby a tapety				1 515,56	
14	784181101	Penetrace podkladu jednonásobná základní akrylátová v místnostech výšky do 3,80 m	m2	25,25925	15,00	378,89	dle SOD 2018/25-2-01-B-01 pol. č.346

m.č. 0.12 (viz výkresy nový stav) :

3,125*2,975*2	18,59375
1,65*2,975*2	9,81750
-0,8*1,97*2	-3,15200

15	784211121	Malby z malířských směsí olěruvzdorných za mokra dvojnásobně, bílé za mokra olěruvzdorné středně v místnostech výšky do 3,80 m	m2	25,25925	45,00	1 136,67	dle SOD 2018/25-2-01-B-01 pol. č.347
----	-----------	--	----	----------	-------	----------	--------------------------------------

m.č. 0.12 (viz výkresy nový stav) :

3,125*2,975*2	18,59375
1,65*2,975*2	9,81750
-0,8*1,97*2	-3,15200

Celkem:	85 799,51
----------------	------------------

Položkový rozpočet

S:	2022-005	Rekonstrukce objektu UO Vsetín ul. Hlásenka 1516
O:	ZL 07	Řešení nových skladů zbraní
R:	02	Odpočty - Architektonicko a stavebně technické řešení - část B

P.č.	Číslo položky	Název položky	MJ	Množství	Cena / MJ	Celkem	Cenová úroveň
Díl: 3		Svislé a kompletní konstrukce				-7 699,94	
	1	342244121 Příčky jednoduché z cihel děrovaných klasických spojených na pero a drážku na maltu M5, pevnost cihel do P15, tl. příčky 140 mm	m2	-9,05875	850,00	-7 699,94	dle SOD 2018/25-2-01 B-01 pol. č.23
		m.č.3.41 (viz výkres nový stav) : $-(0,85 \cdot 2,975 + 0,4 \cdot 2,975)$		-3,71875			
		m.č.4.16 (viz výkres nový stav) : $-(2 \cdot 2,975 + 0,4 \cdot 2,975)$		-7,14000			
		$-(-0,9 \cdot 2)$		1,80000			

Díl: 9		Ostatní konstrukce a práce, bourání				-2 366,01	
	2	978013191 Otlučení vápenných nebo vápenocementových omítek vnitřních ploch stěn svyškrabáním spar, sočištěním zdíva, v rozsahu přes 50 do 100 %	m2	-78,86700	30,00	-2 366,01	dle SOD 2018/25-2-01 B-01 pol. č.118
		mezi m.č. 0.16 a m.č. 0.01 :					
		$-(2,56 \cdot 2,975 \cdot 2)$		-15,23200			
		$-(-0,9 \cdot 2,975 \cdot 2)$		5,35500			
		$-(-0,5 \cdot 2,975 \cdot 2)$		2,97500			
		Mezisoučet		-6,90200			
		mezi m.č. 0.16 a m.č. 0.15 (viz výkresy nový stav) :					
		$-(4,15 \cdot 2,975 \cdot 2)$		-24,69250			
		$-(1 \cdot 2,975 \cdot 2)$		-5,95000			
		Mezisoučet		-30,64250			
		mezi m.č. 0.15 a m.č. 0.02 (viz výkresy nový stav) :					
		$-(4,15 \cdot 2,975 \cdot 2)$		-24,69250			
		Mezisoučet		-24,69250			
		mezi m.č. 0.15 a m.č. 0.01 (viz výkresy nový stav) : -					
		$(2,15 \cdot 2,975 \cdot 2)$		-12,79250			
		$-(-0,9 \cdot 2 \cdot 2)$		3,60000			
		Mezisoučet		-9,19250			
		m.č.3.41 (viz výkres nový stav) : $-0,45 \cdot 2,975 \cdot 2$		-2,67750			
		Mezisoučet		-2,67750			
		m.č.4.16 (viz výkres nový stav) : $-0,8 \cdot 2,975 \cdot 2$		-4,76000			
		Mezisoučet		-4,76000			

Díl: 997		Přesun sutě				-3 301,37	
	3	997013153 Vnitrostaveništní doprava sutí a vybouraných hmot vodorovně do 50 m svisle somezením mechanizace pro budovy a haly výšky přes 9 do 12 m	t	-3,62788	250,00	-906,97	dle SOD 2018/25-2-01 B-01 pol. č.135
	4	997013219 Vnitrostaveništní doprava sutí a vybouraných hmot vodorovně do 50 m Příplatek k cenám -3111 až -3217 za zvětšenou vodorovnou dopravu přes vymezenou dopravní vzdálenost za každých dalších i započatých	t	-7,25576	35,00	-253,95	dle SOD 2018/25-2-01 B-01 pol. č.136
	5	997013501 Odvoz sutí a vybouraných hmot na skládku nebo meziskládku se složením, na vzdálenost do 1 km	t	-3,62788	190,00	-689,30	dle SOD 2018/25-2-01 B-01 pol. č.139
	6	997013509 Odvoz sutí a vybouraných hmot na skládku nebo meziskládku se složením, na vzdálenost Příplatek k ceně za každý další i započatý 1 km přes 1 km	t	-36,27880	10,00	-362,79	dle SOD 2018/25-2-01 B-01 pol. č.140

Položkový rozpočet

S:	2022-005	Rekonstrukce objektu UO Vsetín ul. Hlásenka 1516
O:	ZL 07	Řešení nových skladů zbraní
R:	02	Odpočty - Architektonicko a stavebně technické řešení - část B

P.č.	Číslo položky	Název položky	MJ	Množství	Cena / MJ	Celkem	Cenová úroveň
7	997013631	Poplatek za uložení stavebního odpadu na skládce (skládkovné) směsného stavebního a demoličního zatříděného do Katalogu odpadů pod kódem 17 09 04	t	-3,62788	300,00	-1 088,36	dle SOD 2018/25-2-01 B-01 pol. č.141
Díl: 998		Přesun hmot				-317,74	
8	998017002	Přesun hmot pro budovy občanské výstavby, bydlení, výrobu a služby s omezením mechanizace vodorovná dopravní vzdálenost do 100 m pro budovy s jakoukoliv nosnou konstrukcí výšky přes 6 do 12 m	t	-1,27094	250,00	-317,74	dle SOD 2018/25-2-01 B-01 pol. č.142
Díl: 766		Konstrukce truhlářské				-30 318,25	
9	766-226B	226B-Dř.hl.pl.vnitř.dveře 900/1970mm HPL vč.kování,oc.zár. do zdi tl.150mm typ DZD s nátěrem,zámek bezpečnostní,těsnění celoobvod,pož.odolnost EW30DP3-C,samozavírač,syst.GK-D+M(plný popis viz.výpis	ks	-1,00000	17 420,00	-17 420,00	dle SOD 2018/25-2-01 B-01 pol. č.205
10	766-228B	228B-Dř.hl.pl.vnitř.dveře 600/1970mm HPL vč.kování,oc.zár. do zdi tl.150mm typ DZD s nátěrem,zámek bezpečnostní,těsnění celoobvod,syst.GK-D+M(plný popis viz.výpis truhlář)	ks	-1,00000	12 840,00	-12 840,00	dle SOD 2018/25-2-01 B-01 pol. č.207
11	9987662-01	Přesun hmot pro konstrukce truhlářské vodorovná dopravní vzdálenost do 50 m v objektech výšky přes 6 do 12 m	kpl	-0,01165	5 000,00	-58,25	dle SOD 2018/25-2-01 B-01 pol. č.221
Díl: 767		Konstrukce zámečnické				-28 203,70	
12	767-116B	116B-Vnitř.celokov.hl.pl.dveře 800/1970mm oboustranné oplech.,odolné proti vloupání kat.A, bezp.zámek,osaz.magnet.kontakt,vč.kování,zárubně do zdi tl.150mm s nátěrem ,RAL-D+M)plný popis	ks	-1,00000	28 000,00	-28 000,00	dle SOD 2018/25-2-01 B-01 pol. č.237
		mezi m.č. 1.06 a m.č. 1.07 (viz výkresy nový stav) : -1		-1,00000			
13	9987672-01	Přesun hmot pro zámečnické konstrukce vodorovná dopravní vzdálenost do 50 m v objektech výšky přes 6 do 12 m	kpl	-0,02037	10 000,00	-203,70	dle SOD 2018/25-2-01 B-01 pol. č.241
Celkem:						-71 889,27	

Položkový rozpočet

S:	2022-005	Rekonstrukce objektu UO Vsetín ul. Hlásenka 1516
O:	ZL 07	Řešení nových skladů zbraní
R:	03	Přípočty - Architektonicko a stavebně technické řešení - část C

P.č.	Číslo položky	Název položky	MJ	Množství	Cena / MJ	Celkem	Cenová úroveň
Díl: 3		Svislé a kompletní konstrukce	12 791,37				
1	311112315RT3	Stěna z tvárnice ztraceného bednění Best, tl. 150 mm zalití tvárnice betonem C 20/25 m.č. 2.65 (viz výkres nový stav) : 3*2,975	m2	8,92500	949,00	8 469,83	RTS 22/ I
2	3111361821R00	Výztuž nadzákladových zdí z betonářské oceli B500B (10 505) 0,00744*8,925	t	0,06640	55 170,00	3 663,29	RTS 22/ I
3	317168022	Překlady keramické ploché osazené do maltového lože, výšky překladu 71 mm šířky 145 mm, délky 1250 mm m.č. 2.65 (viz výkres nový stav) : 1	kus	1,00000	450,00	450,00	dle SOD 2018/25-2-01 C-01 pol. č.1
4	342291131	Ukotvení příček plochými kolvámi, do konstrukce betonové m.č. 2.65 (viz výkres nový stav) : 2,975*2	m	5,95000	35,00	208,25	dle SOD 2018/25-2-01 C-01 pol. č.6
Díl: 9		Ostatní konstrukce a práce, bourání	714,00				
5	962031133	Bourání příček z cihel, tvárnice nebo příčkových z cihel pálených, plných nebo dutých na maltu vápennou nebo vápenocementovou, tl. do 150 mm m.č. 2.65 (viz výkres nový stav) : 3*2,975	m2	8,92500	80,00	714,00	dle SOD 2018/25-2-01 C-01 pol. č.57
Díl: 997		Přesun sutě	1 956,72				
6	997013152	Vnitrostaveništní doprava sutí a vybouraných hmot vodorovně do 50 m svisle somezením mechanizace pro budovy a haly výšky přes 6 do 9 m	t	2,32943	250,00	582,36	dle SOD 2018/25-2-01 C-01 pol. č.82
7	997013501	Odvoz sutí a vybouraných hmot na skládku nebo meziskládku se složením, na vzdálenost do 1 km	t	2,32943	190,00	442,59	dle SOD 2018/25-2-01 C-01 pol. č.85
8	997013509	Odvoz sutí a vybouraných hmot na skládku nebo meziskládku se složením, na vzdálenost Příplatek k ceně za každý další i započatý 1 km přes 1 km	t	23,29430	10,00	232,94	dle SOD 2018/25-2-01 C-01 pol. č.86
9	997013631	Poplatek za uložení stavebního odpadu na skládce (skládkovné) směsného stavebního a demoličního zatříděného do Katalogu odpadů pod kódem 17 09 04	t	2,32943	300,00	698,83	dle SOD 2018/25-2-01 C-01 pol. č.87
Díl: 998		Přesun hmot	862,14				
10	998017002	Přesun hmot pro budovy občanské výstavby, bydlení, výrobu a služby somezením mechanizace vodorovná dopravní vzdálenost do 100 m pro budovy s jakoukoliv nosnou konstrukcí výšky přes 6 do 12 m	t	3,44855	250,00	862,14	dle SOD 2018/25-2-01 C-01 pol. č.88
Celkem:						16 324,23	

Položkový rozpočet

S:	2022-005	Rekonstrukce objektu UO Vsetín ul. Hlášenska 1516
O:	ZL 07	Řešení nových skladů zbraní
R:	04	Odpočty - Architektonicko a stavebně technické řešení - část C

P.č.	Číslo položky	Název položky	MJ	Množství	Cena / MJ	Celkem
Díl: 9						-535,50
		Ostatní konstrukce a práce, bourání				
1	978013191	Odlučení vápenných nebo vápenocementových omítek vnitřních ploch stěn svyškrabáním spar, sočištěním zdiva, v rozsahu přes 50 do 100 %	m2	-17,85000	30,00	-535,50
m.č. 2.65 (viz výkres nový stav) : -3*2,975'2				-17,85000		
Díl: 997						-689,73
		Přesun sutě				
2	997013152	Vnitrostaveništní doprava sutí a vybouraných hmot vodorovně do 50 m svisle somezením mechanizace pro budovy a haly výšky přes 6 do 9 m	t	-0,82110	250,00	-205,28
3	997013501	Odvoz sutí a vybouraných hmot na skládku nebo meziskládku se složením, na vzdálenost do 1 km	t	-0,82110	190,00	-156,01
4	997013509	Odvoz sutí a vybouraných hmot na skládku nebo meziskládku se složením, na vzdálenost Příplatek k ceně za každý další i započatý 1 km přes 1 km	t	-8,21100	10,00	-82,11
5	997013631	Poplatek za uložení stavebního odpadu na skládce (skládkovně) směsného stavebního a demoličního zatříděného do Katalogu odpadů pod kódem 17 09 04	t	-0,82110	300,00	-246,33
Díl: 766						-12 943,25
		Konstrukce truhlářské				
6	766-201C	201C-Dř.hl.pl.vnitř.dveře 800/1970mm HPL vč.kování,oc.zár. do zdi tl.100mm typ DZD s nátěrem,zámek bezpečnostní,těsnění celoobvod,syst.GK-D+M(plný popis viz.výpis truhlář)	ks	-1,00000	12 840,00	-12 840,00
m.č. 2.65 (viz výkres nový stav) : -1				-1,00000		
7	9987662-01	Přesun hmot pro konstrukce truhlářské vodorovná dopravní vzdálenost do 50 m v objektech výšky přes 6 do 12 m	kpl	-0,02065	5 000,00	-103,25

Položkový rozpočet stavby

Stavba: 2022-005 Rekonstrukce objektu UO Vsetín ul. Hlásenka 1516

Název: ZL 08 Dodatečné dispoziční změny, posunutí přiček a dveří

Objednatel: Česká republika - Krajské ředitelství Zlínského kraje IČO: 72052767
 J.A. Bati 5637 DIČ: CZ72052767
 760 01 Zlín

Zhotovitel: Zlínské stvaby, a.s. IČO: 25317300
 K Majáku 5001 DIČ: CZ25317300
 760 01 Zlín

Vypracoval:

Rozpis ceny	Celkem
HSV	21 458,89
PSV	77 325,25
MON	0,00
Vedlejší náklady	0,00
Ostatní náklady	0,00
Celkem	98 784,14

Rekapitulace daní

Základ pro sníženou DPH	15 %	0,00 CZK
Snížená DPH	15 %	0,00 CZK
Základ pro základní DPH	21 %	98 784,14 CZK
Základní DPH	21 %	20 744,67 CZK
Zaokrouhlení		0,00 CZK

Cena celkem s DPH 119 528,81 CZK

v k. Zlín dne 11.10.2023

Zlínské stvaby
 K majáku 5001,
 IČ: 2531
 DIČ: CZ25

Za zhotovitel

zor

Rekapitulace dílčích částí

Číslo	Název	Základ pro sníženou DPH	Základ pro základní DPH	DPH celkem	Cena celkem	%
ZL 08	Dodatečné dispoziční změny, posunutí příček a dveří	0,00	98 784,14	20 744,67	119 528,81	100
01	Přípočty - Architektonicko a stavebně technické řešení - část A	0,00	107 241,77	22 520,77	129 762,54	109
02	Odpočty - Architektonicko a stavebně technické řešení - část A	0,00	-27 517,11	-5 778,59	-33 295,70	-28
03	Přípočty - Architektonicko a stavebně technické řešení - část C	0,00	21 120,86	4 435,38	25 556,24	21
04	Odpočty - Architektonicko a stavebně technické řešení - část C	0,00	-2 061,38	-432,89	-2 494,27	-2
Celkem za stavbu		0,00	98 784,14	20 744,67	119 528,81	100

Rekapitulace přípočtů a odpočtů

Název	Základ pro sníženou DPH	Základ pro základní DPH	DPH celkem	Cena celkem	%
Přípočty celkem	0,00	128 362,63	26 956,15	155 318,78	130
Odpočty celkem	0,00	-29 578,49	-6 211,48	-35 789,97	-30
Celkem za stavbu	0,00	98 784,14	20 744,67	119 528,81	100

Rekapitulace dílů - Přípočty - Architektonicko a stavebně technické řešení - část A

Číslo	Název	Typ dílu			Celkem	%
3	Svislé a kompletní konstrukce	HSV			9 078,20	8,5
6	Úpravy povrchů, podlahy a osazování výplní	HSV			6 015,96	5,6
9	Ostatní konstrukce a práce, bourání	HSV			1 598,72	1,5
997	Přesun sutě	HSV			1 497,98	1,4
998	Přesun hmot	HSV			445,77	0,4
766	Konstrukce truhlářské	PSV			87 543,50	81,6
784	Dokončovací práce - malby a tapety	PSV			1 061,64	1,0
Cena celkem					107 241,77	100,0

Rekapitulace dílů - Odpočty - Architektonicko a stavebně technické řešení - část A

Číslo	Název	Typ dílu			Celkem	%
-------	-------	----------	--	--	--------	---

6	Úpravy povrchů, podlahy a osazování výplní	HSV			-1 473,56	5,4
998	Přesun hmot	HSV			-28,16	0,1
766	Konstrukce truhlářské	PSV			-25 755,35	93,6
784	Dokončovací práce - malby a tapety	PSV			-260,04	0,9
Cena celkem					-27 517,11	100,0

Rekapitulace dílů - Přípočty - Architektonicko a stavebně technické řešení - část C

Číslo	Název	Typ dílu			Celkem	%
3	Svislé a kompletní konstrukce	HSV			4 112,15	19,5
9	Ostatní konstrukce a práce, bourání	HSV			950,32	4,5
997	Přesun sutě	HSV			1 322,89	6,3
766	Konstrukce truhlářské	PSV			14 735,50	69,8
Cena celkem					21 120,86	100,0

Rekapitulace dílů - Odpočty - Architektonicko a stavebně technické řešení - část C

Číslo	Název	Typ dílu			Celkem	%
6	Úpravy povrchů, podlahy a osazování výplní	HSV			-1 224,00	59,4
9	Ostatní konstrukce a práce, bourání	HSV			-370,74	18,0
997	Přesun sutě	HSV			-443,25	21,5
998	Přesun hmot	HSV			-23,39	1,1
Cena celkem					-2 061,38	100,0

Položkový rozpočet

S:	2022-005	Rekonstrukce objektu UO Vsetín ul. Hlásenka 1516
O:	ZL 08	Dodatečné dispoziční změny, posunutí příček a dveří
R:	01	Přípočty - Architektonicko a stavebně technické řešení - část A

P.č.	Číslo položky	Název položky	MJ	Množství	Cena / MJ	Celkem	Cenová úroveň
Díl: 3		Svislé a kompletní konstrukce				9 078,20	
1	317168022	Překlady keramické ploché osazené do maltového lože, výšky překladu 71 mm šířky 145 mm, délky 1250 mm	kus	3,00000	450,00	1 350,00	dle SOD 2018/25-2-01 A-01 pol. č.2
		mezi m.č. 1.66 a m.č. 1.67 (viz výkresy nový stav) : 1		1,00000			
		mezi m.č. 1.75 a m.č. 1.67 (viz výkresy nový stav) : 1		1,00000			
		m.č. 2.28 (viz výkresy nový stav) : 1		1,00000			
2	342244121	Příčky jednoduché z cihel děrovaných klasických spojených na pero a drážku na maltu M5, pevnost cihel do P15, tl. příčky 140 mm	m2	8,84700	850,00	7 519,95	dle SOD 2018/25-2-01 A-01 pol. č.7
		m.č. 2.28 (viz výkresy nový stav) :					
		(3+0,3+0,3)*2,95		10,62000			
		odpočet otvorů :					
		-0,9*1,97		-1,77300			
3	342291131	Ukolnění příček plochými kolovými, do konstrukce betonové	m	5,95000	35,00	208,25	dle SOD 2018/25-2-01 A-01 pol. č.9
		m.č. 2.28 (viz výkresy nový stav) : 2,975*2		5,95000			
Díl: 6		Úpravy povrchů, podlahy a osazování výplní				6 015,96	
4	612131101	Podkladní a spojovací vrstva vnitřních omítaných ploch cementový postřík nanášený ručně celoplošně stěn	m2	17,69400	25,00	442,35	dle SOD 2018/25-2-01 A-01 pol. č.25
		m.č. 2.28 (viz výkresy nový stav) :					
		(3+0,3+0,3)*2,95*2		21,24000			
		odpočet otvorů :					
		-0,9*1,97*2		-3,54600			
5	612131121	Podkladní a spojovací vrstva vnitřních omítaných ploch penetrace akrylát-silikonová nanášená ručně stěn	m2	17,69400	15,00	265,41	dle SOD 2018/25-2-01 A-01 pol. č.26
		m.č. 2.28 (viz výkresy nový stav) :					
		(3+0,3+0,3)*2,95*2		21,24000			
		odpočet otvorů :					
		-0,9*1,97*2		-3,54600			
6	612321141	Omítka vápenocementová vnitřních ploch nanášená ručně dvouvrstvá, lloušťky jádrové omítky do 10 mm a lloušťky štuky do 3 mm štuková svislých konstrukcí stěn	m2	17,69400	300,00	5 308,20	dle SOD 2018/25-2-01 A-01 pol. č.31
		m.č. 2.28 (viz výkresy nový stav) :					
		(3+0,3+0,3)*2,95*2		21,24000			
		odpočet otvorů :					
		-0,9*1,97*2		-3,54600			
Díl: 9		Ostatní konstrukce a práce, bourání				1 598,72	
7	962031133	Bourání příček zcihel, tvárnice nebo příčekovek z cihel pálených, plných nebo dutých na maltu vápennou nebo vápenocementovou, tl. do 150 mm	m2	5,80000	80,00	464,00	dle SOD 2018/25-2-01 A-01 pol. č.73

Položkový rozpočet

S:	2022-005	Rekonstrukce objektu UO Vsetín ul. Hlásenka 1516
O:	ZL 08	Dodatečné dispoziční změny, posunutí příček a dveří
R:	01	Přípočty - Architektonicko a stavebně technické řešení - část A

P.č.	Číslo položky	Název položky	MJ	Množství	Cena / MJ	Celkem	Cenová úroveň
		m.č. 0.34 (viz výkresy nový stav) : 0,55*2		1,10000			
		m.č.0.32 (viz výkresy nový stav) : 0,55*2		1,10000			
		mezi m.č. 1.66 a m.č. 1.67 (viz výkresy nový stav) : 2*0,9		1,80000			
		mezi m.č. 1.75 a m.č. 1.66 (viz výkresy nový stav) : 2*0,9		1,80000			

8	998072455	Vybourání kovových rámu oken s křídly, dveřních zárubní, vral, stěn, ostění nebo obkladů dveřních zárubní, plochy do 2 m2	m2	3,54600	320,00	1 134,72	dle SOD 2018/25-2-01 A-01 pol. č.84
		m.č. 0.34 (viz výkresy nový stav) : 0,9*1,97		1,77300			
		m.č. 0.32 (viz výkresy nový stav) : 0,9*1,97		1,77300			

Díl: 997		Přesun sutě				1 497,98	
9	997013153	Vnitrostaveništní doprava sutí a vybouraných hmot vodorovně do 50 m svisle somezením mechanizace pro budovy a haly výšky přes 9 do 12 m	t	1,78330	250,00	445,83	dle SOD 2018/25-2-01 A-01 pol. č.101
10	997013501	Odvoz sutí a vybouraných hmot na skládku nebo meziskládku se složením, na vzdálenost do 1 km	t	1,78330	190,00	338,83	dle SOD 2018/25-2-01 A-01 pol. č.104
11	997013509	Odvoz sutí a vybouraných hmot na skládku nebo meziskládku se složením, na vzdálenost Příplatek k ceně za každý další i započalý 1 km přes 1 km	t	17,83300	10,00	178,33	dle SOD 2018/25-2-01 A-01 pol. č.105
12	997013631	Poplatek za uložení stavebního odpadu na skládce (skládkovně) směsného stavebního a demoličního zatříděného do Katalogu odpadů pod kódem 17 09 04	t	1,78330	300,00	534,99	dle SOD 2018/25-2-01 A-01 pol. č.106

Díl: 998		Přesun hmot				445,77	
13	998017002	Přesun hmot pro budovy občanské výstavby, bydlení, výrobu a služby somezením mechanizace vodorovná dopravní vzdálenost do 100 m pro budovy sjakoukoliv nosnou konstrukcí výšky přes 6 do 12 m	t	1,78308	250,00	445,77	dle SOD 2018/25-2-01 A-01 pol. č.107

Díl: 766		Konstrukce truhlářské				87 543,50	
14	766-201A	201A-Dř.hl.pl.vnitř.dveře 800/1970mm HPL vč.kování,oc.zár. do zdi tl.150 typ DZD s nátěrem,zámek bezpečnostní,těsnění celoobvod,syst.GK-D+M(plný popis viz.výpis truhlář)	ks	2,00000	12 840,00	25 680,00	dle SOD 2018/25-2-01 A-01 pol. č.130
		dveře mezi m.č.1.66 a m.č. 1.67 (viz výkresy nový stav) :		1,00000			
		1					
		dveře mezi m.č. 1.75 a m.č. 1.67 (viz výkresy nový stav) :		1,00000			
		1					

15	766-203A	203A-Dř.hl.pl.vnitř.dveře 900/1970mm HPL vč.kování,oc.zár. do zdi tl.150 typ DZD s nátěrem,zámek bezpečnostní,těsnění celoobvod,pož.odolnost EI30DP3-C,samozavírač,syst.GK-D+M(plný popis viz.výpis	ks	1,00000	17 420,00	17 420,00	dle SOD 2018/25-2-01 A-01 pol. č.132
		m.č. 2.28 (viz výkresy nový stav) : 1		1,00000			

16	766-221A	221A-Dř.hl.pl.vnitř.dveře 1450/1970mm HPL vč.kování,oc.zár. do zdi tl.100mm typ DZD s nátěrem,zámek bezpečnostní,těsnění celoobvod,syst.GK-D+M(plný popis viz.výpis truhlář)	ks	2,00000	22 090,00	44 180,00	dle SOD 2018/25-2-01 A-01 pol. č.150
		m.č.0.34 (viz výkresy nový stav) : 1		1,00000			
		m.č. 0.32 (viz výkresy nový stav) : 1		1,00000			

Položkový rozpočet

S:	2022-005	Rekonstrukce objektu UO Vsetín ul. Hlásenka 1516
O:	ZL 08	Dodatečné dispoziční změny, posunutí příček a dveří
R:	01	Přípočty - Architektonicko a stavebně technické řešení - část A

P.č.	Číslo položky	Název položky	MJ	Množství	Cena / MJ	Celkem	Cenová úroveň
17	9987662-01	Přesun hmot pro konstrukce truhlářské vodorovná dopravní vzdálenost do 50 m v objektech výšky přes 6 do 12 m	kpl	0,05270	5 000,00	263,50	dle SOD 2018/25-2-01 A-01 pol. č.160
Díl: 784						1 061,64	
Dokončovací práce - malby a tapety							
18	784181101	Penetrace podkladu jednonásobná základní akrylátová v místnostech výšky do 3,80 m	m2	17,69400	15,00	265,41	dle SOD 2018/25-2-01 A-01 pol. č.254

m.č. 2.28 (viz výkresy nový stav) :

(3+0,3+0,3)*2,95*2

21,24000

odpočet otvorů :

-0,9*1,97*2

-3,54600

19	784211121	Malby z malířských směsí ořeruvzdorných za mokra dvojnásobné, bílé za mokra ořeruvzdorné středně v místnostech výšky do 3,80 m	m2	17,69400	45,00	796,23	dle SOD 2018/25-2-01 A-01 pol. č.255
----	-----------	--	----	----------	-------	--------	---

m.č. 2.28 (viz výkresy nový stav) :

(3+0,3+0,3)*2,95*2

21,24000

odpočet otvorů :

-0,9*1,97*2

-3,54600

Celkem:						107 241,77	
----------------	--	--	--	--	--	-------------------	--

Položkový rozpočet

S:	2022-005	Rekonstrukce objektu UO Vsetín ul. Hlásenka 1516
O:	ZL 08	Dodatečné dispoziční změny, posunutí příček a dveří
R:	02	Odpočty - Architektonicko a stavebně technické řešení - část A

P.č.	Číslo položky	Název položky	MJ	Množství	Cena / MJ	Celkem	Cenová úroveň	
Díl: 6		Úpravy povrchů, podlahy a osazování výplní				-1 473,56		
	1	612131101	Podkladní a spojovací vrstva vnitřních omítaných ploch cementový postřík nanášený ručně celoplošně stěn	m2	-4,33400	25,00	-108,35	dle SOD 2018/25-2-01 A-01 pol. č.25
		m.č. 0.32 (viz výkresy nový stav) : -0,55*1,97*2			-2,16700			
		m.č. 0.34 (viz výkresy nový stav) : -0,55*1,97*2			-2,16700			
	2	612131121	Podkladní a spojovací vrstva vnitřních omítaných ploch penetrace akrylát-silikonová nanášená ručně stěn	m2	-4,33400	15,00	-65,01	dle SOD 2018/25-2-01 A-01 pol. č.26
		m.č. 0.32 (viz výkresy nový stav) : -0,55*1,97*2			-2,16700			
		m.č. 0.34 (viz výkresy nový stav) : -0,55*1,97*2			-2,16700			
	3	612321141	Omítka vápenocementová vnitřních ploch nanášená ručně dvouvrstvá, tloušťky jádrové omítky do 10 mm a tloušťky štluku do 3 mm štuková svislých konstrukcí stěn	m2	-4,33400	300,00	-1 300,20	dle SOD 2018/25-2-01 A-01 pol. č.31
		m.č. 0.32 (viz výkresy nový stav) : -0,55*1,97*2			-2,16700			
		m.č. 0.34 (viz výkresy nový stav) : -0,55*1,97*2			-2,16700			
Díl: 998		Přesun hmot				-28,16		
	4	998017002	Přesun hmot pro budovy občanské výstavby, bydlení, výrobu a služby somezením mechanizace vodorovná dopravní vzdálenost do 100 m pro budovy sjakoukoliv nosnou konstrukcí výšky přes 6 do 12 m	t	-0,11264	250,00	-28,16	dle SOD 2018/25-2-01 A-01 pol. č.107
Díl: 766		Konstrukce truhlářské				-25 755,35		
	5	766-216A	216A-Dř.hl.pl.vnitř.dveře 900/1970mm HPL vč.kování,oc.zár.STÁVAJÍCÍ do zdi tl.100 s novým nátlěrem, zámek bezpečnostní,těsnění celoobvod,syst.GK-D+M(plný popis viz.výpis truhlář)	ks	-2,00000	12 840,00	-25 680,00	dle SOD 2018/25-2-01 A-01 pol. č.145
		m.č. 0.32 (viz výkresy nový stav) : -1			-1,00000			
		m.č. 0.34 (viz výkresy nový stav) : -1			-1,00000			
	6	9987662-01	Přesun hmot pro konstrukce truhlářské vodorovná dopravní vzdálenost do 50 m v objektech výšky přes 6 do 12 m	kpl	-0,01507	5 000,00	-75,35	dle SOD 2018/25-2-01 A-01 pol. č.160
Díl: 784		Dokončovací práce - malby a tapety				-260,04		
	7	784181101	Penetrace podkladu jednonásobná základní akrylátová v místnostech výšky do 3,80 m	m2	-4,33400	15,00	-65,01	dle SOD 2018/25-2-01 A-01 pol. č.254
		m.č. 0.32 (viz výkresy nový stav) : -0,55*1,97*2			-2,16700			
		m.č.0.34 (viz výkresy nový stav) : -0,55*1,97*2			-2,16700			
	8	784211121	Malby z maliřských směsí otěruvzdorných za mokra dvojnásobně, bílé za mokra otěruvzdorné středně v místnostech výšky do 3,80 m	m2	-4,33400	45,00	-195,03	dle SOD 2018/25-2-01 A-01 pol. č.255
		m.č. 0.32 (viz výkresy nový stav) : -0,55*1,97*2			-2,16700			
		m.č. 0.34 (viz výkresy nový stav) : -0,55*1,97*2			-2,16700			

Celkem:	-27 517,11
----------------	-------------------

Položkový rozpočet

S:	2022-005	Rekonstrukce objektu UO Vsetín ul. Hlásenka 1516
O:	ZL 08	Dodatečné dispoziční změny, posunutí příček a dveří
R:	03	Přípočty - Architektonicko a stavebně technické řešení - část C

P.č.	Číslo položky	Název položky	MJ	Množství	Cena / MJ	Celkem	Cenová úroveň	
Díl: 3		Svislé a kompletní konstrukce				4 112,15		
	1	317168022	Překlady keramické ploché osazené do maltového lože, výšky překladu 71 mm šířky 145 mm, délky 1250 mm	kus	2,00000	450,00	900,00	dle SOD 2018/25-2-01 C-01 pol. č.1
mezi m.č. 1.29 a m.č. 1.89 (viz výkresy nový stav) : 1				1,00000				
m.č. 2.55 (viz výkresy nový stav) : 1				1,00000				
	2	342244121	Příčky jednoduché z cihel děrovaných klasických spojených na pero a drážku na maltu M5, pevnost cihel do P15, tl. příčky 140 mm	m2	3,77900	850,00	3 212,15	dle SOD 2018/25-2-01 C-01 pol. č.4
mezi m.č. 1.29 a m.č. 1.89 (viz výkresy nový stav) :								
1,8*2,975				5,35500				
odpočet otvorů :								
-0,8*1,97				-1,57600				
Díl: 9		Ostatní konstrukce a práce, bourání				950,32		
	3	962031133	Bourání příček z cihel, tvárnic nebo příčkových z cihel pálených, plných nebo dutých na maltu vápennou nebo vápenocementovou, tl. do 150 mm	m2	5,57500	80,00	446,00	dle SOD 2018/25-2-01 C-01 pol. č.57
mezi m.č. 1.29 a m.č. 1.89 (viz výkresy nový stav) :				5,35500				
1,8*2,975								
odpočet otvorů : -0,8*1,975				-1,58000				
m.č. 2.55 (viz výkresy nový stav) : 0,9*2				1,80000				
	4	968072455	Vybourání kovových rámu oken s křídly, dveřních zárubní, vrat, stěn, ostění nebo obkladů dveřních zárubní, plochy do 2 m2	m2	1,57600	320,00	504,32	dle SOD 2018/25-2-01 C-01 pol. č.67
mezi m.č. 1.89 a m.č. 1.29 (viz výkresy nový stav) :				1,57600				
0,8*1,97								
Díl: 997		Přesun sutě				1 322,89		
	5	997013152	Vnitrostaveništní doprava sutí a vybouraných hmot vodorovně do 50 m svisle sosezením mechanizace pro budovy a haly výšky přes 6 do 9 m	t	1,57486	250,00	393,72	dle SOD 2018/25-2-01 C-01 pol. č.82
	6	997013501	Odvoz sutí a vybouraných hmot na skládku nebo meziskládku se složením, na vzdálenost do 1 km	t	1,57486	190,00	299,22	dle SOD 2018/25-2-01 C-01 pol. č.85
	7	997013509	Odvoz sutí a vybouraných hmot na skládku nebo meziskládku se složením, na vzdálenost Příplatek k ceně za každý další i započatý 1 km přes 1 km	t	15,74860	10,00	157,49	dle SOD 2018/25-2-01 C-01 pol. č.86
	8	997013631	Poplatek za uložení stavebního odpadu na skládce (skládkovné) směsného stavebního a demolčního zaříděného do Katalogu odpadů pod kódem 17 09 04	t	1,57486	300,00	472,46	dle SOD 2018/25-2-01 C-01 pol. č.87
Díl: 766		Konstrukce truhlářské				14 735,50		
	9	766-202C	202C-Dř.hl.pl.vnitř.dveře 800/1970mm HPL vč.kování,oc.zár. do zdi tl.150mm typ DZD s nátěrem,zámek bezpečnostní,těsnění celoobvod,syst.GK-D+M(plný popis viz.výpis truhlář)	ks	1,00000	12 840,00	12 840,00	dle SOD 2018/25-2-01 C-01 pol. č.147
m.č. 2.55 (viz výkresy nový stav) : 1				1,00000				

Položkový rozpočet

S:	2022-005	Rekonstrukce objektu UO Vsetín ul. Hlásenka 1516
O:	ZL 08	Dodatečné dispoziční změny, posunutí příček a dveří
R:	03	Přípočty - Architektonicko a stavebně technické řešení - část C

P.č.	Číslo položky	Název položky	MJ	Množství	Cena / MJ	Celkem	Cenová úroveň
10	9987662-01	Přesun hmot pro konstrukce truhlářské vodorovná dopravní vzdálenost do 50 m v objektech výšky přes 6 do 12 m	kpl	0,37910	5 000,00	1 895,50	dle SOD 2018/25-2-01 C-01 pol. č.154

Celkem:	21 120,86
----------------	------------------

Položkový rozpočet

S:	2022-005	Rekonstrukce objektu UO Vsetín ul. Hlásenka 1516
O:	ZL 08	Dodatečné dispoziční změny, posunutí příček a dveří
R:	04	Odpočty - Architektonicko a stavebně technické řešení - část C

P.č.	Číslo položky	Název položky	MJ	Množství	Cena / MJ	Celkem	Cenová úroveň
Díl: 6 Úpravy povrchů, podlahy a osazování výplní							-1 224,00
1	612131101	Podkladní a spojovací vrstva vnitřních omítaných ploch cementový postřik nanášený ručně celoplošně stěn	m2	-3,60000	25,00	-90,00	dle SOD 2018/25-2-01 C-01 pol. č.19
m.č.2.55 (viz výkresy nový stav) : -0,9*2*2				-3,60000			
2	612131121	Podkladní a spojovací vrstva vnitřních omítaných ploch penetrace akrylát-silikonová nanášená ručně stěn	m2	-3,60000	15,00	-54,00	dle SOD 2018/25-2-01 C-01 pol. č.20
m.č.2.55 (viz výkresy nový stav) : -0,9*2*2				-3,60000			
3	612321141	Omítka vápenocementová vnitřních ploch nanášená ručně dvouvrstvá, tloušťky jádrové omítky do 10 mm a tloušťky štuky do 3 mm štuková svislých konstrukcí stěn	m2	-3,60000	300,00	-1 080,00	dle SOD 2018/25-2-01 C-01 pol. č.25
m.č.2.55 (viz výkresy nový stav) : -0,9*2*2				-3,60000			
Díl: 9 Ostatní konstrukce a práce, bourání							-370,74
4	978011191	Odlučení vápenných nebo vápenocementových omítek vnitřních ploch stropů, v rozsahu přes 50 do 100 %	m2	-3,60000	40,00	-144,00	dle SOD 2018/25-2-01 C-01 pol. č.79
m.č.2.55 (viz výkresy nový stav) : -0,9*2*2				-3,60000			
5	978013191	Odlučení vápenných nebo vápenocementových omítek vnitřních ploch stěn svyškabáním spar, sočištěním zdíva, v rozsahu přes 50 do 100 %	m2	-7,55800	30,00	-226,74	dle SOD 2018/25-2-01 C-01 pol. č.80
mezi m.č. 1.29 a m.č. 1.89 (viz výkresy nový stav) :							
-1,8*2,975*2						-10,71000	
odpočet otvorů :							
-(-0,8*1,97*2)						3,15200	
Díl: 997 Přesun sutě							-443,25
6	997013152	Vnitrostaveništní doprava suti a vybouraných hmot vodorovně do 50 m svisle somezením mechanizace pro budovy a haly výšky přes 6 do 9 m	t	-0,52767	250,00	-131,92	dle SOD 2018/25-2-01 C-01 pol. č.82
7	997013501	Odvoz suti a vybouraných hmot na skládku nebo meziskládku se složením, na vzdálenost do 1 km	t	-0,52767	190,00	-100,26	dle SOD 2018/25-2-01 C-01 pol. č.85
8	997013509	Odvoz suti a vybouraných hmot na skládku nebo meziskládku se složením, na vzdálenost Příplatek k ceně za každý další i započatý 1 km přes 1 km	t	-5,27670	10,00	-52,77	dle SOD 2018/25-2-01 C-01 pol. č.86
9	997013631	Poplatek za uložení stavebního odpadu na skládce (skládkovně) smíšeného stavebního a demoličního zaříděného do Katalogu odpadů pod kódem 17 09 04	t	-0,52767	300,00	-158,30	dle SOD 2018/25-2-01 C-01 pol. č.87
Díl: 998 Přesun hmot							-23,39
10	998017002	Přesun hmot pro budovy občanské výstavby, bydlení, výrobu a služby somezením mechanizace vodorovná dopravní vzdálenost do 100 m pro budovy s jakoukoliv nosnou konstrukcí výšky přes 6 do 12 m	t	-0,09357	250,00	-23,39	dle SOD 2018/25-2-01 C-01 pol. č.88

Položkový rozpočet

S:	2022-005	Rekonstrukce objektu UO Vsetín ul. Hlásenka 1516
O:	ZL 08	Dodatečné dispoziční změny, posunutí příček a dveří
R:	04	Odpočty - Architektonicko a stavebně technické řešení - část C

P.č.	Číslo položky	Název položky	MJ	Množství	Cena / MJ	Celkem	Cenová úroveň
Celkem:						-2 061,38	

Položkový rozpočet stavby

Stavba: 2022-005 Rekonstrukce objektu UO Vsetín ul. Hlásenka 1516
Název: ZL 09 Změna řešení dispozice společných prostor, řešení protipožárních opatření
Objednatel: Česká republika - Krajské ředitelství Zlínského kraje IČO: 72052767
 J.A. Batí 5637 DIČ: CZ72052767
 760 01 Zlín
Zhotovitel: Zlínské stvaby, a.s. IČO: 25317300
 K Majáku 5001 DIČ: CZ25317300
 760 01 Zlín

Vypracoval:

Rozpis ceny	Celkem
HSV	732,83
PSV	222 866,32
MON	0,00
Vedlejší náklady	0,00
Ostatní náklady	0,00
Celkem	223 599,15

Rekapitulace daní

Základ pro sníženou DPH	15 %	0,00 CZK
Snížená DPH	15 %	0,00 CZK
Základ pro základní DPH	21 %	223 599,15 CZK
Základní DPH	21 %	46 955,82 CZK
Zaokrouhlení		0,00 CZK

Cena celkem s DPH **270 554,97 CZK**

v m. dne 17.10.2022

Zlínské s
K majáku 50
IČ: 2
DIČ: C.

Za z

Rekapitulace dílčích částí

Číslo	Název	Základ pro sníženou DPH	Základ pro základní DPH	DPH celkem	Cena celkem	%
ZL 09	Změna řešení dispozice společných prostor, řešení	0,00	223 599,15	46 955,83	270 554,98	100
01	Přípočty - Architektonicko a stavebně technické řešení - část A	0,00	484 592,81	101 764,49	586 357,30	217
02	Odpočty - Architektonicko a stavebně technické řešení - část A	0,00	-481 018,97	-101 013,98	-582 032,95	-215
03	Přípočty - Architektonicko a stavebně technické řešení - část B	0,00	661 967,36	139 013,15	800 980,51	296
04	Odpočty - Architektonicko a stavebně technické řešení - část B	0,00	-441 942,05	-92 807,83	-534 749,88	-198
Celkem za stavbu		0,00	223 599,15	46 955,83	270 554,98	100

Rekapitulace přípočtů a odpočtů

Název	Základ pro sníženou DPH	Základ pro základní DPH	DPH celkem	Cena celkem	%
Přípočty celkem	0,00	1 146 560,17	240 777,64	1 387 337,81	513
Odpočty celkem	0,00	-922 961,02	-193 821,81	-1 116 782,83	-413
Celkem za stavbu	0,00	223 599,15	46 955,83	270 554,98	100

Rekapitulace dílů - Přípočty - Architektonicko a stavebně technické řešení - část A

Číslo	Název	Typ dílu			Celkem	%
9	Ostatní konstrukce a práce, bourání	HSV			176,40	0,0
997	Přesun sutě	HSV			483,43	0,1
767	Konstrukce zámečnické	PSV			483 932,98	99,9
Cena celkem					484 592,81	100,0

Rekapitulace dílů - Odpočty - Architektonicko a stavebně technické řešení - část A

Číslo	Název	Typ dílu			Celkem	%
6	Úpravy povrchů, podlahy a osazování výplní	HSV			-1 499,40	0,3
9	Ostatní konstrukce a práce, bourání	HSV			-132,30	0,0
997	Přesun sutě	HSV			-170,41	0,0
998	Přesun hmot	HSV			-28,66	0,0

767	Konstrukce zámečnické	PSV			-478 923,60	99,6
784	Dokončovací práce - malby a tapety	PSV			-264,60	0,1
Cena celkem					-481 018,97	100,0

Rekapitulace dílů - Přípočty - Architektonicko a stavebně technické řešení - část B

Číslo	Název	Typ dílu			Celkem	%
3	Svislé a kompletní konstrukce	HSV			8 481,51	1,3
6	Úpravy povrchů, podlahy a osazování výplní	HSV			6 785,21	1,0
9	Ostatní konstrukce a práce, bourání	HSV			336,00	0,1
997	Přesun sutě	HSV			997,54	0,2
998	Přesun hmot	HSV			479,66	0,1
766	Konstrukce truhlářské	PSV			87 254,20	13,2
767	Konstrukce zámečnické	PSV			556 435,85	84,1
784	Dokončovací práce - malby a tapety	PSV			1 197,39	0,2
Cena celkem					661 967,36	100,0

Rekapitulace dílů - Odpočty - Architektonicko a stavebně technické řešení - část B

Číslo	Název	Typ dílu			Celkem	%
3	Svislé a kompletní konstrukce	HSV			-6 281,50	1,4
6	Úpravy povrchů, podlahy a osazování výplní	HSV			-7 881,20	1,8
9	Ostatní konstrukce a práce, bourání	HSV			-252,00	0,1
997	Přesun sutě	HSV			-351,63	0,1
998	Přesun hmot	HSV			-409,82	0,1
766	Konstrukce truhlářské	PSV			-65 435,50	14,8

767	Konstrukce zámečnické	PSV			-359 939,60	81,4
784	Dokončovací práce - malby a tapety	PSV			-1 390,80	0,3
Cena celkem					-441 942,05	100,0

Položkový rozpočet

S:	2022-005	Rekonstrukce objektu UO Vsetín ul. Hlásenka 1516
O:	ZL 09	Změna řešení dispozice společných prostor, řešení protipožárních opatření
R:	01	Přípočty - Architektonicko a stavebně technické řešení - část A

P.č.	Číslo položky	Název položky	MJ	Množství	Cena / MJ	Celkem	Cenová úroveň
Díl: 9							176,40
Ostatní konstrukce a práce, bourání							
1	962031133	Bourání příček z cihel, tvárnic nebo příčkových z cihel pálených, plných nebo dutých na maltu vápennou nebo vápenocementovou, tl. do 150 mm	m2	2,20500	80,00	176,40	dle SOD 2018/25-2-01 A-01 pol. č.73
		mezi m.č. 2.20 a m.č. 2.03 (viz výkresy nový stav) : 0,35*2,1		0,73500			
		mezi m.č. 3.42 a m.č. 3.32 (viz výkresy nový stav) : 0,35*2,1		0,73500			
		mezi m.č. 4.17 a m.č. 4.14 (viz výkresy nový stav) : 0,35*2,1		0,73500			
Díl: 997							483,43
Přesun sutě							
2	997013153	Vnitrostaveništní doprava sutí a vybouraných hmot vodorovně do 50 m svisle somezením mechanizace pro budovy a haly výšky přes 9 do 12 m	t	0,57551	250,00	143,88	dle SOD 2018/25-2-01 A-01 pol. č.101
3	997013501	Odvoz sutí a vybouraných hmot na skládku nebo meziskládku se složením, na vzdálenost do 1 km	t	0,57551	190,00	109,35	dle SOD 2018/25-2-01 A-01 pol. č.104
4	997013509	Odvoz sutí a vybouraných hmot na skládku nebo meziskládku se složením, na vzdálenost Příplatek k ceně za každý další i započatý 1 km přes 1 km	t	5,75510	10,00	57,55	dle SOD 2018/25-2-01 A-01 pol. č.105
5	997013631	Poplatek za uložení stavebního odpadu na skládce (skládkovně) směsného stavebního a demoličního zatříděného do Katalogu odpadů pod kódem 17 09 04	t	0,57551	300,00	172,65	dle SOD 2018/25-2-01 A-01 pol. č.106
Díl: 767							483 932,98
Konstrukce zámečnické							
6	767-111A	111A-Vnitřní dvoukřídlé celoprosklené dveře 1800x2100vč.zárubně,kování,madla,samozavírač, zámek elektromechanický s panikou,zaskl.dle vyhl.398/2009Sb.,syst.GK -D+M	m2	11,34000	25 895,00	293 649,30	cena dle položky 107A, přepočít na m2 stejného výrobku
		mezi m.č. 4.14 a m.č. 4.17 (viz výkresy nový stav) : 1,8*2,1		3,78000			
		mezi m.č. 3.32 a m.č. 3.42 (viz výkresy nový stav) : 1,8*2,1		3,78000			
		mezi m.č. 2.20 a m.č. 2.03 (viz výkresy nový stav) : 1,8*2,1		3,78000			
7	767-112A	112A-Vnitřní dvoukřídlé celoprosklené dveře 1250x2100vč.zárubně,kování,madla,samozavírač+koordinátor bezp.zámek,zaskl.dle vyhl.398/2009Sb.,pož.odolnost EI30DP3-C-KZ,syst.GK -D+M	m2	5,25000	35 464,30	186 187,58	cena dle položky 102A, přepočít na m2 stejného výrobku
		mezi m.č. 2.30 a m.č. 2.28 (viz výkresy nový stav) : 1,25*2,1		2,62500			
		mezi m.č. 2.28 a m.č. 2.20 (viz výkresy nový stav) : 1,25*2,1		2,62500			
8	9987672-01	Přesun hmot pro zámečnické konstrukce vodorovná dopravní vzdálenost do 50 m v objektech výšky přes 6 do 12 m	kpl	0,40961	10 000,00	4 096,10	dle SOD 2018/25-2-01 A-01 pol. č.177

Položkový rozpočet

S:	2022-005	Rekonstrukce objektu UO Vsetín ul. Hlásenka 1516
O:	ZL 09	Změna řešení dispozice společných prostor, řešení protipožárních opatření
R:	01	Přípočty - Architektonicko a stavebně technické řešení - část A

P.č.	Číslo položky	Název položky	MJ	Množství	Cena / MJ	Celkem	Cenová úroveň
------	---------------	---------------	----	----------	-----------	--------	---------------

Celkem:						484 592,81
----------------	--	--	--	--	--	-------------------

Položkový rozpočet

S:	2022-005	Rekonstrukce objektu UO Vsetín ul. Hlásenka 1516
O:	ZL 09	Změna řešení dispozice společných prostor, řešení protipožárních opatření
R:	02	Odpočty - Architektonicko a stavebně technické řešení - část A

P.č.	Číslo položky	Název položky	MJ	Množství	Cena / MJ	Celkem	Cenová úroveň	
Díl: 6		Úpravy povrchů, podlahy a osazování výplní				-1 499,40		
	1	612131101	Podkladní a spojovací vrstva vnitřních omítaných ploch cementový postřík nanášený ručně celoplošně stěn	m2	-4,41000	25,00	-110,25	dle SOD 2018/25-2-01 A-01 pol. č.25
			mezi m.č. 2.20 a m.č. 2.03 (viz výkresy nový stav) :- 0,35*2,1*2		-1,47000			
			mezi m.č. 3.42 a m.č. 3.32 (viz výkresy nový stav) :- 0,35*2,1*2		-1,47000			
			mezi m.č. 4.17 a m.č. 4.14 (viz výkresy nový stav) :- 0,35*2,1*2		-1,47000			
	2	612131121	Podkladní a spojovací vrstva vnitřních omítaných ploch penetrace akrylát-silikonová nanášená ručně stěn	m2	-4,41000	15,00	-66,15	dle SOD 2018/25-2-01 A-01 pol. č.26
			mezi m.č. 2.20 a m.č. 2.03 (viz výkresy nový stav) :- 0,35*2,1*2		-1,47000			
			mezi m.č. 3.42 a m.č. 3.32 (viz výkresy nový stav) :- 0,35*2,1*2		-1,47000			
			mezi m.č. 4.17 a m.č. 4.14 (viz výkresy nový stav) :- 0,35*2,1*2		-1,47000			
	3	612321141	Omítka vápenocementová vnitřních ploch nanášená ručně dvouvrstvá, tloušťky jádrové omítky do 10 mm a tloušťky štuky do 3 mm štuková svislých konstrukcí stěn	m2	-4,41000	300,00	-1 323,00	dle SOD 2018/25-2-01 A-01 pol. č.31
			mezi m.č. 2.20 a m.č. 2.03 (viz výkresy nový stav) :- 0,35*2,1*2		-1,47000			
			mezi m.č. 3.42 a m.č. 3.32 (viz výkresy nový stav) :- 0,35*2,1*2		-1,47000			
			mezi m.č. 4.17 a m.č. 4.14 (viz výkresy nový stav) :- 0,35*2,1*2		-1,47000			
Díl: 9		Ostatní konstrukce a práce, bourání				-132,30		
	4	978013191	Otlučení vápenných nebo vápenocementových omítek vnitřních ploch stěn svyškabáním spar, sočistěním zdíva, v rozsahu přes 50 do 100 %	m2	-4,41000	30,00	-132,30	dle SOD 2018/25-2-01 A-01 pol. č.98
			mezi m.č. 2.20 a m.č. 2.03 (viz výkresy nový stav) :- 0,35*2,1*2		-1,47000			
			mezi m.č. 3.42 a m.č. 3.32 (viz výkresy nový stav) :- 0,35*2,1*2		-1,47000			
			mezi m.č. 4.17 a m.č. 4.14 (viz výkresy nový stav) :- 0,35*2,1*2		-1,47000			
Díl: 997		Přesun sutě				-170,41		
	5	997013153	Vnitrostaveništní doprava sutí a vybouraných hmot vodorovně do 50 m svisle somezením mechanizace pro budovy a haly výšky přes 9 do 12 m	t	-0,20286	250,00	-50,72	dle SOD 2018/25-2-01 A-01 pol. č.101
	6	997013501	Odvoz sutí a vybouraných hmot na skládku nebo meziskládku se složením, na vzdálenost do 1 km	t	-0,20286	190,00	-38,54	dle SOD 2018/25-2-01 A-01 pol. č.104
	7	997013509	Odvoz sutí a vybouraných hmot na skládku nebo meziskládku se složením, na vzdálenost Příplatek k ceně za každý další i započatý 1 km přes 1 km	t	-2,02860	10,00	-20,29	dle SOD 2018/25-2-01 A-01 pol. č.105

Položkový rozpočet

S:	2022-005	Rekonstrukce objektu UO Vsetín ul. Hlásenka 1516
O:	ZL 09	Změna řešení dispozice společných prostor, řešení protipožárních opatření
R:	02	Odpočty - Architektonicko a stavebně technické řešení - část A

P.č.	Číslo položky	Název položky	MJ	Množství	Cena / MJ	Celkem	Cenová úroveň
8	997013631	Poplatek za uložení stavebního odpadu na skládce (skládkovné) směsného stavebního a demoličního zaříděného do Katalogu odpadů pod kódem 17 09 04	t	-0,20286	300,00	-60,86	dle SOD 2018/25-2-01 A-01 pol. č.106
Díl: 998		Přesun hmot				-28,66	
9	998017002	Přesun hmot pro budovy občanské výstavby, bydlení, výrobu a služby smezáním mechanizace vodorovná dopravní vzdálenost do 100 m pro budovy s jakoukoliv nosnou konstrukcí výšky přes 6 do 12 m	t	-0,11462	250,00	-28,66	dle SOD 2018/25-2-01 A-01 pol. č.107
Díl: 767		Konstrukce zámečnické				-478 923,60	
10	767-102A	102A-Vnitř.dvoukř.celoproskl.AL dveře 1600/2100mm vč.zárubně,kování,madla,samozavírač+koordinátor zavírání,bezp.zámek,zaskl.dle vyhl.398/2009Sb.,pož.odolnost EI30DP3-C-KZ,syst.GK - D+M(plný popis)	ks	-2,00000	119 160,00	-238 320,00	dle SOD 2018/25-2-01 A-01 pol. č.162
		mezi m.č. 2.30 a m.č. 2.28 (viz výkresy nový stav) : -1		-1,00000			
		mezi m.č. 2.28 a m.č. 2.20 (viz výkresy nový stav) : -1		-1,00000			
11	767-107A	107A-Vnitř.dvoukř.celoproskl.AL dveře 1450/2100mm vč.zárubně,kování,madla,samozavírač,zámek elektromechanický s panikou,zaskl.dle vyhl.398/2009Sb.,syst.GK -D+M(plný popis viz.výpis zámečnick)	ks	-3,00000	78 850,00	-236 550,00	dle SOD 2018/25-2-01 A-01 pol. č.167
		mezi m.č. 4.14 a m.č. 4.17 (viz výkresy nový stav) : -1		-1,00000			
		mezi m.č. 3.32 a m.č. 3.42 (viz výkresy nový stav) : -1		-1,00000			
		mezi m.č. 2.20 a m.č. 2.03 (viz výkresy nový stav) : -1		-1,00000			
12	9987672-01	Přesun hmot pro zámečnické konstrukce vodorovná dopravní vzdálenost do 50 m v objektech výšky přes 6 do 12 m	kpl	-0,40536	10 000,00	-4 053,60	dle SOD 2018/25-2-01 A-01 pol. č.177
Díl: 784		Dokončovací práce - malby a tapety				-264,60	
13	784181101	Penetrace podkladu jednonásobná základní akrylátová v místnostech výšky do 3,80 m	m2	-4,41000	15,00	-66,15	dle SOD 2018/25-2-01 A-01 pol. č.254
		mezi m.č. 2.20 a m.č. 2.03 (viz výkresy nový stav) : -0,35*2,1*2		-1,47000			
		mezi m.č. 3.42 a m.č. 3.32 (viz výkresy nový stav) : -0,35*2,1*2		-1,47000			
		mezi m.č. 4.17 a m.č. 4.14 (viz výkresy nový stav) : -0,35*2,1*2		-1,47000			
14	784211121	Malby z malířských směsí otlěrůvzdorných za mokra dvojnásobné, bílé za mokra otlěrůvzdorné středně v místnostech výšky do 3,80 m	m2	-4,41000	45,00	-198,45	dle SOD 2018/25-2-01 A-01 pol. č.255
		mezi m.č. 2.20 a m.č. 2.03 (viz výkresy nový stav) : -0,35*2,1*2		-1,47000			
		mezi m.č. 3.42 a m.č. 3.32 (viz výkresy nový stav) : -0,35*2,1*2		-1,47000			

Položkový rozpočet

S:	2022-005	Rekonstrukce objektu UO Vsetín ul. Hlásenka 1516
O:	ZL 09	Změna řešení dispozice společných prostor, řešení protipožárních opatření
R:	02	Odpočty - Architektonicko a stavebně technické řešení - část A

P.č.	Číslo položky	Název položky	MJ	Množství	Cena / MJ	Celkem	Cenová úroveň
		mezi m.č. 4.17 a m.č. 4.14 (viz výkresy nový stav) : - 0.35*2,1'2		-1,47000			

Celkem:	-481 018,97
----------------	--------------------

Položkový rozpočet

S:	2022-005	Rekonstrukce objektu UO Vsetín ul. Hlásenka 1516
O:	ZL 09	Změna řešení dispozice společných prostor, řešení protipožárních opatření
R:	03	Přípočty - Architektonicko a stavebně technické řešení - část B

P.č.	Číslo položky	Název položky	MJ	Množství	Cena / MJ	Celkem	Cenová úroveň
Díl: 3		Svislé a kompletní konstrukce				8 481,51	
	1 342244121	Příčky jednoduché z cihel děrovaných klasických spojených na pero a drážku na maltu M5, pevnost cihel do P15, tl. příčky 140 mm	m2	9,97825	850,00	8 481,51	dle SOD 2018/25-2-01 B-01 pol. č.23
		mezi m.č. 3.21 a m.č. 3.01 (viz výkresy nový stav) :		11,75125			
		(2,05+1,9)*2,975					
		-0,9*1,97		-1,77300			

Díl: 6		Úpravy povrchů, podlahy a osazování výplní				6 785,21	
	2 612131101	Podkladní a spojovací vrstva vnitřních omítaných ploch cementový postřík nanášený ručně celoplošně stěn	m2	19,95650	25,00	498,91	dle SOD 2018/25-2-01 B-01 pol. č.41
		mezi m.č. 3.21 a m.č. 3.01 (viz výkresy nový stav) :		23,50250			
		(2,05+1,9)*2,975*2					
		-0,9*1,97*2		-3,54600			

	3 612131121	Podkladní a spojovací vrstva vnitřních omítaných ploch penetrace akrylát-silikonová nanášená ručně stěn	m2	19,95650	15,00	299,35	dle SOD 2018/25-2-01 B-01 pol. č.42
		mezi m.č. 3.21 a m.č. 3.01 (viz výkresy nový stav) :		23,50250			
		(2,05+1,9)*2,975*2					
		-0,9*1,97*2		-3,54600			

	4 612321141	Omítka vápenocementová vnitřních ploch nanášená ručně dvouvrstvá, tloušťky jádrové omítky do 10 mm a tloušťky štuky do 3 mm štuková svislých konstrukcí stěn	m2	19,95650	300,00	5 986,95	dle SOD 2018/25-2-01 B-01 pol. č.47
		mezi m.č. 3.21 a m.č. 3.01 (viz výkresy nový stav) :		23,50250			
		(2,05+1,9)*2,975*2					
		-0,9*1,97*2		-3,54600			

Díl: 9		Ostatní konstrukce a práce, bourání				336,00	
	5 962031133	Bourání příček z cihel, tvárnic nebo příčkových z cihel pálených, plných nebo dutých na maltu vápennou nebo vápenocementovou, tl. do 150 mm	m2	4,20000	80,00	336,00	dle SOD 2018/25-2-01 B-01 pol. č.88
		mezi m.č. 2.03 a m.č. 2.01 (viz výkresy nový stav) : 1*2,1		2,10000			
		mezi m.č. 3.03 a m.č. 3.01 (viz výkresy nový stav) : 0,2*2,1		0,42000			
		mezi m.č. 3.03 a m.č. 3.32 (viz výkresy nový stav) : 0,8*2,1		1,68000			

Díl: 997		Přesun sutě				997,54	
	6 997013153	Vnitrostaveništní doprava sutí a vybouraných hmot vodorovně do 50 m svisle somezením mechanizace pro budovy a haly výšky přes 9 do 12 m	t	1,09620	250,00	274,05	dle SOD 2018/25-2-01 B-01 pol. č.135
	7 997013219	Vnitrostaveništní doprava sutí a vybouraných hmot vodorovně do 50 m Příplatek kcenám -3111 až -3217 za zvýšenou vodorovnou dopravu přes vymezenou dopravní vzdálenost za každých dalších i započatých	t	2,19240	35,00	76,73	dle SOD 2018/25-2-01 B-01 pol. č.136
	8 997013501	Odvoz sutí a vybouraných hmot na skládku nebo meziskládku se složením, na vzdálenost do 1 km	t	1,09620	190,00	208,28	dle SOD 2018/25-2-01 B-01 pol. č.139

Položkový rozpočet

S:	2022-005	Rekonstrukce objektu UO Vsetín ul. Hlásenka 1516
O:	ZL 09	Změna řešení dispozice společných prostor, řešení protipožárních opatření
R:	03	Přípočty - Architektonicko a stavebně technické řešení - část B

P.č.	Číslo položky	Název položky	MJ	Množství	Cena / MJ	Celkem	Cenová úroveň
	9	997013509					
		Odvoz sutí a vybouraných hmot na skládku nebo meziskládku se složením, na vzdálenost Příplatek k ceně za každý další i započatý 1 km přes 1 km	t	10,96200	10,00	109,62	dle SOD 2018/25-2-01 B-01 pol. č.140
	10	997013631					
		Poplatek za uložení stavebního odpadu na skládce (skládkovně) smíšeného stavebního a demoličního zaříděného do Katalogu odpadů pod kódem 17 09 04	t	1,09620	300,00	328,86	dle SOD 2018/25-2-01 B-01 pol. č.141
Díl: 998		Přesun hmot				479,66	
	11	998017002					
		Přesun hmot pro budovy občanské výstavby, bydlení, výrobu a služby somezením mechanizace vodorovná dopravní vzdálenost do 100 m pro budovy sjakoukoiv nosnou konstrukcí výšky přes 6 do 12 m	t	1,91862	250,00	479,66	dle SOD 2018/25-2-01 B-01 pol. č.142
Díl: 766		Konstrukce truhlářské				87 254,20	
	12	766-211A					
		211A-Dř.hl.pl.vnitř.dveře 700/1970mm HPL vč.kování,oc.zár. do zdi Il.150 typ DZD s nátěrem,zámek bezpečnostní,těsnění celoobvod,pož.odolnost EI30DP3-C,samozavírač.syst.GK-D+M(plný popis viz.výpis	ks	5,00000	17 420,00	87 100,00	dle SOD 2018/25-2-01 A-01 pol. č.140
		m.č. 2.04 (viz výkresy nový stav) : 1		1,00000			
		m.č. 2.05 (viz výkresy nový stav) : 1		1,00000			
		m.č. 2.06 (viz výkresy nový stav) : 1		1,00000			
		m.č. 3.30 (viz výkresy nový stav) : 1		1,00000			
		m.č. 3.31 (viz výkresy nový stav) : 1		1,00000			
	13	9987662-01					
		Přesun hmot pro konstrukce truhlářské vodorovná dopravní vzdálenost do 50 m v objektech výšky přes 6 do 12 m	kpl	0,03084	5 000,00	154,20	dle SOD 2018/25-2-01 B-01 pol. č.221
Díl: 767		Konstrukce zámečnické				556 435,85	
	14	767-105B					
		105B-Vnitř.dvoukř.celoproskl.AL dveře 1600/2100mm vč.zárubně,kování,maďla,samozavírač+koordinátor zavírání,bezp.zámek,zaskl.dle vyhl.398/2009Sb.,pož.odolnost EI15DP3-C-KZ,syst.GK - D+M(plný popis	ks	1,00000	118 670,00	118 670,00	dle SOD 2018/25-2-01 B-01 pol. č.226
		mezi m.č. 3.03 a m.č. 3.01 (viz výkresy nový stav) : 1		1,00000			
	15	767-120B					
		120B-Vnitřní dvoukřídle celoprosklené dveře 2400x2100vč.zárubně,kování,maďla,samozavírač zámeček elektromechanický s panikou,zaskl.dle vyhl.398/2009Sb.,syst.GK -D+M	m2	5,04000	23 467,26	118 274,99	cena dle položky 111B, přepočten na m2 stejného výrobku
		mezi m.č. 3.32 a m.č. 3.03 (viz výkresy nový stav) : 2,4*2,1		5,04000			
	16	767-121B					
		121B-Vnitř.dvoukř.celoproskl.AL dveře 2400/2100mm vč.zárubně,kování,maďla samozavírač+koordinátor zavírání,bezp.zámeček,zaskl.dle vyhl.398/2009Sb.,pož.odolnost EI15DP3-C-KZ	m2	5,04000	35 318,45	178 004,99	cena dle položky 105B, přepočten na m2 stejného výrobku
		mezi m.č. 2.03 a m.č. 2.01 (viz výkresy nový stav) : 2,4*2,1		5,04000			

Položkový rozpočet

S:	2022-005	Rekonstrukce objektu UO Vsetín ul. Hlásenka 1516
O:	ZL 09	Změna řešení dispozice společných prostor, řešení protipožárních opatření
R:	03	Přípočty - Architektonicko a stavebně technické řešení - část B

P.č.	Číslo položky	Název položky	MJ	Množství	Cena / MJ	Celkem	Cenová úroveň
17	767-122B	122B-Vnitř.dvoukř.celoproskl.AL dveře 1800/2100mm s pevným nadsvětlíkem 1800/600mm vč.zárubně, kování,mašla,samozavírač+koordinátor zavírání,bezp.zámek,zaskl.,pož.odolnost EI30DP3-C-KZ	m2	3,78000	36 366,95	137 487,07	cena dle položky 103B, přepočet na m2 stejného výrobku

mezi m.č. 3.01 a m.č. 3.21 (viz výkresy nový stav) :
1,8*2,1 3,78000

18	9987672-01	Přesun hmot pro zámečnické konstrukce vodorovná dopravní vzdálenost do 50 m v objektech výšky přes 6 do 12 m	kpl	0,40188	10 000,00	4 018,80	dle SOD 2018/25-2-01 B-01 pol. č.241
----	------------	--	-----	---------	-----------	----------	--------------------------------------

Díl: 784 Dokončovací práce - malby a tapety 1 197,39

19	784181101	Penetrace podkladu jednonásobná základní akrylátová v místnostech výšky do 3,80 m	m2	19,95650	15,00	299,35	dle SOD 2018/25-2-01 B-01 pol. č.346
----	-----------	---	----	----------	-------	--------	--------------------------------------

mezi m.č. 3.21 a m.č. 3.01 (viz výkresy nový stav) :
(2,05+1,9)*2,975*2 23,50250
-0,9*1,97*2 -3,54600

20	784211121	Malby z malířských směsí otlěrúvzdorných za mokra dvojnásobné, bílé za mokra otlěrúvzdorné středně v místnostech výšky do 3,80 m	m2	19,95650	45,00	898,04	dle SOD 2018/25-2-01 B-01 pol. č.347
----	-----------	--	----	----------	-------	--------	--------------------------------------

mezi m.č. 3.21 a m.č. 3.01 (viz výkresy nový stav) :
(2,05+1,9)*2,975*2 23,50250
-0,9*1,97*2 -3,54600

Celkem:	661 967,36
----------------	-------------------

Položkový rozpočet

S:	2022-005	Rekonstrukce objektu UO Vsetín ul. Hlásenka 1516
O:	ZL 09	Změna řešení dispozice společných prostor, řešení protipožárních opatření
R:	04	Odpočty - Architektonicko a stavebně technické řešení - část B

P.č.	Číslo položky	Název položky	MJ	Množství	Cena / MJ	Celkem	Cenová úroveň
Díl: 3		Svislé a kompletní konstrukce				-6 281,50	
1	342244121	Příčky jednoduché z cihel děrovaných klasických spojených na pero a drážku na maltu M5, pevnost cihel do P15, tl. příčky 140 mm	m2	-7,39000	850,00	-6 281,50	dle SOD 2018/25-2-01 B-01 pol. č.23

mezi m.č. 3.21 a m.č. 3.01 (viz výkresy nový stav) : -
(3,08*2,975) -9,16300
-(-0,9*1,97) 1,77300

Díl: 6	Úpravy povrchů, podlahy a osazování výplní					-7 881,20	
2	612131101	Podkladní a spojovací vrstva vnitřních omítaných ploch cementový postřík nanášený ručně celoplošně stěn	m2	-23,18000	25,00	-579,50	dle SOD 2018/25-2-01 B-01 pol. č.41

mezi m.č. 2.03 a m.č. 2.01 (viz výkresy nový stav) : -
1*2,1*2 -4,20000
mezi m.č. 3.03 a m.č. 3.01 (viz výkresy nový stav) : -
0,2*2,1*2 -0,84000
mezi m.č. 3.03 a m.č. 3.32 (viz výkresy nový stav) : -
0,8*2,1*2 -3,36000
mezi m.č. 3.21 a m.č. 3.01 (viz výkresy nový stav) : -
(3,08*2,975)*2 -18,32600
-(-0,9*1,97)*2 3,54600

3	612131121	Podkladní a spojovací vrstva vnitřních omítaných ploch penetrace akrylát-silikonová nanášená ručně stěn	m2	-23,18000	15,00	-347,70	dle SOD 2018/25-2-01 B-01 pol. č.42
---	-----------	---	----	-----------	-------	---------	--

mezi m.č. 2.03 a m.č. 2.01 (viz výkresy nový stav) : -
1*2,1*2 -4,20000
mezi m.č. 3.03 a m.č. 3.01 (viz výkresy nový stav) : -
0,2*2,1*2 -0,84000
mezi m.č. 3.03 a m.č. 3.32 (viz výkresy nový stav) : -
0,8*2,1*2 -3,36000
mezi m.č. 3.21 a m.č. 3.01 (viz výkresy nový stav) : -
(3,08*2,975)*2 -18,32600
-(-0,9*1,97)*2 3,54600

4	612321141	Omítka vápenocementová vnitřních ploch nanášená ručně dvouvrstvá, tloušťky jádrové omítky do 10 mm a tloušťky štuky do 3 mm štuková svislých konstrukcí stěn	m2	-23,18000	300,00	-6 954,00	dle SOD 2018/25-2-01 B-01 pol. č.47
---	-----------	--	----	-----------	--------	-----------	--

mezi m.č. 2.03 a m.č. 2.01 (viz výkresy nový stav) : -
1*2,1*2 -4,20000
mezi m.č. 3.03 a m.č. 3.01 (viz výkresy nový stav) : -
0,2*2,1*2 -0,84000
mezi m.č. 3.03 a m.č. 3.32 (viz výkresy nový stav) : -
0,8*2,1*2 -3,36000
mezi m.č. 3.21 a m.č. 3.01 (viz výkresy nový stav) : -
(3,08*2,975)*2 -18,32600
-(-0,9*1,97)*2 3,54600

Díl: 9	Ostatní konstrukce a práce, bourání					-252,00	
5	978013191	Otloučení vápenných nebo vápenocementových omítek vnitřních ploch stěn svyškabáním spar, sočištěním zdiva, v rozsahu přes 50 do 100 %	m2	-8,40000	30,00	-252,00	dle SOD 2018/25-2-01 B-01 pol. č.118

mezi m.č. 2.03 a m.č. 2.01 (viz výkresy nový stav) : -
1*2,1*2 -4,20000

Položkový rozpočet

S:	2022-005	Rekonstrukce objektu UO Vsetín ul. Hlásenka 1516
O:	ZL 09	Změna řešení dispozice společných prostor, řešení protipožárních opatření
R:	04	Odpočty - Architektonicko a stavebně technické řešení - část B

P.č.	Číslo položky	Název položky	MJ	Množství	Cena / MJ	Celkem	Cenová úroveň
		mezi m.č. 3.03 a m.č. 3.01 (viz výkresy nový stav) : - 0,2'2,1'2		-0,84000			
		mezi m.č. 3.03 a m.č. 3.32 (viz výkresy nový stav) : - 0,8'2,1'2		-3,36000			
Díl: 997 Přesun sutě						-351,63	
6	997013153	Vnitrostaveništní doprava sutí a vybouraných hmot vodorovně do 50 m svisle somezením mechanizace pro budovy a haly výšky přes 9 do 12 m	t	-0,38640	250,00	-96,60	dle SOD 2018/25-2-01 B-01 pol. č.135
7	997013219	Vnitrostaveništní doprava sutí a vybouraných hmot vodorovně do 50 m Příplatek k cenám -3111 až -3217 za zvětšenou vodorovnou dopravu přes vymezenou dopravní vzdálenost za každých dalších i započalých	t	-0,77280	35,00	-27,05	dle SOD 2018/25-2-01 B-01 pol. č.136
8	997013501	Odvoz sutí a vybouraných hmot na skládku nebo meziskládku se složením, na vzdálenost do 1 km	t	-0,38640	190,00	-73,42	dle SOD 2018/25-2-01 B-01 pol. č.139
9	997013509	Odvoz sutí a vybouraných hmot na skládku nebo meziskládku se složením, na vzdálenost Příplatek k ceně za každý další i započatý 1 km přes 1 km	t	-3,86400	10,00	-38,64	dle SOD 2018/25-2-01 B-01 pol. č.140
10	997013631	Poplatek za uložení stavebního odpadu na skládce (skládkovně) směsného stavebního a demoličního zatříděného do Katalogu odpadů pod kódem 17 09 04	t	-0,38640	300,00	-115,92	dle SOD 2018/25-2-01 B-01 pol. č.141
Díl: 998 Přesun hmot						-409,82	
11	998017002	Přesun hmot pro budovy občanské výstavby, bydlení, výrobu a služby somezením mechanizace vodorovná dopravní vzdálenost do 100 m pro budovy s jakoukoliv nosnou konstrukcí výšky přes 6 do 12 m	t	-1,63927	250,00	-409,82	dle SOD 2018/25-2-01 B-01 pol. č.142
Díl: 766 Konstrukce truhlářské						-65 435,50	
12	766-201B	201B-Dř.hl.pl.vnitř.dveře 800/1970mm HPL vč.kování,oc.zár. do zdi tl.100mm typ DZD s nátěrem,zámek bezpečnostní,těsnění celoobvod,syst.GK-D+M(plný popis viz.výpis truhlář)	ks	-4,00000	12 840,00	-51 360,00	dle SOD 2018/25-2-01 B-01 pol. č.181
		m.č. 2.04 (viz výkresy nový stav) : -1		-1,00000			
		m.č. 2.05 (viz výkresy nový stav) : -1		-1,00000			
		m.č. 2.06 (viz výkresy nový stav) : -1		-1,00000			
		m.č. 3.31 (viz výkresy nový stav) : -1		-1,00000			
13	766-220B	220B-Dř.hl.pl.vnitř.dveře 700/1970mm HPL vč.kování,oc.zár. do zdi tl.100mm typ DZD s nátěrem,zámek bezpečnostní,těsnění celoobvod,syst.GK-D+M(plný popis viz.výpis truhlář)	ks	-1,00000	12 840,00	-12 840,00	dle SOD 2018/25-2-01 B-01 pol. č.200
		m.č. 3.30 (viz výkresy nový stav) : -1		-1,00000			
14	9987662-01	Přesun hmot pro konstrukce truhlářské vodorovná dopravní vzdálenost do 50 m v objektech výšky přes 6 do 12 m	kpl	-0,24710	5 000,00	-1 235,50	dle SOD 2018/25-2-01 B-01 pol. č.221
Díl: 767 Konstrukce zámečnické						-359 939,60	
15	767-103B	103B-Vnitř.dvoukř.celoprosl.AL dveře 1700/2100mm s pevným nadsvětlíkem 1700/400mm vč.zárubně,kování ,madla,samozavírač+koordinátor zavírání,bezp.zámek,zaskl.dle vyhl.398/2009Sb.,pož.odolnost	ks	-1,00000	129 830,00	-129 830,00	dle SOD 2018/25-2-01 B-01 pol. č.224

Položkový rozpočet

S:	2022-005	Rekonstrukce objektu UO Vsetín ul. Hlásenka 1516
O:	ZL 09	Změna řešení dispozice společných prostor, řešení protipožárních opatření
R:	04	Odpočty - Architektonicko a stavebně technické řešení - část B

P.č.	Číslo položky	Název položky	MJ	Množství	Cena / MJ	Celkem	Cenová úroveň
		mezi m.č. 1.03 a m.č. 1.29 (viz výkresy nový stav) : -1		-1,00000			
16	767-104B	104B-Vnitř.dvoukř.celoproskl.AL dveře 1400/2100mm vč.zárubně,kování,madla,samozavírač,bezp.zámek, zaskl.dle vyhl.398/2009Sb.,syst.GK -D+M(plný popis viz.výpis zámečník)	ks	-2,00000	74 330,00	-148 660,00	dle SOD 2018/25-2-01 B-01 pol. č.225
		mezi m.č. 2.03 a m.č. 2.01 (viz výkresy nový stav) : -1		-1,00000			
		mezi m.č. 3.03 a m.č. 3.01 (viz výkresy nový stav) : -1		-1,00000			
17	767-111B	111B-Vnitř.dvoukř.celoproskl.AL dveře 1600/2100mm vč.zárubně,kování,madla,samozavírač,zámek elektromechanický s panikou,zaskl.dle vyhl.398/2009Sb.,syst.GK -D+M(plný popis viz.výpis zámečník)	ks	-1,00000	78 850,00	-78 850,00	dle SOD 2018/25-2-01 B-01 pol. č.232
		mezi m.č. 3.32 a m.č. 3.03 (viz výkresy nový stav) : -1		-1,00000			
18	9987672-01	Přesun hmot pro zámečnické konstrukce vodorovná dopravní vzdálenost do 50 m v objektech výšky přes 6 do 12 m	kpl	-0,25996	10 000,00	-2 599,60	dle SOD 2018/25-2-01 B-01 pol. č.241
Díl: 784		Dokončovací práce - malby a tapety				-1 390,80	
19	784181101	Penetrace podkladu jednonásobná základní akrylátová v místnostech výšky do 3,80 m	m2	-23,18000	15,00	-347,70	dle SOD 2018/25-2-01 B-01 pol. č.346
		mezi m.č. 2.03 a m.č. 2.01 (viz výkresy nový stav) : -1*2,1*2		-4,20000			
		mezi m.č. 3.03 a m.č. 3.01 (viz výkresy nový stav) : -0,2*2,1*2		-0,84000			
		mezi m.č. 3.03 a m.č. 3.32 (viz výkresy nový stav) : -0,8*2,1*2		-3,36000			
		mezi m.č. 3.21 a m.č. 3.01 (viz výkresy nový stav) : -(3,08*2,975)*2		-18,32600			
		-(-0,9*1,97)*2		3,54600			
20	784211121	Malby z malířských směsí otěruvzdorných za mokra dvojnásobně, bílé za mokra otěruvzdorné středně v místnostech výšky do 3,80 m	m2	-23,18000	45,00	-1 043,10	dle SOD 2018/25-2-01 B-01 pol. č.347
		mezi m.č. 2.03 a m.č. 2.01 (viz výkresy nový stav) : -1*2,1*2		-4,20000			
		mezi m.č. 3.03 a m.č. 3.01 (viz výkresy nový stav) : -0,2*2,1*2		-0,84000			
		mezi m.č. 3.03 a m.č. 3.32 (viz výkresy nový stav) : -0,8*2,1*2		-3,36000			
		mezi m.č. 3.21 a m.č. 3.01 (viz výkresy nový stav) : -(3,08*2,975)*2		-18,32600			
		-(-0,9*1,97)*2		3,54600			
Celkem:						-441 942,05	