

Položkový rozpočet stavby

Stavba: **2022-005** **Rekonstrukce objektu UO Vsetín ul. Hlásenka 1516**

Název: **ZL 01** **Změna dispozice soc. zařízení cizinecká policie (šatny) 1.NP A**

Objednatel: **Česká republika - Krajské ředitelství Zlínského kraje** IČO: 72052767
J.A. Bati 5637 DIČ: CZ72052767
760 01 Zlín

Zhotovitel: **Zlínské stvaby, a.s.** IČO: 25317300
K Majáku 5001 DIČ: CZ25317300
760 01 Zlín

Vypracoval:

Rozpis ceny	Celkem
HSV	37 423,36
PSV	180 234,34
MON	0,00
Vedlejší náklady	0,00
Ostatní náklady	0,00
Celkem	217 657,70

Rekapitulace daní

Základ pro sníženou DPH	15 %	0,00 CZK
Snížená DPH	15 %	0,00 CZK
Základ pro základní DPH	21 %	217 657,70 CZK
Základní DPH	21 %	45 708,12 CZK
Zaokrouhlení		0,00 CZK

Cena celkem s DPH **263 365,82 CZK**

v e 21.10.2022 dne 4.10.2022

Zlínské stvaby, a.s.
 K majáku 5001, 761 23
 IČ: 25317300
 DIČ: CZ25317300

Za zhotovitele

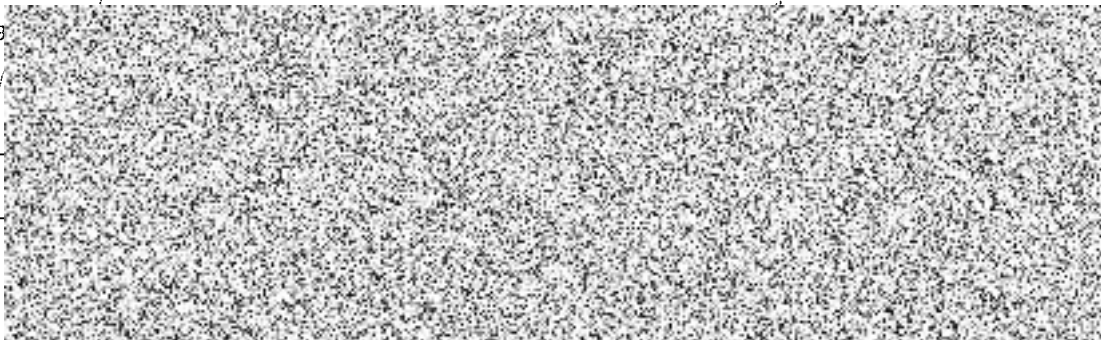

Jiřkova 124, 615 00

Rekapitulace dílčích částí

Číslo	Název	Základ pro sníženou DPH	Základ pro základní DPH	DPH celkem	Cena celkem	%
ZL 01	Změna dispozice soc. zařízení cizinecká policie (šatny) 1.NP A	0,00	217 657,70	45 708,12	263 365,82	100
01	Přípočty - Architektonicko a stavebně technické řešení	0,00	183 786,65	38 595,20	222 381,85	84
02	Odpočty - Architektonicko a stavebně technické řešení	0,00	-51 371,04	-10 787,92	-62 158,96	-24
03	Přípočty - Zařízení zdravotnických instalací	0,00	76 479,15	16 060,62	92 539,77	35
04	Přípočty - Zařízení vzduchotechnických instalací	0,00	16 111,94	3 383,51	19 495,45	7
05	Přípočty - Zařízení silnoproudé elektrotechniky	0,00	5 303,00	1 113,63	6 416,63	2
06	Odpočty - Zařízení silnoproudé elektrotechniky	0,00	-12 652,00	-2 656,92	-15 308,92	-6
Celkem za stavbu		0,00	217 657,70	45 708,12	263 365,82	100

Rekapitulace přípočtů a odpočtů

Název	Základ pro sníženou DPH	Základ pro základní DPH	DPH celkem	Cena celkem	%
Přípočty celkem	0,00	281 680,74	59 152,96	340 833,70	129
Odpočty celkem	0,00	-64 023,04	-13 444,84	-77 467,88	-29
Celkem za stavbu	0,00	217 657,70	45 708,12	263 365,82	100

Rekapitulace dílů - Přípočty - Architektonicko a stavebně technické řešení

Číslo	Název	Typ dílu			Celkem	%
3	Svislé a kompletní konstrukce	HSV			11 159,81	6,1
6	Úpravy povrchů, podlahy a osazování výplní	HSV			24 794,80	13,5
9	Ostatní konstrukce a práce, bourání	HSV			2 103,49	1,1
997	Přesun sutě	HSV			3 162,33	1,7
998	Přesun hmot	IHSV			1 023,76	0,6
711	Izolace proti vodě, vlhkosti a plynům	PSV			8 814,55	4,8
713	Izolace tepelné	PSV			1 763,25	1,0
714	Akustická a protitřesová opatření	PSV			8 436,04	4,6
766	Konstrukce truhlářské	PSV			25 780,00	14,0

771	Podlahy z dlaždic	PSV			17 831,11	9,7
781	Dokončovací práce - obklady	PSV			78 741,17	42,8
784	Dokončovací práce - malby a tapety	PSV			176,34	0,1
Cena celkem					183 786,65	100,0

Rekapitulace dílů - Odpočty - Architektonicko a stavebně technické řešení

Číslo	Název	Typ dílu			Celkem	%
6	Úpravy povrchů, podlahy a osazování výplní	HSV			-12 623,42	24,6
9	Ostatní konstrukce a práce, bourání	HSV			-596,83	1,2
997	Přesun sutě	HSV			-459,31	0,9
998	Přesun hmot	HSV			-181,62	0,4
766	Konstrukce truhlářské	PSV			-17 470,00	34,0
771	Podlahy z dlaždic	PSV			-2 458,57	4,8
776	Podlahy povlakové	PSV			-3 487,53	6,8
777	Podlahy lité	PSV			-11 722,19	22,8
784	Dokončovací práce - malby a tapety	PSV			-2 371,57	4,6
Cena celkem					-51 371,04	100,0

Rekapitulace dílů - Přípočty - Zařízení zdravotnických instalací

Číslo	Název	Typ dílu			Celkem	%
H713	Izolace tepelné	HSV			16,01	0,0
H721	Vnitřní kanalizace	HSV			16,97	0,0
H722	Vnitřní vodovod	HSV			35,45	0,0
H725	Zařizovací předměty	HSV			167,70	0,2

H726	Instalační prefabrikáty	HSV			41,28	0,1
713	Izolace tepelné	PSV			780,00	1,0
721	Vnitřní kanalizace	PSV			2 822,74	3,7
722	Vnitřní vodovod	PSV			6 352,00	8,3
725	Zařizovací předměty	PSV			57 247,00	74,9
726	Instalační prefabrikáty	PSV			9 000,00	11,8
Cena celkem					76 479,15	100,0

Rekapitulace dílů - Přípočty - Zařízení vzduchotechnických instalací

Číslo	Název	Typ dílu			Celkem	%
D2	Zař.č.A1 - Větrání hygienických zařízení	HSV			16 111,94	100,0
Cena celkem					16 111,94	100,0

Rekapitulace dílů - Přípočty - Zařízení silnoproudé elektrotechniky

Číslo	Název	Typ dílu			Celkem	%
D144.03	Svítilna-viz v.č.D.1.4.4-07 až 11	HSV			4 928,00	92,9
D144.06	Kabely, úložné konstrukce, viz v.č.D.1.4.4-02 až 06 a 17 až 39	HSV			375,00	7,1
Cena celkem					5 303,00	100,0

Rekapitulace dílů - Odpočty - Zařízení silnoproudé elektrotechniky

Číslo	Název	Typ dílu			Celkem	%
D144.03	Svítilna-viz v.č.D.1.4.4-07 až 11	HSV			-8 835,00	69,8
D144.05	Spínače, zásuvky, instalační materiál, viz v.č.05.1-02 až 07	HSV			-1 957,00	15,5
D144.06	Kabely, úložné konstrukce, viz v.č.D.1.4.4-02 až 06 a 17 až 39	HSV			-1 860,00	14,7
Cena celkem					-12 652,00	100,0

Položkový rozpočet

S:	2022-005	Rekonstrukce objektu UO Vsetín ul. Hlásenka 1516
O:	ZL 01	Změna dispozice soc. zařízení cizinecká policie (šatny) 1.NP A
R:	01	Přípočty - Architektonicko a stavebně technické řešení

P.č.	Číslo položky	Název položky	MJ	Množství	Cena / MJ	Celkem	Cenová úroveň	
Díl: 3		Svislé a kompletní konstrukce				11 159,81		
	1	317168021	Překlady keramické ploché osazené do maltového lože, výšky překladu 71 mm šířky 145 mm, délky 1000 mm	kus	1,00000	320,00	320,00	dle SOD 2018/25-2-01 A-01 pol. č. 1

mezi m.č. 1.74 a m.č. 1.71 (viz výkresy nový stav) : 1

1,00000

	2	342241161	Příčky nebo přízdívky jednoduché z cihel nebo příčekovek pálených na maltu MVC nebo MC: plných P7,5 až P15 dl. 290 mm (290x140x65 mm), tl. o tl. 65 mm	m2	6,05850	550,00	3 332,18	dle SOD 2018/25-2-01 A-01 pol. č. 5
--	---	-----------	--	----	---------	--------	----------	---

m.č. 1.74 - WC (viz výkresy nový stav) : (1,6+0,9)*2,975

7,43750

odpočet dveří : -0,7*1,97

-1,37900

	3	342244121	Příčky jednoduché z cihel děrovaných klasických spojených na pero a drážku na maltu M5, pevnost cihel do P15, tl. příčky 140 mm	m2	8,41250	850,00	7 150,63	dle SOD 2018/25-2-01 A-01 pol. č. 7
--	---	-----------	---	----	---------	--------	----------	---

m.č. 1.74 - WC (viz výkresy nový stav) : 1,6*2,975

4,76000

mezi m.č. 1.74 a m.č. 1.54 (viz výkresy nový stav) :
0,9*2,975

2,67750

mezi m.č. 1.74 a m.č. 1.71 - dozděni nad dveřmi (viz
výkresy nový stav) : 1*0,975

0,97500

	4	342291121	Ukotvení příček plochými kolovými, do konstrukce cihelné	m	11,90000	30,00	357,00	dle SOD 2018/25-2-01 A-01 pol. č. 8
--	---	-----------	--	---	----------	-------	--------	---

m.č. 1.74 - WC (viz výkresy nový stav) : 2,975*2

5,95000

mezi m.č. 1.74 a m.č. 1.54 (viz výkresy nový stav) : 2,975

2,97500

(alt. zasekání do kapes) : 2,975

2,97500

Díl: 6		Úpravy povrchů, podlahy a osazování výplní				24 794,80		
	5	612321111	Omítka vápenocementová vnitřních ploch nanášená ručně jednovrstvá, tloušťky do 10 mm hrubá zatížená svislých konstrukcí stěn	m2	43,83600	310,00	13 589,16	dle SOD 2018/25-2-01 A-01 pol. č. 30

m.č. 1.74 (viz výkresy nový stav) :

40,04000

(1,25+1,275+0,4+1,6+1,15+1,6+0,9+2,075+0,45+0,45+2,8
+0,45+0,45+3,35)*2,2

odpočty dveří : -(0,8*1,97)

-1,57600

-(0,7*1,97)

-1,37900

odpočet oken : -(1,35*0,9)

-1,21500

-(1,35*0,9)

-1,21500

Mezisoučet

34,65500

m.č. 1.74 - WC (viz výkresy nový stav) :

10,56000

(1,5+0,9+1,5+0,9)*2,2

odpočet dveří : -(0,7*1,97)

-1,37900

Mezisoučet

9,18100

	6	612321141	Omítka vápenocementová vnitřních ploch nanášená ručně dvouvrstvá, tloušťky jádrové omítky do 10 mm a tloušťky štuky do 3 mm štuková svislých konstrukcí stěn	m2	10,11750	300,00	3 035,25	dle SOD 2018/25-2-01 A-01 pol. č. 31
--	---	-----------	--	----	----------	--------	----------	--

m.č. 1.74 - WC (viz výkresy nový stav) :

6,74250

(1,6+1,15+1,6)*2*0,775

Položkový rozpočet

S:	2022-005	Rekonstrukce objektu UO Vsetín ul. Hlásenka 1516
O:	ZL 01	Změna dispozice soc. zařízení cizinecká policie (šatny) 1.NP A
R:	01	Přípočty - Architektonicko a stavebně technické řešení

P.č.	Číslo položky	Název položky	MJ	Množství	Cena / MJ	Celkem	Cenová úroveň
		mezi m.č. 1.74 a m.č. 1.54 (viz výkresy nový stav) : 0,9*2,975 0,9*0,775		2,67750 0,69750			
7	631362021	Výzluzí mazanin ze svařovaných sítí z drátů typu KARI 10,24375*1,2*5,328/1000	t	0,06549	45 000,00	2 947,05	dle SOD 2018/25-2-01 A-01 pol. č. 44
				0,06549			
8	632451254	Potěr cementový samonivelační litý tř. C 30, tl. přes 45 do 50 mm m.č. 1.74 (viz výkresy nový stav) : 1,25*1,275+1,650*2,525-0,45*0,45+0,925*1,15+0,9*2,525	m2	10,24375	390,00	3 995,06	dle SOD 2018/25-2-01 A-01 pol. č. 45
				8,89375			
		m.č. 1.74 - WC (viz výkresy nový stav) : 1,5*0,9		1,35000			
9	632451293	Potěr cementový samonivelační litý Příplatek k cenám za každých dalších i započatých 5 mm tloušťky přes 50 mm tř. C 30 m.č. 1.74 (viz výkresy nový stav) : 1,25*1,275+1,650*2,525-0,45*0,45+0,925*1,15+0,9*2,525	m2	10,24375	35,00	358,53	dle SOD 2018/25-2-01 A-01 pol. č. 46
				8,89375			
		m.č. 1.74 - WC (viz výkresy nový stav) : 1,5*0,9		1,35000			
10	6324812-01	Separáční vrstva koddělení podlahových vrstev zpolyetylenové fólie-zesílená m.č. 1.74 (viz výkresy nový stav) : 1,25*1,275+1,650*2,525-0,45*0,45+0,925*1,15+0,9*2,525	m2	10,24375	30,00	307,31	dle SOD 2018/25-2-01 A-01 pol. č. 48
				8,89375			
		m.č. 1.74 - WC (viz výkresy nový stav) : 1,5*0,9		1,35000			
11	632902-01	Příprava bet.podkladu pro provádění nového souvrství podlah (očistění) m.č. 1.74 (viz výkresy nový stav) : 1,25*1,275+1,650*2,525-0,45*0,45+0,925*1,15+0,9*2,525	m2	10,24375	10,00	102,44	dle SOD 2018/25-2-01 A-01 pol. č. 50
				8,89375			
		m.č. 1.74 - WC (viz výkresy nový stav) : 1,5*0,9		1,35000			
12	634112123	Obvodová dilatace mezi stěnou a mazaninou nebo potěrem podlahovým páskem z pěnového PE sfólií tl. do 10 mm, výšky 80 mm m.č. 1.74 (viz výkresy nový stav) : 1,25+1,275+0,4+1,6+1,15+1,6+0,9+2,075+0,45+0,45+2,8+0,45+0,45+3,35	m	23,00000	20,00	460,00	dle SOD 2018/25-2-01 A-01 pol. č. 51
				18,20000			
		m.č. 1.74 - WC (viz výkresy nový stav) : 1,5+0,9+1,5+0,9		4,80000			
Díl: 9		Ostatní konstrukce a práce, bourání				2 103,49	
13	962031133	Bourání příček cihel, tvárnic nebo příčekovek z cihel pálených, plných nebo dutých na maltu vápennou nebo vápenocementovou, tl. do 150 mm mezi m.č. 1.74 a m.č. 1.54 (viz výkresy nový stav) : 1,25*2,975	m2	4,62325	80,00	369,86	dle SOD 2018/25-2-01 A-01 pol. č. 73
				3,71875			

Položkový rozpočet

S:	2022-005	Rekonstrukce objektu UO Vsetín ul. Hlásenka 1516
O:	ZL 01	Změna dispozice soc. zařízení cizinecká policie (šatny) 1.NP A
R:	01	Přípočty - Architektonicko a stavebně technické řešení

P.č.	Číslo položky	Název položky	MJ	Množství	Cena / MJ	Celkem	Cenová úroveň
		odpočet dveří : -0,9*1,97				-1,77300	
		mezi m.č. 1.74 a m.č. 1.71 (viz výkresy nový stav) : 0,9*2,975				2,67750	
14	965043341	Bourání mazanin betonových s potěrem nebo teracem tl. do 100 mm, plochy přes 4 m2	m3	1,09363	1 000,00	1 093,63	dle SOD 2018/25-2-01 A-01 pol. č. 76
		m.č. 1.74 (viz výkresy nový stav) : 3,7*2,525*0,1				0,93425	
		m.č. 1.54 - sprcha (viz výkresy nový stav) : 1,250*1,275*0,1				0.15938	
15	968072455	Vybourání kovových rámu oken s křídly, dveřních zárubní, vrat, stěn, ostění nebo obkladů dveřních zárubní, plochy do 2 m2	m2	2,00000	320,00	640,00	dle SOD 2018/25-2-01 A-01 pol. č. 84
		mezi m.č. 1.74 a m.č. 1.54 (viz výkresy nový stav) : 1*2				2,00000	

Díl: 997		Přesun sutě	3 162,33				
16	997013153	Vnitrostaveništní doprava suti a vybouraných hmot vodorovně do 50 m svisle somezením mechanizace pro budovy a haly výšky přes 9 do 12 m	t	3,76466	250,00	941,17	dle SOD 2018/25-2-01 A-01 pol. č. 101
17	997013501	Odvoz suti a vybouraných hmot na skládku nebo meziskládku se složením, na vzdálenost do 1 km	t	3,76466	190,00	715,29	dle SOD 2018/25-2-01 A-01 pol. č. 104
18	997013509	Odvoz suti a vybouraných hmot na skládku nebo meziskládku se složením, na vzdálenost Příplatek k ceně za každý další i započatý 1 km přes 1 km	t	37,64660	10,00	376,47	dle SOD 2018/25-2-01 A-01 pol. č. 105
19	997013631	Poplatek za uložení stavebního odpadu na skládce (skládkovně) směsného stavebního a demoličního zaříděného do Katalogu odpadů pod kódem 17 09 04	t	3,76466	300,00	1 129,40	dle SOD 2018/25-2-01 A-01 pol. č. 106
Díl: 998		Přesun hmot	1 023,76				
20	998017002	Přesun hmot pro budovy občanské výstavby, bydlení, výrobu a služby somezením mechanizace vodorovná dopravní vzdálenost do 100 m pro budovy sjakoukoliv nosnou konstrukcí výšky přes 6 do 12 m	t	4,09504	250,00	1 023,76	dle SOD 2018/25-2-01 A-01 pol. č. 107
Díl: 711		Izolace proti vodě, vlhkosti a plynům	8 814,55				
21	7114931-01	Izolace proti podpovrchové a tlakové vodě vodorovná těsnicí kaší vč.výzlužné sítky a penetrace	m2	12,39375	400,00	4 957,50	dle SOD 2018/25-2-01 A-01 pol. č. 108

m.č. 1.74 (viz výkresy nový stav) :
1,25*1,275+1,650*2,525-0,45*0,45+0,925*1,15+0,9*2,525

vytažení 10cm na stěny :
(1,25+1,275+0,4+1,6+1,15+1,6+0,9+2,075+0,45+0,45+2,8+0,45+0,45+3,35-0,8)*0,1

m.č. 1.74 - WC (viz výkresy nový stav) : 1,5*0,9
vytažení 10cm na stěny : (1,5+0,9+1,5+0,9-0,7)*0,1

22	7114931-02	Izolace proti podpovrchové a tlakové vodě svislá těsnicí kaší vč.výzlužné sítky a penetrace	m2	8,36000	450,00	3 762,00	dle SOD 2018/25-2-01 A-01 pol. č. 109
----	------------	---	----	---------	--------	----------	--

Položkový rozpočet

S:	2022-005	Rekonstrukce objektu UO Vsetín ul. Hlásenka 1516
O:	ZL 01	Změna dispozice soc. zařízení cizinecká policie (šatny) 1.NP A
R:	01	Přípočty - Architektonicko a stavebně technické řešení

P.č.	Číslo položky	Název položky	MJ	Množství	Cena / MJ	Celkem	Cenová úroveň
		m.č. 1.74 (viz výkresy nový stav) : (1,275+1,25+1,275)*2,2		8,36000			

23	998711102	Přesun hmot pro izolace proti vodě, vlhkosti a plynům stanovený zhmotnosti přesunovaného materiálu vodorovná dopravní vzdálenost do 50 m v objektech výšky přes 6 do 12 m	t	0,09505	1 000,00	95,05	dle SOD 2018/25-2-01 A-01 pol. č. 110
----	-----------	---	---	---------	----------	-------	--

Díl: 713		Izolace tepelné				1 763,25	
-----------------	--	------------------------	--	--	--	-----------------	--

24	713121111	Montáž tepelné izolace podlah rohožemi, pásy, deskami, dílci, bloky (izolační materiál ve specifikaci) kladenými volně jednovrstvá	m2	10,24375	35,00	358,53	dle SOD 2018/25-2-01 A-01 pol. č. 112
----	-----------	--	----	----------	-------	--------	--

m.č. 1.74 (viz výkresy nový stav) : 8,89375

1,25*1,275+1,650*2,525-0,45*0,45+0,925*1,15+0,9*2,525

m.č. 1.74 - WC (viz výkresy nový stav) : 1,5*0,9 1,35000

25	998713102	Přesun hmot pro izolace tepelné stanovený zhmotnosti přesunovaného materiálu vodorovná dopravní vzdálenost do 50 m v objektech výšky přes 6 m do 12 m	t	0,00430	1 500,00	6,45	dle SOD 2018/25-2-01 A-01 pol. č. 116
----	-----------	---	---	---------	----------	------	--

26	28375673	deska polyst. pro kročejový útlum tl 30mm	m2	10,75594	130,00	1 398,27	dle SOD 2018/25-2-01 A-01 pol. č. 115
----	----------	---	----	----------	--------	----------	--

m.č. 1.74 (viz výkresy nový stav) : 9,33844

(1,25*1,275+1,650*2,525-

0,45*0,45+0,925*1,15+0,9*2,525)*1,05

m.č. 1.74 - WC (viz výkresy nový stav) : (1,5*0,9)*1,05 1,41750

Díl: 714		Akustická a protiořesová opatření				8 436,04	
-----------------	--	--	--	--	--	-----------------	--

27	714121011	Montáž akustických minerálních panelů podstropních srozsířenou pohltivostí zvuku zavěšených na rošt viditelný	m2	10,24375	450,00	4 609,69	dle SOD 2018/25-2-01 A-01 pol. č. 117
----	-----------	---	----	----------	--------	----------	--

m.č. 1.74 (viz výkresy nový stav) : 8,89375

1,25*1,275+1,650*2,525-0,45*0,45+0,925*1,15+0,9*2,525

m.č. 1.74 - WC (viz výkresy nový stav) : 1,5*0,9 1,35000

28	714121041	Montáž akustických minerálních panelů napojení na stěnu lištou obvodovou	m	23,00000	38,00	874,00	dle SOD 2018/25-2-01 A-01 pol. č. 121
----	-----------	--	---	----------	-------	--------	--

m.č. 1.74 (viz výkresy nový stav) : 18,20000

1,25+1,275+0,4+1,6+1,15+1,6+0,9+2,075+0,45+0,45+2,8

+0,45+0,45+3,35

m.č. 1.74 - WC (viz výkresy nový stav) : 1,5+0,9+1,5+0,9 4,80000

29	998714102	Přesun hmot pro akustická a protiořesová opatření stanovený zhmotnosti přesunovaného materiálu vodorovná dopravní vzdálenost do 50 m v objektech výšky přes 6 do 12 m	t	0,03698	4 400,00	162,71	dle SOD 2018/25-2-01 A-01 pol. č. 123
----	-----------	---	---	---------	----------	--------	--

30	36101777-01	Stropní kazeta pro minerální podhled (600/600) mm s viditelnou k-cí (sociální zařízení)-plný popis viz.TZ	m2	10,75594	192,00	2 065,14	dle SOD 2018/25-2-01 A-01 pol. č. 118
----	-------------	---	----	----------	--------	----------	--

m.č. 1.74 (viz výkresy nový stav) : 9,33844

(1,25*1,275+1,650*2,525-

0,45*0,45+0,925*1,15+0,9*2,525)*1,05

Položkový rozpočet

S:	2022-005	Rekonstrukce objektu UO Vsetín ul. Hlásenka 1516
O:	ZL 01	Změna dispozice soc. zařízení cizinecká policie (šatny) 1.NP A
R:	01	Přípočty - Architektonicko a stavebně technické řešení

P.č.	Číslo položky	Název položky	MJ	Množství	Cena / MJ	Celkem	Cenová úroveň
		m.č. 1.74 - WC (viz výkresy nový stav) : (1,5*0,9)*1,05		1,41750			
31	59036253	lišta obvodová rastru nosného pro kazetové minerální podhledy Pz lakovaná v 22mm dl 3m	m	24,15000	30,00	724,50	dle SOD 2018/25-2-01 A-01 pol. č. 122
		m.č. 1.74 (viz výkresy nový stav) : (1,25+1,275+0,4+1,6+1,15+1,6+0,9+2,075+0,45+0,45+2,8+0,45+0,45+3,35)*1,05		19,11000			
		m.č. 1.74 - WC (viz výkresy nový stav) : (1,5+0,9+1,5+0,9)*1,05		5,04000			
Díl: 766 Konstrukce truhlářské						25 780,00	
32	766-201A	201A-Dř.hl.pl.vnitř.dveře 800/1970mm HPL vč.kování,oc.zár. do zdi tl.150 typ DZD s nátěrem,zámek bezpečnostní,těsnění celoobvod,syst.GK-D+M(plný popis viz.výpis truhlář)	ks	1,00000	12 840,00	12 840,00	dle SOD 2018/25-2-01 A-01 pol. č. 130
		mezi m.č. 1.74 a m.č. 1.71 (viz výkresy nový stav) : 1		1,00000			
33	766-208A	208A-Dř.hl.pl.vnitř.dveře 700/1970mm HPL vč.kování,oc.zár. do zdi tl.100 typ DZD s nátěrem,zámek mechanický s knoflíkem (WC klíčka),těsnění celoobvod-D+M(plný popis viz.výpis truhlář)	ks	1,00000	12 840,00	12 840,00	dle SOD 2018/25-2-01 A-01 pol. č. 137
		m.č. 1.74 - WC (viz výkresy nový stav) : 1		1,00000			
34	9987662-01	Přesun hmot pro konstrukce truhlářské vodorovná dopravní vzdálenost do 50 m v objektech výšky přes 6 do 12 m	kpl	0,02000	5 000,00	100,00	dle SOD 2018/25-2-01 A-01 pol. č. 160
Díl: 771 Podlahy z dlaždic						17 831,11	
35	771111011	Příprava podkladu před provedením dlažby vysátí podlah	m2	10,24375	10,00	102,44	dle SOD 2018/25-2-01 A-01 pol. č. 181
		m.č. 1.74 (viz výkresy nový stav) : 1,25*1,275+1,650*2,525-0,45*0,45+0,925*1,15+0,9*2,525		8,89375			
		m.č. 1.74 - WC (viz výkresy nový stav) : 1,5*0,9		1,35000			
36	771574261	Montáž podlah z dlaždic keramických lepených flexibilním lepidlem velkoformátových pro vysoké mechanické zatížení protiskluzných nebo reliéfních (bezbariérových) přes 2 do 4 ks/m2	m2	10,24375	720,00	7 375,50	dle SOD 2018/25-2-01 A-01 pol. č. 184
		m.č. 1.74 (viz výkresy nový stav) : 1,25*1,275+1,650*2,525-0,45*0,45+0,925*1,15+0,9*2,525		8,89375			
		m.č. 1.74 - WC (viz výkresy nový stav) : 1,5*0,9		1,35000			
37	771579196	Montáž podlah z dlaždic keramických lepených flexibilním lepidlem Připlátek kcenám za dvousložkový spárovací tmel	m2	10,24375	20,00	204,88	dle SOD 2018/25-2-01 A-01 pol. č. 187
		m.č. 1.74 (viz výkresy nový stav) : 1,25*1,275+1,650*2,525-0,45*0,45+0,925*1,15+0,9*2,525		8,89375			
		m.č. 1.74 - WC (viz výkresy nový stav) : 1,5*0,9		1,35000			

Položkový rozpočet

S:	2022-005	Rekonstrukce objektu UO Vsetín ul. Hlásenka 1516
O:	ZL 01	Změna dispozice soc. zařízení cizinecká policie (šatny) 1.NP A
R:	01	Přípočty - Architektonicko a stavebně technické řešení

P.č.	Číslo položky	Název položky	MJ	Množství	Cena / MJ	Celkem	Cenová úroveň
38	771591111	Příprava podkladu před provedením dlažby nátěr penetrační na podlahu	m2	10,24375	35,00	358,53	dle SOD 2018/25-2-01 A-01 pol. č. 189

m.č. 1.74 (viz výkresy nový stav) : 8,89375
 1,25*1,275+1,650*2,525-0,45*0,45+0,925*1,15+0,9*2,525

m.č. 1.74 - WC (viz výkresy nový stav) : 1,5*0,9 1,35000

39	771591115	Podlahy - dokončovací práce spárování sliikonem	m	23,00000	55,00	1 265,00	dle SOD 2018/25-2-01 A-01 pol. č. 190
----	-----------	---	---	----------	-------	----------	--

m.č. 1.74 (viz výkresy nový stav) : 18,20000
 1,25+1,275+0,4+1,6+1,15+1,6+0,9+2,075+0,45+0,45+2,8
 +0,45+0,45+3,35

m.č. 1.74 - WC (viz výkresy nový stav) : 1,5+0,9+1,5+0,9 4,80000

40	998771102	Přesun hmot pro podlahy z dlaždic stanovený zhmotnosti přesunovaného materiálu vodorovná dopravní vzdálenost do 50 m v objektech výšky přes 6 do 12 m	t	0,27854	1 000,00	278,54	dle SOD 2018/25-2-01 A-01 pol. č. 193
----	-----------	---	---	---------	----------	--------	--

41	597611-01	dlaždice keramické koupelnové(barevné) přes 2 do 4 ks/m2-protiskluzné velkoformátové	m2	11,78031	700,00	8 246,22	dle SOD 2018/25-2-01 A-01 pol. č. 185
----	-----------	--	----	----------	--------	----------	--

m.č. 1.74 (viz výkresy nový stav) : 10,22781
 (1,25+1,275+1,650*2,525-
 0,45*0,45+0,925*1,15+0,9*2,525)*1,15

m.č. 1.74 - WC (viz výkresy nový stav) : (1,5*0,9)*1,15 1,55250

Díl: 781		Dokončovací práce - obklady				78 741,17	
42	781111011	Příprava podkladu před provedením obkladu oprášení (ometení) stěny	m2	44,55600	5,00	222,78	dle SOD 2018/25-2-01 A-01 pol. č. 236

m.č. 1.74 (viz výkresy nový stav) : 40,04000
 (1,25+1,275+0,4+1,6+1,15+1,6+0,9+2,075+0,45+0,45+2,8
 +0,45+0,45+3,35)*2,2

(špalety) : 0,2*0,9*4 0,72000

odpočty dveří : -(0,8*1,97) -1,57600

-(0,7*1,97) -1,37900

odpočet oken : -(1,35*0,9) -1,21500

-(1,35*0,9) -1,21500

Mezisoučet 35,37500

m.č. 1.74 - WC (viz výkresy nový stav) : 10,56000

(1,5+0,9+1,5+0,9)*2,2

odpočet dveří : -(0,7*1,97) -1,37900

Mezisoučet 9,18100

43	781474153	Montáž obkladů vnitřních stěn z dlaždic keramických lepených flexibilním lepidlem velkoformátových hladkých přes 2 do 4 ks/m2	m2	44,55600	720,00	32 080,32	dle SOD 2018/25-2-01 A-01 pol. č. 237
----	-----------	---	----	----------	--------	-----------	--

m.č. 1.74 (viz výkresy nový stav) : 40,04000
 (1,25+1,275+0,4+1,6+1,15+1,6+0,9+2,075+0,45+0,45+2,8
 +0,45+0,45+3,35)*2,2

(špalety) : 0,2*0,9*4 0,72000

Položkový rozpočet

S:	2022-005	Rekonstrukce objektu UO Vsetín ul. Hlásenka 1516
O:	ZL 01	Změna dispozice soc. zařízení cizinecká policie (šatny) 1.NP A
R:	01	Přípočty - Architektonicko a stavebně technické řešení

P.č.	Číslo položky	Název položky	MJ	Množství	Cena / MJ	Celkem	Cenová úroveň
		odpočty dveří : -(0,8*1,97)		-1,57600			
		-(0,7*1,97)		-1,37900			
		odpočet oken : -(1,35*0,9)		-1,21500			
		-(1,35*0,9)		-1,21500			
		Mezisoučet		35,37500			
		m.č. 1.74 - WC (viz výkresy nový stav) :		10,56000			
		(1,5+0,9+1,5+0,9)*2,2					
		odpočet dveří : -(0,7*1,97)		-1,37900			
		Mezisoučet		9,18100			
44	781479196	Montáž obkladů vnitřních stěn z dlaždic keramických Příplatek kcenám za dvousložkový spárovací tmel	m2	8,36000	20,00	167,20	dle SOD 2018/25-2-01 A-01 pol. č. 240
		m.č. 1.74 (viz výkresy nový stav) : (1,275+1,25+1,275)*2,2		8,36000			
45	7814941-R	Ostatní prvky nerezové profily lepené flexibilním lepidlem rohové-D+M	m	17,30000	240,00	4 152,00	dle SOD 2018/25-2-01 A-01 pol. č. 243
		m.č. 1.74 (viz výkresy nový stav) : 5*2,2		11,00000			
		(okna) : 2*0,9		1,80000			
		2*1,35		2,70000			
		(WC) : 2*0,9		1,80000			
46	781495111	Příprava podkladu před provedením obkladu nátěr penetrační na stěnu	m2	44,55600	35,00	1 559,46	dle SOD 2018/25-2-01 A-01 pol. č. 246
		m.č. 1.74 (viz výkresy nový stav) :		40,04000			
		(1,25+1,275+0,4+1,6+1,15+1,6+0,9+2,075+0,45+0,45+2,8 +0,45+0,45+3,35)*2,2					
		(špalety) : 0,2*0,9*4		0,72000			
		odpočty dveří : -(0,8*1,97)		-1,57600			
		-(0,7*1,97)		-1,37900			
		odpočet oken : -(1,35*0,9)		-1,21500			
		-(1,35*0,9)		-1,21500			
		Mezisoučet		35,37500			
		m.č. 1.74 - WC (viz výkresy nový stav) :		10,56000			
		(1,5+0,9+1,5+0,9)*2,2					
		odpočet dveří : -(0,7*1,97)		-1,37900			
		Mezisoučet		9,18100			
47	781495115	Obklad - dokončující práce ostatní práce spárování silikonem	m	65,90000	55,00	3 624,50	dle SOD 2018/25-2-01 A-01 pol. č. 247
		m.č. 1.74 (viz výkresy nový stav) : 13*2,2		28,60000			
		(okna) : 2*0,9		1,80000			
		(dveře) : 6*2		12,00000			
		1*8,5		8,50000			
		2*7,5		15,00000			
48	998781102	Přesun hmot pro obklady keramické stanovený zhmotností přesunovaného materiálu vodorovná dopravní vzdálenost do 50 m v objektech výšky přes 6 do 12 m	t	1,06733	1 000,00	1 067,33	dle SOD 2018/25-2-01 A-01 pol. č. 248

Položkový rozpočet

S:	2022-005	Rekonstrukce objektu UO Vsetín ul. Hlásenka 1516
O:	ZL 01	Změna dispozice soc. zařízení cizinecká policie (šatny) 1.NP A
R:	01	Přípočty - Architektonicko a stavebně technické řešení

P.č.	Číslo položky	Název položky	MJ	Množství	Cena / MJ	Celkem	Cenová úroveň
49	597610-01	obkládačky keramické koupelnové (bílé i barevné) přes 2 do 4ks/m2 (velkoformát)	m2	51,23940	700,00	35 867,58	dle SOD 2018/25-2-01 A-01 pol. č. 238
		m.č. 1.74 (viz výkresy nový stav) : 35,375*1,15		40,68125			
		m.č. 1.74 - WC (viz výkresy nový stav) : 9,181*1,15		10,55815			
Díl: 784		Dokončovací práce - malby a tapety				176,34	
50	784211121	Malby z malířských směsí otěruvzdorných za mokra dvojnásobné, bílé za mokra otěruvzdorné středně v místnostech výšky do 3,80 m	m2	3,91875	45,00	176,34	dle SOD 2018/25-2-01 A-01 pol. č. 255
		m.č. 1.74 - WC (viz výkresy nový stav) : (1,6+1,15+1,6+1,5+0,9+1,5)*0,475		3,91875			

Celkem:	183 786,65
----------------	-------------------

Položkový rozpočet

S:	2022-005	Rekonstrukce objektu UO Vsetín ul. Hlásenka 1516
O:	ZL 01	Změna dispozice soc. zařízení cizinecká policie (šatny) 1.NP A
R:	02	Odpočty - Architektonicko a stavebně technické řešení

P.č.	Číslo položky	Název položky	MJ	Množství	Cena / MJ	Celkem	Cenová úroveň
Díl: 6		Úpravy povrchů, podlahy a osazování výplní				-12 623,42	
	1	611131101 Podkladní a spojovací vrstva vnitřních omítaných ploch cementový postřik nanášený ručně celoplošně stropů	m2	-10,93625	30,00	-328,09	dle SOD 2018/25-2-01 A-01 pol. č. 19
		m.č. 1.74 (viz výkresy nový stav) : -(3,7*2,525)		-9,34250			
		m.č. 1.54 - sprcha (viz výkresy nový stav) : -(1,250*1,275)		-1,59375			
	2	611131121 Podkladní a spojovací vrstva vnitřních omítaných ploch penetrace akrylát-silikonová nanášená ručně stropů	m2	-10,93625	20,00	-218,73	dle SOD 2018/25-2-01 A-01 pol. č. 21
		m.č. 1.74 (viz výkresy nový stav) : -(3,7*2,525)		-9,34250			
		m.č. 1.54 - sprcha (viz výkresy nový stav) : -(1,250*1,275)		-1,59375			
	3	611321141 Omítka vápenocementová vnitřních ploch nanášená ručně dvouvrstvá, tloušťky jádrové omítky do 10 mm a tloušťky štuky do 3 mm štuková vodorovných konstrukcí stropů rovných	m2	-10,93625	320,00	-3 499,60	dle SOD 2018/25-2-01 A-01 pol. č. 23
		m.č. 1.74 (viz výkresy nový stav) : -(3,7*2,525)		-9,34250			
		m.č. 1.54 - sprcha (viz výkresy nový stav) : -(1,250*1,275)		-1,59375			
	4	612321141 Omítka vápenocementová vnitřních ploch nanášená ručně dvouvrstvá, tloušťky jádrové omítky do 10 mm a tloušťky štuky do 3 mm štuková svislých konstrukcí stěn	m2	-28,59000	300,00	-8 577,00	dle SOD 2018/25-2-01 A-01 pol. č. 31
		m.č. 1.74 a m.č. 1.54 (viz výkresy nový stav) : - (0,35+1,275+2,45+2,075+0,45+0,45+2,8+0,45+0,45+3,35) *2,2		-31,02000			
		odpočet oken : (1,35*0,9)		1,21500			
		(1,35*0,9)		1,21500			
Díl: 9		Ostatní konstrukce a práce, bourání				-596,83	
	5	965046111 Broušení stávajících betonových podlah úběr do 3 mm	m2	-1,59375	50,00	-79,69	dle SOD 2018/25-2-01 A-01 pol. č. 77
		m.č. 1.54 - sprcha (viz výkresy nový stav) : -(1,250*1,275)		-1,59375			
	6	965046119 Broušení stávajících betonových podlah Příplatek k ceně za každý další 1 mm úběru	m2	-3,18750	25,00	-79,69	dle SOD 2018/25-2-01 A-01 pol. č. 78
		m.č. 1.54 - sprcha (viz výkresy nový stav) : - (1,250*1,275)*2		-3,18750			
	7	978011191 Odloučení vápenných nebo vápenocementových omítek vnitřních ploch stropů, v rozsahu přes 50 do 100 %	m2	-10,93625	40,00	-437,45	dle SOD 2018/25-2-01 A-01 pol. č. 97
		m.č. 1.74 (viz výkresy nový stav) : -(3,7*2,525)		-9,34250			
		m.č. 1.54 - sprcha (viz výkresy nový stav) : -(1,250*1,275)		-1,59375			
Díl: 997		Přesun sutě				-459,31	

Položkový rozpočet

S:	2022-005	Rekonstrukce objektu UO Vsetín ul. Hlásenka 1516
O:	ZL 01	Změna dispozice soc. zařízení cizinecká policie (šatny) 1.NP A
R:	02	Odpočty - Architektonicko a stavebně technické řešení

P.č.	Číslo položky	Název položky	MJ	Množství	Cena / MJ	Celkem	Cenová úroveň
8	997013153	Vnitrostaveništní doprava sutí a vybouraných hmot vodorovně do 50 m svisle somezením mechanizace pro budovy a haly výšky přes 9 do 12 m	t	-0,54681	250,00	-136,70	dle SOD 2018/25-2-01 A-01 pol. č. 101
9	997013501	Odvoz sutí a vybouraných hmot na skládku nebo meziskládku se složením, na vzdálenost do 1 km	t	-0,54681	190,00	-103,89	dle SOD 2018/25-2-01 A-01 pol. č. 104
10	997013509	Odvoz sutí a vybouraných hmot na skládku nebo meziskládku se složením, na vzdálenost Příplatek k ceně za každý další i započatý 1 km přes 1 km	t	-5,46810	10,00	-54,68	dle SOD 2018/25-2-01 A-01 pol. č. 105
11	997013631	Poplatek za uložení stavebního odpadu na skládce (skládkovně) směsného stavebního a demoličního zaříděného do Katalogu odpadů pod kódem 17 09 04	t	-0,54681	300,00	-164,04	dle SOD 2018/25-2-01 A-01 pol. č. 106
Díl: 998 Přesun hmot						-181,62	
12	998017002	Přesun hmot pro budovy občanské výstavby, bydlení, výrobu a služby somezením mechanizace vodorovná dopravní vzdálenost do 100 m pro budovy sjakoukoliv nosnou konstrukcí výšky přes 6 do 12 m	t	-0,72649	250,00	-181,62	dle SOD 2018/25-2-01 A-01 pol. č. 107
Díl: 766 Konstrukce truhlářské						-17 470,00	
13	766-203A	203A-Dř.hl.pl.vnitř.dveře 900/1970mm HPL vč.kování,oc.zár. do zdi ll.150 typ DZD s nátěrem,zámek bezpečnostní,těsnění celoobvod,pož.odolnost EI30DP3-C,samozavírač,syst.GK-D+M(plný popis viz.výpis	ks	-1,00000	17 420,00	-17 420,00	dle SOD 2018/25-2-01 A-01 pol. č. 132
				mezi m.č. 1.54 a m.č. 1.74 (viz výkresy nový stav) : -1	-1,00000		
14	9987662-01	Přesun hmot pro konstrukce truhlářské vodorovná dopravní vzdálenost do 50 m v objektech výšky přes 6 do 12 m	kpl	-0,01000	5 000,00	-50,00	dle SOD 2018/25-2-01 A-01 pol. č. 160
Díl: 771 Podlahy z dlaždic						-2 458,57	
15	771474113	Montáž soklů z dlaždic keramických lepených flexibilním lepidlem rovných, výšky přes 90 do 120 mm	m	-11,55000	130,00	-1 501,50	dle SOD 2018/25-2-01 A-01 pol. č. 182
				m.č. 1.74 (viz výkresy nový stav) : -11,55	-11,55000		
16	998771102	Přesun hmot pro podlahy z dlaždic stanovený zhmolností přesunovaného materiálu vodorovná dopravní vzdálenost do 50 m v objektech výšky přes 6 do 12 m	t	-0,02729	1 000,00	-27,29	dle SOD 2018/25-2-01 A-01 pol. č. 193
17	597611-01	dlaždice keramické koupelnové(barevné) přes 2 do 4 ks/m2-protiskluzné velkoformátové	m2	-1,32825	700,00	-929,78	dle SOD 2018/25-2-01 A-01 pol. č. 183
				m.č. 1.74 (viz výkresy nový stav) : -11,55*0.1*1,15	-1,32825		
Díl: 776 Podlahy povlakové						-3 487,53	
18	776111111	Příprava podkladu broušení podlah nového podkladu anhydritového	m2	-1,59375	15,00	-23,91	dle SOD 2018/25-2-01 A-01 pol. č. 194
				m.č. 1.54 - sprcha (viz výkresy nový stav) : -(1.250*1.275)	-1,59375		

Položkový rozpočet

S:	2022-005	Rekonstrukce objektu UO Vsetín ul. Hlásenka 1516
O:	ZL 01	Změna dispozice soc. zařízení cizinecká policie (šatny) 1.NP A
R:	02	Odpočty - Architektonicko a stavebně technické řešení

P.č.	Číslo položky	Název položky	MJ	Množství	Cena / MJ	Celkem	Cenová úroveň
19	776111311	Příprava podkladu vysálí podlah	m2	-4,78125	5,00	-23,91	dle SOD 2018/25-2-01 A-01 pol. č. 197
m.č. 1.54 - sprcha (viz výkresy nový stav) :- (1,250*1,275)*3				-4,78125			
20	776121111	Příprava podkladu penetrace vodou ředitelná na savý podklad (válečkováním) ředěná v poměru 1:3 podlah	m2	-1,59375	35,00	-55,78	dle SOD 2018/25-2-01 A-01 pol. č. 200
m.č. 1.54 - sprcha (viz výkresy nový stav) :- (1,250*1,275)				-1,59375			
21	776141122	Příprava podkladu vyrovnání samonivelační stěrkou podlah min.pevností 30 MPa, tloušťky přes 3 do 5 mm	m2	-1,59375	220,00	-350,63	dle SOD 2018/25-2-01 A-01 pol. č. 203
m.č. 1.54 - sprcha (viz výkresy nový stav) :- (1,250*1,275)				-1,59375			
22	776221111	Montáž podlahovin z PVC lepením standardním lepidlem z pásů standardních	m2	-1,59375	165,00	-262,97	dle SOD 2018/25-2-01 A-01 pol. č. 208
m.č. 1.54 - sprcha (viz výkresy nový stav) :- (1,250*1,275)				-1,59375			
23	776231111	Montáž podlahovin z PVC spoj podlah svařováním za tepla (včetně frézování)	m	-1,19531	55,00	-65,74	dle SOD 2018/25-2-01 A-01 pol. č. 210
m.č. 1.54 - sprcha (viz výkresy nový stav) :- (1,250*1,275)*0,75				-1,19531			
24	776421111	Montáž lišt obvodových lepených	m	-3,77500	60,00	-226,50	dle SOD 2018/25-2-01 A-01 pol. č. 216
m.č. 1.54 - sprcha (viz výkresy nový stav) :- (1,250+1,275+1,250)				-3,77500			
25	776421711	Montáž lišt vložení pásků z podlahoviny do lišt včetně nařezání	m	-3,77500	50,00	-188,75	dle SOD 2018/25-2-01 A-01 pol. č. 218
m.č. 1.54 - sprcha (viz výkresy nový stav) :- (1,250+1,275+1,250)				-3,77500			
26	776991111	Ostatní práce spárování silikonem	m	-3,77500	15,00	-56,63	dle SOD 2018/25-2-01 A-01 pol. č. 223
m.č. 1.54 - sprcha (viz výkresy nový stav) :- (1,250+1,275+1,250)				-3,77500			
27	776991121	Ostatní práce údržba nových podlahovin po pokládce čištění základní	m2	-1,97125	2,00	-3,94	dle SOD 2018/25-2-01 A-01 pol. č. 224
m.č. 1.54 - sprcha (viz výkresy nový stav) :- soklík : -(1,250+1,275+1,250)*0,1				-0,37750			
P1 : -(1,250*1,275)				-1,59375			

Položkový rozpočet

S:	2022-005	Rekonstrukce objektu UO Vsetín ul. Hlásenka 1516
O:	ZL 01	Změna dispozice soc. zařízení cizinecká policie (šatny) 1.NP A
R:	02	Odpočty - Architektonicko a stavebně technické řešení

P.č.	Číslo položky	Název položky	MJ	Množství	Cena / MJ	Celkem	Cenová úroveň
38	7779919-01	Sanace betonových podlah prolitím speciální hmotou na bázi epoxidů vč. penetrace-D+M (viz.TZ)	m2	-1,86850	350,00	-653,98	dle SOD 2018/25-2-01 A-01 pol. č. 232

m.č. 1.74 (viz výkresy nový stav) : -(3,7*2,525)*0,2

-1,86850

39	998777102	Přesun hmot pro podlahy lité stanovený zhmotnosti přesunovaného materiálu vodorovná dopravní vzdálenost do 50 m v objektech výšky přes 6 do 12 m	t	-0,06051	1 500,00	-90,77	dle SOD 2018/25-2-01 A-01 pol. č. 233
----	-----------	--	---	----------	----------	--------	--

Díl: 784 Dokončovací práce - malby a tapety						-2 371,57	
--	--	--	--	--	--	------------------	--

40	784181101	Penetrace podkladu jednonásobná základní akrylátová v místnostech výšky do 3,80 m	m2	-39,52625	15,00	-592,89	dle SOD 2018/25-2-01 A-01 pol. č. 254
----	-----------	---	----	-----------	-------	---------	--

stěny :

m.č. 1.74 (viz výkresy nový stav) : -

(0,35+1,275+2,45+2,075+0,45+0,45+2,8+0,45+0,45+3,35)

*2,2

odpočet oken : (1,35*0,9)

(1,35*0,9)

strop :

m.č. 1.74 (viz výkresy nový stav) : -(3,7*2,525)

m.č. 1.54 - sprcha (viz výkresy nový stav) : -(1,250*1,275)

-31,02000

1,21500

1,21500

-9,34250

-1,59375

41	784211121	Malby z malířských směsí otěruvzdorných za mokra dvojnásobné, bílé za mokra otěruvzdorné středně v místnostech výšky do 3,80 m	m2	-28,59000	45,00	-1 286,55	dle SOD 2018/25-2-01 A-01 pol. č. 255
----	-----------	--	----	-----------	-------	-----------	--

m.č. 1.74 (viz výkresy nový stav) : -

(0,35+1,275+2,45+2,075+0,45+0,45+2,8+0,45+0,45+3,35)

*2,2

odpočet oken : (1,35*0,9)

(1,35*0,9)

-31,02000

1,21500

1,21500

42	784221101	Malby z malířských směsí otěruvzdorných za sucha dvojnásobné, bílé za sucha otěruvzdorné dobře v místnostech výšky do 3,80 m	m2	-10,93625	45,00	-492,13	dle SOD 2018/25-2-01 A-01 pol. č. 257
----	-----------	--	----	-----------	-------	---------	--

m.č. 1.74 (viz výkresy nový stav) : -(3,7*2,525)

m.č. 1.54 - sprcha (viz výkresy nový stav) : -(1,250*1,275)

-9,34250

-1,59375

Celkem:	-51 371,04
----------------	-------------------

Položkový rozpočet

S:	2022-005	Rekonstrukce objektu UO Vsetín ul. Hlásenka 1516
O:	ZL 01	Změna dispozice soc. zařízení cizinecká policie (šatny) 1.NP A
R:	03	Přípočty - Zařízení zdravotnických instalací

P.č.	Číslo položky	Název položky	MJ	Množství	Cena / MJ	Celkem	Cenová úroveň
Díl: H713		Izolace tepelné				16,01	
	1	9987132-01 Přesun hmot pro izolace tepelné, výšky do 24 m	kpl	0,01067	1 500,00	16,01	dle SOD 2018/25-2-01 A-04-1 pol. č. 101
Díl: H721		Vnitřní kanalizace				16,97	
	2	9987212-01 Přesun hmot pro vnitřní kanalizaci, výšky do 24 m	kpl	0,01414	1 200,00	16,97	dle SOD 2018/25-2-01 A-04-1 pol. č. 102
Díl: H722		Vnitřní vodovod				35,45	
	3	9987222-01 Přesun hmot pro vnitřní vodovod, výšky do 24 m	kpl	0,01266	2 800,00	35,45	dle SOD 2018/25-2-01 A-04-1 pol. č. 103
Díl: H725		Zařizovací předměty				167,70	
	4	9987252-01 Přesun hmot pro zařizovací předměty, výšky do 24 m	kpl	0,10481	1 600,00	167,70	dle SOD 2018/25-2-01 A-04-1 pol. č. 104
Díl: H726		Instalační prefabrikáty				41,28	
	5	9987262-01 Přesun hmot pro předstěnové systémy, výšky do 24 m	kpl	0,08256	500,00	41,28	dle SOD 2018/25-2-01 A-04-1 pol. č. 105
Díl: 713		Izolace tepelné				780,00	
	6	722181214 Izolace návleková tl. stěny 20 mm	m	4,00000	60,00	240,00	dle SOD 2018/25-2-01 A-04-1 pol. č. 8
		výkres č.3 : 4		4,00000			
	7	722181214 Izolace návleková tl. stěny 20 mm	m	4,00000	65,00	260,00	dle SOD 2018/25-2-01 A-04-1 pol. č. 9
		výkres č.3 : 4		4,00000			
	8	722181214 Izolace návleková tl. stěny 20 mm	m	4,00000	70,00	280,00	dle SOD 2018/25-2-01 A-04-1 pol. č. 10
		výkres č.3 : 4		4,00000			
Díl: 721		Vnitřní kanalizace				2 822,74	
	9	721-1000PC Montáž plastových tvarovek HL	ks	2,00000	155,00	310,00	dle SOD 2018/25-2-01 A-04-1 pol. č. 13
		výkres č.13.14.15 : 2		2,00000			
	10	721176105 Potrubí HT přípojovací D 110 x 2,7 mm	m	1,00000	530,00	530,00	dle SOD 2018/25-2-01 A-04-1 pol. č. 25
		výkres č.3.4.5.6.7.8.9.10 : 1		1,00000			
	11	721176114 Potrubí HT odpadní svislé D 75 x 1,9 mm	m	1,00000	405,00	405,00	dle SOD 2018/25-2-01 A-04-1 pol. č. 26

Položkový rozpočet

S:	2022-005	Rekonstrukce objektu UO Vsetín ul. Hlásenka 1516
O:	ZL 01	Změna dispozice soc. zařízení cizinecká policie (šatny) 1.NP A
R:	03	Přípočty - Zařízení zdravotnických instalací

P.č.	Číslo položky	Název položky	MJ	Množství	Cena / MJ	Celkem	Cenová úroveň
		výkres č.3.4.5.6.7.8.9.10 : 1		1,00000			
12	721176115	Potrubí HT odpadní svislé D 110 x 2,7 mm	m	2,00000	598,87	1 197,74	dle SOD 2018/25-2-01 A-04-1 pol. č. 27
		výkres č.3.4.5.6.7.8.9.10 : 2		2,00000			
13	721194104	Vyvedení odpadních výpustek D 40 x 1,8	kus	1,00000	80,00	80,00	dle SOD 2018/25-2-01 A-04-1 pol. č. 29
		výkres č.3.4.5.6.7.8.9.10 : 1		1,00000			
14	721194105	Vyvedení odpadních výpustek D 50 x 1,8	kus	2,00000	90,00	180,00	dle SOD 2018/25-2-01 A-04-1 pol. č. 30
		výkres č.3.4.5.6.7.8.9.10 : 2		2,00000			
15	721194109	Vyvedení odpadních výpustek D 110 x 2,3	kus	1,00000	120,00	120,00	dle SOD 2018/25-2-01 A-04-1 pol. č. 32
		výkres č.3.4.5.6.7.8.9.10 : 1		1,00000			
Díl: 722		Vnitřní vodovod				6 352,00	
16	722172340	Vícevrstvá trubka PP-RCT -čedičové vlákno D 20x2,8 mm	m	4,00000	308,00	1 232,00	dle SOD 2018/25-2-01 A-04-1 pol. č. 50
		výkres č.3.4.5.6.7.12.13.14.15 : 4		4,00000			
17	722172341	Vícevrstvá trubka PP-RCT -čedičové vlákno, D 25x3,5 mm	m	4,00000	335,00	1 340,00	dle SOD 2018/25-2-01 A-04-1 pol. č. 51
		výkres č.3.4.5.6.7.12.13.14.15 : 4		4,00000			
18	722172342	Vícevrstvá trubka PP-RCT-čedičové vlákno, D 32x4,4 mm	m	4,00000	445,00	1 780,00	dle SOD 2018/25-2-01 A-04-1 pol. č. 52
		výkres č.3.4.5.6.7.12.13.14.15 : 4		4,00000			
19	722190401	Vyvedení a upevnění výpustek DN 15	kus	3,00000	180,00	540,00	dle SOD 2018/25-2-01 A-04-1 pol. č. 55
		výkres č.3.4.5.6.7.12.13.14.15 : 3		3,00000			
20	722237122	Kohout vod.kul.,2xvniřf.záv. DN 20	kus	2,00000	280,00	560,00	dle SOD 2018/25-2-01 A-04-1 pol. č. 60
		výkres č.3.4.5.6.7.12.13.14.15 : 2		2,00000			
21	722237123	Kohout vod.kul.,2xvniřf.záv. DN 25	kus	2,00000	430,00	860,00	dle SOD 2018/25-2-01 A-04-1 pol. č. 61
		výkres č.3.4.5.6.7.12.13.14.15 : 2		2,00000			
22	722290226	Zkouška tlaku potrubí závitového DN 50	m	4,00000	10,00	40,00	dle SOD 2018/25-2-01 A-04-1 pol. č. 66

Položkový rozpočet

S:	2022-005	Rekonstrukce objektu UO Vsetín ul. Hlásenka 1516
O:	ZL 01	Změna dispozice soc. zařízení cizinecká policie (šatny) 1.NP A
R:	03	Přípočty - Zařízení zdravotnických instalací

P.č.	Číslo položky	Název položky	MJ	Množství	Cena / MJ	Celkem	Cenová úroveň
		výkres č.3.4.5.6.7.12.13.14.15 : 4		4,00000			

Díl: 725	Zařizovací předměty	57 247,00	
-----------------	----------------------------	------------------	--

23	725119401R00	Montáž předstěnových systémů pro zadržování	soubor	1,00000	997,00	997,00	RTS 22/ I
		výkres č.3.4.5.6.7.12.13.14.15 : 1		1,00000			

24	725-012PC	Příslušenství sprch ruční sprcha.držák,hadice 1,5 m	sada	1,00000	2 800,00	2 800,00	dle SOD 2018/25-2-01 A-04-1 pol. č. 69
		výkres č.3.4.5.6.7.12.13.14.15 : 1		1,00000			

25	725014173	Klozet závěsný + sedátko, bílý	soubor	1,00000	7 600,00	7 600,00	dle SOD 2018/25-2-01 A-04-1 pol. č. 75
		výkres č.3.4.5.6.7.12.13.14.15 : 1		1,00000			

26	725016105	Pisoár ovládání automatické, bílý	soubor	1,00000	12 500,00	12 500,00	dle SOD 2018/25-2-01 A-04-1 pol. č. 76
		výkres č.3.4.5.6.7.12.13.14.15 : 1		1,00000			

27	725017164	Umyvadlo na šrouby , 65 x 52 cm, bílé	soubor	1,00000	4 500,00	4 500,00	dle SOD 2018/25-2-01 A-04-1 pol. č. 77
		výkres č.3.4.5.6.7.12.13.14.15 : 1		1,00000			

28	725-063PC	Zdroj do pro 3 zařízení 12 V	ks	1,00000	1 250,00	1 250,00	dle SOD 2018/25-2-01 A-04-1 pol. č. 71
		výkres č.3.4.5.6.7.12.13.14.15 : 1		1,00000			

29	725-1002PC	Sprchová vanička litý mramor 90/90+sifon	ks	1,00000	5 500,00	5 500,00	dle SOD 2018/25-2-01 A-04-1 pol. č. 72
		výkres č.3.4.5.6.7.12.13.14.15 : 1		1,00000			

30	725-1044PC	Sprch.zásleňna sklo dveře posuvné 90/90	ks	1,00000	16 000,00	16 000,00	dle SOD 2018/25-2-01 A-04-1 pol. č. 74
		výkres č.3.4.5.6.7.12.13.14.15 : 1		1,00000			

31	725823111	Baterie umyvadlová stoján. ruční, bez otliv.odpadu	kus	1,00000	3 300,00	3 300,00	dle SOD 2018/25-2-01 A-04-1 pol. č. 87
		výkres č.3.4.5.6.7.12.13.14.15 : 1		1,00000			

32	725845111	Baterie sprchová nástěnná ruční, bez příslušenství	kus	1,00000	2 800,00	2 800,00	dle SOD 2018/25-2-01 A-04-1 pol. č. 90
		výkres č.3.4.5.6.7.12.13.14.15 : 1		1,00000			

Díl: 726	Instalační prefabrikáty	9 000,00	
-----------------	--------------------------------	-----------------	--

33	726211321	Modul-WC Duofix,, h 108 cm	soubor	1,00000	9 000,00	9 000,00	dle SOD 2018/25-2-01 A-04-1 pol. č. 93
		výkres č.3.4.5.6.7.12.13.14.15 : 1		1,00000			

Položkový rozpočet

S:	2022-005	Rekonstrukce objektu UO Vsetín ul. Ilásenka 1516
O:	ZL 01	Změna dispozice soc. zařízení cizinecká policie (šatny) 1.NP A
R:	03	Přípočty - Zařízení zdravotnických instalací

P.č.	Číslo položky	Název položky	MJ	Množství	Cena / MJ	Celkem	Cenová úroveň
------	---------------	---------------	----	----------	-----------	--------	---------------

Celkem:						76 479,15
----------------	--	--	--	--	--	------------------

Položkový rozpočet

S:	2022-005	Rekonstrukce objektu UO Vsetín ul. Hlásenka 1516
O:	ZL 01	Změna dispozice soc. zařízení cizinecká policie (šatny) 1.NP A
R:	04	Přípočty - Zařízení vzduchotechnických instalací

P.č.	Číslo položky	Název položky	MJ	Množství	Cena / MJ	Celkem	Cenová úroveň
Díl: D2		Zař.č.A1 - Větrání hygienických zařízení				16 111,94	
1	Zař.č.A1-MTZ	Montáž zař.č.A1 celkem	ks	0,05340	52 527,00	2 804,94	dle SOD 2018/25-2-01 A-04-3 pol. č. 18
2	A1.3	Diagonální ventilátor do kruhového potrubí pr.125mm; ultra tichý s doběhem; Qv=140m3/h; ext.tlak.ztr.=85Pa; 26,5dB(A); 0,57kg; IP 44; 230V; 27W; 0,12A; vč.přelakové klapky pr.125 a	ks	1,00000	7 100,00	7 100,00	dle SOD 2018/25-2-01 A-04-3 pol. č. 3
3	A1.5	Talířový kovový ventil univerzální pr.160mm se zděří a povrchovou úpravou RAL9010 (viz.v.č.D1.4.3-04,05,06,07,08)	ks	3,00000	90,00	270,00	dle SOD 2018/25-2-01 A-04-3 pol. č. 5
4	A1.7	Stěnová mřížka z eloxovaného hliníku s roztečí lamel 12,5mm vč.upevňov.rámečku do zdi 300x100mm (viz.v.č.D1.4.3-04,05,06,07,08)	ks	2,00000	440,00	880,00	dle SOD 2018/25-2-01 A-04-3 pol. č. 6
5	KP160	Kruhové potrubí pozinkované spirálně vinuté: pr.160mm / 70%tv.(viz.v.č.D1.4.3-04-09)	m	7,00000	464,00	3 248,00	dle SOD 2018/25-2-01 A-04-3 pol. č. 13
6	MM	Montážní, spojovací a těsnící materiál	kg	5,00000	65,00	325,00	dle SOD 2018/25-2-01 A-04-3 pol. č. 17
7	OH160	Ohebná hadice pr.160mm tepelně a zvukově izolována tl.25mm (viz.v.č.D1.4.3-04,05,06,07)	m	5,00000	222,00	1 110,00	dle SOD 2018/25-2-01 A-04-3 pol. č. 10
8	PPT	Prolipožární tmel odolnost 30min; 300ml	ks	1,00000	374,00	374,00	dle SOD 2018/25-2-01 A-04-3 pol. č. 16

Celkem:	16 111,94
----------------	------------------

Položkový rozpočet

S:	2022-005	Rekonstrukce objektu UO Vsetín ul. Hlásenka 1516
O:	ZL 01	Změna dispozice soc. zařízení cizinecká policie (šatny) 1.NP A
R:	05	Přípočty - Zařízení silnoproudé elektrotechniky

P.č.	Číslo položky	Název položky	MJ	Množství	Cena / MJ	Celkem	Cenová úroveň	
Díl: D144.03		Svitidla-viz v.č.D.1.4.4-07 až 11				4 928,00		
1	D144.0304	Svítilno C-soc.zařízení vestavné kulaté LED svítidlo, opál sklo 25W, 4000K, 2350lm, IP44, 230V	ks	4,00000	1 232,00	4 928,00	dle SOD 2018/25-2-01 A-04-4 pol. č. 30	
Díl: D144.06		Kabely, úložné konstrukce, viz v.č.D.1.4.4-02 až 06 a 17 až 39				375,00		
2	D144.0630	UKONČENÍ VODIČŮ V ROZVADĚČÍCH Do 4 mm2	ks	25,00000	15,00	375,00	dle SOD 2018/25-2-01 A-04-4 pol. č. 96	

Celkem:	5 303,00					
----------------	-----------------	--	--	--	--	--

Položkový rozpočet

S:	2022-005	Rekonstrukce objektu UO Vsetln ul. Hlásenka 1516
O:	ZL 01	Změna dispozice soc. zařízení cizinecká policie (šatny) 1.NP A
R:	06	Odpočty - Zařízení silnoproudé elektrotechniky

P.č.	Číslo položky	Název položky	MJ	Množství	Cena / MJ	Celkem	Cenová úroveň	
Díl: D144.03		Svítlidla-viz v.č.D.1.4.4-07 až 11				-8 835,00		
1	D144.0301	Svítlidlo A1-kanceláře přisazené panelové LED svítidlo 600x600 45W, 4000K, 4200lm, IP40, 230V	ks	-5,00000	1 767,00	-8 835,00	dle SOD 2018/25-2-01 A-04-4 pol. č. 27	
Díl: D144.05		Spínače, zásuvky, instalační materiál, viz v.č.05.1-02 až 07				-1 957,00		
2	D144.0515	ZÁSUVKA NN KOMPLETNÍ,POD OMITKU IP20 16A, 230V, BÍLÁ jednonásobná, s ochranným kolíkem,	ks	-2,00000	174,00	-348,00	dle SOD 2018/25-2-01 A-04-4 pol. č. 55	
3	D144.0517	ZÁSUVKA NN MODUL 40, BÍLÁ, IP20, 16A,230V jednonásobná, s ochranným kolíkem,	ks	-9,00000	94,00	-846,00	dle SOD 2018/25-2-01 A-04-4 pol. č. 57	
4	D144.0518	ZÁSUVKA NN MODUL 40, BÍLÁ, IP20, 16A,230V jednonásobná, s ochranným kolíkem, 3.st.proti přepětí,	ks	-1,00000	763,00	-763,00	dle SOD 2018/25-2-01 A-04-4 pol. č. 58	
Díl: D144.06		Kabely, úložné konstrukce, viz v.č.D.1.4.4-02 až 06 a 17 až 39				-1 860,00		
5	D144.0606	PARAPETNÍ KANÁL VČ.VÍKA bílý, 170x70 plastový, vč.příslušenství (stínící přepážky, koncovky-nulno spočítat při realizaci podle místností)	m	-3,00000	580,00	-1 740,00	dle SOD 2018/25-2-01 A-04-4 pol. č. 72	
6	D144.0616	KABEL. SILOVÝ,IZOLACE PVC CYKY 3Cx2.5 mm2,	m	-3,00000	40,00	-120,00	dle SOD 2018/25-2-01 A-04-4 pol. č. 82	

Celkem:	-12 652,00
----------------	-------------------

Položkový rozpočet stavby

Stavba: **2022-005** Rekonstrukce objektu UO Vsetín ul. Hlásenka 1516

Název: **ZL 02** Změna dispozice soc. zařízení cizinecká policie (vstup) 1.NP B

Objednatel: Česká republika - Krajské ředitelství Zlínského kraje IČO: 72052767
 J.A. Bati 5637 DIČ: CZ72052767
 760 01 Zlín

Zhotovitel: Zlínské stvaby, a.s. IČO: 25317300
 K Majáku 5001 DIČ: CZ25317300
 760 01 Zlín

Vypracoval:

Rozpis ceny	Celkem
HSV	10 685,80
PSV	30 835,07
MON	0,00
Vedlejší náklady	0,00
Ostatní náklady	0,00
Celkem	41 520,87

Rekapitulace daní

Základ pro sníženou DPH	15 %	0,00 CZK
Snížená DPH	15 %	0,00 CZK
Základ pro základní DPH	21 %	41 520,87 CZK
Základní DPH	21 %	8 719,38 CZK
Zaokrouhlení		0,00 CZK

Cena celkem s DPH **50 240,25 CZK**

v / *10.10.2022* / dne *10.10.2022*

Zlínské
 K majáku
 IČ:
 DIČ:

Za z

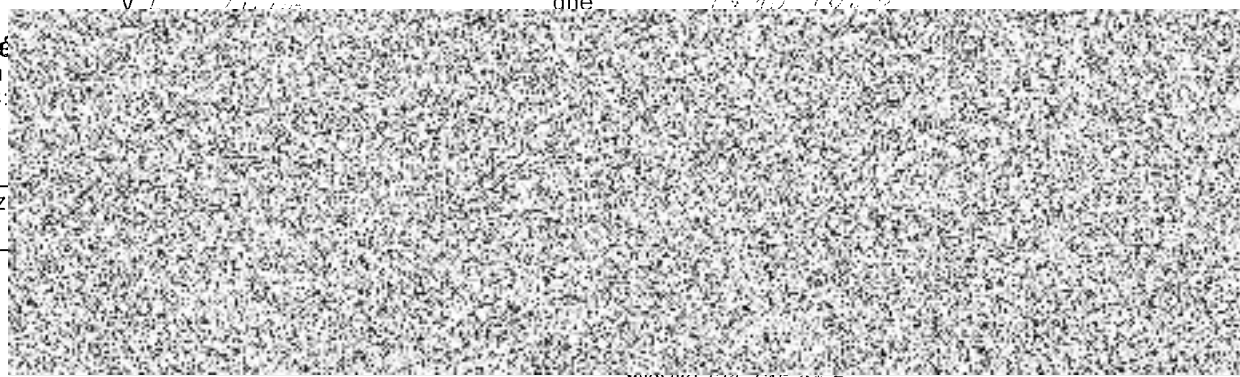

Rekapitulace dílčích částí

Číslo	Název	Základ pro sníženou DPH	Základ pro základní DPH	DPH celkem	Cena celkem	%
ZL 02	Změna dispozice soc. zařízení cizinecká policie (vstup) 1.NP B	0,00	41 520,87	8 719,38	50 240,25	100
01	Přípočty - Architektonicko a stavebně technické řešení	0,00	78 065,38	16 393,73	94 459,11	188
02	Odpočty - Architektonicko a stavebně technické řešení	0,00	-44 607,51	-9 367,58	-53 975,09	-107
03	Přípočty - Zařízení zdravotnických instalací	0,00	32 866,72	6 902,01	39 768,73	79
04	Odpočty - Zařízení zdravotnických instalací	0,00	-24 442,99	-5 133,03	-29 576,02	-59
05	Přípočty - Zařízení vzduchotechnických instalací	0,00	354,27	74,40	428,67	1
06	Přípočty - Zařízení silnoproudé elektrotechniky	0,00	1 232,00	258,72	1 490,72	3
07	Odpočty - Zařízení silnoproudé elektrotechniky	0,00	-1 947,00	-408,87	-2 355,87	-5
Celkem za stavbu		0,00	41 520,87	8 719,38	50 240,25	100

Rekapitulace přípočtů a odpočtů

Název	Základ pro sníženou DPH	Základ pro základní DPH	DPH celkem	Cena celkem	%
Přípočty celkem	0,00	112 518,37	23 628,86	136 147,23	271
Odpočty celkem	0,00	-70 997,50	-14 909,48	-85 906,98	-171
Celkem za stavbu	0,00	41 520,87	8 719,38	50 240,25	100

Rekapitulace dílů - Přípočty - Architektonicko a stavebně technické řešení

Číslo	Název	Typ dílu			Celkem	%
3	Svislé a kompletní konstrukce	HSV			6 685,61	8,6
6	Úpravy povrchů, podlahy a osazování výplní	HSV			8 742,49	11,2
9	Ostatní konstrukce a práce, bourání	HSV			1 033,69	1,3
997	Přesun sutě	HSV			607,51	0,8
998	Přesun hmot	HSV			410,10	0,5
711	Izolace proti vodě, vlhkosti a plynům	PSV			4 090,48	5,2
713	Izolace tepelné	PSV			462,33	0,6
766	Konstrukce truhlářské	PSV			26 680,00	34,2

771	Podlahy z dlaždic	PSV			4 273,11	5,5
781	Dokončovací práce - obklady	PSV			24 799,18	31,8
784	Dokončovací práce - malby a tapety	PSV			280,88	0,4
Cena celkem					78 065,38	100,0

Rekapitulace dílů - Odpočty - Architektonicko a stavebně technické řešení

Číslo	Název	Typ dílu			Celkem	%
3	Svislé a kompletní konstrukce	HSV			-450,00	1,0
6	Úpravy povrchů, podlahy a osazování výplní	HSV			-5 517,56	12,4
9	Ostatní konstrukce a práce, bourání	HSV			-275,84	0,6
997	Přesun sutě	HSV			-123,20	0,3
998	Přesun hmot	HSV			-88,00	0,2
766	Konstrukce truhlářské	PSV			-25 780,00	57,8
776	Podlahy povlakové	PSV			-5 139,93	11,5
781	Dokončovací práce - obklady	PSV			-6 585,39	14,8
784	Dokončovací práce - malby a tapety	PSV			-647,59	1,5
Cena celkem					-44 607,51	100,0

Rekapitulace dílů - Přípočty - Zařízení zdravotnických instalací

Číslo	Název	Typ dílu			Celkem	%
H713	Izolace tepelné	HSV			3,75	0,0
H721	Vnitřní kanalizace	HSV			4,04	0,0
H722	Vnitřní vodovod	HSV			3,08	0,0
H725	Zařizovací předměty	HSV			37,71	0,1

H726	Instalační prefabrikáty	HSV			16,14	0,0
713	Izolace tepelné	PSV			375,00	1,1
721	Vnitřní kanalizace	PSV			1 270,00	3,9
722	Vnitřní vodovod	PSV			960,00	2,9
725	Zařizovací předměty	PSV			23 247,00	70,7
726	Předstěnové systémy	PSV			6 950,00	21,1
Cena celkem					32 866,72	100,0

Rekapitulace dílů - Odpočty - Zařízení zdravotnických instalací

Číslo	Název	Typ dílu			Celkem	%
H725	Zařizovací předměty	HSV			-26,10	0,1
H726	Instalační prefabrikáty	HSV			-16,89	0,1
725	Zařizovací předměty	PSV			-15 400,00	63,0
726	Instalační prefabrikáty	PSV			-9 000,00	36,8
Cena celkem					-24 442,99	100,0

Rekapitulace dílů - Přípočty - Zařízení vzduchotechnických instalací

Číslo	Název	Typ dílu			Celkem	%
D14	Zednické výpomocce	HSV			13,77	3,9
D2	Zař.č.A1 - Větrání hygienických zařízení	HSV			340,50	96,1
Cena celkem					354,27	100,0

Rekapitulace dílů - Přípočty - Zařízení silnoproudé elektrotechniky

Číslo	Název	Typ dílu			Celkem	%
D144.03	Svitidla-viz v.č.D.1.4.4-07 až 11	HSV			1 232,00	100,0
Cena celkem					1 232,00	100,0

Rekapitulace dílů - Odpočty - Zařízení silnoproudé elektrotechniky

Číslo	Název	Typ dílu			Celkem	%
D144.03	Svítlidla-viz v.č.D.1.4.4-07 až 11	HSV			-1 767,00	90,8
D144.05	Spínače, zásuvky, instalační materiál, viz v.č.05.1-02 až 07	HSV			-180,00	9,2
Cena celkem					-1 947,00	100,0

Položkový rozpočet

S:	2022-005	Rekonstrukce objektu UO Vsetín ul. Hlásenka 1516
O:	ZL 02	Změna dispozice soc. zařízení cizinecká policie (vstup) 1.NP B
R:	01	Přípočty - Architektonicko a stavebně technické řešení

P.č.	Číslo položky	Název položky	MJ	Množství	Cena / MJ	Celkem	Cenová úroveň	
Díl: 3		Svislé a kompletní konstrukce	6 685,61					
	1	317168022	Překlady keramické ploché osazené do malového lože, výšky překladu 71 mm šířky 145 mm, délky 1250 mm	kus	1,00000	450,00	450,00	dle SOD 2018/25-2-01 B-01 pol. č. 18
	2	342241161	Příčky nebo přízdívky jednoduché z cihel nebo příčkovek pálených na maltu MVC nebo MC plných P7,5 až P15 dl. 290 mm (290x140x65 mm), tl. o tl. 65 mm	m2	2,08250	550,00	1 145,38	dle SOD 2018/25-2-01 B-01 pol. č. 21
m.č. 1.60 (viz výkresy nový stav) : 0,7*2,975					2,08250			
	3	342244111	Příčky jednoduché z cihel děrovaných klasických spojených na pero a drážku na maltu M5, pevnost cihel do P15, tl. příčky 115 mm	m2	5,80125	780,00	4 524,98	dle SOD 2018/25-2-01 B-01 pol. č. 22
m.č. 1.90 - dvojitě zazdění (viz výkresy nový stav) : (1,05+0,9)*2,975					5,80125			
	4	342291121	Úkotvení příček plochými kotvami, do konstrukce cihelné	m	11,90000	30,00	357,00	dle SOD 2018/25-2-01 B-01 pol. č. 24
m.č. 1.60 (viz výkresy nový stav) : 2*2,975					5,95000			
m.č. 1.90 (viz výkresy nový stav) : 2*2,975					5,95000			
	5	342291131	Úkotvení příček plochými kotvami, do konstrukce betonové	m	5,95000	35,00	208,25	dle SOD 2018/25-2-01 B-01 pol. č. 25
m.č. 1.90 (viz výkresy nový stav) : 2*2,975					5,95000			
Díl: 6		Úpravy povrchů, podlahy a osazování výplní	8 742,49					
	6	612131101	Podkladní a spojovací vrstva vnitřních omtaných ploch cementový postřík nanášený ručně celoplošně stěn	m2	6,24185	25,00	156,05	dle SOD 2018/25-2-01 B-01 pol. č. 41
m.č. 1.59 (viz výkresy nový stav) : 0,7*0,775					0,54250			
m.č. 1.60 (viz výkresy nový stav) : 0,7*0,775					0,54250			
m.č. 1.90 (viz výkresy nový stav) : (1,05+2,277+1,05+2,277)*0,775					5,15685			
	7	612131121	Podkladní a spojovací vrstva vnitřních omtaných ploch penetrace akrylát-silikonová nanášená ručně stěn	m2	6,24185	15,00	93,63	dle SOD 2018/25-2-01 B-01 pol. č. 42
m.č. 1.59 (viz výkresy nový stav) : 0,7*0,775					0,54250			
m.č. 1.60 (viz výkresy nový stav) : 0,7*0,775					0,54250			
m.č. 1.90 (viz výkresy nový stav) : (1,05+2,277+1,05+2,277)*0,775					5,15685			
	8	612321111	Omítka vápenocementová vnitřních ploch nanášená ručně jednovrstvá, tloušťky do 10 mm hrubá zatřená svislých konstrukcí stěn	m2	14,75630	310,00	4 574,45	dle SOD 2018/25-2-01 B-01 pol. č. 46
m.č. 1.59 (viz výkresy nový stav) : 0,7*2,2					1,54000			
m.č. 1.60 (viz výkresy nový stav) : 0,7*2,2					1,54000			
m.č. 1.90 (viz výkresy nový stav) : (1,05+2,277+1,05+2,277)*2,2					14,63880			
odpočet dveří : -(0,7*1,975)					-1,38250			
-(0,8*1,975)					-1,58000			

Položkový rozpočet

S:	2022-005	Rekonstrukce objektu UO Vsetín ul. Hlásenka 1516
O:	ZL 02	Změna dispozice soc. zařízení cizinecká policie (vstup) 1.NP B
R:	01	Přípočty - Architektonicko a stavebně technické řešení

P.č.	Číslo položky	Název položky	MJ	Množství	Cena / MJ	Celkem	Cenová úroveň
9	612321141	Omítka vápenocementová vnitřních ploch nanášená ručně dvouvrstvá, tloušťky jádrové omítky do 10 mm a tloušťky štuky do 3 mm štuková svislých konstrukcí stěn	m2	6,24185	300,00	1 872,56	dle SOD 2018/25-2-01 B-01 pol. č. 47
		m.č. 1.59 (viz výkresy nový stav) : 0,7*0,775		0,54250			
		m.č. 1.60 (viz výkresy nový stav) : 0,7*0,775		0,54250			
		m.č. 1.90 (viz výkresy nový stav) : (1,05+2,277+1,05+2,277)*0,775		5,15685			
10	631362021	Výztuž mazanin ze svařovaných sítí z drátů typu KARI	t	0,01764	45 000,00	793,80	dle SOD 2018/25-2-01 B-01 pol. č. 59
		m.č. 1.90 (viz výkresy nový stav) : 2,75835*1,2*5,328/1000		0,01764			
11	632451254	Potěr cementový samonivelační litý tř. C 30, tl. přes 45 do 50 mm	m2	2,39085	390,00	932,43	dle SOD 2018/25-2-01 B-01 pol. č. 60
		m.č. 1.90 (viz výkresy nový stav) : 1,05*2,277		2,39085			
12	632451293	Potěr cementový samonivelační litý Příplatek k cenám za každých dalších i započatých 5 mm tloušťky přes 50 mm tř. C 30	m2	2,39085	35,00	83,68	dle SOD 2018/25-2-01 B-01 pol. č. 61
		m.č. 1.90 (viz výkresy nový stav) : 1,05*2,277		2,39085			
13	6324812-01	Separáční vrstva koddělení podlahových vrstev zpolyetylenové fólie-zesílená	m2	2,62994	30,00	78,90	dle SOD 2018/25-2-01 B-01 pol. č. 63
		m.č. 1.90 (viz výkresy nový stav) : 1,05*2,277*1.1		2,62994			
14	632902-01	Příprava bet.podkladu pro provádění nového souvrství podlah (očistění)	m2	2,39085	10,00	23,91	dle SOD 2018/25-2-01 B-01 pol. č. 65
		m.č. 1.90 (viz výkresy nový stav) : 1,05*2,277		2,39085			
15	634112123	Obvodová dilatace mezi stěnou a mazaninou nebo potěrem podlahovým páskem z pěnového PE sfólií tl. do 10 mm, výšky 80 mm	m	6,65400	20,00	133,08	dle SOD 2018/25-2-01 B-01 pol. č. 66
		m.č. 1.90 (viz výkresy nový stav) : 1,05+2,277+1,05+2,277		6,65400			
Díl: 9		Ostatní konstrukce a práce, bourání				1 033,69	
16	962031133	Bourání příček zcihel, tvárnic nebo příčekovek z cihel pálených, plných nebo dutých na maltu vápennou nebo vápenocementovou, tl. do 150 mm	m2	2,61800	80,00	209,44	dle SOD 2018/25-2-01 B-01 pol. č. 88
		m.č. 1.59 (viz výkresy nový stav) : 0,88*2,975		2,61800			
17	965043341	Bourání mazanin betonových s potěrem nebo teracem tl. do 100 mm, plochy přes 4 m2	m3	0,24825	1 000,00	248,25	dle SOD 2018/25-2-01 B-01 pol. č. 92
		m.č. 1.90 (viz výkresy nový stav) : 1,05*2,627*0,09		0,24825			
18	968072455	Vybourání kovových rámu oken s křídly, dveřních zárubní, vrat, stěn, ostění nebo obkladů dveřních zárubní, plochy do 2 m2	m2	1,80000	320,00	576,00	dle SOD 2018/25-2-01 B-01 pol. č. 101
		m.č. 1.90 (viz výkresy nový stav) : 0,9*2		1,80000			

Položkový rozpočet

S:	2022-005	Rekonstrukce objektu UO Vsetín ul. Hlásenka 1516
O:	ZL 02	Změna dispozice soc. zařízení cizinecká policie (vstup) 1.NP B
R:	01	Přípočty - Architektonicko a stavebně technické řešení

P.č.	Číslo položky	Název položky	MJ	Množství	Cena / MJ	Celkem	Cenová úroveň
Díl: 997 Přesun sutě						607,51	
19	997013153	Vnitrostaveništní doprava sutí a vybouraných hmot vodorovně do 50 m svisle somezením mechanizace pro budovy a haly výšky přes 9 do 12 m	t	0,66759	250,00	166,90	dle SOD 2018/25-2-01 B-01 pol. č. 135
20	997013219	Vnitrostaveništní doprava sutí a vybouraných hmot vodorovně do 50 m Příplatek k cenám -3111 až -3217 za zvětšenou vodorovnou dopravu přes vymezenou dopravní vzdálenost za každých dalších i započatých	t	1,33518	35,00	46,73	dle SOD 2018/25-2-01 B-01 pol. č. 136
21	997013501	Odvoz sutí a vybouraných hmot na skládku nebo meziskládku se složením, na vzdálenost do 1 km	t	0,66759	190,00	126,84	dle SOD 2018/25-2-01 B-01 pol. č. 139
22	997013509	Odvoz sutí a vybouraných hmot na skládku nebo meziskládku se složením, na vzdálenost Příplatek k ceně za každý další i započatý 1 km přes 1 km	t	6,67590	10,00	66,76	dle SOD 2018/25-2-01 B-01 pol. č. 140
23	997013631	Poplatek za uložení stavebního odpadu na skládce (skládkovné) smíšeného stavebního a demoličního zatříděného do Katalogu odpadů pod kódem 17 09 04	t	0,66759	300,00	200,28	dle SOD 2018/25-2-01 B-01 pol. č. 141
Díl: 998 Přesun hmot						410,10	
24	998017002	Přesun hmot pro budovy občanské výstavby, bydlení, výrobu a služby somezením mechanizace vodorovná dopravní vzdálenost do 100 m pro budovy s jakoukoliv nosnou konstrukcí výšky přes 6 do 12 m	t	1,64041	250,00	410,10	dle SOD 2018/25-2-01 B-01 pol. č. 142
Díl: 711 Izolace proti vodě, vlhkosti a plynům						4 090,48	
25	7114931-01	Izolace proti podpovrchové a tlakové vodě vodorovná těsnicí kaší vč.výzlužné sítky a penetrace	m2	3,05625	400,00	1 222,50	dle SOD 2018/25-2-01 B-01 pol. č. 153
m.č. 1.90 (viz výkresy nový stav) : 2,277*1,05				2,39085			
vylažení 10cm na stěny : (1,05+2,277+1,05+2,277)*0,1				0,66540			
26	7114931-02	Izolace proti podpovrchové a tlakové vodě svislá těsnicí kaší vč.výzlužné sítky a penetrace	m2	6,27000	450,00	2 821,50	dle SOD 2018/25-2-01 B-01 pol. č. 154
m.č. 1.90 (viz výkresy nový stav) : (0,9+1,05+0,9)*2,2				6,27000			
27	998711102	Přesun hmot pro izolace proti vodě, vlhkosti a plynům stanovený zhmotností přesunovaného materiálu vodorovná dopravní vzdálenost do 50 m v objektech výšky přes 6 do 12 m	t	0,04648	1 000,00	46,48	dle SOD 2018/25-2-01 B-01 pol. č. 155
Díl: 713 Izolace tepelné						462,33	
28	713121111	Montáž tepelné izolace podlah rohožemí, pásy, deskami, dílci, bloky (izolační materiál ve specifikaci) kladenými volně jednovrstvá	m2	2,39085	35,00	83,68	dle SOD 2018/25-2-01 B-01 pol. č. 157
m.č. 1.90 (viz výkresy nový stav) : 1,05*2,277				2,39085			
29	998713102	Přesun hmot pro izolace tepelné stanovený zhmotností přesunovaného materiálu vodorovná dopravní vzdálenost do 50 m v objektech výšky přes 6 m do 12 m	t	0,00142	1 500,00	2,13	dle SOD 2018/25-2-01 B-01 pol. č. 161

Položkový rozpočet

S:	2022-005	Rekonstrukce objektu UO Vsetín ul. Hlásenka 1516
O:	ZL 02	Změna dispozice soc. zařízení cizinecká policie (vstup) 1.NP B
R:	01	Přípočty - Architektonicko a stavebně technické řešení

P.č.	Číslo položky	Název položky	MJ	Množství	Cena / MJ	Celkem	Cenová úroveň	
	30	28375673	deska polyst. pro kročejový útlum tl 30mm	m2	2,89627	130,00	376,52	dle SOD 2018/25-2-01 B-01 pol. č. 159

m.č. 1.90 (viz výkresy nový stav) : 1,05*2,627*1,05 2,89627

Díl: 766		Konstrukce truhlářské	26 680,00					
	31	766-209B	209B-Dř.hl.pl.vnitř.dveře 700/1970mm HPL vč.kování,oc.zár. do zdi tl.100mm typ DZD s nátěrem,zámek mechanický s knoflíkem (WC klíčka),těsnění celoobvod-D+M(plný popis viz.výpis truhlář)	ks	1,00000	12 840,00	12 840,00	dle SOD 2018/25-2-01 B-01 pol. č. 189

m.č. 1.59 (viz výkresy nový stav) : 1 1,00000

	32	766-219B	219B-Dř.hl.pl.vnitř.dveře 700/1970mm HPL vč.kování,oc.zár. do zdi tl.150mm typ DZD s nátěrem,zámek bezpečnostní,těsnění celoobvod,syst.GK-D+M(plný popis viz.výpis truhlář)	ks	1,00000	12 840,00	12 840,00	dle SOD 2018/25-2-01 B-01 pol. č. 199
--	----	----------	---	----	---------	-----------	-----------	--

mezi m.č. 1.59 a m.č. 1.90 (viz výkresy nový stav) : 1 1,00000

	33	9987662-01	Přesun hmot pro konstrukce truhlářské vodorovná dopravní vzdálenost do 50 m v objektech výšky přes 6 do 12 m	kpl	0,20000	5 000,00	1 000,00	dle SOD 2018/25-2-01 B-01 pol. č. 221
--	----	------------	--	-----	---------	----------	----------	--

Díl: 771		Podlahy z dlaždic	4 273,11					
	34	771111011	Příprava podkladu před provedením dlažby vysátí podlah	m2	2,39085	10,00	23,91	dle SOD 2018/25-2-01 B-01 pol. č. 245

m.č. 1.90 (viz výkresy nový stav) : 1,05*2,277 2,39085

	35	771574261	Montáž podlah z dlaždic keramických lepených flexibilním lepidlem velkoformátových pro vysoké mechanické zařízení protiskluzných nebo reliéfních (bezbariérových) přes 2 do 4 ks/m2	m2	2,39085	720,00	1 721,41	dle SOD 2018/25-2-01 B-01 pol. č. 258
--	----	-----------	---	----	---------	--------	----------	--

m.č. 1.90 (viz výkresy nový stav) : 1,05*2,277 2,39085

	36	771579196	Montáž podlah z dlaždic keramických lepených flexibilním lepidlem Příplatek kcenám za dvousložkový spárovací tmel	m2	2,39085	20,00	47,82	dle SOD 2018/25-2-01 B-01 pol. č. 261
--	----	-----------	---	----	---------	-------	-------	--

m.č. 1.90 (viz výkresy nový stav) : 1,05*2,277 2,39085

	37	771591111	Příprava podkladu před provedením dlažby nátěr penetrační na podlahu	m2	2,39085	35,00	83,68	dle SOD 2018/25-2-01 B-01 pol. č. 263
--	----	-----------	--	----	---------	-------	-------	--

m.č. 1.90 (viz výkresy nový stav) : 1,05*2,277 2,39085

	38	771591115	Podlahy - dokončovací práce spárování silikonem	m	6,55400	55,00	360,47	dle SOD 2018/25-2-01 B-01 pol. č. 264
--	----	-----------	---	---	---------	-------	--------	--

m.č. 1.90 (viz výkresy nový stav) : 1,05+2,277+1,05-0,8+2,277-0,7 5,15400

m.č. 1.59 (viz výkresy nový stav) : 0,7 0,70000

m.č. 1.60 (viz výkresy nový stav) : 0,7 0,70000

	39	998771102	Přesun hmot pro podlahy z dlaždic stanovený zhmotnosti přesunovaného materiálu vodorovná dopravní vzdálenost do 50 m v objektech výšky přes 6 do 12 m	t	0,11118	1 000,00	111,18	dle SOD 2018/25-2-01 B-01 pol. č. 269
--	----	-----------	---	---	---------	----------	--------	--

Položkový rozpočet

S:	2022-005	Rekonstrukce objektu UO Vsetín ul. Hlásenka 1516
O:	ZL 02	Změna dispozice soc. zařízení cizinecká policie (vstup) 1.NP B
R:	01	Přípočty - Architektonicko a stavebně technické řešení

P.č.	Číslo položky	Název položky	MJ	Množství	Cena / MJ	Celkem	Cenová úroveň	
	40	597611-01	dlaždice keramické koupelnové(barevné) přes 2 do 4 ks/m2-protiskluzné velkoformátové	m2	2,74948	700,00	1 924,64	dle SOD 2018/25-2-01 B-01 pol. č. 259

m.č. 1.90 (viz výkresy nový stav) : 1,05*2,277*1,15 2,74948

Díl: 781		Dokončovací práce - obklady	24 799,18					
	41	781111011	Příprava podkladu před provedením obkladu oprášení (omezení) stěny	m2	14,75630	5,00	73,78	dle SOD 2018/25-2-01 B-01 pol. č. 323

m.č. 1.59 (viz výkresy nový stav) : 0,7*2,2 1,54000
m.č. 1.60 (viz výkresy nový stav) : 0,7*2,2 1,54000
m.č. 1.90 (viz výkresy nový stav) : 14,63880
(1,05+2,277+1,05+2,277)*2,2
odpočet dveří : -(0,7*1,975) -1,38250
-(0,8*1,975) -1,58000

	42	781474153	Montáž obkladů vnitřních stěn z dlaždic keramických lepených flexibilním lepidlem velkoformátových hladkých přes 2 do 4 ks/m2	m2	14,75630	720,00	10 624,54	dle SOD 2018/25-2-01 B-01 pol. č. 324
--	----	-----------	---	----	----------	--------	-----------	--

m.č. 1.59 (viz výkresy nový stav) : 0,7*2,2 1,54000
m.č. 1.60 (viz výkresy nový stav) : 0,7*2,2 1,54000
m.č. 1.90 (viz výkresy nový stav) : 14,63880
(1,05+2,277+1,05+2,277)*2,2
odpočet dveří : -(0,7*1,975) -1,38250
-(0,8*1,975) -1,58000

	43	781479196	Montáž obkladů vnitřních stěn z dlaždic keramických Příplatek kcenám za dvousložkový spárovací Imel	m2	6,27000	20,00	125,40	dle SOD 2018/25-2-01 B-01 pol. č. 327
--	----	-----------	---	----	---------	-------	--------	--

m.č. 1.90 (viz výkresy nový stav) : (0,9+1,05+0,9)*2,2 6,27000

	44	7814941-R	Ostatní prvky nerezové profily lepené flexibilním lepidlem rohové-D+M	m	0,88000	240,00	211,20	dle SOD 2018/25-2-01 B-01 pol. č. 330
--	----	-----------	---	---	---------	--------	--------	--

m.č. 1.59 - WC (viz výkresy nový stav) : 0,88 0,88000

	45	781495111	Příprava podkladu před provedením obkladu nátěr penetrační na stěnu	m2	14,75630	35,00	516,47	dle SOD 2018/25-2-01 B-01 pol. č. 333
--	----	-----------	---	----	----------	-------	--------	--

m.č. 1.59 (viz výkresy nový stav) : 0,7*2,2 1,54000
m.č. 1.60 (viz výkresy nový stav) : 0,7*2,2 1,54000
m.č. 1.90 (viz výkresy nový stav) : 14,63880
(1,05+2,277+1,05+2,277)*2,2
odpočet dveří : -(0,7*1,975) -1,38250
-(0,8*1,975) -1,58000

	46	781495115	Obklad - dokončující práce ostatní práce spárování silikonem	m	22,00000	55,00	1 210,00	dle SOD 2018/25-2-01 B-01 pol. č. 334
--	----	-----------	--	---	----------	-------	----------	--

m.č. 1.59 (viz výkresy nový stav) : 1*2,2 2,20000
m.č. 1.60 (viz výkresy nový stav) : 1*2,2 2,20000
m.č. 1.90 (viz výkresy nový stav) : 8*2,2 17,60000

Položkový rozpočet

S:	2022-005	Rekonstrukce objektu UO Vsetín ul. Hlásenka 1516
O:	ZL 02	Změna dispozice soc. zařízení cizinecká policie (vstup) 1.NP B
R:	01	Přípočty - Architektonicko a stavebně technické řešení

P.č.	Číslo položky	Název položky	MJ	Množství	Cena / MJ	Celkem	Cenová úroveň
47	998781102	Přesun hmot pro obklady keramické stanovený zhmotnosti přesunovaného materiálu vodorovná dopravní vzdálenost do 50 m v objektech výšky přes 6 do 12 m	t	0,15897	1 000,00	158,97	dle SOD 2018/25-2-01 B-01 pol. č. 335
48	597610-01	obkládačky keramické koupelňové (bílé i barevné) přes 2 do 4ks/m2 (velkoformát)	m2	16,96974	700,00	11 878,82	dle SOD 2018/25-2-01 B-01 pol. č. 325

m.č. 1.59 (viz výkresy nový stav) : 1,54*1,15 1,77100
m.č. 1.60 (viz výkresy nový stav) : 1,54*1,15 1,77100
m.č. 1.90 (viz výkresy nový stav) : 11,6763 *1,15 13,42775

Díl: 784		Dokončovací práce - malby a tapety	280,88				
49	784211121	Malby z malířských směsí oteruvzdorných za mokra dvojnásobné, bílé za mokra oteruvzdorné sředně v místnostech výšky do 3,80 m	m2	6,24185	45,00	280,88	dle SOD 2018/25-2-01 B-01 pol. č. 347

m.č. 1.59 (viz výkresy nový stav) : 0,7*0,775 0,54250
m.č. 1.60 (viz výkresy nový stav) : 0,7*0,775 0,54250
m.č. 1.90 (viz výkresy nový stav) : (1,05+2,277+1,05+2,277)*0,775 5,15685

Celkem:	78 065,38
----------------	------------------

Položkový rozpočet

S:	2022-005	Rekonstrukce objektu UO Vsetín ul. Hlásenka 1516
O:	ZL 02	Změna dispozice soc. zařízení cizinecká policie (vstup) 1.NP B
R:	02	Odpočty - Architektonicko a stavebně technické řešení

P.č.	Číslo položky	Název položky	MJ	Množství	Cena / MJ	Celkem	Cenová úroveň
Díl: 3						-450,00	
Svislé a kompletní konstrukce							
1	317168022	Překlady keramické ploché osazené do maltového lože, výšky překladu 71 mm šířky 145 mm, délky 1250 mm	kus	-1,00000	450,00	-450,00	dle SOD 2018/25-2-01 B-01 pol. č. 18
Díl: 6						-5 517,56	
Úpravy povrchů, podlahy a osazování výplní							
2	612321111	Omlítka vápenocementová vnitřních ploch nanášená ručně jednovrstvá, tloušťky do 10 mm hrubá zatřená svislých konstrukcí stěn	m2	-3,87200	310,00	-1 200,32	dle SOD 2018/25-2-01 B-01 pol. č. 46
mezi m.č. 1.59 a 1.60 (viz výkresy nový stav) :- (0,88+0,88)*2,2				-3,87200			
3	612321141	Omlítka vápenocementová vnitřních ploch nanášená ručně dvouvrstvá, tloušťky jádrové omlítky do 10 mm a tloušťky štuky do 3 mm štuková svislých konstrukcí stěn	m2	-14,39080	300,00	-4 317,24	dle SOD 2018/25-2-01 B-01 pol. č. 47
mezi m.č. 1.59 a 1.60 (viz výkresy nový stav) :- (0,88+0,88)*0,775				-1,36400			
m.č. 1.90 (viz výkresy nový stav) :- (1,05+2,627+1,05+2,627)*2,2				-16,17880			
odpočet dveří : (0,8*1,97*2)				3,15200			
Díl: 9						-275,84	
Ostatní konstrukce a práce, bourání							
4	965046111	Broušení stávajících betonových podlah úběr do 3 mm	m2	-2,75835	50,00	-137,92	dle SOD 2018/25-2-01 B-01 pol. č. 93
m.č. 1.90 (viz výkresy nový stav) :- (1,05*2,627)				-2,75835			
5	965046119	Broušení stávajících betonových podlah Příplatek k ceně za každý další 1 mm úběru	m2	-5,51670	25,00	-137,92	dle SOD 2018/25-2-01 B-01 pol. č. 94
m.č. 1.90 (viz výkresy nový stav) :- (1,05*2,627)*2				-5,51670			
Díl: 997						-123,20	
Přesun sutě							
6	997013153	Vnitrostaveništní doprava sutí a vybouraných hmot vodorovně do 50 m svisle somezením mechanizace pro budovy a haly výšky přes 9 do 12 m	t	-0,03500	250,00	-8,75	dle SOD 2018/25-2-01 B-01 pol. č. 135
7	997013219	Vnitrostaveništní doprava sutí a vybouraných hmot vodorovně do 50 m Příplatek k cenám -3111 až -3217 za zvýšenou vodorovnou dopravu přes vymezenou dopravní vzdálenost za každých dalších i započatých	t	-0,07000	35,00	-2,45	dle SOD 2018/25-2-01 B-01 pol. č. 136
8	997013501	Odvoz sutí a vybouraných hmot na skládku nebo meziskládku se složením, na vzdálenost do 1 km	t	-0,03500	190,00	-6,65	dle SOD 2018/25-2-01 B-01 pol. č. 139
9	997013509	Odvoz sutí a vybouraných hmot na skládku nebo meziskládku se složením, na vzdálenost Příplatek k ceně za každý další i započatý 1 km přes 1 km	t	-0,03500	10,00	-0,35	dle SOD 2018/25-2-01 B-01 pol. č. 140
10	997013631	Poplatek za uložení stavebního odpadu na skládce (skládkovné) směsného stavebního a demoličního zaříděného do Katalogu odpadů pod kódem 17 09 04	t	-0,35000	300,00	-105,00	dle SOD 2018/25-2-01 B-01 pol. č. 141
Díl: 998						-88,00	
Přesun hmot							

Položkový rozpočet

S:	2022-005	Rekonstrukce objektu UO Vsetín ul. Hlásenka 1516
O:	ZL 02	Změna dispozice soc. zařízení cizinecká policie (vstup) 1.NP B
R:	02	Odpočty - Architektonicko a stavebně technické řešení

P.č.	Číslo položky	Název položky	MJ	Množství	Cena / MJ	Celkem	Cenová úroveň
11	998017002	Přesun hmot pro budovy občanské výstavby, bydlení, výrobu a službu somezením mechanizace vodorovná dopravní vzdálenost do 100 m pro budovy s jakoukoliv nosnou konstrukcí výšky přes 6 do 12 m	t	-0,35200	250,00	-88,00	dle SOD 2018/25-2-01 B-01 pol. č. 142
Díl: 766		Konstrukce truhlářské				-25 780,00	
12	766-202B	202B-Dř.hl.pl.vnitř.dveře 800/1970mm HPL vč.kování,oc.zár. do zdi II.150mm typ DZD s nátěrem,zámek bezpečnostní,těsnění celoobvod,syst.GK-D+M(plný popis viz.výpis truhlář)	ks	-1,00000	12 840,00	-12 840,00	dle SOD 2018/25-2-01 B-01 pol. č. 182
		m.č. 1.90 (viz výkresy nový stav) : -1		-1,00000			
13	766-203B	203B-Dř.hl.pl.vnitř.dveře 600/1970mm HPL vč.kování,oc.zár. do zdi II.150 typ DZD s nátěrem,zámek mechanický s knoflíkem (WC klíčka),těsnění celoobvod-D+M(plný popis viz.výpis truhlář)	ks	-1,00000	12 840,00	-12 840,00	dle SOD 2018/25-2-01 B-01 pol. č. 183
		mezi m.č. 1.90 a m.č. 1.59 (viz výkresy nový stav) : -1		-1,00000			
14	9987662-01	Přesun hmot pro konstrukce truhlářské vodorovná dopravní vzdálenost do 50 m v objektech výšky přes 6 do 12 m	kpl	-0,02000	5 000,00	-100,00	dle SOD 2018/25-2-01 B-01 pol. č. 221
Díl: 776		Podlahy povlakové				-5 139,93	
15	776111111	Příprava podkladu broušení podlah nového podkladu anhydritového	m2	-2,75835	15,00	-41,38	dle SOD 2018/25-2-01 B-01 pol. č. 271
		m.č. 1.90 (viz výkresy nový stav) : -(1,05*2,627)		-2,75835			
16	776111311	Příprava podkladu vysátí podlah	m2	-8,27505	5,00	-41,38	dle SOD 2018/25-2-01 B-01 pol. č. 274
		m.č. 1.90 (viz výkresy nový stav) : -(1,05*2,627)*3		-8,27505			
17	776121111	Příprava podkladu penetrace vodou ředitelná na savý podklad (válečkováním) ředěná v poměru 1:3 podlah	m2	-2,75835	35,00	-96,54	dle SOD 2018/25-2-01 B-01 pol. č. 277
		m.č. 1.90 (viz výkresy nový stav) : -(1,05*2,627)		-2,75835			
18	776141122	Příprava podkladu vyrovnání samonivelační stěrkou podlah min.pevností 30 MPa, tloušťky přes 3 do 5 mm	m2	-2,75835	220,00	-606,84	dle SOD 2018/25-2-01 B-01 pol. č. 280
		m.č. 1.90 (viz výkresy nový stav) : -(1,05*2,627)		-2,75835			
19	776221111	Montáž podlahovin z PVC lepením standardním lepidlem z pásů standardních	m2	-2,75835	165,00	-455,13	dle SOD 2018/25-2-01 B-01 pol. č. 289
		m.č. 1.90 (viz výkresy nový stav) : -(1,05*2,627)		-2,75835			
20	776223111	Montáž podlahovin z PVC spoj podlah svařováním za tepla (včetně frézování)	m	-2,06876	55,00	-113,78	dle SOD 2018/25-2-01 B-01 pol. č. 291
		m.č. 1.90 (viz výkresy nový stav) : -(2,75835*0,75)		-2,06876			

Položkový rozpočet

S:	2022-005	Rekonstrukce objektu UO Vsetín ul. Hlásenka 1516
O:	ZL 02	Změna dispozice soc. zařízení cizinecká policie (vstup) 1.NP B
R:	02	Odpočty - Architektonicko a stavebně technické řešení

P.č.	Číslo položky	Název položky	MJ	Množství	Cena / MJ	Celkem	Cenová úroveň
21	776421111	Montáž lišt obvodových lepených	m	-7,35400	60,00	-441,24	dle SOD 2018/25-2-01 B-01 pol. č. 301
m.č. 1.90 (viz výkresy nový stav) : - (1,05*2,627+1,05+2,627)				-7,35400			
22	776991121	Ostatní práce údržba nových podlahovin po pokládce čištění základní	m2	-2,75835	2,00	-5,52	dle SOD 2018/25-2-01 B-01 pol. č. 311
m.č. 1.90 (viz výkresy nový stav) : -(1,05*2,627)				-2,75835			
23	998776102	Přesun hmot pro podlahy povlakové stanovený zhmotnosti přesunovaného materiálu vodorovná dopravní vzdálenost do 50 m v objektech výšky přes 6 do 12 m	t	-0,03195	1 000,00	-31,95	dle SOD 2018/25-2-01 B-01 pol. č. 312
24	284110-01	podlahovina PVC vysoce zátěžová homogenní bio- vinylová tl. 2,00 mm-specifikace viz.TZ	m2	-3,17210	800,00	-2 537,68	dle SOD 2018/25-2-01 B-01 pol. č. 306
m.č. 1.90 (viz výkresy nový stav) : -(1,05*2,627*1,15)				-3,17210			
25	697512-01	lišta obvodová 5 x 0,7 cm pro PVC krytiny	m	-8,08940	95,00	-768,49	dle SOD 2018/25-2-01 B-01 pol. č. 302
m.č. 1.90 (viz výkresy nový stav) : - (1,05+2,627+1,05+2,627)*1,1				-8,08940			
Díl: 781		Dokončovací práce - obklady				-6 585,39	
26	781111011	Příprava podkladu před provedením obkladu oprášení (ometení) stěny	m2	-3,87200	5,00	-19,36	dle SOD 2018/25-2-01 B-01 pol. č. 323
mezi m.č. 1.59 a 1.60 (viz výkresy nový stav) : - (0,88+0,88)*2,2				-3,87200			
27	781474153	Montáž obkladů vnitřních stěn z dlaždic keramických lepených flexibilním lepidlem velkoformátových hladkých přes 2 do 4 ks/m2	m2	-3,87200	720,00	-2 787,84	dle SOD 2018/25-2-01 B-01 pol. č. 324
mezi m.č. 1.59 a 1.60 (viz výkresy nový stav) : - (0,88+0,88)*2,2				-3,87200			
28	781495111	Příprava podkladu před provedením obkladu nátěr penetrační na stěnu	m2	-3,87200	35,00	-135,52	dle SOD 2018/25-2-01 B-01 pol. č. 333
mezi m.č. 1.59 a 1.60 (viz výkresy nový stav) : - (0,88+0,88)*2,2				-3,87200			
29	781495115	Obklad - dokončující práce ostatní práce spárování silikonem	m	-8,80000	55,00	-484,00	dle SOD 2018/25-2-01 B-01 pol. č. 334
mezi m.č. 1.59 a 1.60 (viz výkresy nový stav) : -(4*2,2)				-8,80000			
30	998781102	Přesun hmot pro obklady keramické stanovený zhmotnosti přesunovaného materiálu vodorovná dopravní vzdálenost do 50 m v objektech výšky přes 6 do 12 m	t	-0,04171	1 000,00	-41,71	dle SOD 2018/25-2-01 B-01 pol. č. 335

Položkový rozpočet

S:	2022-005	Rekonstrukce objektu UO Vsetín ul. Hlásenka 1516
O:	ZL 02	Změna dispozice soc. zařízení cizinecká policie (vstup) 1.NP B
R:	02	Odpočty - Architektonicko a stavebně technické řešení

P.č.	Číslo položky	Název položky	MJ	Množství	Cena / MJ	Celkem	Cenová úroveň
31	597610-01	obkládačky keramické koupelňové (bílé l barevné) přes 2 do 4ks/m2 (velkoformát)	m2	-4,45280	700,00	-3 116,96	dle SOD 2018/25-2-01 B-01 pol. č. 325

mezi m.č. 1.59 a 1.60 (viz výkresy nový stav) : -
 $(0,88+0,88)*2,2*1,15$ -4,45280

Díl: 784		Dokončovací práce - malby a tapety					-647,59
32	784211121	Malby z malířských směsí ořezuvzdorných za mokra dvojnásobné, bílé za mokra ořezuvzdorné středně v místnostech výšky do 3,80 m	m2	-14,39080	45,00	-647,59	dle SOD 2018/25-2-01 B-01 pol. č. 347

mezi m.č. 1.59 a 1.60 (viz výkresy nový stav) : -
 $(0,88+0,88)*0,775$ -1,36400
 m.č. 1.90 (viz výkresy nový stav) : -
 $(1,05+2,627+1,05+2,627)*2,2$ -16,17880
 odpočet dveří : $(0,8*1,97*2)$ 3,15200

Celkem:	-44 607,51
----------------	-------------------

Položkový rozpočet

S:	2022-005	Rekonstrukce objektu UO Vsetín ul. Hlásenka 1516
O:	ZL 02	Změna dispozice soc. zařízení cizinecká policie (vstup) 1.NP B
R:	03	Přípočty - Zařízení zdravotnických instalací

P.č.	Číslo položky	Název položky	MJ	Množství	Cena / MJ	Celkem	Cenová úroveň
Díl: H713 Izolace tepelné							3,75
	1	9987132-01 Přesun hmot pro izolace tepelné, výšky do 24 m	kpl	0,00250	1 500,00	3,75	dle SOD 2018/25-2-01 B-04-1 pol. č. 117
Díl: H721 Vnitřní kanalizace							4,04
	2	9987212-01 Přesun hmot pro vnitřní kanalizaci, výšky do 24 m	kpl	0,00337	1 200,00	4,04	dle SOD 2018/25-2-01 B-04-1 pol. č. 118
Díl: H722 Vnitřní vodovod							3,08
	3	9987222-01 Přesun hmot pro vnitřní vodovod, výšky do 24 m	kpl	0,00110	2 800,00	3,08	dle SOD 2018/25-2-01 B-04-1 pol. č. 119
Díl: H725 Zařizovací předměty							37,71
	4	9987252-01 Přesun hmot pro zařizovací předměty, výšky do 24 m	kpl	0,02357	1 600,00	37,71	dle SOD 2018/25-2-01 B-04-1 pol. č. 120
Díl: H726 Instalační prefabrikáty							16,14
	5	9987262-01 Přesun hmot pro předstěnové systémy, výšky do 24 m	kpl	0,03228	500,00	16,14	dle SOD 2018/25-2-01 B-04-1 pol. č. 121
Díl: 713 Izolace tepelné							375,00
	6	722181214 Izolace návlčková tl. stěny 20 mm	m	3,00000	60,00	180,00	dle SOD 2018/25-2-01 B-04-1 pol. č. 9
		výkres č.3 : 3		3,00000			
	7	722181214 Izolace návlčková tl. stěny 20 mm	m	3,00000	65,00	195,00	dle SOD 2018/25-2-01 B-04-1 pol. č. 10
		výkres č.3 : 3		3,00000			
Díl: 721 Vnitřní kanalizace							1 270,00
	8	721176104 Potrubí HT přípojovací D 75 x 1,9 mm	m	1,00000	450,00	450,00	dle SOD 2018/25-2-01 B-04-1 pol. č. 27
		výkres č.3.4.5.6.7.8.9.10 : 1		1,00000			
	9	721176115 Potrubí HT odpadní vislé D 110 x 2,7 mm	m	1,00000	610,00	610,00	dle SOD 2018/25-2-01 B-04-1 pol. č. 30
		výkres č.3.4.5.6.7.8.9.10 : 1		1,00000			
	10	721194105 Vyvedení odpadních výpustek D 50 x 1,8	kus	1,00000	90,00	90,00	dle SOD 2018/25-2-01 B-04-1 pol. č. 33
		výkres č.3.4.5.6.7.8.9.10 : 1		1,00000			
	11	721194109 Vyvedení odpadních výpustek D 110 x 2,3	kus	1,00000	120,00	120,00	dle SOD 2018/25-2-01 B-04-1 pol. č. 35

Položkový rozpočet

S:	2022-005	Rekonstrukce objektu UO Vsetín ul. Hlásenka 1516
O:	ZL 02	Změna dispozice soc. zařízení cizinecká policie (vstup) 1.NP B
R:	03	Přípočty - Zařízení zdravotnických instalací

P.č.	Číslo položky	Název položky	MJ	Množství	Cena / MJ	Celkem	Cenová úroveň
		výkres č.3.4.5.6.7.8.9.10 : 1		1,00000			
Díl: 722		Vnitřní vodovod				960,00	
12	722172340	Vícevrstvá trubka PP-RCT - čedičové vlákno D 20x2,8 mm	m	3,00000	320,00	960,00	dle SOD 2018/25-2-01 B-04-1 pol. č. 54
		výkres č.3.4.5.6.7.12.13.14.15 : 3		3,00000			
Díl: 725		Zařizovací předměty				23 247,00	
13	725119401R00	Montáž předstěnových systémů pro zazdění	soubor	1,00000	997,00	997,00	RTS 22/ I
		výkres č.3.4.5.6.7.12.13.14.15 : 1		1,00000			
14	725016105	Pisoár ovládání automatické, bílý	soubor	1,00000	12 500,00	12 500,00	dle SOD 2018/25-2-01 B-04-1 pol. č. 90
		výkres č.3.4.5.6.7.12.13.14.15 : 1		1,00000			
15	725019103	Výlevka závěsná diturvit s plastovou mřížkou	soubor	1,00000	5 500,00	5 500,00	dle SOD 2018/25-2-01 B-04-1 pol. č. 94
		výkres č.3.4.5.6.7.12.13.14.15 : 1		1,00000			
16	725-063PC	Ždroj do pro 3 zřízení 12 V	ks	1,00000	1 250,00	1 250,00	dle SOD 2018/25-2-01 B-04-1 pol. č. 81
		výkres č.3.4.5.6.7.12.13.14.15 : 1		1,00000			
17	725825114	Baterie dřezová nástěnná ruční - výlevka	kus	1,00000	3 000,00	3 000,00	dle SOD 2018/25-2-01 B-04-1 pol. č. 104
		výkres č.3.4.5.6.7.12.13.14.15 : 1		1,00000			
Díl: 726		Předstěnové systémy				6 950,00	
18	7262123G7R00	Modul-PRO WASTE SINK SYSTEM, pro výlevku Mira	soubor	1,00000	6 950,00	6 950,00	RTS 22/ I
		výkres č.3.4.5.6.7.12.13.14.15 : 1		1,00000			
Celkem:						32 866,72	

Položkový rozpočet

S:	2022-005	Rekonstrukce objektu UO Vsetín ul. Hlásenka 1516
O:	ZL 02	Změna dispozice soc. zařízení cizinecká policie (vstup) 1.NP B
R:	04	Odpočty - Zařízení zdravotnických instalací

P.č.	Číslo položky	Název položky	MJ	Množství	Cena / MJ	Celkem	Cenová úroveň
Díl: H725						-26,10	
Zařizovací předměty							
1	9987252-01	Přesun hmot pro zařizovací předměty, výšky do 24 m	kpl	-0,01631	1 600,00	-26,10	dle SOD 2018/25-2-01 B-04-1 pol. č. 120
Díl: H726						-16,89	
Instalační prefabrikáty							
2	9987262-01	Přesun hmot pro předstěnové systémy, výšky do 24 m	kpl	-0,03378	500,00	-16,89	dle SOD 2018/25-2-01 B-04-1 pol. č. 121
Díl: 725						-15 400,00	
Zařizovací předměty							
3	725014173	Klozet závěsný Rimless + sedátko, bílý	soubor	-1,00000	7 600,00	-7 600,00	dle SOD 2018/25-2-01 B-04-1 pol. č. 89
4	725017164	Umyvadlo na šrouby , 65 x 52 cm, bílé	soubor	-1,00000	4 500,00	-4 500,00	dle SOD 2018/25-2-01 B-04-1 pol. č. 92
5	725823111	Baterie umyvadlová stoján. ruční, bez otvír.odpadu	kus	-1,00000	3 300,00	-3 300,00	dle SOD 2018/25-2-01 B-04-1 pol. č. 102
Díl: 726						-9 000,00	
Instalační prefabrikáty							
6	726211321	Modul-WC Duofix,, h 112 cm	soubor	-1,00000	9 000,00	-9 000,00	dle SOD 2018/25-2-01 B-04-1 pol. č. 107

Celkem:	-24 442,99
----------------	-------------------

Položkový rozpočet

S:	2022-005	Rekonstrukce objektu UO Vsetín ul. Hlásenka 1516
O:	ZL 02	Změna dispozice soc. zařízení cizinecká policie (vstup) 1.NP B
R:	05	Přípočty - Zařízení vzduchotechnických instalací

P.č.	Číslo položky	Název položky	MJ	Množství	Cena / MJ	Celkem	Cenová úroveň	
Díl: D14		Zednické výpomocce					13,77	
1	Doprava	D O P R A V A a přesun hmot	ks	0,00031	44 424,00	13,77	dle SOD 2018/25-2-01 B-04-3 pol. č. 117	
Díl: D2		Zař.č.A1 - Větrání hygienických zařízení					340,50	
2	B1.6	Talířový kovový ventil univerzální pr.100mm se zděří a povrchovou úpravou RAL9010 (viz.v.č.D1.4.3-04,05,06,07,08)	ks	1,00000	90,00	90,00	dle SOD 2018/25-2-01 B-04-3 pol. č. 6	
3	OH100	Ohebná hadice pr.100mm tepelně a zvukově izolována tl.25mm (viz.v.č.D1.4.3-04,05,06,07,08)	m	1,50000	167,00	250,50	dle SOD 2018/25-2-01 B-04-3 pol. č. 14	

Celkem:	354,27
----------------	---------------

Položkový rozpočet

S:	2022-005	Rekonstrukce objektu UO Vsetín ul. Hlásenka 1516
O:	ZL 02	Změna dispozice soc. zařízení cizinecká policie (vstup) 1.NP B
R:	06	Přípočty - Zařízení silnoproudé elektrotechniky

P.č.	Číslo položky	Název položky	MJ	Množství	Cena / MJ	Celkem	Cenová úroveň
Díl:	D144.03	Svítlidla-viz v.č.D.1.4.4-07 až 11				1 232,00	
1	D144.0304	Svítlidlo C-soc.zařízení vestavné kulaté LED svítlidlo, opál sklo 25W, 4000K, 2350lm, IP44, 230V	ks	1,00000	1 232,00	1 232,00	dle SOD 2018/25-2-01 B-04-4 pol. č. 27

Celkem:	1 232,00
----------------	-----------------

Položkový rozpočet

S:	2022-005	Rekonstrukce objektu UO Vsetín ul. Hlásenka 1516
O:	ZL 02	Změna dispozice soc. zařízení cizinecká policie (vstup) 1.NP B
R:	07	Odpočty - Zařízení silnoproudé elektrotechniky

P.č.	Číslo položky	Název položky	MJ	Množství	Cena / MJ	Celkem	Cenová úroveň
Díl: D144.03		Svítlidla-viz v.č.D.1.4.4-07 až 11				-1 767,00	
1	D144.0301	Svítlidlo A1-kanceláře přisazené panelové LED svítlidlo 600x600 45W, 4000K, 4200lm, IP40, 230V	ks	-1,00000	1 767,00	-1 767,00	dle SOD 2018/25-2-01 B-04-4 pol. č. 24
Díl: D144.05		Spínače, zásuvky, instalační materiál, viz v.č.05.1-02 až 07				-180,00	
2	D144.0504	VYPÍNAČE POD OMÍTKU, PŘÍSTROJ, KOLÉBKKA, BÍLÝ,IP20 10A, 250V Přepínač střídavý; řazení 6;	ks	-1,00000	180,00	-180,00	dle SOD 2018/25 2-01 B-04-4 pol. č. 42

Celkem:	-1 947,00
----------------	------------------

Položkový rozpočet stavby

Stavba: **2022-005** Rekonstrukce objektu UO Vsetín ul. Hlásenka 1516

Název: **ZL 03** Změna dispozice soc. zařízení služba pro zbraně 1.NP C

Objednatel: Česká republika - Krajské ředitelství Zlínského kraje IČO: 72052767
 J.A. Bati 5637 DIČ: CZ72052767
 760 01 Zlín

Zhotovitel: Zlínské stvaby, a.s. IČO: 25317300
 K Majáku 5001 DIČ: CZ25317300
 760 01 Zlín

Vypracoval:

Rozpis ceny	Celkem
HSV	38 768,62
PSV	36 215,87
MON	0,00
Vedlejší náklady	0,00
Ostatní náklady	0,00
Celkem	74 984,49

Rekapitulace daní

Základ pro sníženou DPH	15 %	0,00 CZK
Snížená DPH	15 %	0,00 CZK
Základ pro základní DPH	21 %	74 984,49 CZK
Základní DPH	21 %	15 746,74 CZK
Zaokrouhlení		0,00 CZK

Cena celkem s DPH **90 731,23 CZK**

v 200 Kč dne 27.10.2023

Zlínské stavby
 K majáku 5001, 760 01 Zlín
 IČ: 25317300
 DIČ: CZ25317300

Za zhotovitel

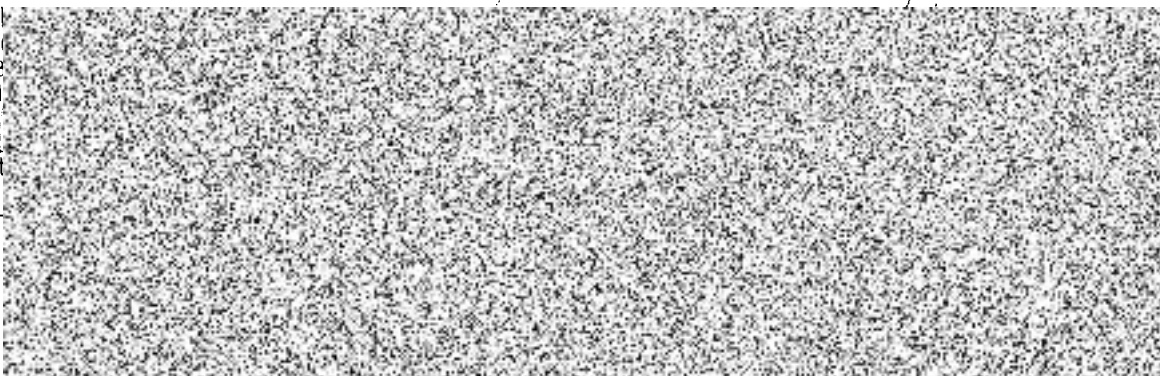

Rekapitulace dílčích částí

Číslo	Název	Základ pro sníženou DPH	Základ pro základní DPH	DPH celkem	Cena celkem	%
ZL 03	Změna dispozice soc. zařízení služba pro zbraně 1.NP C	0,00	74 984,49	15 746,75	90 731,24	100
01	Přípočty - Architektonicko a stavebně technické řešení	0,00	174 578,00	36 661,38	211 239,38	233
02	Odpočty - Architektonicko a stavebně technické řešení	0,00	-110 768,52	-23 261,39	-134 029,91	-148
03	Přípočty - Zařízení zdravotnických instalací	0,00	18 034,47	3 787,24	21 821,71	24
04	Odpočty - Zařízení zdravotnických instalací	0,00	-41 824,49	-8 783,14	-50 607,63	-56
05	Přípočty - Zařízení pro ústřední vytápění	0,00	5 926,96	1 244,66	7 171,62	8
06	Odpočty - Zařízení pro ústřední vytápění	0,00	-6 069,53	-1 274,60	-7 344,13	-8
07	Přípočty - Zařízení silnoproudé elektrotechniky	0,00	37 661,00	7 908,81	45 569,81	50
08	Odpočty - Zařízení silnoproudé elektrotechniky	0,00	-1 232,00	-258,72	-1 490,72	-2
09	Přípočty - Zařízení slaboproudé elektrotechniky	0,00	985,80	207,02	1 192,82	1
10	Odpočty - Zařízení slaboproudé elektrotechniky	0,00	-2 307,20	-484,51	-2 791,71	-3
Celkem za stavbu		0,00	74 984,49	15 746,75	90 731,24	100

Rekapitulace přípočtů a odpočtů

Název	Základ pro sníženou DPH	Základ pro základní DPH	DPH celkem	Cena celkem	%
Přípočty celkem	0,00	237 186,23	49 809,11	286 995,34	316
Odpočty celkem	0,00	-162 201,74	-34 062,36	-196 264,10	-216
Celkem za stavbu	0,00	74 984,49	15 746,75	90 731,24	100

Rekapitulace dílů - Přípočty - Architektonicko a stavebně technické řešení

Číslo	Název	Typ dílu			Celkem	%
3	Svislé a kompletní konstrukce	HSV			6 927,03	4,0
6	Úpravy povrchů, podlahy a osazování výplní	HSV			14 153,64	8,1
9	Ostatní konstrukce a práce, bourání	HSV			1 811,82	1,0
997	Přesun sutě	HSV			4 331,38	2,5
998	Přesun hmot	HSV			545,47	0,3
766	Konstrukce truhlářské	PSV			88 570,25	50,7

771	Podlahy z dlaždic	PSV			290,40	0,2
776	Podlahy povlakové	PSV			24 431,65	14,0
781	Dokončovací práce - obklady	PSV			32 069,89	18,4
784	Dokončovací práce - malby a tapety	PSV			1 446,47	0,8
Cena celkem					174 578,00	100,0

Rekapitulace dílů - Odpočty - Architektonicko a stavebně technické řešení

Číslo	Název	Typ dílu			Celkem	%
6	Úpravy povrchů, podlahy a osazování výplní	HSV			-23 107,85	20,9
998	Přesun hmot	HSV			-697,68	0,6
711	Izolace proti vodě, vlhkosti a plynům	PSV			-6 109,87	5,5
766	Konstrukce truhlářské	PSV			-12 946,70	11,7
771	Podlahy z dlaždic	PSV			-20 145,95	18,2
781	Dokončovací práce - obklady	PSV			-46 245,02	41,7
784	Dokončovací práce - malby a tapety	PSV			-1 515,45	1,4
Cena celkem					-110 768,52	100,0

Rekapitulace dílů - Přípočty - Zařízení zdravotnických instalací

Číslo	Název	Typ dílu			Celkem	%
H713	Izolace tepelné	HSV			60,90	0,3
H721	Vnitřní kanalizace	HSV			56,00	0,3
H722	Vnitřní vodovod	HSV			95,84	0,5
H725	Zařizovací předměty	HSV			35,73	0,2
713	Izolace tepelné	PSV			2 210,00	12,3

721	Vnitřní kanalizace	PSV			4 430,00	24,6
722	Vnitřní vodovod	PSV			7 896,00	43,8
725	Zařizovací předměty	PSV			3 250,00	18,0
Cena celkem					18 034,47	100,0

Rekapitulace dílů - Odpočty - Zařízení zdravotnických instalací

Číslo	Název	Typ dílu			Celkem	%
H713	Izolace tepelné	HSV			-26,75	0,1
H721	Vnitřní kanalizace	HSV			-11,51	0,0
H722	Vnitřní vodovod	HSV			-58,02	0,1
H725	Zařizovací předměty	HSV			-468,21	1,1
713	Izolace tepelné	PSV			-970,00	2,3
721	Vnitřní kanalizace	PSV			-910,00	2,2
722	Vnitřní vodovod	PSV			-4 780,00	11,4
725	Zařizovací předměty	PSV			-34 600,00	82,7
Cena celkem					-41 824,49	100,0

Rekapitulace dílů - Přípočty - Zařízení pro ústřední vytápění

Číslo	Název	Typ dílu			Celkem	%
H733	Rozvod potrubí	HSV			2,98	0,1
H734	Armatury	HSV			8,19	0,1
H735	Otopná tělesa	HSV			47,59	0,8
733	Rozvod potrubí	PSV			859,20	14,5
734	Armatury	PSV			1 169,00	19,7

735	Otopná tělesa	PSV			3 840,00	64,8
Cena celkem					5 926,96	100,0

Rekapitulace dílů - Odpočty - Zařízení pro ústřední vytápění

Číslo	Název	Typ dílu			Celkem	%
H733	Rozvod potrubí	HSV			-9,24	0,2
H734	Armatury	HSV			-3,46	0,1
H735	Otopná tělesa	HSV			-32,83	0,5
733	Rozvod potrubí	PSV			-2 880,00	47,5
734	Armatury	PSV			-495,00	8,2
735	Otopná tělesa	PSV			-2 649,00	43,6
Cena celkem					-6 069,53	100,0

Rekapitulace dílů - Přípočty - Zařízení silnoproudé elektrotechniky

Číslo	Název	Typ dílu			Celkem	%
D144.01	Dodávky	HSV			18 500,00	49,1
D144.03	Svítlidla-viz v.č.D.1.4.4-07 až 11	HSV			5 301,00	14,1
D144.05	Spínače, zásuvky, instalační materiál, viz v.č.05.1-02 až 07	HSV			3 940,00	10,5
D144.06	Kabely, úložné konstrukce, viz v.č.D.1.4.4-02 až 06 a 17 až 39	HSV			9 260,00	24,6
D144.08	Zednické výpomoci	HSV			660,00	1,8
Cena celkem					37 661,00	100,0

Rekapitulace dílů - Odpočty - Zařízení silnoproudé elektrotechniky

Číslo	Název	Typ dílu			Celkem	%
D144.03	Svítlidla-viz v.č.D.1.4.4-07 až 11	HSV			-1 232,00	100,0
Cena celkem					-1 232,00	100,0

Rekapitulace dílů - Přípočty - Zařízení slaboproudé elektrotechniky

Číslo	Název	Typ dílu			Celkem	%
D3	Trasy	HSV			985,80	100,0
Cena celkem					985,80	100,0

Rekapitulace dílů - Odpočty - Zařízení slaboproudé elektrotechniky

Číslo	Název	Typ dílu			Celkem	%
D1	Strukturovaná kabeláž	HSV			-1 066,00	46,2
D3	Trasy	HSV			-1 241,20	53,8
Cena celkem					-2 307,20	100,0

Položkový rozpočet

S:	2022-005	Rekonstrukce objektu UO Vsetín ul. Hlásenka 1516
O:	ZL 03	Změna dispozice soc. zařízení služba pro zbraně 1.NP C
R:	01	Přípočty - Architektonicko a stavebně technické řešení

P.č.	Číslo položky	Název položky	MJ	Množství	Cena / MJ	Celkem	Cenová úroveň
Díl: 3		Svislé a kompletní konstrukce				6 927,03	
1	342241161	Příčky nebo přízdívky jednoduché z cihel nebo příčkových pálených na maltu MVC nebo MC plných P7,5 až P15 dl. 290 mm (290x140x65 mm), tl. o tl. 65 mm	m2	3,85350	550,00	2 119,43	dle SOD 2018/25-2-01 C-01 pol. č. 3

m.č. 1.39 - WC (viz výkresy nový stav) : $1,76 \cdot 2,975$ 5,23500
 odpočet dveří : $-(0,7 \cdot 1,975)$ -1,38250

2	342244121	Příčky jednoduché z cihel děrovaných klasických spojených na pero a drážku na maltu M5, pevnost cihel do P15, tl. příčky 140 mm	m2	5,23600	850,00	4 450,60	dle SOD 2018/25-2-01 C-01 pol. č. 4
---	-----------	---	----	---------	--------	----------	--

mezi m.č. 1.39 (WC) a m.č. 1.41 (viz výkresy nový stav) : 5,23600
 $1,76 \cdot 2,975$

3	342291121	Ukotvení příček plochými kolvámi, do konstrukce cihelné	m	11,90000	30,00	357,00	dle SOD 2018/25-2-01 C-01 pol. č. 5
---	-----------	---	---	----------	-------	--------	--

$4 \cdot 2,975$ 11,90000

Díl: 6		Úpravy povrchů, podlahy a osazování výplní				14 153,64	
---------------	--	---	--	--	--	------------------	--

4	612131101	Podkladní a spojovací vrstva vnitřních omítaných ploch cementový postřík nanášený ručně celoplošně stěn	m2	41,12775	25,00	1 028,19	dle SOD 2018/25-2-01 C-01 pol. č. 19
---	-----------	---	----	----------	-------	----------	---

m.č. 1.39 (viz výkresy nový stav) : 10,05400
 $(1,41+0,35+0,35+0,7+1,76) \cdot 2,2$
 odpočet dveří : $-(0,7 \cdot 1,97)$ -1,37900
 m.č. 1.39 - WC (viz výkresy nový stav) : 9,72400
 $(1,76+0,9+1,76) \cdot 2,2$
 odpočet dveří : $-(0,7 \cdot 1,97)$ -1,37900
 Mezisoučet 17,02000
 mezi m.č. 1.39 a WC (viz výkresy nový stav) : 2,72800
 $1,76 \cdot 0,775 \cdot 2$
 mezi m.č. 1.39 a m.č. 1.41 : $1,76 \cdot 0,775$ 1,36400
 $1,91 \cdot 2,975$ 5,68225
 m.č. 1.41 : $(3,15+1,91) \cdot 2,975$ 15,05350
 odpočet oken : $-(0,6 \cdot 1,8 \cdot 2)$ -2,16000
 špalety : $0,2 \cdot 1,8 \cdot 4$ 1,44000
 Mezisoučet 24,10775

5	612131121	Podkladní a spojovací vrstva vnitřních omítaných ploch penetrace akrylát-silikonová nanášená ručně stěn	m2	41,12775	15,00	616,92	dle SOD 2018/25-2-01 C-01 pol. č. 20
---	-----------	---	----	----------	-------	--------	---

m.č. 1.39 (viz výkresy nový stav) : 10,05400
 $(1,41+0,35+0,35+0,7+1,76) \cdot 2,2$
 odpočet dveří : $-(0,7 \cdot 1,97)$ -1,37900
 m.č. 1.39 - WC (viz výkresy nový stav) : 9,72400
 $(1,76+0,9+1,76) \cdot 2,2$
 odpočet dveří : $-(0,7 \cdot 1,97)$ -1,37900
 Mezisoučet 17,02000
 mezi m.č. 1.39 a WC (viz výkresy nový stav) : 2,72800
 $1,76 \cdot 0,775 \cdot 2$
 mezi m.č. 1.39 a m.č. 1.41 : $1,76 \cdot 0,775$ 1,36400
 $1,91 \cdot 2,975$ 5,68225

Položkový rozpočet

S:	2022-005	Rekonstrukce objektu UO Vsetín ul. Hlásenka 1516
O:	ZL 03	Změna dispozice soc. zařízení služba pro zbraně 1.NP C
R:	01	Přípočty - Architektonicko a stavebně technické řešení

P.č.	Číslo položky	Název položky	MJ	Množství	Cena / MJ	Celkem	Cenová úroveň
------	---------------	---------------	----	----------	-----------	--------	---------------

m.č. 1.41 : (3,15+1,91)*2,975 15,05350
 odpočet oken : -(0,6*1,8*2) -2,16000
 špalety : 0,2*1,8*4 1,44000
 Mezisoučet 24,10775

6	612321111	Omítka vápenocementová vnitřních ploch nanášená ručně jednovrstvá, tloušťky do 10 mm hrubá zatřená svislých konstrukcí stěn	m2	17,02000	310,00	5 276,20	dle SOD 2018/25-2-01 C-01 pol. č. 24
---	-----------	---	----	----------	--------	----------	---

m.č. 1.39 (viz výkresy nový stav) : 10,05400
 (1,41+0,35+0,35+0,7+1,76)*2,2
 odpočet dveří : -(0,7*1,97) -1,37900
 m.č. 1.39 - WC (viz výkresy nový stav) : 9,72400
 (1,76+0,9+1,76)*2,2
 odpočet dveří : -(0,7*1,97) -1,37900

7	612321141	Omítka vápenocementová vnitřních ploch nanášená ručně dvouvrstvá, tloušťky jádrové omítky do 10 mm a tloušťky štuky do 3 mm štuková svislých konstrukcí stěn	m2	24,10775	300,00	7 232,33	dle SOD 2018/25-2-01 C-01 pol. č. 25
---	-----------	--	----	----------	--------	----------	---

mezi m.č. 1.39 a WC (viz výkresy nový stav) : 2,72800
 1,76*0,775*2
 mezi m.č. 1.39 a m.č. 1.41 : 1,76*0,775 1,36400
 1,91*2,975 5,68225
 m.č. 1.41 : (3,15+1,91)*2,975 15,05350
 odpočet oken : -(0,6*1,8*2) -2,16000
 špalety : 0,2*1,8*4 1,44000

Díl: 9	Ostatní konstrukce a práce, bourání					1 811,82	
---------------	--	--	--	--	--	-----------------	--

8	962031133	Bourání příček zcihel, tvárnic nebo příčkových z cihel pálených, plných nebo dutých na maltu vápennou nebo vápenocementovou, tl. do 150 mm	m2	22,64775	80,00	1 811,82	dle SOD 2018/25-2-01 C-01 pol. č. 57
---	-----------	--	----	----------	-------	----------	---

m.č. 1.37 (viz výkresy nový stav) : (1+0,55)*2,975 4,61125
 m.č. 1.39 (viz výkresy nový stav) : (1+0,55)*2,975 4,61125
 mezi m.č. 1.39 a m.č. 1.40 (viz výkresy nový stav) : 5,23600
 1,76*2,975
 odpočet dveří : -(0,6*1,97) -1,18200
 mezi m.č. 1.39 a m.č. 1.41 (viz výkresy nový stav) : 9,37125
 3,15*2,975

Díl: 997	Přesun sutě					4 331,38	
-----------------	--------------------	--	--	--	--	-----------------	--

9	997013152	Vnitřnostaveništní doprava sutí a vybouraných hmot vodorovně do 50 m svisle somezením mechanizace pro budovy a haly výšky přes 6 do 9 m	t	5,77518	250,00	1 443,80	dle SOD 2018/25-2-01 C-01 pol. č. 82
---	-----------	---	---	---------	--------	----------	---

10	997013501	Odvoz sutí a vybouraných hmot na skládku nebo meziskládku se složením, na vzdálenost do 1 km	t	5,77518	190,00	1 097,28	dle SOD 2018/25-2-01 C-01 pol. č. 85
----	-----------	--	---	---------	--------	----------	---

11	997013509	Odvoz sutí a vybouraných hmot na skládku nebo meziskládku se složením, na vzdálenost Příplatek k ceně za každý další i započatý 1 km přes 1 km	t	5,77518	10,00	57,75	dle SOD 2018/25-2-01 C-01 pol. č. 86
----	-----------	--	---	---------	-------	-------	---

12	997013631	Poplatek za uložení stavebního odpadu na skládce (skládkovné) směsného stavebního a demoličního zatříděného do Katalogu odpadů pod kódem 17 09 04	t	5,77518	300,00	1 732,55	dle SOD 2018/25-2-01 C-01 pol. č. 87
----	-----------	---	---	---------	--------	----------	---

Díl: 998	Přesun hmot					545,47	
-----------------	--------------------	--	--	--	--	---------------	--

Položkový rozpočet

S:	2022-005	Rekonstrukce objektu UO Vsetín ul. Hlásenka 1516
O:	ZL 03	Změna dispozice soc. zařízení služba pro zbraně 1.NP C
R:	01	Přípočty - Architektonicko a stavebně technické řešení

P.č.	Číslo položky	Název položky	MJ	Množství	Cena / MJ	Celkem	Cenová úroveň
13	998017002	Přesun hmot pro budovy občanské výstavby, bydlení, výrobu a služby somezením mechanizace vodorovná dopravní vzdálenost do 100 m pro budovy sjakoukoliv nosnou konstrukcí výšky přes 6 do 12 m	t	2,18188	250,00	545,47	dle SOD 2018/25-2-01 C-01 pol. č. 88
Díl: 766		Konstrukce truhlářské				88 570,25	
14	766-206C	206C-Kuch.linka vč.horních skříněk a dřezu dl.3,0m-D+M(plný popis viz.výpis truhlář a schema kuch.línek)	ks	1,00000	75 000,00	75 000,00	dle SOD 2018/25-2-01 C-01 pol. č. 151
		m.č.1.41 (viz výkresy nový stav) : 1		1,00000			
15	766-208A	208A-Dř.hl.pl.vnitř.dveře 700/1970mm HPL vč.kování,oc.zár. do zdi tl.100 typ DZD s nátěrem,zámek mechanický s knoflíkem (WC klíčka),těsnění celoobvod-D+M(plný popis viz.výpis truhlář)	ks	1,00000	12 840,00	12 840,00	dle SOD 2018/25-2-01 A-01 pol. č. 137
		mezi m.č. 1.39 a WC (viz výkresy nový stav) : 1		1,00000			
16	9987662-01	Přesun hmot pro konstrukce truhlářské vodorovná dopravní vzdálenost do 50 m v objektech výšky přes 6 do 12 m	kpl	0,14605	5 000,00	730,25	dle SOD 2018/25-2-01 C-01 pol. č. 154
Díl: 771		Podlahy z dlaždic				290,40	
17	771591115	Podlahy - dokončovací práce spárování silikonem	m	5,28000	55,00	290,40	dle SOD 2018/25-2-01 C-01 pol. č. 169
		m.č. 1.39 (viz výkresy nový stav) : 1,76*2		3,52000			
		m.č. 1.39 - WC (viz výkresy nový stav) : 1,76		1,76000			
Díl: 776		Podlahy povlakové				24 431,65	
18	776111111	Příprava podkladu broušení podlah nového podkladu anhydritového	m2	13,38150	15,00	200,72	dle SOD 2018/25-2-01 C-01 pol. č. 173
		m.č.1.41 (viz výkresy nový stav) : 5,5*1,425+3,15*1,76		13,38150			
19	776111311	Příprava podkladu vysátí podlah	m2	40,14450	5,00	200,72	dle SOD 2018/25-2-01 C-01 pol. č. 174
		m.č.1.41 (viz výkresy nový stav) : (5,5*1,425+3,15*1,76)*3		40,14450			
20	776121111	Příprava podkladu penetrace vodou ředitelná na savý podklad (válečkovaním) ředěná v poměru 1:3 podlah	m2	13,38150	35,00	468,35	dle SOD 2018/25-2-01 C-01 pol. č. 175
		m.č.1.41 (viz výkresy nový stav) : 5,5*1,425+3,15*1,76		13,38150			
21	776141122	Příprava podkladu vyrovnání samonivelační stěrkou podlah min.pevností 30 MPa, tloušťky přes 3 do 5 mm	m2	13,38150	220,00	2 943,93	dle SOD 2018/25-2-01 C-01 pol. č. 176
		m.č.1.41 (viz výkresy nový stav) : 5,5*1,425+3,15*1,76		13,38150			

Položkový rozpočet

S:	2022-005	Rekonstrukce objektu UO Vsetín ul. Hlásenka 1516
O:	ZL 03	Změna dispozice soc. zařízení služba pro zbraně 1.NP C
R:	01	Přípočty - Architektonicko a stavebně technické řešení

P.č.	Číslo položky	Název položky	MJ	Množství	Cena / MJ	Celkem	Cenová úroveň
22	776221111	Montáž podlahovin z PVC lepením standardním lepidlem z pásů standardních	m2	13,38150	165,00	2 207,95	dle SOD 2018/25-2-01 C-01 pol. č. 178
m.č.1.41 (viz výkresy nový stav) : 5,5*1,425+3,15*1,76				13,38150			
23	776223111	Montáž podlahovin z PVC spoj podlah svařováním za tepla (včetně frézování)	m	10,03612	55,00	551,99	dle SOD 2018/25-2-01 C-01 pol. č. 180
m.č.1.41 (viz výkresy nový stav) : (5,5*1,425+3,15*1,76)*0,75				10,03613			
24	776421111	Montáž lišt obvodových lepených	m	16,62000	60,00	997,20	dle SOD 2018/25-2-01 C-01 pol. č. 182
m.č.1.41 (viz výkresy nový stav) : (5,5+3,335+3,15+1,76+2,35+1,425) odpočet dveří : -0,9				17,52000 -0,90000			
25	776421711	Montáž lišt vložení pásků z podlahoviny do lišt včetně nařezání	m	16,62000	50,00	831,00	dle SOD 2018/25-2-01 C-01 pol. č. 184
m.č.1.41 (viz výkresy nový stav) : (5,5+3,335+3,15+1,76+2,35+1,425) odpočet dveří : -0,9				17,52000 -0,90000			
26	776991111	Ostatní práce spárování silikonem	m	16,62000	15,00	249,30	dle SOD 2018/25-2-01 C-01 pol. č. 186
m.č.1.41 (viz výkresy nový stav) : (5,5+3,335+3,15+1,76+2,35+1,425) odpočet dveří : -0,9				17,52000 -0,90000			
27	776991121	Ostatní práce údržba nových podlahovin po pokládce čištění základní	m2	15,04350	2,00	30,09	dle SOD 2018/25-2-01 C-01 pol. č. 187
m.č.1.41 (viz výkresy nový stav) : 13,3815+16,62*0,1				15,04350			
28	998776102	Přesun hmot pro podlahy povlakové stanovený zhmotnosti přesunovaného materiálu vodorovná dopravní vzdálenost do 50 m v objektech výšky přes 6 do 12 m	t	0,17359	1 000,00	173,59	dle SOD 2018/25-2-01 C-01 pol. č. 188
29	284110-01	podlahovina PVC vysoce zátěžová homogenní bio-vinylová tl. 2,00 mm-specifikace viz.TZ	m2	15,38872	800,00	12 310,98	dle SOD 2018/25-2-01 C-01 pol. č. 179
m.č.1.41 (viz výkresy nový stav) : 13,3815*1,15				15,38873			
30	284110-01	podlahovina PVC vysoce zátěžová homogenní bio-vinylová tl. 2,00 mm-specifikace viz.TZ	m2	1,91130	800,00	1 529,04	dle SOD 2018/25-2-01 C-01 pol. č. 185
m.č.1.41 (viz výkresy nový stav) : 16,62*0,1*1,15				1,91130			
31	697512-01	lišta obvodová 5 x 0,7 cm pro PVC krytiny	m	18,28200	95,00	1 736,79	dle SOD 2018/25-2-01 C-01 pol. č. 183

Položkový rozpočet

S:	2022-005	Rekonstrukce objektu UO Vsetín ul. Hlásenka 1516
O:	ZL 03	Změna dispozice soc. zařízení služba pro zbraně 1.NP C
R:	01	Přípočty - Architektonicko a stavebně technické řešení

P.č.	Číslo položky	Název položky	MJ	Množství	Cena / MJ	Celkem	Cenová úroveň
------	---------------	---------------	----	----------	-----------	--------	---------------

m.č.1.41 (viz výkresy nový stav) : 16,62*1,1 18,28200

Díl: 781	Dokončovací práce - obklady	32 069,89			
-----------------	------------------------------------	------------------	--	--	--

	32	781-01	Izolace koutu obkladu impregnovanými provazci	m	30,80000	30,00	924,00	dle SOD 2018/25-2-01 C-01 pol. č. 198
			Příprava podkladu před provedením obkladu oprášení (ometení) stěny	m2	17,02000	5,00	85,10	dle SOD 2018/25-2-01 C-01 pol. č. 200

m.č.1.39 (viz výkresy nový stav) : 10,05400
 $(1,41+0,35+0,35+0,7+1,76)*2,2$
 odpočet dveří : $-(0,7*1,97)$ -1,37900
 m.č. 1.39 - WC (viz výkresy nový stav) : 9,72400
 $(1,76+0,9+1,76)*2,2$
 odpočet dveří : $-(0,7*1,97)$ -1,37900

	34	781474153	Montáž obkladů vnitřních stěn z dlaždic keramických lepených flexibilním lepidlem velkoformátových hladkých přes 2 do 4 ks/m2	m2	17,02000	720,00	12 254,40	dle SOD 2018/25-2-01 C-01 pol. č. 201
--	----	-----------	---	----	----------	--------	-----------	--

m.č.1.39 (viz výkresy nový stav) : 10,05400
 $(1,41+0,35+0,35+0,7+1,76)*2,2$
 odpočet dveří : $-(0,7*1,97)$ -1,37900
 m.č. 1.39 - WC (viz výkresy nový stav) : 9,72400
 $(1,76+0,9+1,76)*2,2$
 odpočet dveří : $-(0,7*1,97)$ -1,37900

	35	781479196	Montáž obkladů vnitřních stěn z dlaždic keramických Příplatek kcenám za dvousložkový spárovací tmel	m2	17,02000	20,00	340,40	dle SOD 2018/25-2-01 C-01 pol. č. 204
--	----	-----------	---	----	----------	-------	--------	--

m.č.1.39 (viz výkresy nový stav) : 10,05400
 $(1,41+0,35+0,35+0,7+1,76)*2,2$
 odpočet dveří : $-(0,7*1,97)$ -1,37900
 m.č. 1.39 - WC (viz výkresy nový stav) : 9,72400
 $(1,76+0,9+1,76)*2,2$
 odpočet dveří : $-(0,7*1,97)$ -1,37900

	36	7814941-R	Ostatní prvky nerezové profily lepené flexibilním lepidlem rohové-D+M	m	3,10000	240,00	744,00	dle SOD 2018/25-2-01 C-01 pol. č. 207
--	----	-----------	---	---	---------	--------	--------	--

m.č. 1.39 (viz výkresy nový stav) : $1*2,2$ 2,20000
 m.č. 1.39 - WC (viz výkresy nový stav) : $1*0,9$ 0,90000

	37	781495111	Příprava podkladu před provedením obkladu nátěr penetrační na stěnu	m2	17,02000	35,00	595,70	dle SOD 2018/25-2-01 C-01 pol. č. 210
--	----	-----------	---	----	----------	-------	--------	--

m.č.1.39 (viz výkresy nový stav) : 10,05400
 $(1,41+0,35+0,35+0,7+1,76)*2,2$
 odpočet dveří : $-(0,7*1,97)$ -1,37900
 m.č. 1.39 - WC (viz výkresy nový stav) : 9,72400
 $(1,76+0,9+1,76)*2,2$
 odpočet dveří : $-(0,7*1,97)$ -1,37900

	38	781495115	Obklad - dokončující práce ostatní práce spárování silikonem	m	30,80000	55,00	1 694,00	dle SOD 2018/25-2-01 C-01 pol. č. 211
--	----	-----------	--	---	----------	-------	----------	--

Položkový rozpočet

S:	2022-005	Rekonstrukce objektu UO Vsetín ul. Hlásenka 1516
O:	ZL 03	Změna dispozice soc. zařízení služba pro zbraně 1.NP C
R:	01	Přípočty - Architektonicko a stavebně technické řešení

P.č.	Číslo položky	Název položky	MJ	Množství	Cena / MJ	Celkem	Cenová úroveň
		m.č. 1.39 (viz výkresy nový stav) : 8*2,2		17,60000			
		m.č. 1.39 - WC (viz výkresy nový stav) : 6*2,2		13,20000			
39	998781102	Přesun hmot pro obklady keramické stanovený zhmotnosti přesunovaného materiálu vodorovná dopravní vzdálenost do 50 m v objektech výšky přes 6 do 12 m	t	0,43759	1 000,00	437,59	dle SOD 2018/25-2-01 C-01 pol. č. 212
40	28376-01	provazec těsnící impregnovaný	m	32,34000	40,00	1 293,60	dle SOD 2018/25-2-01 C-01 pol. č. 199
		30,8*1,05		32,34000			
41	597610-01	obkládačky keramické koupelnové (bílé i barevné) přes 2 do 4ks/m2 (velkoformát)	m2	19,57300	700,00	13 701,10	dle SOD 2018/25-2-01 C-01 pol. č. 202
		m.č. 1.39 (viz výkresy nový stav) : 8,675*1,15		9,97625			
		m.č. 1.39 - WC (viz výkresy nový stav) : 8,345*1,15		9,59675			
Díl: 784		Dokončovací práce - malby a tapety				1 446,47	
42	784181101	Penetrace podkladu jednonásobná základní akrylátová v místnostech výšky do 3,80 m	m2	24,10775	15,00	361,62	dle SOD 2018/25-2-01 C-01 pol. č. 216
		mezi m.č. 1.39 a WC (viz výkresy nový stav) :		2,72800			
		1,76*0,775*2					
		mezi m.č. 1.39 a m.č. 1.41 : 1,76*0,775		1,36400			
		1,91*2,975		5,68225			
		m.č. 1.41 : (3,15+1,91)*2,975		15,05350			
		odpočet oken : -(0,6*1,8*2)		-2,16000			
		špalety : 0,2*1,8*4		1,44000			
43	784211121	Malby z malířských směsí otěruvzdorných za mokra dvojnásobné, bílé za mokra otěruvzdorné středně v místnostech výšky do 3,80 m	m2	24,10775	45,00	1 084,85	dle SOD 2018/25-2-01 C-01 pol. č. 217
		mezi m.č. 1.39 a WC (viz výkresy nový stav) :		2,72800			
		1,76*0,775*2					
		mezi m.č. 1.39 a m.č. 1.41 : 1,76*0,775		1,36400			
		1,91*2,975		5,68225			
		m.č. 1.41 : (3,15+1,91)*2,975		15,05350			
		odpočet oken : -(0,6*1,8*2)		-2,16000			
		špalety : 0,2*1,8*4		1,44000			
Celkem:						174 578,00	

Položkový rozpočet

S:	2022-005	Rekonstrukce objektu UO Vsetín ul. Hlásenka 1516
O:	ZL 03	Změna dispozice soc. zařízení služba pro zbraně 1.NP C
R:	02	Odpočty - Architektonicko a stavebně technické řešení

P.č.	Číslo položky	Název položky	MJ	Množství	Cena / MJ	Celkem	Cenová úroveň	
Díl: 6		Úpravy povrchů, podlahy a osazování výplní				-23 107,85		
	1	612131101	Podkladní a spojovací vrstva vnitřních omítaných ploch cementový postřík nanášený ručně celoplošně stěn	m2	-50,16950	25,00	-1 254,24	dle SOD 2018/25-2-01 C-01 pol. č. 19
			m.č. 1.37 (viz výkresy nový stav) : $-(1+0,55+0,4+0,85)*2,2$			-6,16000		
			m.č. 1.39 (viz výkresy nový stav) : - $(1+0,55+0,4+0,85+0,8+0,85)*2,2$			-9,79000		
			m.č. 1.40 (viz výkresy nový stav) : - $(1,76+0,9+1,76+0,9)*2,2$			-11,70400		
			odpočet dveří : $(0,6*1,97)$			1,18200		
			odpočet oken : $(0,6*1,3*2)$			1,56000		
			Mezisoučet			-24,91200		
			m.č. 1.37 (viz výkresy nový stav) : - $(1+0,55+0,4+0,85)*0,775$			-2,17000		
			m.č. 1.39 (viz výkresy nový stav) : - $(1+0,55+0,4+0,85+0,8+0,85)*0,775$			-3,44875		
			$-(2,1+0,76)*2,975$			-8,50850		
			odpočet dveří : $(0,6*1,97)$			1,18200		
			m.č. 1.40 (viz výkresy nový stav) : - $(1,76+0,9+1,76+0,9)*0,775$			-4,12300		
			odpočet dveří : $(0,6*1,97)$			1,18200		
			m.č. 1.41 (viz výkresy nový stav) : $-(3,150*2,975)$			-9,37125		
			Mezisoučet			-25,25750		
	2	612131121	Podkladní a spojovací vrstva vnitřních omítaných ploch penetrace akrylát-silikonová nanášená ručně stěn	m2	-50,16950	15,00	-752,54	dle SOD 2018/25-2-01 C-01 pol. č. 20
			m.č. 1.37 (viz výkresy nový stav) : $-(1+0,55+0,4+0,85)*2,2$			-6,16000		
			m.č. 1.39 (viz výkresy nový stav) : - $(1+0,55+0,4+0,85+0,8+0,85)*2,2$			-9,79000		
			m.č. 1.40 (viz výkresy nový stav) : - $(1,76+0,9+1,76+0,9)*2,2$			-11,70400		
			odpočet dveří : $(0,6*1,97)$			1,18200		
			odpočet oken : $(0,6*1,3*2)$			1,56000		
			Mezisoučet			24,91200		
			m.č. 1.37 (viz výkresy nový stav) : - $(1+0,55+0,4+0,85)*0,775$			-2,17000		
			m.č. 1.39 (viz výkresy nový stav) : - $(1+0,55+0,4+0,85+0,8+0,85)*0,775$			-3,44875		
			$-(2,1+0,76)*2,975$			-8,50850		
			odpočet dveří : $(0,6*1,97)$			1,18200		
			m.č. 1.40 (viz výkresy nový stav) : - $(1,76+0,9+1,76+0,9)*0,775$			-4,12300		
			odpočet dveří : $(0,6*1,97)$			1,18200		
			m.č. 1.41 (viz výkresy nový stav) : $-(3,150*2,975)$			-9,37125		
			Mezisoučet			-25,25750		
	3	612321111	Omítka vápenocementová vnitřních ploch nanášená ručně jednovrstvá, tloušťky do 10 mm hrubá zatřená svislých konstrukcí stěn	m2	-24,91200	310,00	-7 722,72	dle SOD 2018/25-2-01 C-01 pol. č. 24

Položkový rozpočet

S:	2022-005	Rekonstrukce objektu UO Vsetín ul. Hlásenka 1516
O:	ZL 03	Změna dispozice soc. zařízení služba pro zbraně 1.NP C
R:	02	Odpočty - Architektonicko a stavebně technické řešení

P.č.	Číslo položky	Název položky	MJ	Množství	Cena / MJ	Celkem	Cenová úroveň
		m.č. 1.37 (viz výkresy nový stav) : $-(1+0,55+0,4+0,85)*2,2$				-6,16000	
		m.č. 1.39 (viz výkresy nový stav) : $-(1+0,55+0,4+0,85+0,8+0,85)*2,2$				-9,79000	
		m.č. 1.40 (viz výkresy nový stav) : $-(1,76+0,9+1,76+0,9)*2,2$				-11,70400	
		odpočet dveří : $(0,6*1,97)$				1,18200	
		odpočet oken : $(0,6*1,3*2)$				1,56000	
4	612321141	Omička vápenocementová vnitřních ploch nanášená ručně dvouvrstvá, tloušťky jádrové omítky do 10 mm a tloušťky štuky do 3 mm štuková svislých konstrukcí stěn	m2	-25,25750	300,00	-7 577,25	dle SOD 2018/25-2-01 C-01 pol. č. 25
		m.č. 1.37 (viz výkresy nový stav) : $-(1+0,55+0,4+0,85)*0,775$				-2,17000	
		m.č. 1.39 (viz výkresy nový stav) : $-(1+0,55+0,4+0,85+0,8+0,85)*0,775$				-3,44875	
		$-(2,1+0,76)*2,975$				-8,50850	
		odpočet dveří : $(0,6*1,97)$				1,18200	
		m.č. 1.40 (viz výkresy nový stav) : $-(1,76+0,9+1,76+0,9)*0,775$				-4,12300	
		odpočet dveří : $(0,6*1,97)$				1,18200	
		m.č. 1.41 (viz výkresy nový stav) : $-(3,150*2,975)$				9,37125	
5	632451254	Podtěr cementový samonivelační litéř. C 30, tl. přes 45 do 50 mm	m2	-12,39550	390,00	-4 834,25	dle SOD 2018/25-2-01 C-01 pol. č. 37
		m.č. 1.41 (viz výkresy nový stav) : $-(1,425*5,5)$				-7,83750	
		$-(0,87*1,76)$				-1,53120	
		$-(0,86*2,18+0,9*1,28)$				-3,02680	
6	632451293	Podtěr cementový samonivelační litéř. Příklad k cenám za každých dalších i započatých 5 mm tloušťky přes 50 mm tř. C 30	m2	-12,39550	35,00	-433,84	dle SOD 2018/25-2-01 C-01 pol. č. 38
		m.č. 1.41 (viz výkresy nový stav) : $-(1,425*5,5)$				-7,83750	
		$-(0,87*1,76)$				-1,53120	
		$-(0,86*2,18+0,9*1,28)$				-3,02680	
7	6324812-01	Separáční vrstva koddělení podlahových vrstev zpolyetylénové fólie-zesílená	m2	-13,63505	30,00	-409,05	dle SOD 2018/25-2-01 C-01 pol. č. 39
		m.č. 1.41 (viz výkresy nový stav) : $-(1,425*5,5)*1,1$				-8,62125	
		$-(0,87*1,76)*1,1$				-1,68432	
		$-(0,86*2,18+0,9*1,28)*1,1$				-3,32948	
8	632902-01	Příprava bet.podkladu pro provádění nového souvrství podlah (očistění)	m2	-12,39550	10,00	-123,96	dle SOD 2018/25-2-01 C-01 pol. č. 41
		m.č. 1.41 (viz výkresy nový stav) : $-(1,425*5,5)$				-7,83750	
		$-(0,87*1,76)$				-1,53120	
		$-(0,86*2,18+0,9*1,28)$				-3,02680	
Díl: 998		Přesun hmot				-697,68	

Položkový rozpočet

S:	2022-005	Rekonstrukce objektu UO Vsetín ul. Hlásenka 1516
O:	ZL 03	Změna dispozice soc. zařízení služba pro zbraně 1.NP C
R:	02	Odpočty - Architektonicko a stavebně technické řešení

P.č.	Číslo položky	Název položky	MJ	Množství	Cena / MJ	Celkem	Cenová úroveň
9	998017002	Přesun hmot pro budovy občanské výstavby, bydlení, výrobu a služby somezením mechanizace vodorovná dopravní vzdálenost do 100 m pro budovy s jakoukoliv nosnou konstrukcí výšky přes 6 do 12 m	t	-2,79070	250,00	-697,68	dle SOD 2018/25-2-01 C-01 pol. č. 88
Díl: 711		Izolace proti vodě, vlhkosti a plynům				-6 109,87	
10	7114931-01	Izolace proti podpovrchové a tlakové vodě vodorovná těsnící kaší vč.výztužné sítky a penetrace	m2	-0,76500	400,00	-306,00	dle SOD 2018/25-2-01 C-01 pol. č. 97
		m.č. 1.39 (viz výkresy nový stav) : -(0,9*0,85)		-0,76500			
11	7114931-02	Izolace proti podpovrchové a tlakové vodě svislá těsnící kaší vč.výztužné sítky a penetrace	m2	-12,76000	450,00	-5 742,00	dle SOD 2018/25-2-01 C-01 pol. č. 98
		m.č. 1.39 (viz výkresy nový stav) : -(0,9+0,45+0,55+1)*2,2		-6,38000			
		m.č. 1.37 (viz výkresy nový stav) : -(0,9+0,45+0,55+1)*2,2		-6,38000			
12	998711102	Přesun hmot pro izolace proti vodě, vlhkosti a plynům stanovený zhmožností přesunovaného materiálu vodorovná dopravní vzdálenost do 50 m v objektech výšky přes 6 do 12 m	t	-0,06187	1 000,00	-61,87	dle SOD 2018/25-2-01 C-01 pol. č. 99
Díl: 766		Konstrukce truhlářské				-12 946,70	
13	766-205C	205C-Dř.hl.pl.vnitř.dveře 600/1970mm HPL vč.kování,oc.zár. do zdí tl.100mm typ DZD s nátěrem,zámek mechanický s knoflíkem (WC klíčka),těsnění celoobvod-D+M(plný popis viz.výpis truhlář)	ks	-1,00000	12 840,00	-12 840,00	dle SOD 2018/25-2-01 C-01 pol. č. 150
		m.č. 1.40. (viz výkresy nový stav) : -1		-1,00000			
14	9987662-01	Přesun hmot pro konstrukce truhlářské vodorovná dopravní vzdálenost do 50 m v objektech výšky přes 6 do 12 m	kpl	-0,02134	5 000,00	-106,70	dle SOD 2018/25-2-01 C-01 pol. č. 154
Díl: 771		Podlahy z dlaždic				-20 145,95	
15	771111011	Příprava podkladu před provedením dlažby vysátí podlah	m2	-37,18650	10,00	-371,87	dle SOD 2018/25-2-01 C-01 pol. č. 160
		m.č. 1.41 (viz výkresy nový stav) : -(1,425*5,5)*3		-23,51250			
		-(0,87*1,76)*3		-4,59360			
		-(0,86*2,18+0,9*1,28)*3		-9,08040			
16	771574261	Montáž podlah z dlaždic keramických lepených flexibilním lepidlem velkoformátových pro vysoké mechanické zatížení protiskluzných nebo reliéfních (bezbariérových) přes 2 do 4 ks/m2	m2	-12,39550	720,00	-8 924,76	dle SOD 2018/25-2-01 C-01 pol. č. 163
		m.č. 1.41 (viz výkresy nový stav) : -(1,425*5,5)		-7,83750			
		-(0,87*1,76)		-1,53120			
		-(0,86*2,18+0,9*1,28)		-3,02680			
17	771579196	Montáž podlah z dlaždic keramických lepených flexibilním lepidlem Příplatek kcenám za dvousložkový spárovací tmel	m2	-12,39550	20,00	-247,91	dle SOD 2018/25-2-01 C-01 pol. č. 166
		m.č. 1.41 (viz výkresy nový stav) : -(1,425*5,5)		-7,83750			
		-(0,87*1,76)		-1,53120			

Položkový rozpočet

S:	2022-005	Rekonstrukce objektu UO Vsetín ul. Hlásenka 1516
O:	ZL 03	Změna dispozice soc. zařízení služba pro zbraně 1.NP C
R:	02	Odpočty - Architektonicko a stavebně technické řešení

P.č.	Číslo položky	Název položky	MJ	Množství	Cena / MJ	Celkem	Cenová úroveň
		-(0,86*2,18+0,9*1,28)				-3,02680	
18	771591111	Příprava podkladu před provedením dlažby nátěr penetrační na podlahu	m2	-12,39550	35,00	-433,84	dle SOD 2018/25-2-01 C-01 pol. č. 168
		m.č. 1.41 (viz výkresy noví stav) : -(1,425*5,5)				-7,83750	
		-(0,87*1,76)				-1,53120	
		-(0,86*2,18+0,9*1,28)				-3,02680	
19	998771102	Přesun hmot pro podlahy z dlaždic stanovený zhmotnosti přesunovaného materiálu vodorovná dopravní vzdálenost do 50 m v objektech výšky přes 6 do 12 m	t	-0,18919	1 000,00	-189,19	dle SOD 2018/25-2-01 C-01 pol. č. 172
20	597611-01	dlaždice keramické koupelňové(barevné) přes 2 do 4 ks/m2-protiskluzné (velkoformát)	m2	-14,25483	700,00	-9 978,38	dle SOD 2018/25-2-01 C-01 pol. č. 162
		m.č. 1.41 (viz výkresy noví stav) : -(1,425*5,5)*1,15				-9,01313	
		-(0,87*1,76)*1,15				-1,76088	
		-(0,86*2,18+0,9*1,28)*1,15				-3,48082	
Díl: 781		Dokončovací práce - obklady				-46 245,02	
21	781-01	Izolace koutů obkladu impregnovanými provazci	m	-39,60000	30,00	-1 188,00	dle SOD 2018/25-2-01 C-01 pol. č. 198
		m.č. 1.37 (viz výkresy nový stav) : -(5*2,2)				-11,00000	
		m.č. 1.39 (viz výkresy nový stav) : -(7*2,2)				-15,40000	
		m.č. 1.40 (viz výkresy nový stav) : -(6*2,2)				-13,20000	
22	781111011	Příprava podkladu před provedením obkladu oprášení (ometení) stěny	m2	-24,91200	5,00	-124,56	dle SOD 2018/25-2-01 C-01 pol. č. 200
		m.č. 1.37 (viz výkresy nový stav) : -(1+0,55+0,4+0,85)*2,2				-6,16000	
		m.č. 1.39 (viz výkresy nový stav) : -				-9,79000	
		(1+0,55+0,4+0,85+0,8+0,85)*2,2					
		m.č. 1.40 (viz výkresy nový stav) : -				-11,70400	
		(1,76+0,9+1,76+0,9)*2,2					
		odpočet dveří : (0,6*1,97)				1,18200	
		odpočet oken : (0,6*1,3*2)				1,56000	
23	781474153	Montáž obkladů vnitřních stěn z dlaždic keramických lepených flexibilním lepidlem velkoformátových hladkých přes 2 do 4 ks/m2	m2	-24,91200	720,00	-17 936,64	dle SOD 2018/25-2-01 C-01 pol. č. 201
		m.č. 1.37 (viz výkresy nový stav) : -(1+0,55+0,4+0,85)*2,2				-6,16000	
		m.č. 1.39 (viz výkresy nový stav) : -				-9,79000	
		(1+0,55+0,4+0,85+0,8+0,85)*2,2					
		m.č. 1.40 (viz výkresy nový stav) : -				-11,70400	
		(1,76+0,9+1,76+0,9)*2,2					
		odpočet dveří : (0,6*1,97)				1,18200	
		odpočet oken : (0,6*1,3*2)				1,56000	

Položkový rozpočet

S:	2022-005	Rekonstrukce objektu UO Vsetín ul. Hlásenka 1516
O:	ZL 03	Změna dispozice soc. zařízení služba pro zbraně 1.NP C
R:	02	Odpočty - Architektonicko a stavebně technické řešení

P.č.	Číslo položky	Název položky	MJ	Množství	Cena / MJ	Celkem	Cenová úroveň
24	781479196	Montáž obkladů vnitřních stěn z dlaždic keramických Příplatek kcenám za dvousložkový spárovací tmel	m2	-24,91200	20,00	-498,24	dle SOD 2018/25-2-01 C-01 pol. č. 204
		m.č. 1.37 (viz výkresy nový stav) : $-(1+0,55+0,4+0,85)*2,2$		-6,16000			
		m.č. 1.39 (viz výkresy nový stav) : $-(1+0,55+0,4+0,85+0,8+0,85)*2,2$		-9,79000			
		m.č. 1.40 (viz výkresy nový stav) : $-(1,76+0,9+1,76+0,9)*2,2$		-11,70400			
		odpočet dveří : $(0,6*1,97)$		1,18200			
		odpočet oken : $(0,6*1,3*2)$		1,56000			
25	7814941-R	Ostatní prvky nerezové profily lepené flexibilním lepidlem rohové-D+M	m	-4,40000	240,00	-1 056,00	dle SOD 2018/25-2-01 C-01 pol. č. 207
		m.č. 1.37 (viz výkresy nový stav) : $-(1*2,2)$		-2,20000			
		m.č. 1.39 (viz výkresy nový stav) : $-(1*2,2)$		-2,20000			
26	781495111	Příprava podkladu před provedením obkladu nátěr penetrační na stěnu	m2	-24,91200	35,00	-871,92	dle SOD 2018/25-2-01 C-01 pol. č. 210
		m.č. 1.37 (viz výkresy nový stav) : $-(1+0,55+0,4+0,85)*2,2$		-6,16000			
		m.č. 1.39 (viz výkresy nový stav) : $-(1+0,55+0,4+0,85+0,8+0,85)*2,2$		-9,79000			
		m.č. 1.40 (viz výkresy nový stav) : $-(1,76+0,9+1,76+0,9)*2,2$		-11,70400			
		odpočet dveří : $(0,6*1,97)$		1,18200			
		odpočet oken : $(0,6*1,3*2)$		1,56000			
27	781495115	Obklad - dokončující práce ostatní práce spárování silikonem	m	-39,60000	55,00	-2 178,00	dle SOD 2018/25-2-01 C-01 pol. č. 211
		m.č. 1.37 (viz výkresy nový stav) : $-(5*2,2)$		-11,00000			
		m.č. 1.39 (viz výkresy nový stav) : $-(7*2,2)$		-15,40000			
		m.č. 1.40 (viz výkresy nový stav) : $-(6*2,2)$		-13,20000			
28	998781102	Přesun hmot pro obklady keramické stanovený zhmotností přesunovaného materiálu vodorovná dopravní vzdálenost do 50 m v objektech výšky přes 6 do 12 m	t	-0,67430	1 000,00	-674,30	dle SOD 2018/25-2-01 C-01 pol. č. 212
29	28376-01	provazec těsnící impregnovaný	m	-41,58000	40,00	-1 663,20	dle SOD 2018/25-2-01 C-01 pol. č. 199
		-39,6*1,05		-41,58000			
30	597610-01	obkládačky keramické koupelnové (bílé i barevné) přes 2 do 4ks/m2 (velkoformát)	m2	-28,64880	700,00	-20 054,16	dle SOD 2018/25-2-01 C-01 pol. č. 202
		m.č. 1.37 (viz výkresy nový stav) : $-(6,16*1,15)$		-7,08400			
		m.č. 1.39 (viz výkresy nový stav) : $-(9,79*1,15)$		-11,25850			
		m.č. 1.40 (viz výkresy nový stav) : $-(8,962*1,15)$		-10,30630			
Díl: 784		Dokončovací práce - malby a tapety				-1 515,45	

Položkový rozpočet

S:	2022-005	Rekonstrukce objektu UO Vsetín ul. Hlásenka 1516
O:	ZL 03	Změna dispozice soc. zařízení služba pro zbraně 1.NP C
R:	02	Odpočty - Architektonicko a stavebně technické řešení

P.č.	Číslo položky	Název položky	MJ	Množství	Cena / MJ	Celkem	Cenová úroveň
31	784181101	Penetrace podkladu jednonásobná základní akrylátová v místnostech výšky do 3,80 m	m2	-25,25750	15,00	-378,86	dle SOD 2018/25-2-01 C-01 pol. č. 216

m.č. 1.37 (viz výkresy nový stav) : -
 $(1+0,55+0,4+0,85)*0,775$
 m.č. 1.39 (viz výkresy nový stav) : -
 $(1+0,55+0,4+0,85+0,8+0,85)*0,775$
 $-(2,1+0,76)*2,975$
 odpočet dveří : $(0,6*1,97)$
 m.č. 1.40 (viz výkresy nový stav) : -
 $(1,76+0,9+1,76+0,9)*0,775$
 odpočet dveří : $(0,6*1,97)$
 m.č. 1.41 (viz výkresy nový stav) : $-(3,150*2,975)$

32	784211121	Malby z malířských směsí otěruvzdorných za mokra dvojnásobné, bílé za mokra otěruvzdorné středně v místnostech výšky do 3,80 m	m2	-25,25750	45,00	-1 136,59	dle SOD 2018/25-2-01 C-01 pol. č. 217
----	-----------	--	----	-----------	-------	-----------	--

m.č. 1.37 (viz výkresy nový stav) : -
 $(1+0,55+0,4+0,85)*0,775$
 m.č. 1.39 (viz výkresy nový stav) : -
 $(1+0,55+0,4+0,85+0,8+0,85)*0,775$
 $-(2,1+0,76)*2,975$
 odpočet dveří : $(0,6*1,97)$
 m.č. 1.40 (viz výkresy nový stav) : -
 $(1,76+0,9+1,76+0,9)*0,775$
 odpočet dveří : $(0,6*1,97)$
 m.č. 1.41 (viz výkresy nový stav) : $-(3,150*2,975)$

Celkem:						-110 768,52
----------------	--	--	--	--	--	--------------------

Položkový rozpočet

S:	2022-005	Rekonstrukce objektu UO Vsetín ul. Hlásenka 1516
O:	ZL 03	Změna dispozice soc. zařízení služba pro zbraně 1.NP C
R:	03	Přípočty - Zařízení zdravotnických instalací

P.č	Číslo položky	Název položky	MJ	Množství	Cena / MJ	Celkem	Cenová úroveň
Díl: H713 Izolace tepelné						60,90	
	1	9987132-01 Přesun hmot pro izolace tepelné, výšky do 24 m	kpl	0,04060	1 500,00	60,90	dle SOD 2018/25-2-01 C-04-1 pol. č. 79
Díl: H721 Vnitřní kanalizace						56,00	
	2	9987212-01 Přesun hmot pro vnitřní kanalizaci, výšky do 24 m	kpl	0,04667	1 200,00	56,00	dle SOD 2018/25-2-01 C-04-1 pol. č. 80
Díl: H722 Vnitřní vodovod						95,84	
	3	9987222-01 Přesun hmot pro vnitřní vodovod, výšky do 24 m	kpl	0,03423	2 800,00	95,84	dle SOD 2018/25-2-01 C-04-1 pol. č. 81
Díl: H725 Zařizovací předměty						35,73	
	4	9987252-01 Přesun hmot pro zařizovací předměty, výšky do 24 m	kpl	0,02233	1 600,00	35,73	dle SOD 2018/25-2-01 C-04-1 pol. č. 82
Díl: 713 Izolace tepelné						2 210,00	
	5	713-2000PC Montáž-izolační potrubní pouzdra ALS	m	18,00000	60,00	1 080,00	dle SOD 2018/25-2-01 C-04-1 pol. č. 9
	6	722181214 Izolace návleková tl. stěny 20 mm	m	8,00000	60,00	480,00	dle SOD 2018/25-2-01 C-04-1 pol. č. 6
	7	722181214 Izolace návleková tl. stěny 20 mm	m	10,00000	65,00	650,00	dle SOD 2018/25-2-01 C-04-1 pol. č. 7
Díl: 721 Vnitřní kanalizace						4 430,00	
	8	721176102 Potrubí HT přípojovací D 40 x 1,8 mm	m	1,00000	320,00	320,00	dle SOD 2018/25-2-01 C-04-1 pol. č. 19
	9	721176103 Potrubí HT přípojovací D 50 x 1,8 mm	m	2,00000	340,00	680,00	dle SOD 2018/25-2-01 C-04-1 pol. č. 20
	10	721176105 Potrubí HT přípojovací D 110 x 2,7 mm	m	1,00000	530,00	530,00	dle SOD 2018/25-2-01 C-04-1 pol. č. 22
	11	721176114 Potrubí HT odpadní svislé D 75 x 1,9 mm	m	3,00000	450,00	1 350,00	dle SOD 2018/25-2-01 C-04-1 pol. č. 23
	12	721176115 Potrubí HT odpadní svislé D 110 x 2,7 mm	m	2,00000	610,00	1 220,00	dle SOD 2018/25-2-01 C-04-1 pol. č. 24

Položkový rozpočet

S:	2022-005	Rekonstrukce objektu UO Vsetín ul. Hlásenka 1516
O:	ZL 03	Změna dispozice soc. zařízení služba pro zbraně 1.NP C
R:	03	Přípočty - Zařízení zdravotnických instalací

P.č.	Číslo položky	Název položky	MJ	Množství	Cena / MJ	Celkem	Cenová úroveň
13	721194104	Vyvedení odpadních výpustek D 40 x 1,8	kus	3,00000	80,00	240,00	dle SOD 2018/25-2-01 C-04-1 pol. č. 25
14	721194105	Vyvedení odpadních výpustek D 50 x 1,8	kus	1,00000	90,00	90,00	dle SOD 2018/25-2-01 C-04-1 pol. č. 26
Díl: 722 Vnitřní vodovod						7 896,00	
15	722172340	Vícevrstvá trubka PP-RCT -čedičové vlákno D 20x2,8 mm	m	8,00000	320,00	2 560,00	dle SOD 2018/25-2-01 C-04-1 pol. č. 40
16	722172341	Vícevrstvá trubka PP-RCT -čedičové vlákno, D 25x3,5 mm	m	10,00000	350,00	3 500,00	dle SOD 2018/25-2-01 C-04-1 pol. č. 41
17	722190401	Vyvedení a upevnění výpustek DN 15	kus	4,00000	180,00	720,00	dle SOD 2018/25-2-01 C-04-1 pol. č. 44
18	722220111	Nástěnka K 247, pro výtokový ventil G 1/2	kus	4,00000	180,00	720,00	dle SOD 2018/25-2-01 C-04-1 pol. č. 47
19	722290226	Zkouška tlaku potrubí závitového DN 50	m	18,00000	10,00	180,00	dle SOD 2018/25-2-01 C-04-1 pol. č. 54
20	722290234	Proplach a dezinfekce vodovod.potrubí DN 80	m	18,00000	12,00	216,00	dle SOD 2018/25-2-01 C-04-1 pol. č. 55
Díl: 725 Zařizovací předměty						3 250,00	
21	725314290	Příslušenství k dřezu v kuchyňské sestavě	soubor	1,00000	450,00	450,00	dle SOD 2018/25-2-01 C-04-1 pol. č. 66
22	725823114	Baterie dřezová stojánková ruční, bez ovlír.odpadu	kus	1,00000	2 800,00	2 800,00	dle SOD 2018/25-2-01 C-04-1 pol. č. 70

Celkem:	18 034,47
----------------	------------------

Položkový rozpočet

S:	2022-005	Rekonstrukce objektu UO Vsetín ul. Hlásenka 1516
O:	ZL 03	Změna dispozice soc. zařízení služba pro zbraně 1.NP C
R:	04	Odpočty - Zařízení zdravotnických instalací

P.č.	Číslo položky	Název položky	MJ	Množství	Cena / MJ	Celkem	Cenová úroveň
Díl: H713							-26,75
		Izolace tepelné					
	1	9987132-01 Přesun hmot pro izolace tepelné, výšky do 24 m	kpl	-0,01783	1 500,00	-26,75	dle SOD 2018/25-2-01 C-04-1 pol. č. 79
Díl: H721							-11,51
		Vnitřní kanalizace					
	2	9987212-01 Přesun hmot pro vnitřní kanalizaci, výšky do 24 m	kpl	-0,00959	1 200,00	-11,51	dle SOD 2018/25-2-01 C-04-1 pol. č. 80
Díl: H722							-58,02
		Vnitřní vodovod					
	3	9987222-01 Přesun hmot pro vnitřní vodovod, výšky do 24 m	kpl	-0,02072	2 800,00	-58,02	dle SOD 2018/25-2-01 C-04-1 pol. č. 81
Díl: H725							-468,21
		Zařizovací předměty					
	4	9987252-01 Přesun hmot pro zařizovací předměty, výšky do 24 m	kpl	-0,29263	1 600,00	-468,21	dle SOD 2018/25-2-01 C-04-1 pol. č. 82
Díl: 713							-970,00
		Izolace tepelné					
	5	713-2000PC Montáž-izolační potrubní pouzdra ALS	m	-8,00000	60,00	-480,00	dle SOD 2018/25-2-01 C-04-1 pol. č. 9
	6	722181214 Izolace návleková tl. stěny 20 mm	m	-6,00000	60,00	-360,00	dle SOD 2018/25-2-01 C-04-1 pol. č. 6
	7	722181214 Izolace návleková tl. stěny 20 mm	m	-2,00000	65,00	-130,00	dle SOD 2018/25-2-01 C-04-1 pol. č. 7
Díl: 721							-910,00
		Vnitřní kanalizace					
	8	721176102 Potrubí HT přípojovací D 40 x 1,8 mm	m	-1,00000	320,00	-320,00	dle SOD 2018/25-2-01 C-04-1 pol. č. 19
	9	721176103 Potrubí HT přípojovací D 50 x 1,8 mm	m	-1,00000	340,00	-340,00	dle SOD 2018/25-2-01 C-04-1 pol. č. 20
	10	721194104 Vyvedení odpadních výpustek D 40 x 1,8	kus	-2,00000	80,00	-160,00	dle SOD 2018/25-2-01 C-04-1 pol. č. 25
	11	721194105 Vyvedení odpadních výpustek D 50 x 1,8	kus	-1,00000	90,00	-90,00	dle SOD 2018/25-2-01 C-04-1 pol. č. 26
Díl: 722							-4 780,00
		Vnitřní vodovod					
	12	722172340 Vícevrstvá trubka PP-RCT -čedičové vlákno D 20x2,8 mm	m	-6,00000	320,00	-1 920,00	dle SOD 2018/25-2-01 C-04-1 pol. č. 40

Položkový rozpočet

S:	2022-005	Rekonstrukce objektu UO Vsetín ul. Hlásenka 1516
O:	ZL 03	Změna dispozice soc. zařízení služba pro zbraně 1.NP C
R:	04	Odpočty - Zařízení zdravotnických instalací

P.č.	Číslo položky	Název položky	MJ	Množství	Cena / MJ	Celkem	Cenová úroveň
13	722172341	Vícevrstvá trubka PP-RCT -čedičové vlákno, D 25x3,5 mm	m	-2,00000	350,00	-700,00	dle SOD 2018/25-2-01 C-04-1 pol. č. 41
14	722190401	Vyvedení a upevnění výpustek DN 15	kus	-6,00000	180,00	-1 080,00	dle SOD 2018/25-2-01 C-04-1 pol. č. 44
15	722220111	Nástěnka K 247, pro výtokový ventil G 1/2	kus	-6,00000	180,00	-1 080,00	dle SOD 2018/25-2-01 C-04-1 pol. č. 47
Díl: 725		Zařizovací předměty				-34 600,00	
16	725-012PC	Příslušenství sprch ruční sprcha.držák,hadice 1,5 m	sada	-1,00000	2 700,00	-2 700,00	dle SOD 2018/25-2-01 C-04-1 pol. č. 57
17	725017164	Umyvadlo na šrouby , 65 x 52 cm, bílé	soubor	-2,00000	4 500,00	-9 000,00	dle SOD 2018/25-2-01 C-04-1 pol. č. 61
18	725-1002PC	Sprchová vanička litý mramor 90/90+sifon	ks	-1,00000	5 500,00	-5 500,00	dle SOD 2018/25-2-01 C-04-1 pol. č. 58
19	725-1043PC	Sprch.zástěna sklo dveře 90	ks	-1,00000	8 000,00	-8 000,00	dle SOD 2018/25-2-01 C-04-1 pol. č. 59
20	725823111	Baterie umyvadlová stoján. ruční, bez otvír.odpadu	kus	-2,00000	3 300,00	-6 600,00	dle SOD 2018/25-2-01 C-04-1 pol. č. 69
21	725845111	Baterie sprchová nástěnná ruční, bez příslušenství	kus	-1,00000	2 800,00	-2 800,00	dle SOD 2018/25-2-01 C-04-1 pol. č. 71

Celkem:	-41 824,49
----------------	-------------------

Položkový rozpočet

S:	2022-005	Rekonstrukce objektu UO Vsetín ul. Hlásenka 1516
O:	ZL 03	Změna dispozice soc. zařízení služba pro zbraně 1.NP C
R:	05	Přípočty - Zařízení pro ústřední vytápění

P.č.	Číslo položky	Název položky	MJ	Množství	Cena / MJ	Celkem	Cenová úroveň
Díl: H733 Rozvod potrubí						2,98	
	1 74 9987332-01	Přesun hmot pro rozvody potrubí, výšky do 24 m	kpl	0,00124	2 400,00	2,98	dle SOD 2018/25-2-01 C-04-2 pol. č. 74
Díl: H734 Armatury						8,19	
	2 75 9987342-01	Přesun hmot pro armatury, výšky do 24 m	kpl	0,01024	800,00	8,19	dle SOD 2018/25-2-01 C-04-2 pol. č. 75
Díl: H735 Otopná tělesa						47,59	
	3 76 9987352-01	Přesun hmot pro otopná tělesa, výšky do 24 m	kpl	0,01322	3 600,00	47,59	dle SOD 2018/25-2-01 C-04-2 pol. č. 76
Díl: 733 Rozvod potrubí						859,20	
	4 733190106R00	Tlaková zkouška potrubí DN 32	m	2,00000	9,60	19,20	RTS 22/I
	5 196313534	Trubka měděná 15 x 1 mm vč.tvarovek	m	2,00000	310,00	620,00	dle SOD 2018/25-2-01 C-04-2 pol. č. 15
	6 28 733164102	Montáž potrubí z měděných trubek vytápění D 15 mm	m	2,00000	110,00	220,00	dle SOD 2018/25-2-01 C-04-2 pol. č. 28
Díl: 734 Armatury						1 169,00	
	7 734226122RT2	Ventil term.rohový,vnitř.z.Heimeier STANDARD DN 15 s termostatickou hlavíci Heimeier K	kus	1,00000	914,00	914,00	RTS 22/I
	8 734264212	Šroubení uzavírat.rohové,vnitřní z. DN15	kus	1,00000	255,00	255,00	dle SOD 2018/25-2-01 B-04-2 pol. č. 56
Díl: 735 Otopná tělesa						3 840,00	
	9 60 735156557	Otopná tělesa panelová -s bočním příp. 21 500/1100	kus	1,00000	3 840,00	3 840,00	dle SOD 2018/25-2-01 C-04-2 pol. č. 60

Celkem:	5 926,96
----------------	-----------------

Položkový rozpočet

S:	2022-005	Rekonstrukce objektu UO Vsetín ul. Hlásenka 1516
O:	ZL 03	Změna dispozice soc. zařízení služba pro zbraně 1.NP C
R:	06	Odpočty - Zařízení pro ústřední vytápění

P.č.	Číslo položky	Název položky	MJ	Množství	Cena / MJ	Celkem	Cenová úroveň
Díl: H733 Rozvod potrubí						-9,24	
1	74 9987332-01	Přesun hmot pro rozvody potrubí, výšky do 24 m	kpl	-0,00385	2 400,00	-9,24	dle SOD 2018/25-2-01 C-04-2 pol. č. 74
Díl: H734 Armatury						-3,46	
2	75 9987342-01	Přesun hmot pro armatury, výšky do 24 m	kpl	-0,00433	800,00	-3,46	dle SOD 2018/25-2-01 C-04-2 pol. č. 75
Díl: H735 Otopná tělesa						-32,83	
3	76 9987352-01	Přesun hmot pro otopná tělesa, výšky do 24 m	kpl	-0,00912	3 600,00	-32,83	dle SOD 2018/25-2-01 C-04-2 pol. č. 76
Díl: 733 Rozvod potrubí						-2 880,00	
4	196313535	Trubka měděná 18 x 1 mm vč.tvarovek	m	-6,00000	350,00	-2 100,00	dle SOD 2018/25-2-01 C-04-2 pol. č. 16
5	29 733164103	Montáž potrubí z měděných trubek vytápění D 18 mm	m	-6,00000	130,00	-780,00	dle SOD 2018/25-2-01 C-04-2 pol. č. 29
Díl: 734 Armatury						-495,00	
6	43 734226212	Ventil term.přímý,vnitř.z. dvojregulační DN 15	kus	-1,00000	285,00	-285,00	dle SOD 2018/25-2-01 C-04-2 pol. č. 43
7	48 734264122	Šroubení uzavírat.přímé,vnitřní z. N 15	kus	-1,00000	210,00	-210,00	dle SOD 2018/25-2-01 C-04-2 pol. č. 48
Díl: 735 Otopná tělesa						-2 649,00	
8	57 735156544	Otopná tělesa panelová -s bočním příp. 21 500/ 800	kus	-1,00000	2 649,00	-2 649,00	dle SOD 2018/25-2-01 C-04-2 pol. č. 57

Celkem:	-6 069,53
----------------	------------------

Položkový rozpočet

S:	2022-005	Rekonstrukce objektu UO Vsetín ul. Hlásenka 1516
O:	ZL 03	Změna dispozice soc. zařízení služba pro zbraně 1.NP C
R:	07	Přípočty - Zařízení silnoproudé elektrotechniky

P.č.	Číslo položky	Název položky	MJ	Množství	Cena / MJ	Celkem	Cenová úroveň
Díl: D144.01		Dodávky	18 500,00				
	1 D144.0111	Osoušeč rukou-viz v.č. D1.4.4-02 až 06 Tryskový osoušeč, 24 trysek, hepa filtry nástěnný, v657 š296 x h203 mm, IPx4, celkový příkon 2000W, 230V hlučnost 70dB, proud vzduchu 85-105m/s, 7,5 kg	ks	1,00000	18 500,00	18 500,00	dle SOD 2018/25-2-01 B-04-4 pol. č. 11
Díl: D144.03		Svítlidla-viz v.č.D.1.4.4-07 až 11	5 301,00				
	2 D144.0301	Svítlidlo A1-kanceláře přisazené panelové LED svítidlo 600x600 45W, 4000K, 4200lm, IP40, 230V	ks	3,00000	1 767,00	5 301,00	dle SOD 2018/25-2-01 C-04-4 pol. č. 15
Díl: D144.05		Spínače, zásuvky, instalační materiál, viz v.č.05.1-02 až 07	3 940,00				
	3 D144.0501	VYPÍNAČE POD OMÍTKU, PŘÍSTROJ, KOLÉBKA, BÍLÝ,IP20 10A, 250V spínače jednopólový, řazení 1,	ks	1,00000	185,00	185,00	dle SOD 2018/25-2-01 C-04-4 pol. č. 27
	4 D144.0515	ZÁSUVKA NN KOMPLETNÍ,POD OMÍTKU IP20 16A, 230V, BÍLÁ jednonásobná, s ochranným kolíkem, 3.st.proti přepětí,	ks	5,00000	751,00	3 755,00	dle SOD 2018/25-2-01 C-04-4 pol. č. 41
Díl: D144.06		Kabely, úložné konstrukce, viz v.č.D.1.4.4-02 až 06 a 17 až 39	9 260,00				
	5 D144.0614	KABEL SILOVÝ,IZOLACE PVC CYKY 3ACx1.5 mm2,	m	30,00000	32,00	960,00	dle SOD 2018/25-2-01 C-04-4 pol. č. 65
	6 D144.0616	KABEL SILOVÝ,IZOLACE PVC CYKY 3Cx2.5 mm2,	m	200,00000	40,00	8 000,00	dle SOD 2018/25-2-01 C-04-4 pol. č. 67
	7 D144.0629	UKONČENÍ VODIČŮ V ROZVADEČÍCH Do 10 mm2	ks	15,00000	20,00	300,00	dle SOD 2018/25-2-01 C-04-4 pol. č. 80
Díl: D144.08		Zednické výpomoci	660,00				
	8 D144.0803	VYSEKANI KAPES VE ZDIVU CIHELNEM PRO KRABICE 50x50x50 mm	ks	6,00000	35,00	210,00	dle SOD 2018/25-2-01 C-04-4 pol. č. 92
	9 D144.0806	VYSEKANI RYH VE ZDIVU CIHELNEM - HLOUBKA 30mm Šíře 70 mm	m	10,00000	45,00	450,00	dle SOD 2018/25-2-01 C-04-4 pol. č. 95

Celkem:	37 661,00
----------------	------------------

Položkový rozpočet

S:	2022-005	Rekonstrukce objektu UO Vsetín ul. Hlásenka 1516
O:	ZL 03	Změna dispozice soc. zařízení služba pro zbraně 1.NP C
R:	08	Odpočty - Zařízení silnoproudé elektrotechniky

P.č.	Číslo položky	Název položky	MJ	Množství	Cena / MJ	Celkem	Cenová úroveň
Díl: D144.03		Svítlidla-viz v.č.D.1.4.4-07 až 11				-1 232,00	
1	D144.0304	Svítlidlo C-soc.zařízení vestavné kulaté LED svítlidlo, opál sklo 25W, 4000K, 2350lm, IP44, 230V	ks	-1,00000	1 232,00	-1 232,00	dle SOD 2018/25 2-01 C-04-4 pol. č. 18

Celkem:	-1 232,00
----------------	------------------

Položkový rozpočet

S:	2022-005	Rekonstrukce objektu UO Vsetín ul. Hlásenka 1516
O:	ZL 03	Změna dispozice soc. zařízení služba pro zbraně 1.NP C
R:	09	Přípočty - Zařízení slaboproudé elektrotechniky

P.č.	Číslo položky	Název položky	MJ	Množství	Cena / MJ	Celkem	Cenová úroveň
Díl: D3		Trasy				985,80	
1	17.2	Krabičky KU 68	ks	6,00000	164,30	985,80	dle SOD 2018/25-2-01 C-04-5 pol. č. 80

Celkem:	985,80
----------------	---------------

Položkový rozpočet

S:	2022-005	Rekonstrukce objektu UO Vsetín ul. Hlásenka 1516
O:	ZL 03	Změna dispozice soc. zařízení služba pro zbraně 1.NP C
R:	10	Odpočty - Zařízení slaboproudé elektrotechniky

P.č.	Číslo položky	Název položky	MJ	Množství	Gena / MJ	Celkem	Cenová úroveň
Díl: D1		Strukturovaná kabeláž				-1 066,00	
	16	Datová zásuvka 2xRJ45, Cat.6a, STP - do stěny (komplet - krabička, keystone, rámeček, maska) - Design nutno koordinovat s profesí silnoproud	ks	-2,00000	533,00	-1 066,00	dle SOD 2018/25-2-01 C-04-5 pol. č. 6
Díl: D3		Trasy				-1 241,20	
	29	Kabel U/FTP, 4p., Cat.6a, LSZH	m	-40,00000	31,03	-1 241,20	dle SOD 2018/25-2-01 C-04-5 pol. č. 9

Celkem:	-2 307,20
----------------	------------------

Položkový rozpočet stavby

Stavba: **2022-005** **Rekonstrukce objektu UO Vsetín ul. Hlásenka 1516**

Název: **ZL 04** **Stavební úpravy dělicích příček v chodbách**

Objednatel: **Česká republika - Krajské ředitelství Zlínského kraje** IČO: **72052767**
J.A. Bati 5637 DIČ: **CZ72052767**
760 01 Zlín

Zhotovitel: **Zlínské stvaby, a.s.** IČO: **25317300**
K Majáku 5001 DIČ: **CZ25317300**
760 01 Zlín

Vypracoval:

Rozpis ceny Celkem

HSV			514 589,78
PSV			0,00
MON			0,00
Vedlejší náklady			0,00
Ostatní náklady			0,00
Celkem			514 589,78

Rekapitulace daní

Základ pro sníženou DPH	15 %		0,00 CZK
Snížená DPH	15 %		0,00 CZK
Základ pro základní DPH	21 %		514 589,78 CZK
Základní DPH	21 %		108 063,85 CZK
Zaokrouhlení			0,00 CZK

Cena celkem s DPH 622 653,63 CZK

v r. 2022 dne 11. 10. 2022

Zlínské stvaby
 K majáku 5001
 IČ: 2531
 DIČ: CZ25

Za zhotov

dozor

Rekapitulace dílčích částí

Číslo	Název	Základ pro sníženou DPH	Základ pro základní DPH	DPH celkem	Cena celkem	%
ZL 04	Stavební úpravy dělicích příček v chodbách	0,00	514 589,78	108 063,86	622 653,64	100
01	Přípočty - Architektonicko a stavebně technické řešení - část A	0,00	268 016,99	56 283,57	324 300,56	52
02	Odpočty - Architektonicko a stavebně technické řešení - část A	0,00	-29 740,34	-6 245,47	-35 985,81	-6
03	Přípočty - Architektonicko a stavebně technické řešení - část B	0,00	176 032,18	36 966,76	212 998,94	34
04	Odpočty - Architektonicko a stavebně technické řešení - část B	0,00	-20 531,84	-4 311,69	-24 843,53	-4
05	Přípočty - Architektonicko a stavebně technické řešení - část C	0,00	135 952,03	28 549,93	164 501,96	26
06	Odpočty - Architektonicko a stavebně technické řešení - část C	0,00	-15 139,24	-3 179,24	-18 318,48	-3
Celkem za stavbu		0,00	514 589,78	108 063,86	622 653,64	100

Rekapitulace přípočtů a odpočtů

Název	Základ pro sníženou DPH	Základ pro základní DPH	DPH celkem	Cena celkem	%
Přípočty celkem	0,00	580 001,20	121 800,26	701 801,46	113
Odpočty celkem	0,00	-65 411,42	-13 736,40	-79 147,82	-13
Celkem za stavbu	0,00	514 589,78	108 063,86	622 653,64	100

Rekapitulace dílů - Přípočty - Architektonicko a stavebně technické řešení - část A

Číslo	Název	Typ dílu			Celkem	%
3	Svislé a kompletní konstrukce	HSV			196 645,20	73,4
9	Ostatní konstrukce a práce, bourání	HSV			17 331,20	6,5
997	Přesun sutě	HSV			47 496,15	17,7
998	Přesun hmot	HSV			6 544,44	2,4
Cena celkem					268 016,99	100,0

Rekapitulace dílů - Odpočty - Architektonicko a stavebně technické řešení - část A

Číslo	Název	Typ dílu			Celkem	%
9	Ostatní konstrukce a práce, bourání	HSV			-12 998,40	43,7
997	Přesun sutě	HSV			-16 741,94	56,3
Cena celkem					-29 740,34	100,0

Rekapitulace dílů - Přípočty - Architektonicko a stavebně technické řešení - část B

Číslo	Název	Typ dílu			Celkem	%
3	Svislé a kompletní konstrukce	HSV			126 378,00	71,8
9	Ostatní konstrukce a práce, bourání	HSV			11 428,80	6,5
997	Přesun sutě	HSV			33 930,69	19,3
998	Přesun hmot	HSV			4 294,69	2,4
Cena celkem					176 032,18	100,0

Rekapitulace dílů - Odpočty - Architektonicko a stavebně technické řešení - část B

Číslo	Název	Typ dílu			Celkem	%
9	Ostatní konstrukce a práce, bourání	HSV			-8 571,60	41,7
997	Přesun sutě	HSV			-11 960,24	58,3
Cena celkem					-20 531,84	100,0

Rekapitulace dílů - Přípočty - Architektonicko a stavebně technické řešení - část C

Číslo	Název	Typ dílu			Celkem	%
3	Svislé a kompletní konstrukce	HSV			99 626,40	73,3
9	Ostatní konstrukce a práce, bourání	HSV			8 822,40	6,5
997	Přesun sutě	HSV			24 177,79	17,8
998	Přesun hmot	HSV			3 325,44	2,4
Cena celkem					135 952,03	100,0

Rekapitulace dílů - Odpočty - Architektonicko a stavebně technické řešení - část C

Číslo	Název	Typ dílu			Celkem	%
9	Ostatní konstrukce a práce, bourání	HSV			-6 616,80	43,7
997	Přesun sutě	HSV			-8 522,44	56,3

Cena celkem					-15 139,24	100,0
-------------	--	--	--	--	------------	-------

Položkový rozpočet

S:	2022-005	Rekonstrukce objektu UO Vsetín ul. Hlásenka 1516
O:	ZL 04	Stavební úpravy dělicích příček v chodbách
R:	01	Přípočty - Architektonicko a stavebně technické řešení - část A

P.č.	Číslo položky	Název položky	MJ	Množství	Cena / MJ	Celkem	Cenová úroveň
Díl: 3		Svislé a kompletní konstrukce				196 645,20	
1	317168022	Překlady keramické ploché osazené do maltového lože, výšky překladu 71 mm šířky 145 mm, délky 1250 mm	kus	43,00000	450,00	19 350,00	dle SOD 2018/25-2-01 A-01 pol. č. 2
		2.NP - A (viz výkresy nový stav) :					
		2.21, 2.23, 2.24, 2.24, 2.25, 2.26, 2.27, 2.31, 2.32, 2.33, 2.34, 2.35, 2.39, 2.40, 2.41 : 13		13,00000			
		3.NP - A (viz výkresy nový stav) :					
		3.45, 3.46, 3.47, 3.48, 3.51, 3.52, 3.53, 3.54, 3.55, 3.56, 3.61, 3.64, 3.66 : 13		13,00000			
		4.NP A (viz výkresy nový stav) :					
		4.18, 4.19, 4.20, 4.21, 4.22, 4.23, 4.27, 4.28, 4.29, 4.30, 4.31, 4.32, 4.36, 4.37, 4.38, 4.39, 4.40 : 17		17,00000			
2	342244111	Příčky jednoduché z cihel děrovaných klasických spojených na pero a drážku na maltu M5, pevnost cihel do P15, tl. příčky 115 mm	m2	216,64000	780,00	168 979,20	dle SOD 2018/25-2-01 A-01 pol. č. 6
		2.NP - A (viz výkresy nový stav) :					
		2.21, 2.23, 2.24, 2.24, 2.25, 2.26, 2.27, 2.31, 2.32, 2.33, 2.34, 2.35, 2.39, 2.40, 2.41 :		118,26000			
		$(3+3+3+3+3+3+3+1,8+3+3+1,35+6,15+4,5)*2,7$					
		odpočet oken : -2,6*0,6*13		-20,28000			
		-1,4*0,6*1		-0,84000			
		odpočet dveří : -2*0,8*13		-20,80000			
		Mezisoučet		76,34000			
		3.NP - A (viz výkresy nový stav) :					
		3.45, 3.46, 3.47, 3.48, 3.51, 3.52, 3.53, 3.54, 3.55, 3.56, 3.61, 3.64, 3.66 : $(3+3+3+3+3+3+3+3+3+3+3+3+1,8+1,2+3+3+3)*2,7$		105,30000			
		odpočet oken : -2,6*0,6*14		-21,84000			
		odpočet dveří : -2*0,8*13		-20,80000			
		Mezisoučet		62,66000			
		4.NP A (viz výkresy nový stav) :					
		4.18, 4.19, 4.20, 4.21, 4.22, 4.23, 4.27, 4.28, 4.29, 4.30, 4.31, 4.32, 4.36, 4.37, 4.38, 4.39, 4.40 :		129,60000			
		$(3+3+3+3+3+3+3+3+3+3+3+3+1,8+1,2+3+3+3)*2,7$					
		odpočet oken : -2,6*0,6*16		-24,96000			
		odpočet dveří : -2*0,8*16		-25,60000			
		-2*0,7*1		-1,40000			
		Mezisoučet		77,64000			
3	342291131	Ukotvení příček plochými kotvami, do konstrukce betonové	m	237,60000	35,00	8 316,00	dle SOD 2018/25-2-01 A-01 pol. č. 9
		2.NP - A (viz výkresy nový stav) :					
		2.21, 2.23, 2.24, 2.24, 2.25, 2.26, 2.27, 2.31, 2.32, 2.33, 2.34, 2.35, 2.39, 2.40, 2.41 : 14*2*2,7		75,60000			
		3.NP - A (viz výkresy nový stav) :					
		3.45, 3.46, 3.47, 3.48, 3.51, 3.52, 3.53, 3.54, 3.55, 3.56, 3.61, 3.64, 3.66 : 14*2*2,7		75,60000			
		4.NP A (viz výkresy nový stav) :					

Položkový rozpočet

S:	2022-005	Rekonstrukce objektu UO Vsetín ul. Hlásenka 1516
O:	ZL 04	Stavební úpravy dělicích příček v chodbách
R:	01	Přípočty - Architektonicko a stavebně technické řešení - část A

P.č.	Číslo položky	Název položky	MJ	Množství	Cena / MJ	Celkem	Cenová úroveň
		4.18, 4.19, 4.20, 4.21, 4.22, 4.23, 4.27, 4.28, 4.29, 4.30, 4.31, 4.32, 4.36, 4.37, 4.38, 4.39, 4.40 : 16'2'2,7		86,40000			

Díl: 9		Ostatní konstrukce a práce, bourání	17 331,20				
4	962031133	Bourání příček z cihel, tvárnic nebo přičkovek z cihel pálených, plných nebo dutých na maltu vápennou nebo vápenocementovou, tl. do 150 mm	m2	216,64000	80,00	17 331,20	dle SOD 2018/25-2-01 A-01 pol. č. 73

2.NP - A (viz výkresy nový stav) :		
2.21, 2.23, 2.24, 2.24, 2.25, 2.26, 2.27, 2.31, 2.32, 2.33, 2.34, 2.35, 2.39, 2.40, 2.41 :		118,26000
(3+3+3+3+3+3+3+3+1,8+3+3+1,35+6,15+4,5)*2,7		
odpočet oken : -2,6*0,6*13		-20,28000
-1,4*0,6*1		-0,84000
odpočet dveří : -2*0,8*13		-20,80000
Mezisoučet		76,34000
3.NP - A (viz výkresy nový stav) :		
3.45, 3.46, 3.47, 3.48, 3.51, 3.52, 3.53, 3.54, 3.55, 3.56, 3.61, 3.64, 3.66 : (3+3+3+3+3+3+3+3+3+3+3+3+1,8+1,2+3+3+3)*2,7		105,30000
odpočet oken : -2,6*0,6*14		-21,84000
odpočet dveří : -2*0,8*13		-20,80000
Mezisoučet		62,66000
4.NP A (viz výkresy nový stav) :		
4.18, 4.19, 4.20, 4.21, 4.22, 4.23, 4.27, 4.28, 4.29, 4.30, 4.31, 4.32, 4.36, 4.37, 4.38, 4.39, 4.40 :		129,60000
(3+3+3+3+3+3+3+3+3+3+3+3+1,8+1,2+3+3+3)*2,7		
odpočet oken : -2,6*0,6*16		-24,96000
odpočet dveří : -2*0,8*16		-25,60000
-2*0,7*1		-1,40000
Mezisoučet		77,64000

Díl: 997		Přesun sutě	47 496,15				
5	997013153	Vnitrostaveništní doprava sutí a vybouraných hmot vodorovně do 50 m svisle somezením mechanizace pro budovy a haly výšky přes 9 do 12 m	t	56,54304	250,00	14 135,76	dle SOD 2018/25-2-01 A-01 pol. č. 101
6	997013501	Odvoz sutí a vybouraných hmot na skládku nebo meziskládku se složením, na vzdálenost do 1 km	t	56,54304	190,00	10 743,18	dle SOD 2018/25-2-01 A-01 pol. č. 104
7	997013509	Odvoz sutí a vybouraných hmot na skládku nebo meziskládku se složením, na vzdálenost Příplatek k ceně za každý další i započatý 1 km přes 1 km	t	565,43040	10,00	5 654,30	dle SOD 2018/25-2-01 A-01 pol. č. 105
8	997013631	Poplatek za uložení stavebního odpadu na skládce (skládkově) smíšeného stavebního a demoličního zatříděného do Katalogu odpadů pod kódem 17 09 04	t	56,54304	300,00	16 962,91	dle SOD 2018/25-2-01 A-01 pol. č. 106
Díl: 998		Přesun hmot	6 544,44				

Položkový rozpočet

S:	2022-005	Rekonstrukce objektu UO Vsetín ul. Hlásenka 1516
O:	ZI. 04	Stavební úpravy dělicích příček v chodbách
R:	01	Přípočty - Architektonicko a stavebně technické řešení - část A

P.č.	Číslo položky	Název položky	MJ	Množství	Cena / MJ	Celkem	Cenová úroveň
9	998017002	Přesun hmot pro budovy občanské výstavby, bydlení, výrobu a služby smezením mechanizace vodorovná dopravní vzdálenost do 100 m pro budovy sjakoukoliv nosnou konstrukcí výšky přes 6 do 12 m	t	26,17774	250,00	6 544,44	dle SOD 2018/25-2.01 A-01 pol. č. 107

Celkem:	268 016,99
----------------	-------------------

Položkový rozpočet

S:	2022-005	Rekonstrukce objektu UO Vsetín ul. Hlásenka 1516
O:	ZL 04	Stavební úpravy dělicích příček v chodbách
R:	02	Odpočty - Architektonicko a stavebně technické řešení - část A

P.č.	Číslo položky	Název položky	MJ	Množství	Cena / MJ	Celkem	Cenová úroveň	
Díl: 9						-12 998,40		
	1	978013191	Odlučení vápenných nebo vápenocementových omítek vnitřních ploch stěn svyškabáním spar, sočištěním zdiva, v rozsahu přes 50 do 100 %	m2	-433,28000	30,00	-12 998,40	dle SOD 2018/25-2-01 A-01 pol. č. 98

Objekt A : -216,64*2

-433,28000

Díl: 997						-16 741,94		
Přesun sutě								
	2	997013153	Vnitrostaveništní doprava sutí a vybouraných hmot vodorovně do 50 m svisle somezením mechanizace pro budovy a haly výšky přes 9 do 12 m	t	-19,93088	250,00	-4 982,72	dle SOD 2018/25-2-01 A-01 pol. č. 101
	3	997013501	Odvoz sutí a vybouraných hmot na skládku nebo meziskládku se složením, na vzdálenost do 1 km	t	-19,93088	190,00	-3 786,87	dle SOD 2018/25-2-01 A-01 pol. č. 104
	4	997013509	Odvoz sutí a vybouraných hmot na skládku nebo meziskládku se složením, na vzdálenost Příplatek k ceně za každý další i započatý 1 km přes 1 km	t	-199,30880	10,00	-1 993,09	dle SOD 2018/25-2-01 A-01 pol. č. 105
	5	997013631	Poplatek za uložení stavebního odpadu na skládce (skládkovné) smíšeného stavebního a demoličního zatříděného do Katalogu odpadů pod kódem 17 09 04	t	-19,93088	300,00	-5 979,26	dle SOD 2018/25-2-01 A-01 pol. č. 106

Celkem:

-29 740,34

Položkový rozpočet

S:	2022-005	Rekonstrukce objektu UO Vsetín ul. Hlásenka 1516
O:	ZL 04	Stavební úpravy dělicích příček v chodbách
R:	03	Přípočty - Architektonicko a stavebně technické řešení - část B

P.č.	Číslo položky	Název položky	MJ	Množství	Cena / MJ	Celkem	Cenová úroveň	
Díl: 3		Svislé a kompletní konstrukce				126 378,00		
	1	317168022	Překlady keramické ploché osazené do maltového lože, výšky překladu 71 mm šířky 145 mm, délky 1250 mm	kus	21,00000	450,00	9 450,00	dle SOD 2018/25-2-01 B-01 pol. č. 18

3.NP - B (viz výkresy nový stav) :
 3.07, 3.08, 3.09, 3.11, 3.12, 3.14, 3.15, 3.16, 3.17, 3.35,
 3.36, 3.37, 3.38, 3.65 : 14
 2.NP - B (viz výkresy nový stav) :
 2.08, 2.13, 2.42, 2.43, 2.44, 2.45, 2.46 : 7

	2	342244111	Příčky jednoduché z cihel děrovaných klasických spojených na pero a drážku na maltu M5, pevnost cihel do P15, tl. příčky 115 mm	m2	143,85000	780,00	112 203,00	dle SOD 2018/25-2-01 B-01 pol. č. 22
--	---	-----------	---	----	-----------	--------	------------	---

3.NP - B (viz výkresy nový stav) :
 3.07, 3.08, 3.09, 3.11, 3.12, 3.13, 3.14, 3.15, 3.16, 3.17,
 3.35, 3.36, 3.37, 3.38, 3.65 :
 $(3+3+3+3+3+3+3+3+3+5+3+3+6+5)*2,7$
 odpočet oken : -2,6*0,6*14
 -4,4*0,6*2
 odpočet dveří : -2*0,8*14
 Mezisoučet
 2.NP - B (viz výkresy nový stav) :
 2.08, 2.13, 2.42, 2.43, 2.44, 2.45, 2.46 :
 $(3+9+5+3+3+3+3)*2,7$
 odpočet oken : -2,6*0,6*8
 -4,4*0,6*1
 odpočet dveří : -2*0,8*7
 Mezisoučet
 3.NP - B (viz výkresy nový stav) :
 m.č. 3.01 - změna příčky :
 nový výměra příčky : $(1,85+1,6)*2,975-(2*0,9)$
 původní výměra příčky : $-((3,05*2,975)-2*0,8)$
 Mezisoučet

	3	342291131	Ukolvení příček plochými kolovými, do konstrukce betonové	m	135,00000	35,00	4 725,00	dle SOD 2018/25-2-01 B-01 pol. č. 25
--	---	-----------	---	---	-----------	-------	----------	---

3.NP - B (viz výkresy nový stav) :
 3.07, 3.08, 3.09, 3.11, 3.12, 3.13, 3.14, 3.15, 3.16, 3.17,
 3.35, 3.36, 3.37, 3.38, 3.65 : $16*2*2,7$
 2.NP - B (viz výkresy nový stav) :
 2.08, 2.13, 2.42, 2.43, 2.44, 2.45, 2.46 : $9*2*2,7$

Díl: 9		Ostatní konstrukce a práce, bourání				11 428,80		
	4	962031133	Bourání příček z cihel, tvárníc nebo příčkových z cihel pálených, plných nebo dutých na maltu vápennou nebo vápenocementovou, tl. do 150 mm	m2	142,86000	80,00	11 428,80	dle SOD 2018/25-2-01 B-01 pol. č. 88

3.NP - B (viz výkresy nový stav) :
 3.07, 3.08, 3.09, 3.11, 3.12, 3.14, 3.15, 3.16, 3.17,
 3.35, 3.36, 3.37, 3.38, 3.65 :
 $(3+3+3+3+3+3+3+3+3+3+5+3+3+6+5)*2,7$

Položkový rozpočet

S:	2022-005	Rekonstrukce objektu UO Vsetín ul. Hlásenka 1516
O:	ZL 04	Stavební úpravy dělicích příček v chodbách
R:	03	Přípočty - Architektonicko a stavebně technické řešení - část B

P.č.	Číslo položky	Název položky	MJ	Množství	Cena / MJ	Celkem	Cenová úroveň
		odpočet oken : -2,6*0,6*14		21,84000			
		-4,4*0,6*2		-5,28000			
		odpočet dveří : -2*0,8*14		-22,40000			
		Mezisoučet		90,88000			
		2.NP - B (viz výkresy nový stav) :					
		2.08, 2.13, 2.42, 2.43, 2.44, 2.45, 2.46 :		78,30000			
		(3+9+5+3+3+3+3)*2,7					
		odpočet oken : -2,6*0,6*8		-12,48000			
		-4,4*0,6*1		-2,64000			
		odpočet dveří : -2*0,8*7		-11,20000			
		Mezisoučet		51,98000			

Díl: 997		Přesun sutě				33 930,69	
5	997013153	Vnitrostaveništní doprava suti a vybouraných hmot vodorovně do 50 m svisle somezením mechanizace pro budovy a haly výšky přes 9 do 12 m	t	37,28646	250,00	9 321,62	dle SOD 2018/25-2-01 B-01 pol. č. 135
6	997013219	Vnitrostaveništní doprava suti a vybouraných hmot vodorovně do 50 m Příplatek k cenám -3111 až -3217 za zvětšenou vodorovnou dopravu přes vymezenou dopravní vzdálenost za každých dalších i započatých	t	74,57292	35,00	2 610,05	dle SOD 2018/25-2-01 B-01 pol. č. 136
7	997013501	Odvoz suti a vybouraných hmot na skládku nebo meziskládku se složením, na vzdálenost do 1 km	t	37,28646	190,00	7 084,43	dle SOD 2018/25-2-01 B-01 pol. č. 139
8	997013509	Odvoz suti a vybouraných hmot na skládku nebo meziskládku se složením, na vzdálenost Příplatek k ceně za každý další i započalý 1 km přes 1 km	t	372,86460	10,00	3 728,65	dle SOD 2018/25-2-01 B-01 pol. č. 140
9	997013631	Poplatek za uložení stavebního odpadu na skládce (skládkovně) smíšeného stavebního a demoličního zaříděného do Katalogu odpadů pod kódem 17 09 04	t	37,28646	300,00	11 185,94	dle SOD 2018/25-2-01 B-01 pol. č. 141
Díl: 998		Přesun hmot				4 294,69	
10	998017002	Přesun hmot pro budovy občanské výstavby, bydlení, výrobu a služby somezením mechanizace vodorovná dopravní vzdálenost do 100 m pro budovy s jakoukoliv nosnou konstrukcí výšky přes 6 do 12 m	t	17,17877	250,00	4 294,69	dle SOD 2018/25-2-01 B-01 pol. č. 142

Celkem:	176 032,18
----------------	-------------------

Položkový rozpočet

S:	2022-005	Rekonstrukce objektu UO Vsetín ul. Hlásenka 1516
O:	ZL 04	Stavební úpravy dělicích příček v chodbách
R:	04	Odpočty - Architektonicko a stavebně technické řešení - část B

P.č.	Číslo položky	Název položky	MJ	Množství	Cena / MJ	Celkem	Cenová úroveň
Díl: 9		Ostatní konstrukce a práce, bourání				-8 571,60	
1	978013191	Odlučení vápenných nebo vápenocementových omítek vnitřních ploch stěn svyškrobáním spar, sočištěním zdiva, v rozsahu přes 50 do 100 %	m2	-285,72000	30,00	-8 571,60	dle SOD 2018/25-2-01 B-01 pol. č. 118

Objekt B : -142,86*2

-285,72000

Díl: 997		Přesun sutě				-11 960,24	
2	997013153	Vnitrostaveništní doprava sutí a vybouraných hmot vodorovně do 50 m svisle somezením mechanizace pro budovy a haly výšky přes 9 do 12 m	t	-13,14312	250,00	-3 285,78	dle SOD 2018/25-2-01 B-01 pol. č. 135
3	997013219	Vnitrostaveništní doprava sutí a vybouraných hmot vodorovně do 50 m Příplatek kcenám -3111 až -3217 za zvětšenou vodorovnou dopravu přes vymezenou dopravní vzdálenost za každých dalších i započatých	t	-26,28624	35,00	-920,02	dle SOD 2018/25-2-01 B-01 pol. č. 136
4	997013501	Odvoz sutí a vybouraných hmot na skládku nebo meziskládku se složením, na vzdálenost do 1 km	t	-13,14312	190,00	-2 497,19	dle SOD 2018/25-2-01 B-01 pol. č. 139
5	997013509	Odvoz sutí a vybouraných hmot na skládku nebo meziskládku se složením, na vzdálenost Příplatek k ceně za každý další i započatý 1 km přes 1 km	t	-131,43120	10,00	-1 314,31	dle SOD 2018/25-2-01 B-01 pol. č. 140
6	997013631	Poplatek za uložení stavebního odpadu na skládce (skládkovně) směsného stavebního a demoličního zaříděného do Katalogu odpadů pod kódem 17 09 04	t	-13,14312	300,00	-3 942,94	dle SOD 2018/25-2-01 B-01 pol. č. 141

Celkem:

-20 531,84

Položkový rozpočet

S:	2022-005	Rekonstrukce objektu UO Vsetín ul. Hlásenka 1516
O:	ZL 04	Stavební úpravy dělicích příček v chodbách
R:	05	Přípočty - Architektonicko a stavebně technické řešení - část C

P.č.	Číslo položky	Název položky	MJ	Množství	Cena / MJ	Celkem	Cenová úroveň
Díl: 3		Svislé a kompletní konstrukce				99 626,40	
	1 317168022	Překlady keramické ploché osazené do maltového lože, výšky překladu 71 mm šířky 145 mm, délky 1250 mm	kus	21,00000	450,00	9 450,00	dle SOD 2018/25-2-01- C-01 pol. č. 1
		3.NP - C (viz výkresy nový stav) :					
		3.23, 3.24, 3.25, 3.27, 3.28 : 7		7,00000			
		2.NP - C (viz výkresy nový stav) :					
		2.54, 2.55, 2.56, 2.57, 2.61, 2.62, 2.63, 2.64 : 8		8,00000			
		1.NP - C (viz výkresy nový stav) :					
		1.30, 1.31, 1.32, 1.43, 1.44, 1.45 : 6		6,00000			
	2 342244111	Příčky jednoduché z cihel děrovaných klasických spojených na pero a drážku na maltu M5, pevnost cihel do P15, tl. příčky 115 mm	m2	110,28000	780,00	86 018,40	dle SOD 2018/25-2-01- B-01 pol. č. 22
		3.NP - C (viz výkresy nový stav) :					
		3.23, 3.24, 3.25, 3.27, 3.28 : (3+6+3+6+6)*2,7		64,80000			
		odpočet oken : -2,6*0,6*8		-12,48000			
		odpočet dveří : -0,8*2*7		-11,20000			
		Mezisoučet		41,12000			
		2.NP - C (viz výkresy nový stav) :					
		2.54, 2.55, 2.56, 2.57, 2.61, 2.62, 2.63, 2.64 : (3+3+3+3+3+3+3)*2,7		64,80000			
		odpočet oken : -2,6*0,6*8		-12,48000			
		odpočet otvorů : -2*0,8*8		-12,80000			
		Mezisoučet		39,52000			
		1.NP - C (viz výkresy nový stav) :					
		1.30, 1.31, 1.32, 1.43, 1.44, 1.45 : (3+3+3+3+3+3)*2,7		48,60000			
		odpočet okne : -2,6*0,6*6		-9,36000			
		odpočet dveří : -2*0,8*6		-9,60000			
		Mezisoučet		29,64000			
	3 342291131	Ukotvení příček plochými kotvami, do konstrukce betonové	m	118,80000	35,00	4 158,00	dle SOD 2018/25-2-01- C-01 pol. č. 6
		3.NP - C (viz výkresy nový stav) :					
		3.23, 3.24, 3.25, 3.27, 3.28 : 8*2*2,7		43,20000			
		2.NP - C (viz výkresy nový stav) :					
		2.54, 2.55, 2.56, 2.57, 2.61, 2.62, 2.63, 2.64 : 8*2*2,7		43,20000			
		1.NP - C (viz výkresy nový stav) :					
		1.30, 1.31, 1.32, 1.43, 1.44, 1.45 : 6*2*2,7		32,40000			
Díl: 9		Ostatní konstrukce a práce, bourání				8 822,40	
	4 962031133	Bourání příček z cihel, tvárnic nebo příčkových z cihel pálených, plných nebo dutých na maltu vápennou nebo vápenocementovou, tl. do 150 mm	m2	110,28000	80,00	8 822,40	dle SOD 2018/25-2-01- B-01 pol. č. 88
		3.NP - C (viz výkresy nový stav) :					
		3.23, 3.24, 3.25, 3.27, 3.28 : (3+6+3+6+6)*2,7		64,80000			
		odpočet oken : -2,6*0,6*8		-12,48000			
		odpočet dveří : -0,8*2*7		-11,20000			

Položkový rozpočet

S:	2022-005	Rekonstrukce objektu UO Vsetín ul. Hlásenka 1516
O:	ZL 04	Stavební úpravy dělicích příček v chodbách
R:	05	Přípočty - Architektonicko a stavebně technické řešení - část C

P.č.	Číslo položky	Název položky	MJ	Množství	Cena / MJ	Celkem	Cenová úroveň
		Mezisoučet		41,12000			
		2.NP - C (viz výkresy nový stav):					
		2.54, 2.55, 2.56, 2.57, 2.61, 2.62, 2.63, 2.64:		64,80000			
		(3+3+3+3+3+3+3)*2,7					
		odpočet oken: -2,6*0,6*8		-12,48000			
		odpočet otvorů: -2*0,8*8		-12,80000			
		Mezisoučet		39,52000			
		1.NP - C (viz výkresy nový stav):					
		1.30, 1.31, 1.32, 1.43, 1.44, 1.45: (3+3+3+3+3)*2,7		48,60000			
		odpočet okne: -2,6*0,6*6		-9,36000			
		odpočet dveří: -2*0,8*6		-9,60000			
		Mezisoučet		29,64000			

Díl:	997	Přesun sutě				24 177,79		
	5	997013152	Vnitrostaveništní doprava suti a vybouraných hmot vodorovně do 50 m svisle somezením mechanizace pro budovy a haly výšky přes 6 do 9 m	t	28,78308	250,00	7 195,77	dle SOD 2018/25-2-01 C-01 pol. č. 82
	6	997013501	Odvoz suti a vybouraných hmot na skládku nebo meziskládku se složením, na vzdálenost do 1 km	t	28,78308	190,00	5 468,79	dle SOD 2018/25-2-01 C-01 pol. č. 85
	7	997013509	Odvoz suti a vybouraných hmot na skládku nebo meziskládku se složením, na vzdálenost Příplatek k ceně za každý další i započatý 1 km přes 1 km	t	287,83080	10,00	2 878,31	dle SOD 2018/25-2-01 C-01 pol. č. 86
	8	997013631	Poplatek za uložení stavebního odpadu na skládce (skládkovně) směsného stavebního a demoličního zatříděného do Katalogu odpadů pod kódem 17 09 04	t	28,78308	300,00	8 634,92	dle SOD 2018/25-2-01 C-01 pol. č. 87
Díl:	998	Přesun hmot					3 325,44	
	9	998017002	Přesun hmot pro budovy občanské výstavby, bydlení, výrobu a služby somezením mechanizace vodorovná dopravní vzdálenost do 100 m pro budovy s jakoukoliv nosnou konstrukcí výšky přes 6 do 12 m	t	13,30177	250,00	3 325,44	dle SOD 2018/25-2-01 C-01 pol. č. 88

Celkem:	135 952,03
----------------	-------------------

Položkový rozpočet

S:	2022-005	Rekonstrukce objektu UO Vsetín ul. Hlásenka 1516
O:	ZL 04	Stavební úpravy dělicích příček v chodbách
R:	06	Odpočty - Architektonicko a stavebně technické řešení - část C

P.č.	Číslo položky	Název položky	MJ	Množství	Cena / MJ	Celkem	Cenová úroveň
Díl: 9						-6 616,80	
1	978013191	Odlučení vápenných nebo vápenocementových omítek vnitřních ploch stěn svyškabáním spar, sočištěním zdiva, v rozsahu přes 50 do 100 %	m2	-220,56000	30,00	-6 616,80	dle SOD 2018/25-2-01 C-01 pol. č. 80

Objekt C : -110,28*2

-220,56000

Díl: 997						-8 522,44	
2	997013152	Vnitrostaveništní doprava sutí a vybouraných hmot vodorovně do 50 m svisle somezením mechanizace pro budovy a hały výšky přes 6 do 9 m	t	-10,14576	250,00	-2 536,44	dle SOD 2018/25-2-01 C-01 pol. č. 82
3	997013501	Odvoz sutí a vybouraných hmot na skládku nebo meziskládku se složením, na vzdálenost do 1 km	t	-10,14576	190,00	-1 927,69	dle SOD 2018/25-2-01 C-01 pol. č. 85
4	997013509	Odvoz sutí a vybouraných hmot na skládku nebo meziskládku se složením, na vzdálenost Příplatek k ceně za každý další i započatý 1 km přes 1 km	t	-101,45760	10,00	-1 014,58	dle SOD 2018/25-2-01 C-01 pol. č. 86
5	997013631	Poplatek za uložení stavebního odpadu na skládce (skládkovné) smésného stavebního a demoličního zatříděného do Katalogu odpadů pod kódem 17 09 04	t	-10,14576	300,00	-3 043,73	dle SOD 2018/25-2-01 C-01 pol. č. 87

Celkem:

-15 139,24