

- 04.01. Všechny plochy odpovídající kategorie ZPA
- 04.02. Plochy určené k výstavbě na veřejné prostranství

- 04.01. obchodní areál "A.1" (Z.1.1.1.1)
- 04.02. obchodní areál "A.2" (Z.1.1.1.2)
- 04.03. obchodní areál "A.3" (Z.1.1.1.3)
- 04.04. plocha pro parkování (Z.1.1.1.4)
- 04.05. plocha pro výstavbu (Z.1.1.1.5)
- 04.06. plocha pro výstavbu (Z.1.1.1.6)
- 04.07. plocha pro výstavbu (Z.1.1.1.7)
- 04.08. plocha pro výstavbu (Z.1.1.1.8)
- 04.09. plocha pro výstavbu (Z.1.1.1.9)
- 04.10. plocha pro výstavbu (Z.1.1.1.10)
- 04.11. plocha pro výstavbu (Z.1.1.1.11)
- 04.12. plocha pro výstavbu (Z.1.1.1.12)
- 04.13. plocha pro výstavbu (Z.1.1.1.13)
- 04.14. plocha pro výstavbu (Z.1.1.1.14)
- 04.15. plocha pro výstavbu (Z.1.1.1.15)
- 04.16. plocha pro výstavbu (Z.1.1.1.16)
- 04.17. plocha pro výstavbu (Z.1.1.1.17)
- 04.18. plocha pro výstavbu (Z.1.1.1.18)
- 04.19. plocha pro výstavbu (Z.1.1.1.19)
- 04.20. plocha pro výstavbu (Z.1.1.1.20)
- 04.21. plocha pro výstavbu (Z.1.1.1.21)
- 04.22. plocha pro výstavbu (Z.1.1.1.22)
- 04.23. plocha pro výstavbu (Z.1.1.1.23)
- 04.24. plocha pro výstavbu (Z.1.1.1.24)
- 04.25. plocha pro výstavbu (Z.1.1.1.25)
- 04.26. plocha pro výstavbu (Z.1.1.1.26)
- 04.27. plocha pro výstavbu (Z.1.1.1.27)
- 04.28. plocha pro výstavbu (Z.1.1.1.28)
- 04.29. plocha pro výstavbu (Z.1.1.1.29)
- 04.30. plocha pro výstavbu (Z.1.1.1.30)
- 04.31. plocha pro výstavbu (Z.1.1.1.31)
- 04.32. plocha pro výstavbu (Z.1.1.1.32)
- 04.33. plocha pro výstavbu (Z.1.1.1.33)
- 04.34. plocha pro výstavbu (Z.1.1.1.34)
- 04.35. plocha pro výstavbu (Z.1.1.1.35)
- 04.36. plocha pro výstavbu (Z.1.1.1.36)
- 04.37. plocha pro výstavbu (Z.1.1.1.37)
- 04.38. plocha pro výstavbu (Z.1.1.1.38)
- 04.39. plocha pro výstavbu (Z.1.1.1.39)
- 04.40. plocha pro výstavbu (Z.1.1.1.40)
- 04.41. plocha pro výstavbu (Z.1.1.1.41)
- 04.42. plocha pro výstavbu (Z.1.1.1.42)
- 04.43. plocha pro výstavbu (Z.1.1.1.43)
- 04.44. plocha pro výstavbu (Z.1.1.1.44)
- 04.45. plocha pro výstavbu (Z.1.1.1.45)
- 04.46. plocha pro výstavbu (Z.1.1.1.46)
- 04.47. plocha pro výstavbu (Z.1.1.1.47)
- 04.48. plocha pro výstavbu (Z.1.1.1.48)
- 04.49. plocha pro výstavbu (Z.1.1.1.49)
- 04.50. plocha pro výstavbu (Z.1.1.1.50)
- 04.51. plocha pro výstavbu (Z.1.1.1.51)
- 04.52. plocha pro výstavbu (Z.1.1.1.52)
- 04.53. plocha pro výstavbu (Z.1.1.1.53)
- 04.54. plocha pro výstavbu (Z.1.1.1.54)
- 04.55. plocha pro výstavbu (Z.1.1.1.55)
- 04.56. plocha pro výstavbu (Z.1.1.1.56)
- 04.57. plocha pro výstavbu (Z.1.1.1.57)
- 04.58. plocha pro výstavbu (Z.1.1.1.58)
- 04.59. plocha pro výstavbu (Z.1.1.1.59)
- 04.60. plocha pro výstavbu (Z.1.1.1.60)
- 04.61. plocha pro výstavbu (Z.1.1.1.61)
- 04.62. plocha pro výstavbu (Z.1.1.1.62)
- 04.63. plocha pro výstavbu (Z.1.1.1.63)
- 04.64. plocha pro výstavbu (Z.1.1.1.64)
- 04.65. plocha pro výstavbu (Z.1.1.1.65)
- 04.66. plocha pro výstavbu (Z.1.1.1.66)
- 04.67. plocha pro výstavbu (Z.1.1.1.67)
- 04.68. plocha pro výstavbu (Z.1.1.1.68)
- 04.69. plocha pro výstavbu (Z.1.1.1.69)
- 04.70. plocha pro výstavbu (Z.1.1.1.70)
- 04.71. plocha pro výstavbu (Z.1.1.1.71)
- 04.72. plocha pro výstavbu (Z.1.1.1.72)
- 04.73. plocha pro výstavbu (Z.1.1.1.73)
- 04.74. plocha pro výstavbu (Z.1.1.1.74)
- 04.75. plocha pro výstavbu (Z.1.1.1.75)
- 04.76. plocha pro výstavbu (Z.1.1.1.76)
- 04.77. plocha pro výstavbu (Z.1.1.1.77)
- 04.78. plocha pro výstavbu (Z.1.1.1.78)
- 04.79. plocha pro výstavbu (Z.1.1.1.79)
- 04.80. plocha pro výstavbu (Z.1.1.1.80)
- 04.81. plocha pro výstavbu (Z.1.1.1.81)
- 04.82. plocha pro výstavbu (Z.1.1.1.82)
- 04.83. plocha pro výstavbu (Z.1.1.1.83)
- 04.84. plocha pro výstavbu (Z.1.1.1.84)
- 04.85. plocha pro výstavbu (Z.1.1.1.85)
- 04.86. plocha pro výstavbu (Z.1.1.1.86)
- 04.87. plocha pro výstavbu (Z.1.1.1.87)
- 04.88. plocha pro výstavbu (Z.1.1.1.88)
- 04.89. plocha pro výstavbu (Z.1.1.1.89)
- 04.90. plocha pro výstavbu (Z.1.1.1.90)
- 04.91. plocha pro výstavbu (Z.1.1.1.91)
- 04.92. plocha pro výstavbu (Z.1.1.1.92)
- 04.93. plocha pro výstavbu (Z.1.1.1.93)
- 04.94. plocha pro výstavbu (Z.1.1.1.94)
- 04.95. plocha pro výstavbu (Z.1.1.1.95)
- 04.96. plocha pro výstavbu (Z.1.1.1.96)
- 04.97. plocha pro výstavbu (Z.1.1.1.97)
- 04.98. plocha pro výstavbu (Z.1.1.1.98)
- 04.99. plocha pro výstavbu (Z.1.1.1.99)
- 04.100. plocha pro výstavbu (Z.1.1.1.100)

KL Paka\_ur\_C.00 e (04)  
 dne : 5.1.2023

**Situace - přehled části (díl a)**

Město Nová Paka, Dávecké náměstí 39, 505 01 Nová Paka  
 CC Nová Paka s.r.o., U Čáporova dvora 2871, 390 05 Tábor  
 "obchodní areál a okružní křižovětka Pražské x V Aleji ...", Nová Paka

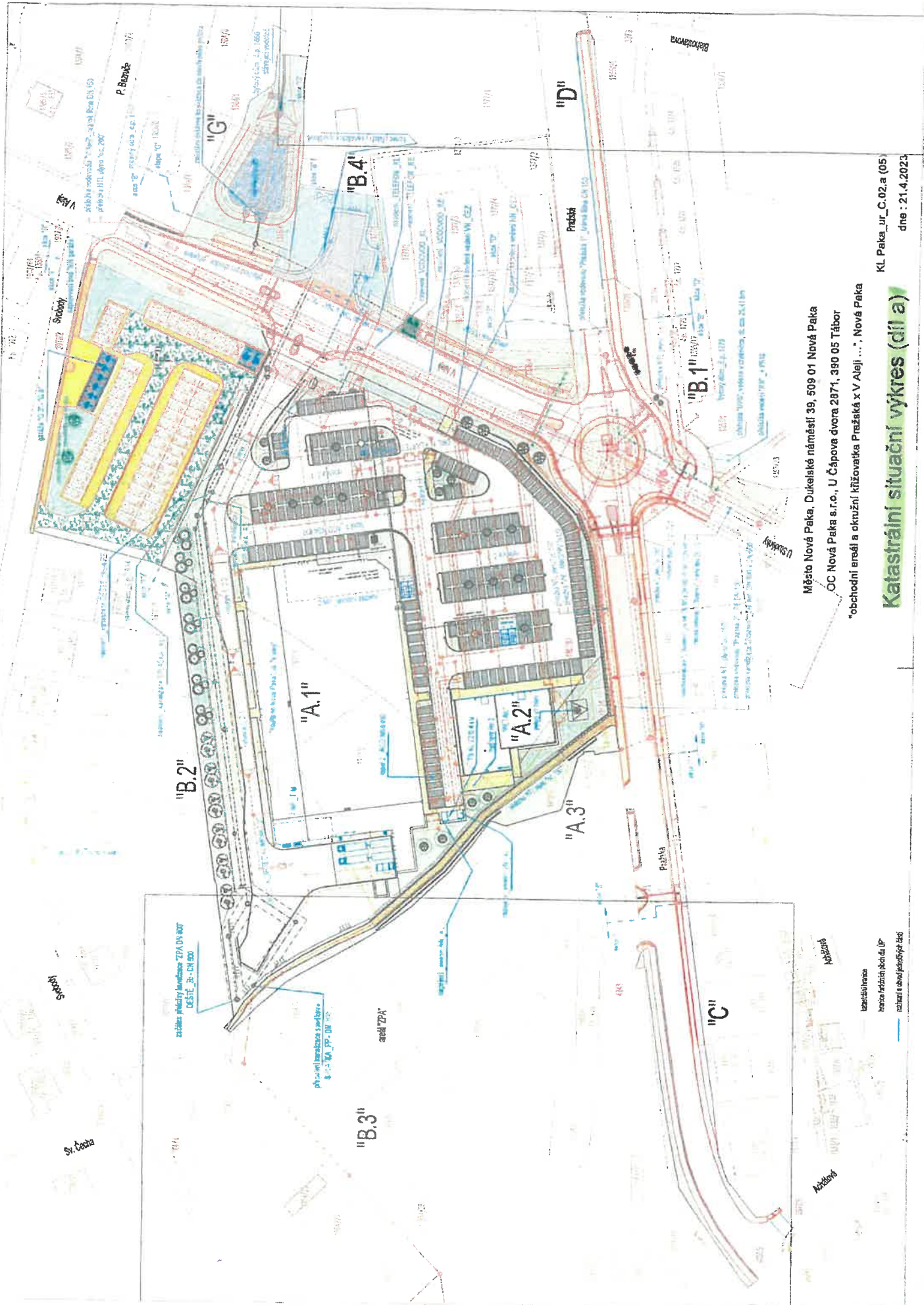

Město Nová Paka, Dukelské náměstí 39, 508 01 Nová Paka  
 OC Nová Paka s.r.o., U Čápova dvora 2871, 390 05 Tábor  
 "obchodní areál a okružní křižovatka Pražská x V Aleji ...", Nová Paka

**Katastrální situační výkres (díl a)**

KL Paka\_ur\_C.02.a (05)  
 dne : 21.4.2023

Kaple

St. Čecha

zastřešený plošný inženýrský  
 DEŠTĚ 30 - CN 500

plně nezávislá kanalizace s malým  
 4 - 2 - MA - PP - DN 400

areál ZPA

Apkárna

Uživatelský servis  
 provoz řidičských škol a DP

územní a obvodní příslušnost





Foto: Nová Pava, Bratislava, 14.10.2012  
 OC Nova Pava s.r.o., Čapčianskeho 28  
 obchodní areál - obchodní křižovatka Pražská / Ahoj / Nova Pava  
 Kód: U\_C\_01\_a  
 dňa: 14.10.2012

**Situácia výkres širších rámců**

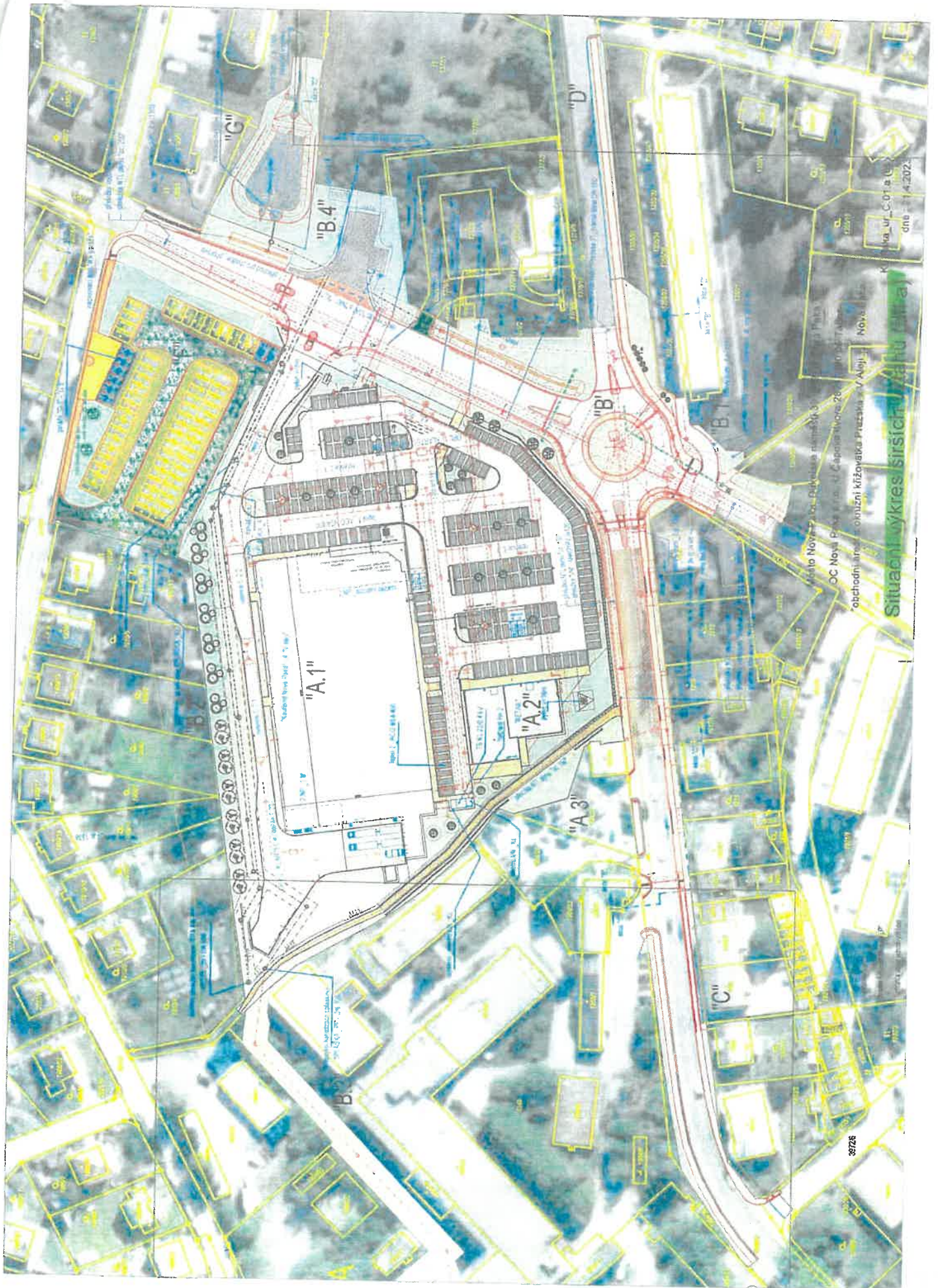

Přehled částí pozemků, převáděných na "SÚS"

p.č.	plocha převodu na SÚS	vlastník	kultura
1376/3	81,9m <sup>2</sup>	Vodohospodářská a obchodní společnost, a.s. ...	ostatní plocha, jiná plocha
1377/7	23,0m <sup>2</sup>	THEADELTA s.r.o., ...	ostatní plocha, jiná plocha
1377/6	14,3m <sup>2</sup>	THEADELTA s.r.o., ...	ostatní plocha, ostatní komunikace
1377/1	11,5m <sup>2</sup>	THEADELTA s.r.o., ...	trvalý travní porost (BPEJ ...) _bude vyjmuta ze ZPF
1385/4	3,0m <sup>2</sup>	Město Nová Paka ...	trvalý travní porost (BPEJ ...) _bude vyjmuta ze ZPF
<b>CELKEM</b>	<b>133,7m<sup>2</sup></b>		

Přehled částí pozemků, převáděných na jiné vlastnický z pozemků "SÚS" (p.č. 4109/1 \_ostatní plocha, síňice)

4109/1	437,5m <sup>2</sup>	převod na "Město Nová Paka ..."
4109/1	238,1m <sup>2</sup>	převod na "ŘSD ..."
<b>CELKEM</b>	<b>675,6m<sup>2</sup></b>	

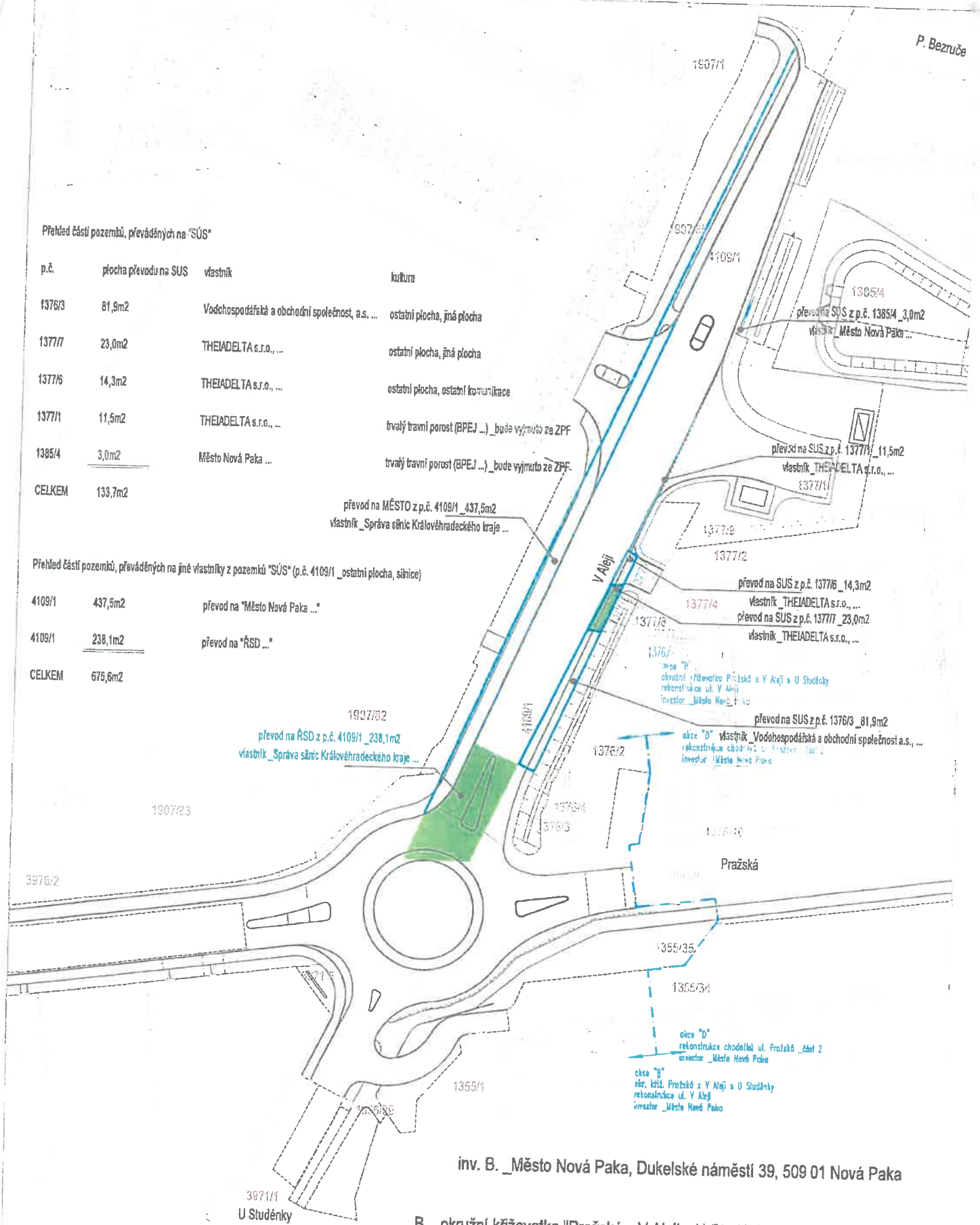

inv. B. \_Město Nová Paka, Dukelské náměstí 39, 509 01 Nová Paka

B. \_okružní křižovatka "Pražská x V Aleji x U Studénky", rekonstrukce ul. "V Aleji"

MAJETEK "B" \_"okružka" pozemky "SÚS"