

Dodatek č. 1 ke smlouvě o dílo

Č. j. KRPC-10156/ČJ-2023-0200VO-VZL

dle ustanovení § 2586 a násl. zákona č. 89/2016 Sb., občanský zákoník (dále jen „OZ“)

I.

Smluvní strany

1. Objednatel:

Česká republika - Krajské ředitelství policie Jihočeského kraje
se sídlem Lannova tř. 193/26, 370 74 České Budějovice.

[REDACTED]

IČO: 75151511

Není plátce DPH

Bankovní spojení: ČNB České Budějovice

[REDACTED]

2. Zhotovitel:

společnost: FS Construction Servis s.r.o.

sídlo: Na Folimance 2155/15, Vinohrady, 120 00 Praha 2

[REDACTED]

IČO: 068 83 541

DIČ: CZ06883541

F: [REDACTED]

[REDACTED]

Datová schránka: qg965v

Zapsán v obchodním rejstříku, vedeným Městským soudem v Praze, oddíl C, vložka 290723
(dále jen „zhotovitel“)

II.

Smluvní strany se dohodly v souladu s ustanovením čl. XI. odst. 1 na změně obsahu smlouvy o dílo uzavřené dne 14. března 2023 a to následujícím způsobem:

Stávající znění ustanovení čl. III. odst. 2 se ruší a nahrazuje novým zněním:

„Zhotovitel se zavazuje dokončit a předat dílo objednateli nejpozději do **184 kalendářních dnů** od zahájení prací.“

Stávající ustanovení čl. IV odst. 1 se mění na odst. 4.1.1 a dále se rozšiřuje o odst. 4.1.2 a 4.1.3 následujícího znění:

„4.1.1 Smluvní strany se dohodly a sjednaly cenu díla ve výši:

Cena díla bez DPH 3 223 819,94 Kč

DPH 21% 677 002,19 Kč

Cena díla vč. DPH 3 900 822,13 Kč

Slovy: Třimilionydevětsettisícosmsetdvacetdvakorunčeskýchtrinácthaléřů

4.1.2 Cena dodatečných prací:

Cena dodatečných prací bez DPH 364 272,39 Kč

DPH 21% 76 497,20 Kč

Cena dodatečných prací vč. DPH 440 769,59 Kč

4.1.3 Cena díla včetně dodatečných prací:

Cena díla bez DPH 3 588 092,33 Kč

DPH 21% 753 499,39 Kč

Cena díla vč. DPH 4 341 591,72 Kč

Slovy: Čtyřimilionytřistačtyřicetjednatisícipětsetdevadesátjednakorunčeskýchsedmdesátdvahaléřů“

III.

1. Ostatní ustanovení smlouvy o dílo zůstávají nezměněna.
2. Dodatek nabývá platnosti dnem jeho podpisu oběma smluvními stranami a je účinný dnem zveřejnění v registru smluv, přičemž se smluvní strany dohodly, že povinným k uveřejnění v registru smluv je objednatel.
3. Dodatek je vyhotoven v elektronické podobě a opatřen elektronickými podpisy.

Příloha: Oceněný soupis prací, dodávek a služeb

V Českých Budějovicích

V Táboře

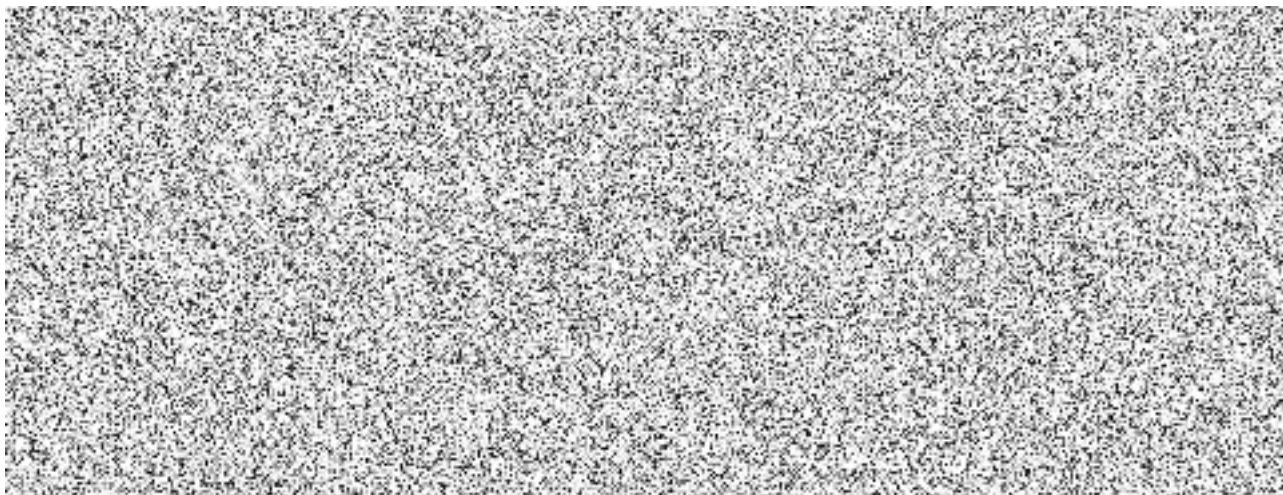

REKAPITULACE STAVBYKód: 2023/JH
Stavba: Územní odbor Jindřichův Hradec - oprava sociálního zázemí, P 2.0KSO:
Místo: Jindřichův HradecCC-CZ:
Datum: 1. 6. 2023Zadavatel:
Krajské ředitelství policie Jihočeského krajeIČ: 75151511
DIČ:Zhotovitel:
FS Construction servis s.r.o.IČ: 06883541
DIČ: CZ06883541Projektant:
IČ:
DIČ:Zpracovatel:
FS CONstruction Servis s.r.o.IČ: 06883541
DIČ: CZ06883541

Poznámka:

Cena bez DPH			364 272,39
DPH základní	Sazba daně 21,00%	Základ daně 364 272,39	Výše daně 76 497,20
DPH snížená	15,00%	0,00	0,00
Cena s DPH			440 769,59
v CZK			

Objednavatel

Zhotovitel

Datum a podpis:

Razítko

Datum a podpis:

Razítko

REKAPITULACE OBJEKTŮ STAVBY A SOUPISŮ PRACÍ

Kód: 2023/JH

Stavba: Územní odbor Jindřichův Hradec - oprava sociálního zázemí, P 2.0

Místo: Jindřichův Hradec

Datum:

1. 6. 2023

Zadavatel: Krajské ředitelství policie Jihočeského kraje

Projektant:

Zhotovitel: FS Construction servis s.r.o.

Zpracovatel:

FS CONstruction Servis
s.r.o.

Kód	Popis	Cena bez DPH [CZK]	Cena s DPH [CZK]
Náklady z rozpočtů		364 272,39	440 769,59
ZL1	Vícepráce	406 093,69	491 373,36
ZL2	Méněpráce	-41 821,30	-50 603,77

KRYCÍ LIST SOUPISU PRACÍ

Stavba:

Územní odbor Jindřichův Hradec - oprava sociálního zázemí, P 2.0

Objekt:

ZL1 - Vícepráce

KSO:

Místo: Jindřichův Hradec

CC-CZ:

Datum: 1. 6. 2023

Zadavatel:

Krajské ředitelství policie Jihočeského kraje

IČ: 75151511

DIČ:

Zhotovitel:

FS Construction servis s.r.o.

IČ: 06883541

DIČ: CZ06883541

Projektant:



IČ:

DIČ:

Zpracovatel:

FS COnstruciton Servis s.r.o.

IČ: 06883541

DIČ: CZ06883541

Poznámka:

Cena bez DPH			406 093,69
---------------------	--	--	-------------------

	Základ daně	Sazba daně	Výše daně
DPH základní	406 093,69	21,00%	85 279,67
DPH snížená	0,00	15,00%	0,00

Cena s DPH	v CZK	491 373,36
-------------------	--------------	-------------------

Projektant

Zpracovatel

Datum a podpis:

Razítko

Datum a podpis:

Razítko

Objednavatel

Zhotovitel

Datum a podpis:

Razítko

Datum a podpis:

Razítko

SOUPIS PRACÍ

Stavba:

Územní odbor Jindřichův Hradec - oprava sociálního zázemí, P 2.0

Objekt:

ZL1 - Vícepráce

Místo:

Jindřichův Hradec

Datum:

1. 6. 2023

Zadavatel:

Krajské ředitelství policie Jihočeského kraje

Projektant:



Zhotovitel:

FS Construction servis s.r.o.

Zpracovatel:

FS COnstruction
Servis s.r.o.

PČ	Typ	Kód	Popis	MJ	Množství	J.cena [CZK]	Cena celkem [CZK]	Cenová soustava
----	-----	-----	-------	----	----------	--------------	-------------------	-----------------

Náklady soupisu celkem

406 093,69

D	HSV		Práce a dodávky HSV				28 385,68	
D	3		Svislé a kompletní konstrukce				4 984,70	
1	K	342272225.XLA	Příčka z tvárníc Ytong Klasik 100 na tenkovrstvou maltu tl 100 mm	m2	7,000	712,10	4 984,70	
D	6		Úpravy povrchů, podlahy a osazování výplní				23 239,80	
2	K	612142001	Potažení vnitřních stěn sklovláknitým pletivem vtaženým do tenkovrstvé hmoty	m2	38,760	280,00	10 852,80	CS ÚRS 2023 02
3	K	612321131.1	Potažení vnitřních stěn vápenocementovým štukem tloušťky do 3 mm	m2	38,760	200,00	7 752,00	
4	K	642944121	Osazování ocelových zárubní dodatečné pl do 2,5 m2	kus	1,000	835,00	835,00	CS ÚRS 2023 02
5	M	55331432	zárubeň jednokřídlá ocelová pro dodatečnou montáž tl stěny 75-100mm rozměru 800/1970, 2100mm	kus	1,000	3 800,00	3 800,00	CS ÚRS 2023 02
D	998		Přesun hmot				161,18	
6	K	998011002	Přesun hmot pro budovy zděné v přes 6 do 12 m	t	0,504	320,00	161,18	CS ÚRS 2023 02
D	PSV		Práce a dodávky PSV				377 708,01	
D	725		Zdravotnicka - zařízení předměty				7 731,86	
7	K	725244906	Montáž zástěny sprchové do niky	soubor	1,000	2 150,00	2 150,00	CS ÚRS 2023 02
8	M	55495004.1	zástěna sprchová rámová dvoudílná skleněná tl 4 a 5mm posuvná	kus	1,000	3 950,00	3 950,00	
9	K	725821325.1	Baterie dřezová stojánková páková s otáčivým kulatým ústím a délkou ramínka 220 mm	soubor	1,000	1 631,86	1 631,86	
D	741		Elektroinstalace - silnoproud				12 500,00	
10	K	R1	Dozbrojení rozvaděče	soubor	1,000	12 500,00	12 500,00	
P			<i>Poznámka k položce: Doplnění chybějících jističů, navýšení kapacity, dopojení nového okruhu do hlavního jističe</i>					
D	742		Elektroinstalace - slaboproud				10 122,00	
11	K	742110401	Montáž instalačních kanálů pro slaboproud plastových jednokomorových	m	6,000	185,00	1 110,00	CS ÚRS 2023 01
12	M	56245113.1	žlab kabelový s víkem ze směsových plastů 130x130mm	m	6,000	850,00	5 100,00	
13	K	742330045	Montáž datové zásuvky 1 až 6 pozic přisazené na omítku	kus	16,000	164,00	2 624,00	CS ÚRS 2023 02
14	M	37451190	krabička nástěnná zásuvková pro keystone moduly plast bílá 2 porty (neosazený)	kus	16,000	80,50	1 288,00	CS ÚRS 2023 02
D	751		Vzduchotechnika				1 870,00	
15	K	751111012	Montáž ventilátoru axiálního nízkotlakého nástěnného základního D přes 100 do 200 mm	kus	1,000	220,00	220,00	CS ÚRS 2023 01
16	M	42914115	ventilátor axiální stěnový skříň z plastu IP44 25W D 125mm	kus	1,000	1 650,00	1 650,00	CS ÚRS 2023 01
D	762		Konstrukce tesařské				6 525,50	
17	K	762511224	Podlahové kce podkladové z desek OSB tl 18 mm nebroušených na pero a drážku lepených	m2	15,500	421,00	6 525,50	CS ÚRS 2023 01
D	766		Konstrukce truhlářské				46 665,20	
18	K	766660001	Montáž dveřních křídel otvřívacích jednokřídlových š do 0,8 m do ocelové zárubně	kus	4,000	872,00	3 488,00	CS ÚRS 2023 02
19	M	MSN.0012521.U RS	dveře interiérové jednokřídlé plně, voština, hladké bílé, 80x197	kus	4,000	1 656,80	6 627,20	
20	K	766694116	Montáž parapetních desek dřevěných nebo plastových š do 30 cm	m	25,000	179,00	4 475,00	CS ÚRS 2023 02
21	M	60794100	parapet dřevotřískový vnitřní povrch laminátový š 150mm	m	25,000	371,00	9 275,00	CS ÚRS 2023 02
22	K	766411811-R.1	Odstranění dřevěného obkladu	m2	120,000	110,00	13 200,00	
23	K	766A2002.K15-b.1	Kuchyňská linka zakázková (na míru)	m	1,200	8 000,00	9 600,00	
D	771		Podlahy z dlaždic				6 286,50	
24	K	771111011	Vysátí podkladu před pokládkou dlažby	m2	2,200	16,50	36,30	CS ÚRS 2023 02
25	K	771121011	Nátěr penetrační na podlahu	m2	2,200	63,00	138,60	CS ÚRS 2023 02
26	K	771151012	Samonivelační stěrka podlah pevnosti 20 MPa tl přes 3 do 5 mm	m2	2,200	360,00	792,00	CS ÚRS 2023 02

PČ	Typ	Kód	Popis	MJ	Množství	J.cena [CZK]	Cena celkem [CZK]	Cenová soustava
27	K	771571810	Demontáž podlah z dlaždic keramických kladených do malty	m2	2,200	171,00	376,20	CS ÚRS 2023 02
28	K	771574424	Montáž podlah keramických hladkých lepených cementovým flexibilním lepidlem přes 85 do 100 ks/m2	m2	2,200	960,00	2 112,00	CS ÚRS 2023 02
29	M	59761157.1	dlažba keramická slinutá do interiéru	m2	2,420	1 170,00	2 831,40	
	W		2,2*1,1 *Přepočtené koeficientem množství		2,420			
	D	776	Podlahy povlakové				251 806,95	
30	K	776121112	Vodou ředitelná penetrace savého podkladu povlakových podlah	m2	1 082,000	42,70	46 201,40	CS ÚRS 2023 02
31	K	776221111.1	Lepení pásů z PVC standardním lepidlem	m2	111,000	180,00	19 980,00	
32	M	28411141.1	PVC vinyl homogenní dle výběru investora tř. zátěže 41-43	m2	111,000	500,00	55 500,00	
33	K	776411111.1	Montáž obvodových soklíků výšky do 80 mm	m	120,000	120,00	14 400,00	
34	M	28411009.1	lišta soklová	m	120,000	75,70	9 084,00	
35	K	776141121.1	Vyrovnání podkladu povlakových podlah stěrkou pevnosti 30 MPa tl do 3 mm	m2	159,000	240,00	38 160,00	
36	K	776211111	Lepení textilních pásů	m2	48,000	236,00	11 328,00	CS ÚRS 2023 02
37	M	69751061	koberec zátěžový vpichovaný role š 2m, vlákno 100% PA, hm 400g/m2, zátěž 33, útlum 21dB, hořlavost Bfl S1	m2	52,800	517,00	27 297,60	CS ÚRS 2023 02
	W		48*1,1 *Přepočtené koeficientem množství		52,800			
38	K	776411111	Montáž obvodových soklíků výšky do 80 mm	m	30,000	100,00	3 000,00	CS ÚRS 2023 02
39	M	28411009	lišta soklová PVC 18x80mm	m	30,600	65,00	1 989,00	CS ÚRS 2023 02
	W		30*1,02 *Přepočtené koeficientem množství		30,600			
40	K	776201812.1	Demontáž lepených povlakových podlah s podložkou ručně	m2	110,000	110,00	12 100,00	
41	K	776410811.1	Odstranění soklíků a lišt pryžových nebo plastových	m	83,000	15,65	1 298,95	
42	K	776991821	Odstranění lepidla ručně z podlah	m2	61,000	188,00	11 468,00	CS ÚRS 2023 01
	D	784	Dokončovací práce - malby a tapety				34 200,00	
43	K	784181101.1	Základní akrylátová jednonásobná bezbarvá penetrace podkladu v místnostech v do 3,80 m	m2	570,000	15,00	8 550,00	
44	K	784211101.1	Dvojnásobné bílé malby ze směsi za mokra výborně oděruvzdorných v místnostech v do 3,80 m	m2	570,000	45,00	25 650,00	

KRYCÍ LIST SOUPISU PRACÍ

Stavba:

Územní odbor Jindřichův Hradec - oprava sociálního zázemí, P 2.0

Objekt:

ZL2 - Méněpráce

KSO:

Místo: Jindřichův Hradec

Zadavatel:

Krajské ředitelství policie Jihočeského kraje

Zhotovitel:

FS Construction servis s.r.o.

Projektant:



Zpracovatel:

FS COncruciton Servis s.r.o.

Poznámka:

CC-CZ:

Datum: 1. 6. 2023

IČ:

75151511

DIČ:

IČ:

06883541

DIČ:

CZ06883541

IČ:

DIČ:

IČ:

06883541

DIČ:

CZ06883541

Cena bez DPH				-41 821,30
	Základ daně	Sazba daně	Výše daně	
DPH základní	-41 821,30	21,00%	-8 782,47	
DPH snížená	0,00	15,00%	0,00	
Cena s DPH	v	CZK		-50 603,77

Projektant

Zpracovatel

Datum a podpis:

Razítko

Datum a podpis:

Razítko

Objednavatel

Zhotovitel

Datum a podpis:

Razítko

Datum a podpis:

Razítko

SOUPIS PRACÍ

Stavba: Územní odbor Jindřichův Hradec - oprava sociálního zázemí, P 2.0

Objekt: ZL2 - Měněpráce

Místo: Jindřichův Hradec

Datum: 1. 6. 2023

Zadavatel: Krajské ředitelství policie Jihočeského kraje

Projektant:

Zhotovitel: FS Construction servis s.r.o.

Zpracovatel:

FS CONstruction
Servis s.r.o.

PČ	Typ	Kód	Popis	MJ	Množství	J.cena [CZK]	Cena celkem [CZK]	Cenová soustava
----	-----	-----	-------	----	----------	--------------	-------------------	-----------------

Náklady soupisu celkem -41 821,30

D 6		Úpravy povrchů, podlahy a osazování výplní						-4 578,82
1	K	612135101.1	Hrubá výplň rýh ve stěnách maltou jakékoli šířky rýhy	m2	-3,000	350,00	-1 050,00	
2	K	972054341-R.1	Vybourání otvorů v ŽB stropěch nebo klenbách pl do 0,25 m2 tl přes 150 mm	kus	-2,000	514,41	-1 028,82	
3	K	974032167.1	Vysekání rýh ve stěnách nebo příčkách z dutých cihel nebo tvárníc hl do 150 mm š do 300 mm	m	-10,000	250,00	-2 500,00	
D 742		Elektroinstalace - slaboproud						-5 768,96
4	K	742330041.1	Montáž datové jednozásuvky	kus	-16,000	110,56	-1 768,96	
5	M	742-Rx001	datová zásuvka	kus	-16,000	250,00	-4 000,00	
D 722		Zdravotnicka - vnitřní vodovod						-4 364,28
6	K	722174002.1	Potrubí vodovodní plastové PPR svar polyfúze PN 16 D 20x2,8 mm	m	-12,000	363,69	-4 364,28	
D 721		Zdravotnicka - vnitřní kanalizace						-4 192,40
7	K	721174024.1	Potrubí kanalizační z PP odpadní DN 75	m	-8,920	470,00	-4 192,40	
D 776		Podlahy povlakové						-22 916,84
8	K	776141121.1	Vyrovnání podkladu povlakových podlah stěrkou pevností 30 MPa tl do 3 mm	m2	-20,400	240,00	-4 896,00	
9	K	776221111.1	Lepení pásů z PVC standardním lepidlem	m2	-20,400	180,00	-3 672,00	
10	M	28411141.1	PVC vinyl homogenní dle výběru investora tř. zátěže 41-43	m2	-20,400	500,00	-10 200,00	
11	K	776411111.1	Montáž obvodových soklíků výšky do 80 mm	m	-21,200	120,00	-2 544,00	
12	M	28411009.1	lišta soklová	m	-21,200	75,70	-1 604,84	