

KUBE s.r.o.  
Horova 68  
616 00 Brno

8.11.  
**FAKTURA – DAŇOVÝ DOKLAD**

číslo: 3923

Datum vystavení: 7. 11. 2023  
Datum splatnosti: 22. 11. 2023  
Způsob úhrady: bank. převodem  
Datum skut. zdaň. plnění: 7. 11. 2023

Diagnostický ústav Brno, středisko  
výchovné péče a základní škola,  
Brno, Hlinky 140  
sídlo: Veslařská 246, 637 00 Brno

Bank. spojení: Fio banka, a.s.  
Číslo účtu: 2601161685/2010  
IČO: 282 61 950  
DIČ: CZ 282 61 950

Odběratel IČO: 005 67 256  
DIČ: CZ 005 67 256

Fakturujeme Vám honorář za zpracování pasportů staveb nezapsaných v KN – areál Hlinky, včetně geometrického plánu.

Celkem k fakturaci dle nabídky

25 000 Kč

Částka bez DPH

25 000 Kč

+ 21 % DPH

5 250 Kč

Celkem k úhradě

30 250 Kč

vystavila :

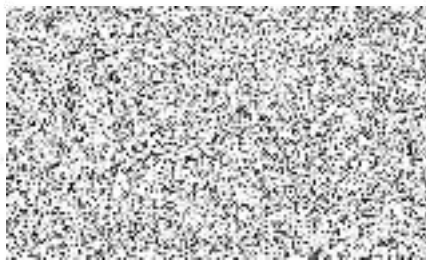

KUBE s.r.o. Horova 68, 616 00 Brno  
zapsaná v obchodním rejstříku

vedeném Krajským soudem v Brně, oddíl C, vložka 57160

telefon:



8.11

KUBE s.r.o.  
Horova 68  
616 00 Brno

# FAKTURA – DAŇOVÝ DOKLAD

číslo: 3823

Datum vystavení: 7. 11. 2023  
Datum splatnosti: 22. 11. 2023  
Způsob úhrady: bank. převodem  
Datum skut. zdaň. plnění : 7. 11. 2023

Diagnostický ústav Brno, středisko  
výchovné péče a základní škola,  
Brno, Hlinky 140  
sídlo: Veslařská 246, 637 00 Brno

Bank. spojení: Fio banka, a.s.  
Číslo účtu: 2601161685/2010  
IČO: 282 61 950  
DIČ: CZ 282 61 950

Odběratel IČO: 005 67 256  
DIČ: CZ 005 67 256

Fakturujeme Vám honorář za zpracování pasportu staveb nezapsaných v KN – areál Veslařská, včetně geometrického plánu.

Celkem k fakturaci dle nabídky 23 000 Kč

Částka bez DPH	23 000 Kč
+ 21 % DPH	4 830 Kč
Celkem k úhradě	27 830 Kč

vystavila :

