

Dodatek č.1 smlouvy o dílo č. 09/2023/MAIN
podle příslušných ustanovení § 2586 a násl. zákona č. 89/2012 Sb., Občanský zákoník

I.
Smluvní strany

Město Žamberk

se sídlem Masarykovo náměstí 166, 564 01 Žamberk

IČO: 00279846

DIČ: CZ00279846

Bankovní spojení: Česká spořitelna, a.s.

číslo účtu: 27-1321320309/0800

zastoupené ve věcech smluvních: Mgr. Jiřím Mencákem, starostou města

zastoupené ve věcech technických: [REDACTED]

(dále jen „objednatel“)

a

PSK, s.r.o. CHOCEŇ

se sídlem T.N.Kautníka 165, 565 01 Choceň

IČO: 63220369

DIČ: CZ63220369

Bankovní spojení: [REDACTED]

číslo účtu: [REDACTED]

zapsaná u Krajského soudu v Hradci Králové, oddíl C, vložka 36923

zastoupená ve věcech smluvních: Ing. Jaroslavem Kobrem, [REDACTED]

zastoupená ve věcech technických: [REDACTED]

(dále jen „zhotovitel“)

společně („smluvní strany“)

uzavírají níže uvedeného dne, měsíce a roku tento

dodatek č. 1 smlouvy o dílo (dále jen „Dodatek“),

kteřou se zhotovitel zavazuje provést na svoje náklady a svoji odpovědnost dílo „**Parkoviště U Polikliniky (před dětským odd.)**“.

Předmětem tohoto Dodatku je změna v článku II. Předmět díla a článku IV. Cena díla.

V článku II. Předmět díla se odst. 2.1 mění a doplňuje takto:

2.1 Dle dohody smluvních stran se rozsah prací souvisejících s realizací díla upravuje o práce specifikované ve změnovém listu č. 01/2023, který je přílohou a nedílnou součástí tohoto dodatku.

V článku IV. Cena díla se odst. 4.1. mění a doplňuje takto:

4.1 Dohodnutá smluvní cena se z částky 2.294.373,72 Kč bez DPH navyšuje o 202.807,31 Kč bez DPH a cena díla celkem tedy činí:

Cena bez DPH

2.497.181,03 Kč

DPH 21 % činí

524.408,02 Kč

Cena celkem včetně DPH

3.021.589,05 Kč

Tento Dodatek je vyhotoven ve 2 stejnopisech s platností originálu, z nichž obě strany obdrží po jednom vyhotovení. Tento Dodatek nabývá platnosti dnem podpisu oběma smluvními stranami a účinností dnem uveřejnění v registru smluv.

Smluvní strany svými podpisy potvrzují, že jsou s jeho obsahem seznámeny, a že Dodatek uzavírají na základě své svobodné a vážné vůle, nikoliv v tísní a za nápadně nevýhodných podmínek. Na důkaz těchto skutečností připojují svoje podpisy.

Smluvní strany jsou si vědomy, že objednatel je povinným subjektem dle zák. č. 340/2015 Sb., o zvláštních podmínkách účinnosti některých smluv, uveřejňování těchto smluv a o registru smluv (zákon o registru smluv). Smluvní strany souhlasí s uveřejněním Dodatku v registru smluv, které zajistí objednatel.

Ostatní ujednání Smlouvy o dílo č. 09/2023/MAIN ze dne 07.08.2023 zůstávají v platnosti.

Uzavření tohoto Dodatku bylo schváleno usnesením **Rady města dne 8.11.2023 č. 27/2023-RADA/**

Příloha: Změnový list 01/2023

V Chocni, dne:

V Žamberku, dne: 09. 11. 2023

za: PSK, s.r.o. CH

PSK, s.r.o.
T.N. Kautníka 16
IČ: 632 20 369
Ing. Jaroslav Koubek

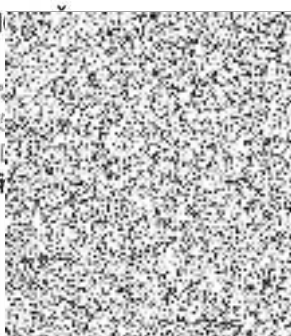



za: město Žamberk

Mgr. Jiří

sta města



ZMĚNOVÝ LIST		číslo ZL: 01/2023
Zhotovitel:	PSK, s r.o. CHOCEŇ, T.N.Kautníka 165, 565 01 Choceň, IČ: 63220369	
Název akce:	„Parkoviště U Polikliniky (před dětským odd.)“	
Změnový list vystavil:	Město Žamberk	
Datum:	30.10.2023	
<p>Předmětem jsou změny rozsahu předmětu díla a tím i ceny díla (vícepráce).</p> <p>Popis a zdůvodnění změn:</p> <ol style="list-style-type: none"> 1) Hutní zkoušky nezahrnuté ve výkazu výměr: 2ks 2) Na základě nevyhovujících výsledků zkoušek únosnosti zemní pláně bylo rozhodnuto o položení tkané geotextilie o pevnosti v tahu 60/60 KNm na pláň. 3) Stávající nefunkční přípojka UV a dešťových svodů z betonových trub v km cca 0,035 – 0,060 musela být vybourána a položeno nové potrubí z trub PP DN160 a DN200. 4) Změna povrchu parkovacích stání před dětským oddělením - z technologických důvodů byl asfaltový povrch nahrazen betonovou dlažbou (těžce proveditelný kvalitní asfaltový povrch za vodícími proužky na malé ploše). 5) Změny na parkovišti před dětským oddělením dohodnuté se zástupcem polikliniky: Vodící proužek oddělující parkoviště bude nahrazen silničním obrubníkem. V místě návaznosti na chodník vedoucí k dětskému oddělení bude tato obruba snížena. Krajní parkovací stání bude zrušeno a místo něj vytvořen pás šířky 1,5m pro umožnění nástupu na chodník. Zbývající parkovacích stání budou rozšířena a 3 stání blíže k chodníku budou opatřena piktogramy s kočárkem. 6) Změna stávající šachty společnosti Alberon Letohrad (osazení jiného typu šachty). Realizací stavby se šachta (původně umístěná v trávě) bude nově nacházet na zpevněné pojízdné ploše. Se změnou šachty projekt nepočítal. 7) Vícepráce veřejného osvětlení – ve výkazu výměr nebylo počítáno s asfaltovým zpravením stávajícího chodníku v trase přípojky nového VO na stávající lampu (17bm) <p>Rozpočet s popisem jednotlivých položek je přílohou č. 1 tohoto změnového listu. Tyto změny zvýší cenu díla uvedenou v podepsané Smlouvě o dílo a jsou předmětem Dodatku č.1 smlouvy o dílo č. 09/2023/MAIN ze dne 07.08.2023 se zhotovitelem – společností PSK, s r.o. CHOCEŇ.</p>		

Počet připojených listů specifikací: 16	
Cena méněprací bez DPH celkem: -90.077,99 Kč	Cena víceprací bez DPH celkem: 292.885,30 Kč
Výsledná cena změny bez DPH celkem: 202.807,31Kč	Nově sjednaná lhůta dokončení díla: ---
Podpis zmocněnce objednatele: 	Podpis zmocněnce zhotovitele: T.N. Ke 632 Ing. Jaroslav Ke 

REKAPITULACE STAVBY

Kód: 2023054a
Stavba: Žamberk - lokalita U polikliniky úpravy ploch, SO 101 a SO 401

KSO: CC-CZ:
Místo: Datum: 25. 9. 2023
Zadavatel: IČ:
DIČ:
Zhotovitel: IČ:
DIČ:
Projektant: IČ:
DIČ:
Zpracovatel: IČ:
DIČ:
Poznámka:

Cena bez DPH			202 807,31
DPH základní	Sazba daně 21,00%	Základ daně 202 807,31	Výše daně 42 589,54
snížená	15,00%	0,00	0,00
Cena s DPH v CZK			245 396,85

Projektant _____ Zpracovatel _____

Datum a podpis: _____ Razítko _____ Datum a podpis: _____ Razítko _____

Objednavatel _____ Zhotovitel _____

Datum a podpis: _____ Razítko _____ Datum a podpis: 2.11.23 _____ Razítko _____

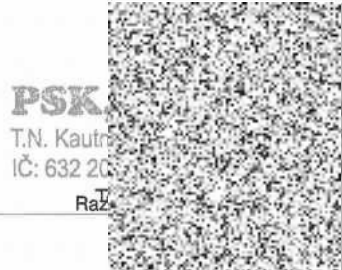

REKAPITULACE OBJEKTŮ STAVBY A SOUPISŮ PRACÍ

Kód: 2023054a

Stavba: Žamberk - lokalita U polikliniky úpravy ploch, SO 101 a SO 401

Místo: Datum: 25. 9. 2023

Zadavatel: Projektant:

Zhotovitel: Zpracovatel:

Kód	Popis	Cena bez DPH [CZK]	Cena s DPH [CZK]
Náklady z rozpočtů		202 807,31	245 396,85
02	Oprava kanalizace a napojení dešťových svodů	112 370,18	135 967,92
03	Vícepráce	164 887,56	199 513,95
04	Méněpráce	-90 077,99	-108 994,37
06	Vícepráce - VO	15 627,56	18 909,35

KRYCÍ LIST SOUPISU PRACÍ

Stavba:

Žamberk - lokalita U polikliniky úpravy ploch, SO 101 a SO 401

Objekt:

02 - Oprava kanalizace a napojení dešťových svodů

KSO:

Místo:

CC-CZ:

Datum: 25. 9. 2023

Zadavatel:

IČ:

DIČ:

Zhotovitel:

IČ:

DIČ:

Projektant:

IČ:

DIČ:

Zpracovatel:

IČ:

DIČ:

Poznámka:

Cena bez DPH				112 370,18
	Základ daně	Sazba daně	Výše daně	
DPH základní	112 370,18	21,00%	23 597,74	
snížená	0,00	15,00%	0,00	
Cena s DPH	v	CZK		135 967,92

Projektant

Zpracovatel

Datum a podpis:

Razítko

Datum a podpis:

Razítko

Objednavatel

Zhotovitel

Datum a podpis:

Razítko

Datum a podpis: 2. 11. 23

Razítko

PSK

T.N. Kaut

IČ: 632 2

REKAPITULACE ČLENĚNÍ SOUPISU PRACÍ

Stavba:

Žamberk - lokalita U polikliniky úpravy ploch, SO 101 a SO 401

Objekt:

02 - Oprava kanalizace a napojení dešťových svodů

Místo:

Datum: 25. 9. 2023

Zadavatel:

Projektant:

Zhotovitel:

Zpracovatel:

Kód dílu - Popis

Cena celkem [CZK]

Náklady ze soupisu prací	112 370,18
HSV - Práce a dodávky HSV	107 370,18
1 - Zemní práce	65 483,63
3 - Svislé a kompletní konstrukce	12 350,00
4 - Vodorovné konstrukce	798,00
8 - Trubní vedení	25 199,75
998 - Přesun hmot	3 538,80
VRN - Vedlejší rozpočtové náklady	5 000,00
VRN4 - Inženýrská činnost	1 500,00
VRN6 - Územní vlivy	3 500,00

SOUPIS PRACÍ

Stavba:

Žamberk - lokalita U polikliniky úpravy ploch, SO 101 a SO 401

Objekt:

02 - Oprava kanalizace a napojení dešťových svodů

Místo:

Datum: 25. 9. 2023

Zadavatel:

Projektant:

Zhotovitel:

Zpracovatel:

PČ	Typ	Kód	Popis	MJ	Množství	J.cena [CZK]	Cena celkem [CZK]
Náklady soupisu celkem							112 370,18
D	HSV		Práce a dodávky HSV				107 370,18
D	1		Zemní práce				65 483,63
1	K	132151102	Hloubení rýh nezapažených š do 800 mm v hornině třídy těžitelnosti I skupiny 1 a 2 objem do 50 m3 strojně	m3	30,750	650,00	19 987,50
	VV		svody				
	VV		0,6*1,0*2,5		1,500		
	VV		0,6*(0,6+1,5)/2*10,0		6,300		
	VV		hlavník				
	VV		0,9*1,5*17,0		22,950		
	VV	výkop	Součet		30,750		
2	K	162751117	Vodorovné přemístění přes 9 000 do 10000 m výkopku/sypaniny z horniny třídy těžitelnosti I skupiny 1 až 3	m3	30,750	290,00	8 917,50
	VV		výkop		30,750		
3	K	162751119	Příplatek k vodorovnému přemístění výkopku/sypaniny z horniny třídy těžitelnosti I skupiny 1 až 3 ZKD 1000 m přes 10000 m	m3	153,750	22,00	3 382,50
	VV		výkop*5		153,750		
4	K	171201231	Poplatek za uložení zeminy a kamení na recyklační skládce (skládkovně) kód odpadu 17 05 04	t	30,750	200,00	6 150,00
	VV		výkop		30,750		
24	K	174151101	Zásyp jam, šachet rýh nebo kolem objektů sypaninou se zhutněním	m3	21,630	156,00	3 374,28
	VV		svody				
	VV		0,6*0,6*2,5		0,900		
	VV		0,6*(0,2+1,1)/2*10,0		3,900		
	VV		hlavník				
	VV		0,9*1,1*17,0		16,830		
	VV		Součet		21,630		
25	M	58344197	šterkodrt' frakce 0/63	t	36,771	481,00	17 686,85
	VV		21,63*1,7 *Přepočtené koeficientem množství		36,771		
5	K	175111101	Obsypání potrubí ručně sypaninou bez prohození, uloženou do 3 m	m3	6,840	450,00	3 078,00
	VV		svody				
	VV		0,6*0,3*2,5		0,450		
	VV		0,6*0,3*10,0		1,800		
	VV		hlavník				
	VV		0,9*0,3*17,0		4,590		
	VV		Součet		6,840		
6	M	58337303	šterkopísek frakce 0/8	t	11,628	250,00	2 907,00
	VV		6,84*1,7 *Přepočtené koeficientem množství		11,628		
D	3		Svislé a kompletní konstrukce				12 350,00
26	K	359901212	Monitoring a vyčištění stoky	soubor	1,000	12 350,00	12 350,00
D	4		Vodorovné konstrukce				798,00
7	K	451572111	Lože pod potrubí otevřený výkop z kameniva drobného těženého	m3	2,280	350,00	798,00
	VV		svody				
	VV		0,6*0,1*2,5		0,150		
	VV		0,6*0,1*10,0		0,600		
	VV		hlavník				
	VV		0,9*0,1*17,0		1,530		
	VV		Součet		2,280		
D	8		Trubní vedení				25 199,75
8	K	871315221	Kanalizační potrubí z tvrdého PVC jednovrstvé tuhost třídy SN8 DN 160	m	12,500	270,22	3 377,75
	VV		svody				
	VV		10,0+2,5		12,500		

PČ	Typ	Kód	Popis	MJ	Množství	J.cena [CZK]	Cena celkem [CZK]
16	K	871355221	Kanalizační potrubí z tvrdého PVC jednovrstvé tuhost třídy SN8 DN 200	m	17,000	759,00	12 903,00
	VV		hlavník				
	VV		17,0		17,000		
19	K	877350320	Montáž odboček na kanalizačním potrubí z PP nebo tvrdého PVC trub hladkých plnostěnných DN 200	kus	2,000	490,00	980,00
20	M	28611395	odbočka kanalizační plastová s hrdlem KG 200/150/45°	kus	2,000	643,00	1 286,00
	VV		nápojení svodů do hlavníku				
	VV		2		2,000		
9	K	877315211	Montáž kolen na kanalizačním potrubí z PP nebo tvrdého PVC trub hladkých plnostěnných DN 150	kus	5,000	170,00	850,00
10	M	28611361	koleno kanalizační PVC KG 160x45°	kus	4,000	70,80	283,20
	VV		svody				
	VV		4		4,000		
11	M	28611363	koleno kanalizační PVC KG 160x87°	kus	1,000	99,60	99,60
	VV		svody				
	VV		1		1,000		
12	K	877315221	Montáž odboček na kanalizačním potrubí z PP nebo tvrdého PVC trub hladkých plnostěnných DN 150	kus	2,000	170,00	340,00
13	M	28611392	odbočka kanalizační plastová s hrdlem KG 160/160/45°	kus	2,000	165,60	331,20
	VV		nápojení svodu				
	VV		1+1		2,000		
22	K	877350330	Montáž spojek na kanalizačním potrubí z PP nebo tvrdého PVC trub hladkých plnostěnných DN 200	kus	1,000	296,00	296,00
	VV		svod				
	VV		1		1,000		
23	M	28611530	přechod kanalizační KG kamenina-plast DN 200	kus	1,000	1 380,00	1 380,00
28	K	899910102	Výplň potrubí betonem tř. C 8/10 délky do 50 m	m3	0,700	4 390,00	3 073,00
D	998		Přesun hmot				3 538,80
15	K	998225111	Přesun hmot pro pozemní komunikace s krytem z kamene, monolitickým betonovým nebo živičným	t	54,443	65,00	3 538,80
D	VRN		Vedlejší rozpočtové náklady				5 000,00
D	VRN4		Inženýrská činnost				1 500,00
29	K	040001000	Inženýrská činnost	...	1,000	1 500,00	1 500,00
D	VRN6		Územní vlivy				3 500,00
30	K	065002000	Mimostaveništní doprava materiálů	...	1,000	3 500,00	3 500,00

KRYCÍ LIST SOUPISU PRACÍ

Stavba:

Žamberk - lokalita U polikliniky úpravy ploch, SO 101 a SO 401

Objekt:

03 - Vícepráce

KSO:

Místo:

CC-CZ:

Datum: 25. 9. 2023

Zadavatel:

IČ:

DIČ:

Zhotovitel:

IČ:

DIČ:

Projektant:

IČ:

DIČ:

Zpracovatel:

IČ:

DIČ:

Poznámka:

Cena bez DPH			164 887,56
---------------------	--	--	-------------------

	Základ daně	Sazba daně	Výše daně
DPH základní	164 887,56	21,00%	34 626,39
DPH snížená	0,00	15,00%	0,00

Cena s DPH	v CZK	199 513,95
-------------------	--------------	-------------------

Projektant

Zpracovatel

Datum a podpis:

Razítko

Datum a podpis:

Razítko

Objednavatel

Zhotovitel

Datum a podpis:

Razítko

Datum a podpis:

Razítko

REKAPITULACE ČLENĚNÍ SOUPISU PRACÍ

Stavba: Žamberk - lokalita U polikliniky úpravy ploch, SO 101 a SO 401

Objekt: **03 - Vícepráce**

Místo:

Datum: 25. 9. 2023

Zadavatel:

Projektant:

Zhotovitel:

Zpracovatel:

Kód dílu - Popis

Cena celkem [CZK]

Náklady ze soupisu prací	164 887,56
HSV - Práce a dodávky HSV	164 887,56
1 - Zemní práce	19 250,00
5 - Komunikace	78 054,21
9 - Ostatní konstrukce a práce-bourání	65 779,86
998 - Přesun hmot	1 803,49

SOUPIS PRACÍ

Stavba:

Žamberk - lokalita U polikliniky úpravy ploch, SO 101 a SO 401

Objekt:

03 - Vícepráce

Místo:

Datum: 25. 9. 2023

Zadavatel:

Projektant:

Zhotovitel:

Zpracovatel:

PČ	Typ	Kód	Popis	MJ	Množství	J.cena [CZK]	Cena celkem [CZK]
Náklady soupisu celkem							164 887,56
D	HSV		Práce a dodávky HSV				164 887,56
D	1		Zemní práce				19 250,00
16	K	176-1	hutnicí zkouška	soubor	2,000	4 500,00	9 000,00
17	K	176R001	šachta pro Alberon, vč. uložení 15 m dělené chráničky	soubor	1,000	10 250,00	10 250,00
D	5		Komunikace				78 054,21
1	K	596211211	Kladení zámkové dlažby komunikací pro pěší ručně tl 80 mm skupiny A pl přes 50 do 100 m2	m2	85,500	377,00	32 233,50
2	M	59245020	dlažba tvar obdélník betonová 200x100x80mm přírodní	m2	84,975	519,00	44 102,03
	VV		výměna za dlažbu - v parkovacím stání směrem k poliklinice				
	VV		19,0*4,5-6*5,0*0,1		82,500		
	VV		82,5*1,03 *Přepočtené koeficientem množství		84,975		
8	M	BET.K08C05	BETONOVÁ DLAŽBA BEST-KLASIKO, VÝŠKA 8CM, ANTRACITOVÁ	m2	3,090	527,47	1 629,88
	VV		dělicí čáry parkoviště				
	VV		6*5,0*0,1		3,000		
	VV		3*1,03 *Přepočtené koeficientem množství		3,090		
15	K	596212214	Příplatek za kombinaci dvou barev u betonových dlažeb pozemních komunikací ručně tl 80 mm skupiny A	m2	3,000	29,60	88,80
D	9		Ostatní konstrukce a práce-bourání				65 779,86
11	K	915231112	Vodorovné dopravní značení přechody pro chodce, šipky, symboly retroreflexní bílý plast	m2	3,000	1 035,00	3 105,00
	VV		piktodramy kočárku				
	VV		3*1,0		3,000		
12	K	915621111	Předznačení vodorovného plošného značení	m2	3,000	11,50	34,50
	VV		piktodramy kočárku				
	VV		3*1,0		3,000		
3	K	916132113	Osazení silniční obruby z betonové předdlažby (krajníků) s ložem tl. přes 50 do 100 mm, s vyplněním a zatřením spár cementovou maltou šířky do 250 mm s boční opěrou z betonu prostého, do lože z betonu prostého	m	19,000	270,00	5 130,00
	VV		výměna za obrubník - u parkovacích cestání směrem k poliklinice				
	VV		19,0		19,000		
4	M	59217031	obrubník betonový silniční 1000x150x250mm	m	17,675	132,66	2 344,77
	VV		výměna za obrubník - u parkovacích cestání směrem k poliklinice				
	VV		17,5*1,01		17,675		
7	M	59217029	obrubník betonový silniční nájezdový 1000x150x150mm	m	1,515	114,18	172,98
	VV		výměna za obrubník - u parkovacích cestání směrem k poliklinice				
	VV		1,5*1,01		1,515		
13	K	916132113.1	Osazení obruby z betonové předdlažby s boční opěrou do lože z betonu prostého	m	2,000	270,00	540,00
14	M	59217030	obrubník betonový silniční přechodový 1000x150x150-250mm	m	2,020	367,69	742,73
	VV		2*1,01 *Přepočtené koeficientem množství		2,020		
6	K	919726221	Geotextilie pro vyztužení, separaci a filtraci tkaná z polyesteru podélná/příčná pevnost 100/50 kN/m	m2	648,670	82,80	53 709,88
	VV		vložená vrstva po nevyhovující zátěžové zkoušce				
	VV		11,0*(21,75+22,22+15,0)		648,670		
D	998		Přesun hmot				1 803,49
5	K	998225111	Přesun hmot pro pozemní komunikace s krytem z kamene, monolitickým betonovým nebo živickým	t	27,746	65,00	1 803,49

KRYCÍ LIST SOUPISU PRACÍ

Stavba:

Žamberk - lokalita U polikliniky úpravy ploch, SO 101 a SO 401

Objekt:

04 - Měněpráce

KSO:

Místo:

Zadavatel:

Zhotovitel:

Projektant:

Zpracovatel:

Poznámka:

CC-CZ:

Datum: 25. 9. 2023

IČ:

DIČ:

IČ:

DIČ:

IČ:

DIČ:

IČ:

DIČ:

Cena bez DPH				-90 077,99
	Základ daně	Sazba daně		Výše daně
DPH základní	-90 077,99	21,00%		-18 916,38
snížená	0,00	15,00%		0,00
Cena s DPH		v CZK		-108 994,37

Projektant

Zpracovatel

Datum a podpis:

Razítko

Datum a podpis:

Razítko

Objednavatel

Zhotovitel

Datum a podpis:

Razítko

Datum a podpis:

Razítko

REKAPITULACE ČLENĚNÍ SOUPISU PRACÍ

Stavba: Žamberk - lokalita U polikliniky úpravy ploch, SO 101 a SO 401

Objekt: **04 - Méněpráce**

Místo:

Datum: 25. 9. 2023

Zadavatel:

Projektant:

Zhotovitel:

Zpracovatel:

Kód dílu - Popis

Cena celkem [CZK]

Náklady ze soupisu prací	-90 077,99
HSV - Práce a dodávky HSV	-90 077,99
5 - Komunikace	-67 849,38
9 - Ostatní konstrukce a práce-bourání	-20 612,32
998 - Přesun hmot	-1 616,29

SOUPIS PRACÍ

Stavba:

Žamberk - lokalita U polikliniky úpravy ploch, SO 101 a SO 401

Objekt:

04 - Méněpráce

Místo:

Datum: 25. 9. 2023

Zadavatel:

Projektant:

Zhotovitel:

Zpracovatel:

PČ	Typ	Kód	Popis	MJ	Množství	J.cena [CZK]	Cena celkem [CZK]
Náklady soupisu celkem							-90 077,99
D	HSV		Práce a dodávky HSV				-90 077,99
D	5		Komunikace				-67 849,38
1	K	565135101	Asfaltový beton vrstva podkladní ACP 16 (obalované kamenivo OKS) tl 50 mm š do 1,5 m	m2	-85,500	347,38	-29 700,99
	VV		výměna za dlažbu - v parkovacím stání směrem k poliklinice				
	VV	asfalt	-19,0*4,5		-85,500		
2	K	573191111	Postřík infiltrační katlonaktivní emulzí v množství 1 kg/m2	m2	-85,500	31,52	-2 694,96
	VV		asfalt		-85,500		
3	K	573211109	Postřík živičný spojovací z asfaltu v množství 0,50 kg/m2	m2	-85,500	17,78	-1 520,19
	VV		asfalt		-85,500		
4	K	577144131	Asfaltový beton vrstva obrusná ACO 11 (ABS) tř. I tl 50 mm š do 3 m z modifikovaného asfaltu	m2	-85,500	396,88	-33 933,24
	VV		asfalt		-85,500		
D	9		Ostatní konstrukce a práce-bourání				-20 612,32
10	K	899722112	Krytí potrubí z plastů výstražnou fólií z PVC 25 cm	m	-26,000	14,00	-364,00
	VV		-(19+7)		-26,000		
8	K	915211112	Vodorovné dopravní značení dělicí čáry souvislé š 125 mm retroreflexní bílý plast	m	-30,000	120,75	-3 622,50
	VV		na dlažbě neprovedeno				
	VV		-6*5,0		-30,000		
5	K	915491211	Osazení vodícího proužku z betonových desek do betonového lože tl do 100 mm š proužku 250 mm	m	-19,000	260,00	-4 940,00
	VV		výměna za obrubník - u parkovacích stání směrem k poliklinice				
	VV		-19,0		-19,000		
6	M	59218001	krajník betonový silniční 500x250x80mm	m	-19,190	116,77	-2 240,82
	VV		-19*1,01 *Přepočtené koeficientem množství		-19,190		
9	K	915611111	Předznačení vodorovného liniového značení	m	-30,000	11,50	-345,00
	VV		na dlažbě neprovedeno				
	VV		-6*5,0		-30,000		
11	K	KOPOHALF 110	dodávka a osazení dělené chráničky KOPOHALF DN 110 na kabel vč. utěsnění	m	-26,000	350,00	-9 100,00
	VV		-26,0		-26,000		
D	998		Přesun hmot				-1 616,29
7	K	998225111	Přesun hmot pro pozemní komunikace s krytem z kamene, monolitickým betonovým nebo živičným	t	-24,866	65,00	-1 616,29

KRYCÍ LIST SOUPISU PRACÍ

Stavba:

Žamberk - lokalita U polikliniky úpravy ploch, SO 101 a SO 401

Objekt:

06 - Vícepráce - VO

KSO:

Místo:

CC-CZ:

Datum:

25. 9. 2023

Zadavatel:

IČ:

DIČ:

Zhotovitel:

IČ:

DIČ:

Projektant:

IČ:

DIČ:

Zpracovatel:

IČ:

DIČ:

Poznámka:

Cena bez DPH			15 627,56
	Základ daně	Sazba daně	Výše daně
DPH základní	15 627,56	21,00%	3 281,79
snížená	0,00	15,00%	0,00
Cena s DPH	v CZK		18 909,35

Projektant

Zpracovatel

Datum a podpis:

Razítko

Datum a podpis:

Razítko

Objednavatel

Zhotovitel

Datum a podpis:

Razítko

Datum a podpis:

Razítko

REKAPITULACE ČLENĚNÍ SOUPISU PRACÍ

Stavba: Žamberk - lokalita U polikliniky úpravy ploch, SO 101 a SO 401

Objekt: **06 - Vícepráce - VO**

Místo:

Datum: 25. 9. 2023

Zadavatel:

Projektant:

Zhotovitel:

Zpracovatel:

Kód dílu - Popis

Cena celkem [CZK]

Náklady ze soupisu prací

15 627,56

HSV - Práce a dodávky HSV

15 627,56

1 - Zemní práce

1 105,00

5 - Komunikace pozemní

8 755,00

9 - Ostatní konstrukce a práce-bourání

3 325,00

997 - Přesun sutě

2 442,56

SOUPIS PRACÍ

Stavba:

Žamberk - lokalita U polikliniky úpravy ploch, SO 101 a SO 401

Objekt:

06 - Vícepráce - VO

Místo:

Datum: 25. 9. 2023

Zadavatel:

Projektant:

Zhotovitel:

Zpracovatel:

PČ	Typ	Kód	Popis	MJ	Množství	J.cena [CZK]	Cena celkem [CZK]
Náklady soupisu celkem							15 627,56
D		HSV	Práce a dodávky HSV				15 627,56
D		1	Zemní práce				1 105,00
8	K	113107442	Odstranění podkladu živičných tl přes 50 do 100 mm při překopech strojně pl do 15 m2	m2	8,500	130,00	1 105,00
	VV		výkop v chodniku				
	VV	plocha	17,0*0,5		8,500		
D		5	Komunikace pozemní				8 755,00
9	K	566901161	Vyspravení podkladu po překopech inženýrských sítí plochy do 15 m2 obalovaným kamenivem ACP (OK) tl. 100 mm	m2	8,500	1 030,00	8 755,00
	VV		plocha		8,500		
D		9	Ostatní konstrukce a práce-bourání				3 325,00
1	K	919122122	Těsnění spár záhlvkou za tepla pro komůrky š 15 mm hl 30 mm s těsnicím profilem	m	17,500	95,00	1 662,50
	VV		spára		17,500		
2	K	919735112	Řezání stávajícího živičného krytu hl přes 50 do 100 mm	m	17,500	95,00	1 662,50
	VV		spára		17,500		
D		997	Přesun sutě				2 442,56
5	K	997221571	Vodorovná doprava vybouraných hmot do 1 km	t	2,245	650,00	1 459,25
6	K	997221579	Příplatek ZKD 1 km u vodorovné dopravy vybouraných hmot	t	31,430	17,00	534,31
	VV		2,245*14 'Přepočtené koeficientem množství		31,430		
7	K	997221875	Poplatek za uložení na recyklační skládce (skládkovné) stavebního odpadu asfaltového bez obsahu dehtu zatříděného do Katalogu odpadů pod kódem 17 03 02	t	2,245	200,00	449,00

SEZNAM FIGUR

Kód: 2023054a
Stavba: Žamberk - lokalita U polikliniky úpravy ploch, SO 101 a SO 401

Datum: 25. 9. 2023

Kód	Popis	MJ	Výměra
02	Oprava kanalizace a napojení dešťových svodů		
výkop			30,750
	svody		0,000
	0,6*1,0*2,5		1,500
	0,6*(0,6+1,5)/2*10,0		6,300
	hlavník		0,000
	0,9*1,5*17,0		22,950
výkop	Součet		30,750
Použití figury:			
132151102	Hloubení rýh nezapažených š do 800 mm v hornině třídy těžitelosti I skupiny 1 a 2 objem do 50 m3 strojně	m3	30,750
162751117	Vodorovné přemístění přes 9 000 do 10000 m výkopku/sypaniny z horniny třídy těžitelosti I skupiny 1 až 3	m3	30,750
162751119	Příplatek k vodorovnému přemístění výkopku/sypaniny z horniny třídy těžitelosti I skupiny 1 až 3 ZKD 1000 m přes 10000 m	m3	153,750
171201231	Poplatek za uložení zeminy a kamení na recyklační skládce (skládkovné) kód odpadu 17 05 04	t	30,750
04	Měněpráce		
asfalt			-85,500
	výměna za dlažbu - v parkovacím stání směrem k poliklinice		0,000
asfalt	-19,0*4,5		-85,500
Použití figury:			
565135101	Asfaltový beton vrstva podkladní ACP 16 (obalované kamenivo OKS) tl 50 mm š do 1,5 m	m2	-85,500
573191111	Postřík infiltrační kationaktivní emulzí v množství 1 kg/m2	m2	-85,500
573211109	Postřík živičný spojovací z asfaltu v množství 0,50 kg/m2	m2	-85,500
577144131	Asfaltový beton vrstva obrusná ACO 11 (ABS) tř. I tl 50 mm š do 3 m z modifikovaného asfaltu	m2	-85,500
06	Vícepráce - VO		
plocha			8,500
	výkop v chodníku		0,000
plocha	17,0*0,5		8,500
Použití figury:			
113107442	Odstranění podkladu živičných tl přes 50 do 100 mm při překozech strojně pl do 15 m2	m2	8,500
566901161	Vyspravení podkladu po překozech inženýrských sítí plochy do 15 m2 obalovaným kamenivem ACP (OK) tl. 100 mm	m2	8,500
spára			17,500
spára	17,0+0,5		17,500
Použití figury:			
919122122	Těsnění spár závlivkou za tepla pro komůrky š 15 mm hl 30 mm s těsnicím profilem	m	17,500
919735112	Řezání stávajícího živičného krytu hl přes 50 do 100 mm	m	17,500