



ARCHITEKTONICKÁ STUDIE

VÝJEZDOVÉ STANOVIŠTĚ ZZS PN BOHNICE

NÁZEV A ADRESA STAVBY / Project name		OBJEDNATEL	AUTOR STUDIE / Author of study	GENERÁLNÍ PROJEKTANT / General designer	STUPEŇ / Stage	OBSAH VÝKRESU / Drawing Content 0,000 = 295,160 m n.m. Bpv				
Výjezdové stanoviště ZZS HMP Bohnice Psychiatrická nemocnice Bohnice Stavební úpravy části pavilonu 36 Ústavní 91/7, 181 02 Praha 8 - Bohnice		Zdravotnická záchraná služba hl. m. Prahy Korunní 98, 101 00 Praha 10 IČ: 00638927, DIČ: CZ00638927 ID datové schránky: 2ya36ee e-mail: petr.hana@zzshmp.cz tel: +420 222 070 344	Ing. arch. Jan Mudra Holoubkov 81, 338 01 Holoubkov IČ: 66340110 ID datové schránky: 2mwwwgx Kancelář: Vítkova 4, 186 00 Praha 8 Tel.: +420 222 522 258, jan.mudra@seznam.cz	 KANIA a.s. Spálova 80/9, 702 00 Ostrava - Přivoz Tel.: +420 596 243 487 e-mail: info@kania-ostrava.cz	ARCHITEKTONICKÁ STUDIE ČÁST DOKUMENTACE - PROFESE / Part documentation	MĚŘÍTKO / Scale: FORMÁT VÝKRESU: AKTUALNÍ DATUM: 15.3.2023 DATUM 1. VYDÁNÍ: 15.2.2023 KOPIE:				AKCE: ZZS_PNB STUPEŇ: AS PROFESE: ASŘ VÝKRES ČÍSLO: INDEX:
SCHVÁLIL / Approved:		DATUM / Date:	SCHVÁLIL / Approved:	DATUM / Date:	SCHVÁLIL / Approved:	DATUM / Date:	ARCHITEKTONICKO-STAVEBNÍ ŘEŠENÍ			
			Ing. arch. Jan Mudra							

- 00 OBSAH DOKUMENTACE
- 01 TECHNICKÁ ZPRAVA
- 02 PŮDORYS 1.NP - STÁVAJÍCÍ STAV 1:75
- 03 PŮDORYS 1.NP - NAVRHOVANÝ STAV 1:75
- 04 ŘEZ A-A - NAVRHOVANÝ STAV 1:75
- 05 POHLED VÝCHODNÍ 1:75,
- 06 POHLED SEVERNÍ 1:75

NÁZEV A ADRESA STAVBY / Project name		OBJEDNATEL	AUTOR STUDIE / Author of study	GENERÁLNÍ PROJEKTANT / General designer	STUPEŇ / Stage	OBSAH VYKRESU / Drawing Content 0,000 = 295,160 m n.m. Bpv				
Výjezdové stanoviště ZZS HMP Bohnice Psychiatrická nemocnice Bohnice Stavební úpravy části pavilonu 36 Ústavní 91/7, 181 02 Praha 8 - Bohnice		Zdravotnická záchraná služba hl. m. Prahy Korunní 98, 101 00 Praha 10 IČ: 00638927, DIČ: CZ00638927 ID datové schránky: 2ya36ee e-mail: petr.hana@zzshmp.cz tel: +420 222 070 344	Ing. arch. Jan Mudra Holoubkov 81, 338 01 Holoubkov IČ: 66340110 ID datové schránky: 2mwwwgx Kancelář: Vítkova 4, 186 00 Praha 8 Tel.: +420 222 522 258, jan.mudra@seznam.cz	 KANIA a.s. Špálova 80/9, 702 00 Ostrava - Přívoz Tel.: +420 596 243 487 e-mail: info@kania-ostrava.cz	ARCHITEKTONICKÁ STUDIE ČÁST DOKUMENTACE - PROFESE / Part documentation	OBSAH STUDIE				
						MĚŘITKO / Scale:	FORMÁT VYKRESU:	AKTUALNÍ DATUM: DATUM 1. VYDÁNÍ: 15.2.2023	KOPE:	
		SCHVÁLIL / Approved:	DATUM / Date:	SCHVÁLIL / Approved:	DATUM / Date:	AKCE: ZZS_PNB	STUPEŇ: AS	PROFESE: ASŘ	VYKRES ČÍSLO: 00	INDEX:
			Ing. arch. Jan Mudra			ARCHITEKTONICKO-STAVEBNÍ ŘEŠENÍ				

VÝJEZDOVÉ STANOVIŠTĚ ZZS HMP V PN BOHNICE

Ústavní 91/7, 181 02 Praha 8 - Bohnice

ARCHITEKTONICKÁ STUDIE

A. PRŮVODNÍ ZPRÁVA

A.1 Identifikační údaje

Místo stavby: Ústavní 91/7, 181 02 Praha 8 – Bohnice, část pavilonu 36

Investor: Zdravotnická záchranná služba hl. m. Prahy
Korunní 98, 101 00 Praha 10
IČ: 00638927

Autor návrhu: Ing. arch. Jan Mudra
Holoubkov 81, 338 01 Holoubkov
ČKA: 3150
IČ: 66340110
DIČ: CZ66340110
Tel.: 777607027
e-mail: jan.mudra@seznam.cz

Stupeň PD: Architektonická studie

A.2 ÚVOD

Předmětem zpracované architektonické studie je návrh výjezdového stanoviště ZZS v části pavilonu 36 v areálu Psychiatrické nemocnice Bohnice.

A.3 ZÁKLADNÍ ÚDAJE NAVRŽENÉHO STANOVIŠTĚ

a/ Účel využití objektu

Objekt pro zdravotnické služby

b/ Hlavní kapacity objektu

Obsazenost lidí ve službě max 3 osoby = 1 výjezdová skupina

Užitná podlažní plocha: 67,59 m²

Venkovní rampa: 8,76 m²

A.4 ZÁSADY ARCHITEKTONICKÉHO, DISPOZIČNÍHO A MATERIÁLOVÉHO ŘEŠENÍ

Dispoziční řešení

Samostatný vstup z venkovního schodiště z východní fasády.

Zádveří

Šatny – pánské pro umístění 8 skříní o šíři 80 cm a dámské pro 3 skříně o šířce 80 cm včetně sprch

Sociální prostory – umývárna, WC, pisoár odděleně od WC. Z důvodu úspory podlahové plochy bude částečně vybourána

Úklidová místnost s vylevkou

Sklad zdravotnického materiálu

Denní místnost pro 2-3 osoby,

1 x PC pracoviště

Kuchyňský kout včetně MW trouby, dřezu a lednice

Dvě odpočinkové místnosti –2 válendy a 1 válenda

Propojení se zbytkem pavilonu 36 pomocí dveří v pánské šatně.

Materiálové řešení

Vnitřní příčky SDK, tl. 125mm. V částech s keramickým obkladem zakrytí 2 x desky SDK.

Vnitřní podlahy jsou z PVC např. Gerfloor – Premium. V zázemí, provozních a sociálních místnostech je použito zátěžové protiskluzové PVC s fabiony 10 cm.

Na stěnách bude provedena omyvatelná výmalba, odstín dle projektu interiéru. V sociálním zázemí bude proveden keramický obklad do výšky 2,2 m.

V zázemí podhledy SDK, v místnostech navazujících na okna zavěšené lamelové podhledy.

Venkovní rampa bude provedena ze žárově zinkovaného pororoštu.

Skleněná markýza nad rampou a schodištěm bude provedena z nerezových kotevnic prvků a závěsů.

Sklo bezpečnostní – connex.

A.5 TECHNICKÉ ŘEŠENÍ OBJEKTU

Napájení sanitních vozidel

• Napájení vozidel venkovní rozvaděče pro napájení sanitek /2 x stání:

o 2X Fam stříška ACQUA Campink kovový stojan pro 3958 zelený

o katalogové číslo: 81786915

o osazený 2x Fam skříň zás. ZSF 40000000.1/3958

o 2x zás. průmyslová, 2x zásuvka 230V, 4x16B/1 jistěna chráničem IP 44,40/4/003

o katalogové číslo: 82496360

o počet rozvaděčů 2ks propojené kabelem CYKY 5X6Vše ve vodotěsném provedení. Vše chráněno proudovým chráničem, tedy je nutné tento osadit na zeď budovy nebo do sloupku.

o Celá sestava by měla být umístěna ve vodotěsné rozvodnici s chráničem

Technický popis zdroje tepla a rozvodů

Vytápění bude řešeno pomocí zdroje tepelného čerpadla vzduch – voda a teplovodního systému s otopnými tělesy.

Technický popis navrženého řešení VZT

Větrání většiny místností je navrženo jako přirozené. Infiltrace bude zajištěna mikroventilací v oknech.

Tomuto požadavku musí být přizpůsoben výběr oken. Nucené větrání bude zajištěno pro šatny a sociální zázemí pomocí centrálního VZT systému.

Ing. arch. Jan Mudra

NÁZEV A ADRESA STAVBY / Project name	OBJEDNATEL	AUTOR STUDIE / Author of study	GENERÁLNÍ PROJEKTANT / General designer	STUPEŇ / Stage	OBSAH VYKRESU / Drawing Content
Výjezdové stanoviště ZZS HMP Bohnice Psychiatrická nemocnice Bohnice Stavební úpravy části pavilonu 36 Ústavní 91/7, 181 02 Praha 8 - Bohnice	Zdravotnická záchranná služba hl. m. Prahy Korunní 98, 101 00 Praha 10 IČ: 00638927, DIČ: CZ00638927 ID datové schránky: 2ya36ee e-mail: petr.hana@zzshmp.cz tel: +420 222 070 344	Ing. arch. Jan Mudra Holoubkov 81, 338 01 Holoubkov IČ: 66340110 ID datové schránky: 2mwwwgx Kancelář: Vítkova 4, 186 00 Praha 8 Tel.: +420 222 522 258, jan.mudra@seznam.cz	KANIA a.s. Spálova 80/9, 702 00 Ostrava - Přívoz Tel.: +420 596 243 487 e-mail: info@kania-ostrava.cz	ARCHITEKTONICKÁ STUDIE ČÁST DOKUMENTACE - PROFESE / Part documentation	0,000 = 295,160 m n.m. Bpv TECHNICKÁ ZPRÁVA MĚŘÍTKO / Scale: FORMÁT VYKRESU: AKTUALNÍ DATUM: KOPIE: DATUM 1. VYDÁNÍ: 15.2.2023 AKCE: STUPEŇ: PROFESE: VYKRES ČÍSLO: INDEX: ZZS_PNB AS ASŘ 01
	SCHVÁLIL / Approved: DATUM / Date:	SCHVÁLIL / Approved: DATUM / Date:	SCHVÁLIL / Approved: DATUM / Date:	ARCHITEKTONICKO-STAVEBNÍ ŘEŠENÍ	

PŮDORYS 1.NP
STÁVAJÍCÍ STAV 1:75

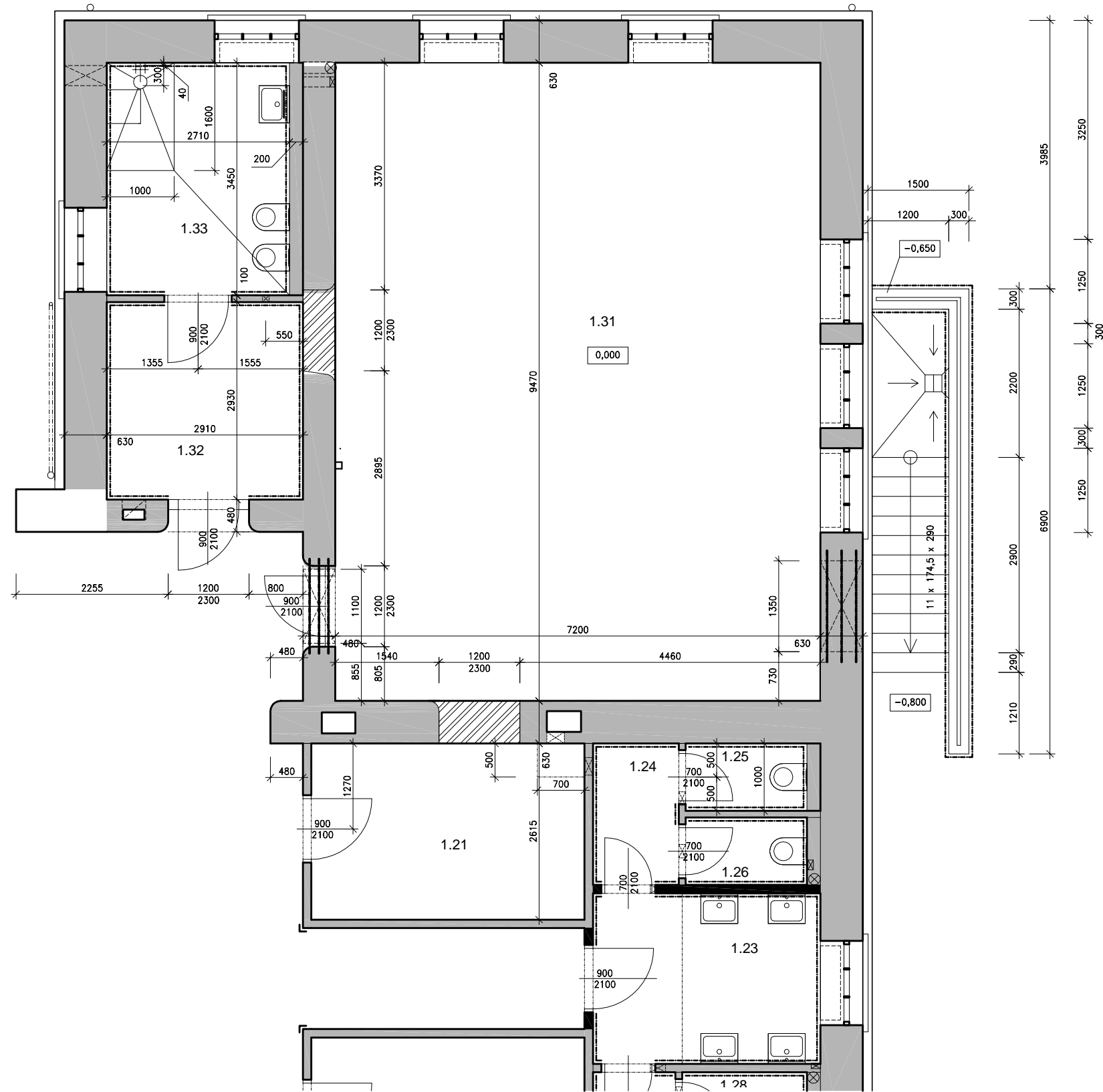







NÁZEV A ADRESA STAVBY / Project name Výjezdové stanoviště ZZS HMP Bohnice Psychiatrická nemocnice Bohnice Stavební úpravy části pavilonu 36 Ústavní 91/7, 181 02 Praha 8 - Bohnice		OBJEDNATEL Zdravotnická záchraná služba hl. m. Prahy Korunní 98, 101 00 Praha 10 IČ: 00638927, DIČ: CZ00638927 ID datové schránky: 2ya36ee e-mail: petr.hana@zzshmp.cz tel: +420 222 070 344	AUTOR STUDIE / Author of study Ing. arch. Jan Mudra Holoubkov 81, 338 01 Holoubkov IČ: 66340110 ID datové schránky: 2mwwwgx Kancelář: Vltkova 4, 186 00 Praha 8 Tel.: +420 222 522 258, jan.mudra@seznam.cz	GENERÁLNÍ PROJEKTANT / General designer KANIA a.s. Spálova 80/9, 702 00 Ostrava - Přívoz Tel.: +420 596 243 487 e-mail: info@kania-ostrava.cz	STUPEŇ / Stage ARCHITEKTONICKÁ STUDIE ČÁST DOKUMENTACE - PROFEZE / Part documentation	OBSAH VYKRESU / Drawing Content 0,000 = 295,160 m n.m. Bpv PŮDORYS 1.NP - STÁVAJÍCÍ STAV
						MĚŘÍTKO / Scale: 1:75 FORMÁT VYKRESU: 2xA4 AKTUALNÍ DATUM: 15.3.2023 DATUM 1. VYDÁNÍ: 15.2.2023 KÓPE:
SCHVÁLIL / Approved: _____ DATUM / Date: _____ Ing. arch. Jan Mudra		SCHVÁLIL / Approved: _____ DATUM / Date: _____ Ing. arch. Jan Mudra	SCHVÁLIL / Approved: _____ DATUM / Date: _____ Ing. arch. Jan Mudra	SCHVÁLIL / Approved: _____ DATUM / Date: _____ Ing. arch. Jan Mudra	STUPEŇ / Stage: ARCHITEKTONICKO-STAVEBNÍ ŘEŠENÍ AKCE: ZZS_PNB PROFESE: AS VYKRES ČÍSLO: ASŘ 02 INDEX:	

PŮDORYS 1.NP

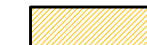
NAVRHOVANÝ STAV 1:75

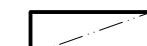
LEGENDA PRVKŮ A MATERIÁLŮ

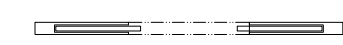
-  STÁVAJÍCÍ KONSTRUKCE
-  BOURANÉ KONSTRUKCE
-  BOURANÉ KONSTRUKCE - PARAPETNÍ ZDIVO
-  NOVÉ KONSTRUKCE - SDK PŘÍČKY
-  NOVÉ KONSTRUKCE - SDK PODHLED, S.V. 2500MM
-  KERAMICKÝ OBKLAD DO VÝŠE 2100MM
-  POSUVNÉ DVEŘE DO POUZDRA JEDNOKŘÍDLÉ V. 2100mm
-  POSUVNÉ DVEŘE DO POUZDRA DVOUKŘÍDLÉ V. 2100mm

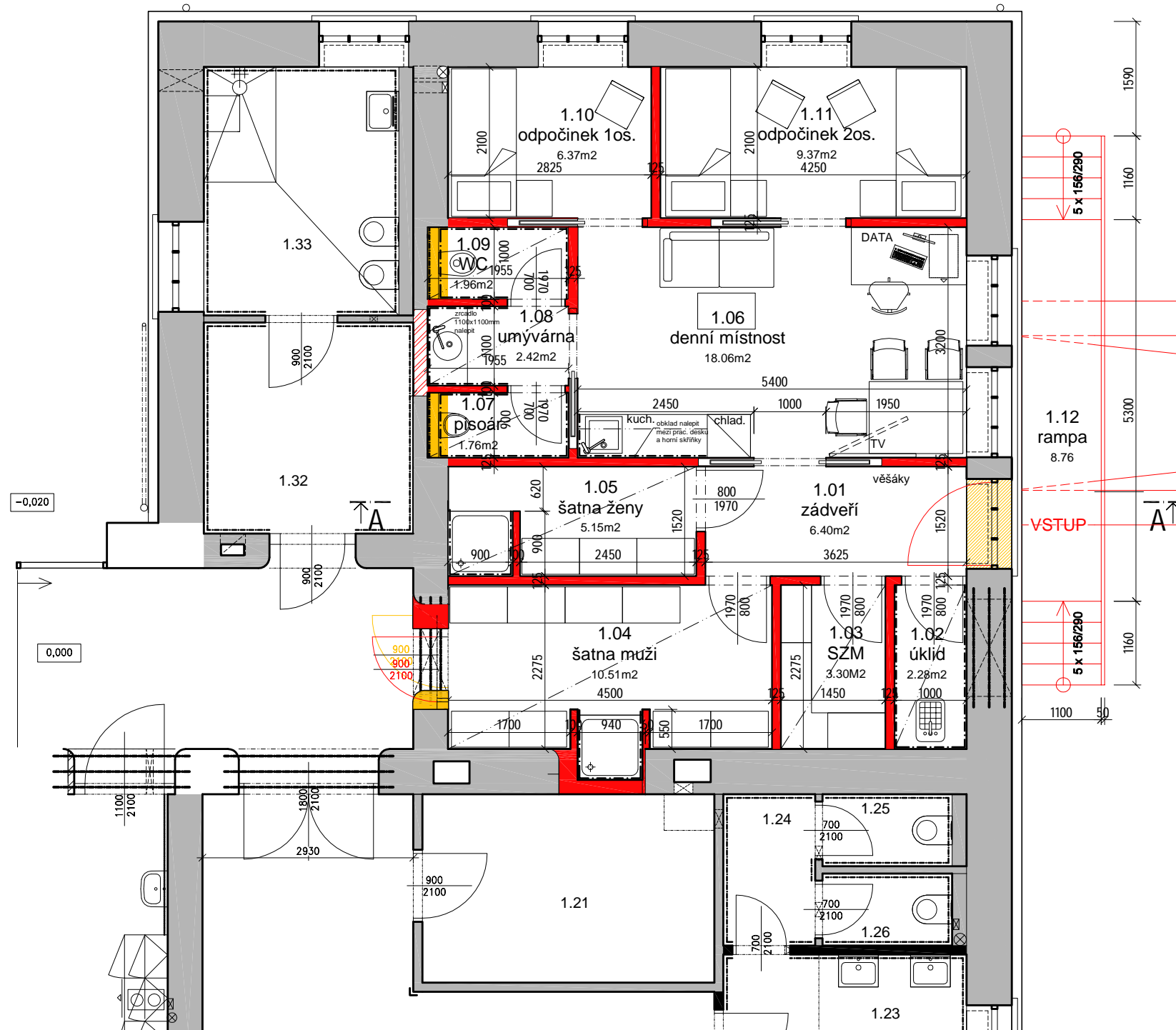

Č. M.	NÁZEV MÍSTNOSTI	M ²	PODLAHA	STĚNY	STROP
1.01	ZADVEŘÍ	6.40	VINYL	MALBA	LAMELY, MALBA
1.02	ÚKLID	2.28	VINYL	KER. OBKLAD	SDK, MALBA
1.03	SZM	3.30	VINYL	MALBA	SDK, MALBA
1.04	ŠATNA MUŽI	10.51	VINYL	KER. OBKLAD	SDK, MALBA
1.05	ŠATNA ŽENY	5.15	VINYL	KER. OBKLAD	SDK, MALBA
1.06	DENNÍ MÍSTNOST	18.06	VINYL	MALBA	SDK, MALBA
1.07	PISOÁR	1.76	VINYL	KER. OBKLAD	SDK, MALBA
1.08	UMÝVÁRNA	2.42	VINYL	KER. OBKLAD	SDK, MALBA
1.09	WC	1.96	VINYL	KER. OBKLAD	SDK, MALBA
1.10	ODPOČINEK 1 OS.	6.37	VINYL	OMÍTKA, MALBA	SDK, MALBA
1.11	ODPOČINEK 2 OS.	9.37	VINYL	OMÍTKA, MALBA	SDK, MALBA
PLOCHA MÍSTNOSTÍ CELKEM		67.59			
1.12	RAMPA	8.76	OCEL, ŽÁRZINEK		

1
:
n2

NÁZEV A ADRESA STAVBY / Project name Výjezdové stanoviště ZZS HMP Bohnice Psychiatrická nemocnice Bohnice Stavební úpravy části pavilonu 36 Ústavní 91/7, 181 02 Praha 8 - Bohnice		OBJEDNATEL Zdravotnická záchranná služba hl. m. Prahy Korunní 98, 101 00 Praha 10 IČ: 00638927, DIČ: CZ00638927 ID datové schránky: 2ya36ee e-mail: petr.hana@zzshmp.cz tel: +420 222 070 344	AUTOR STUDIE / Author of study Ing. arch. Jan Mudra Holoubkov 81, 338 01 Holoubkov IČ: 66340110 ID datové schránky: 2mwwwgx Kancelář: Vítkova 4, 186 00 Praha 8 Tel.: +420 222 522 258, jan.mudra@seznam.cz	GENERÁLNÍ PROJEKTANT / General designer KANIA a.s. Spálova 80/9, 702 00 Ostrava - Přívoz Tel.: +420 596 243 487 e-mail: info@kania-ostrava.cz	STUPEŇ / Stage ARCHITEKTONICKÁ STUDIE	OBSAH VÝKRESU / Drawing Content 0,000 = 295,160 m n.m. Bpv PŮDORYS 1.NP - NAVRHOVANÝ STAV
PSYCHIATRICKÁ NEMOCNICE BOHNICE					ČÁST DOKUMENTACE - PROFESE / Part documentation	MĚŘÍTKO / Scale: 1:75 FORMAT VÝKRESU: 2xA4 AKTUALNÍ DATUM: 15.3.2023 DATUM 1. VYDÁNÍ: 15.2.2023 KOPE:
ARCHITEKTONICKO-STAVEBNÍ ŘEŠENÍ		SCHVÁLIL / Approved: Ing. arch. Jan Mudra	DATUM / Date:	SCHVÁLIL / Approved:	DATUM / Date:	AKCE: ZZS_PNB STUPEŇ: AS PROFESE: ASŘ VÝKRES ČÍSLO: 03 INDEX:

ŘEZ A-A

NAVRHOVANÝ STAV 1:75

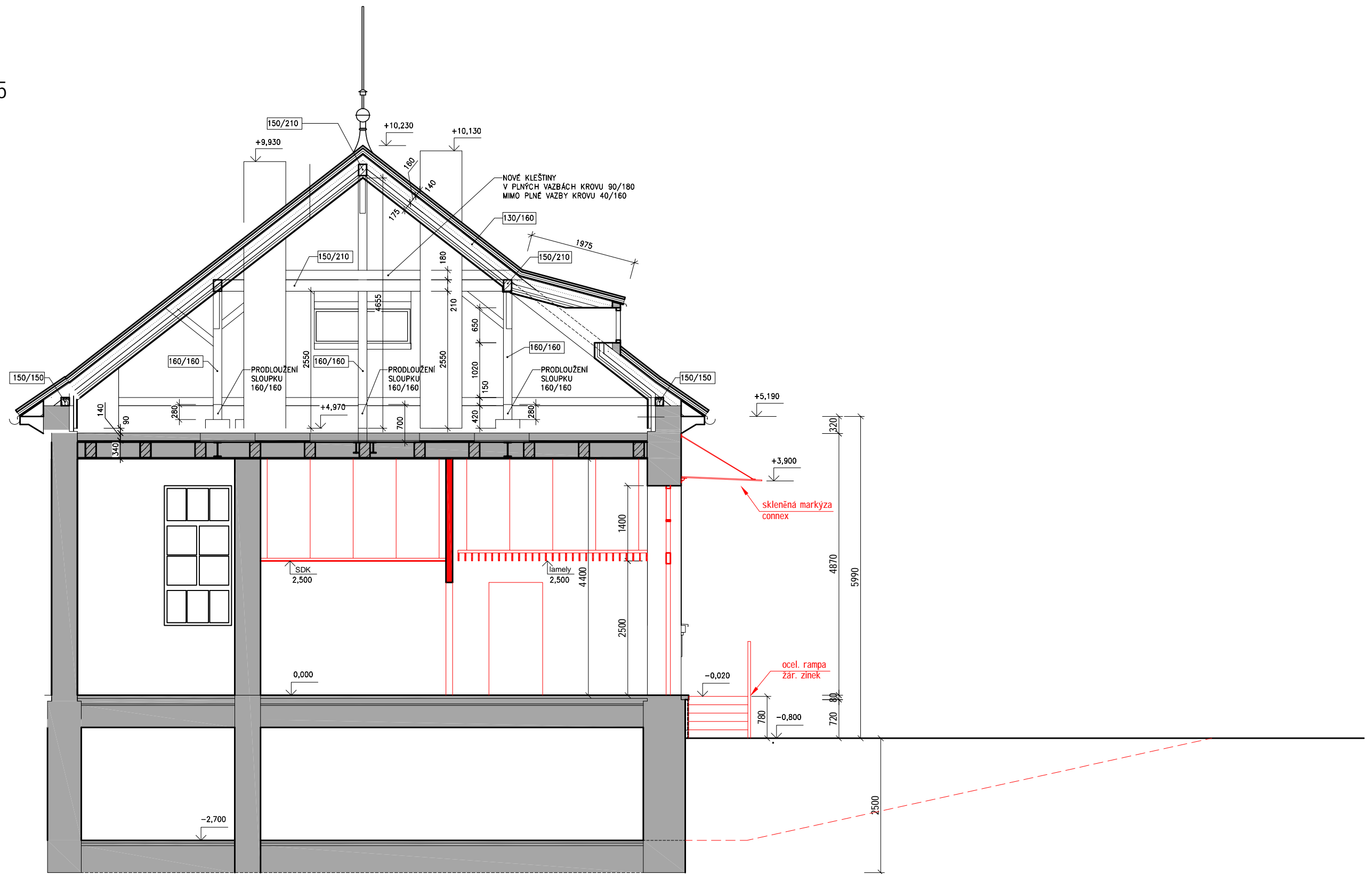

NÁZEV A ADRESA STAVBY / Project name		OBJEDNATEL		AUTOR STUDIE / Author of study		GENERÁLNÍ PROJEKTANT / General designer		STUPEŇ / Stage		OBSAH VÝKRESU / Drawing Content	
Výjezdové stanoviště ZZS HMP Bohnice Psychiatrická nemocnice Bohnice Stavební úpravy části pavilonu 36 Ústavní 91/7, 181 02 Praha 8 - Bohnice		Zdravotnická záchraná služba hl. m. Prahy Korunní 98, 101 00 Praha 10 IČ: 00638927, DIČ: CZ00638927 ID datové schránky: 2ya36ee e-mail: petr.hana@zzshmp.cz tel: +420 222 070 344		Ing. arch. Jan Mudra Holoubkov 81, 338 01 Holoubkov IČ: 66340110 ID datové schránky: 2mwwwgx Kancelář: Vítkova 4, 186 00 Praha 8 Tel.: +420 222 522 258, jan.mudra@seznam.cz		KANIA a.s. Spálova 80/9, 702 00 Ostrava - Přivoz Tel.: +420 596 243 487 e-mail: info@kania-ostrava.cz		ARCHITEKTONICKÁ STUDIE		0,000 = 295,160 m n.m. Bpv	
PSYCHIATRICKÁ NEMOCNICE BOHNICE		ZDRAVOTNICKÁ ZÁCHRANÁ SLUŽBA HL. M. PRAHY		IJM ATELIER		KANIA a.s.		ARCHITEKTONICKÁ STUDIE		ŘEZ A-A - NAVRHOVANÝ STAV	
MĚŘÍTKO / Scale: 1:75		FORMÁT VÝKRESU: 2xA4		AKTUALNÍ DATUM: 15.3.2023		KÓPE: 15.2.2023		ČÁST DOKUMENTACE - PROFESE / Part documentation		INDEX: 04	
AKCE: ZZS_PNB		STUPEŇ: AS		PROFESE: ASŘ		VÝKRES ČÍSLO: 04		ARCHITEKTONICKO-STAVEBNÍ ŘEŠENÍ		INDEX: 04	

POHLED SEVERNÍ
NAVRHOVANÝ STAV 1:75

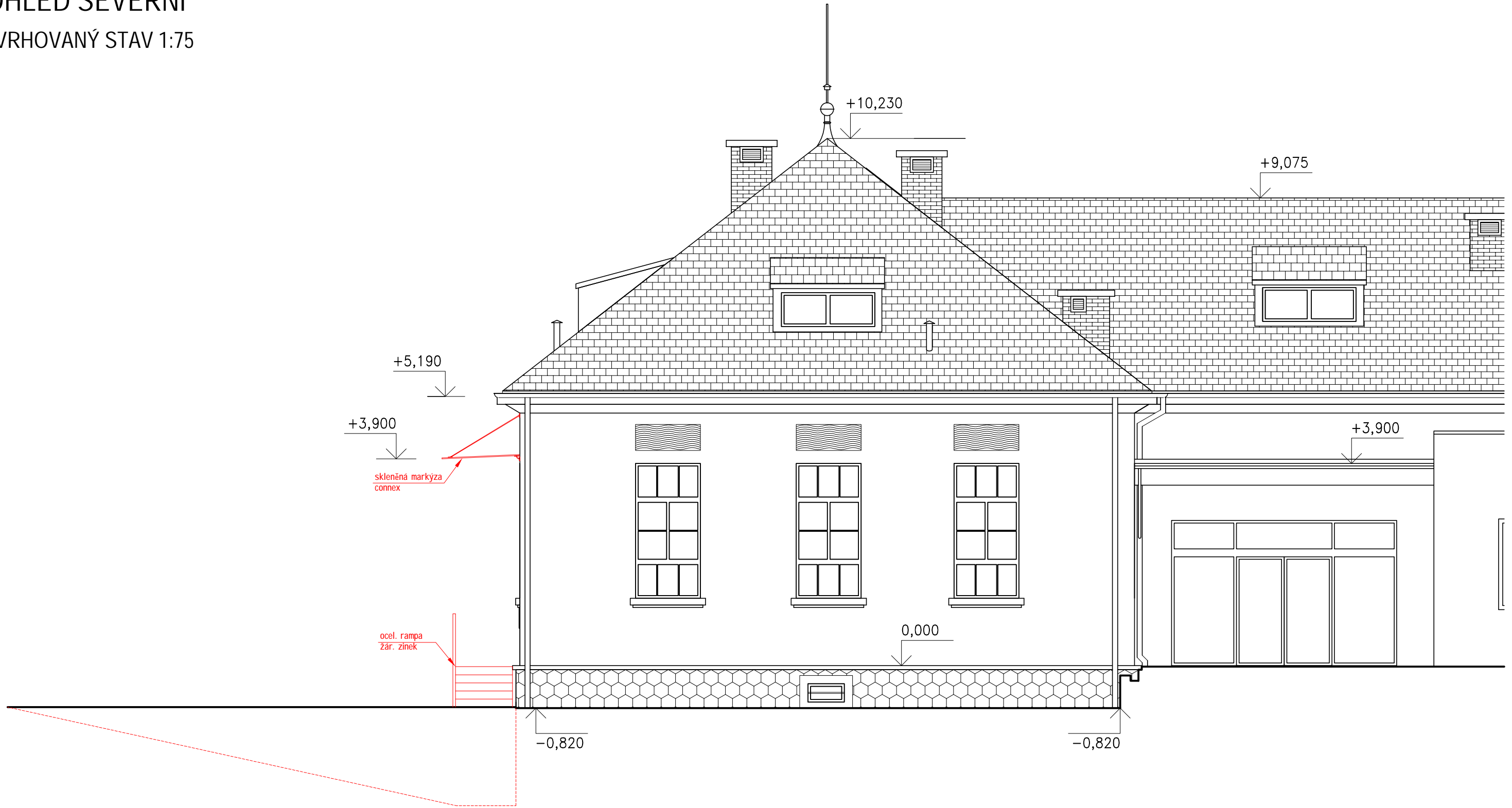

NÁZEV A ADRESA STAVBY / Project name Výjezdové stanoviště ZZS HMP Bohnice Psychiatrická nemocnice Bohnice Stavební úpravy části pavilonu 36 Ústavní 91/7, 181 02 Praha 8 - Bohnice		OBJEDNATEL Zdravotnická záchraná služba hl. m. Prahy Korunní 98, 101 00 Praha 10 IČ: 00638927, DIČ: CZ00638927 ID datové schránky: 2ya36ee e-mail: petr.hana@zzshmp.cz tel: +420 222 070 344	AUTOR STUDIE / Author of study Ing. arch. Jan Mudra Holoubkov 81, 338 01 Holoubkov IČ: 66340110 ID datové schránky: 2mwwwgx Kancelář: Vítkova 4, 186 00 Praha 8 Tel.: +420 222 522 258, jan.mudra@seznam.cz	GENERÁLNÍ PROJEKTANT / General designer KANIA a.s. Spálova 80/9, 702 00 Ostrava - Přívoz Tel.: +420 596 243 487 e-mail: info@kania-ostrava.cz	STUPEŇ / Stage ARCHITEKTONICKÁ STUDIE ČÁST DOKUMENTACE - PROFESE / Part documentation	OBSAH VYKRESU / Drawing Content POHLED SEVERNÍ - NAVRHOVANÝ STAV 0,000 = 295,160 m n.m. Bpv
						MĚŘÍTKO / Scale: 1:75 FORMÁT VYKRESU: 2xA4 AKTUALNÍ DATUM: 15.3.2023 DATUM 1. VYDÁNÍ: 15.2.2023 KÓPE:
SCHVÁLIL / Approved: _____ DATUM / Date: _____ Ing. arch. Jan Mudra		SCHVÁLIL / Approved: _____ DATUM / Date: _____ Ing. arch. Jan Mudra	SCHVÁLIL / Approved: _____ DATUM / Date: _____ Ing. arch. Jan Mudra	SCHVÁLIL / Approved: _____ DATUM / Date: _____ Ing. arch. Jan Mudra	ARCHITEKTONICKO-STAVEBNÍ ŘEŠENÍ	AKCE: ZZS_PNB STUPEŇ: AS PROFESE: ASŘ VYKRES ČÍSLO: 06 INDEX:

POHLED VÝCHODNÍ
NAVRHOVANÝ STAV 1:75

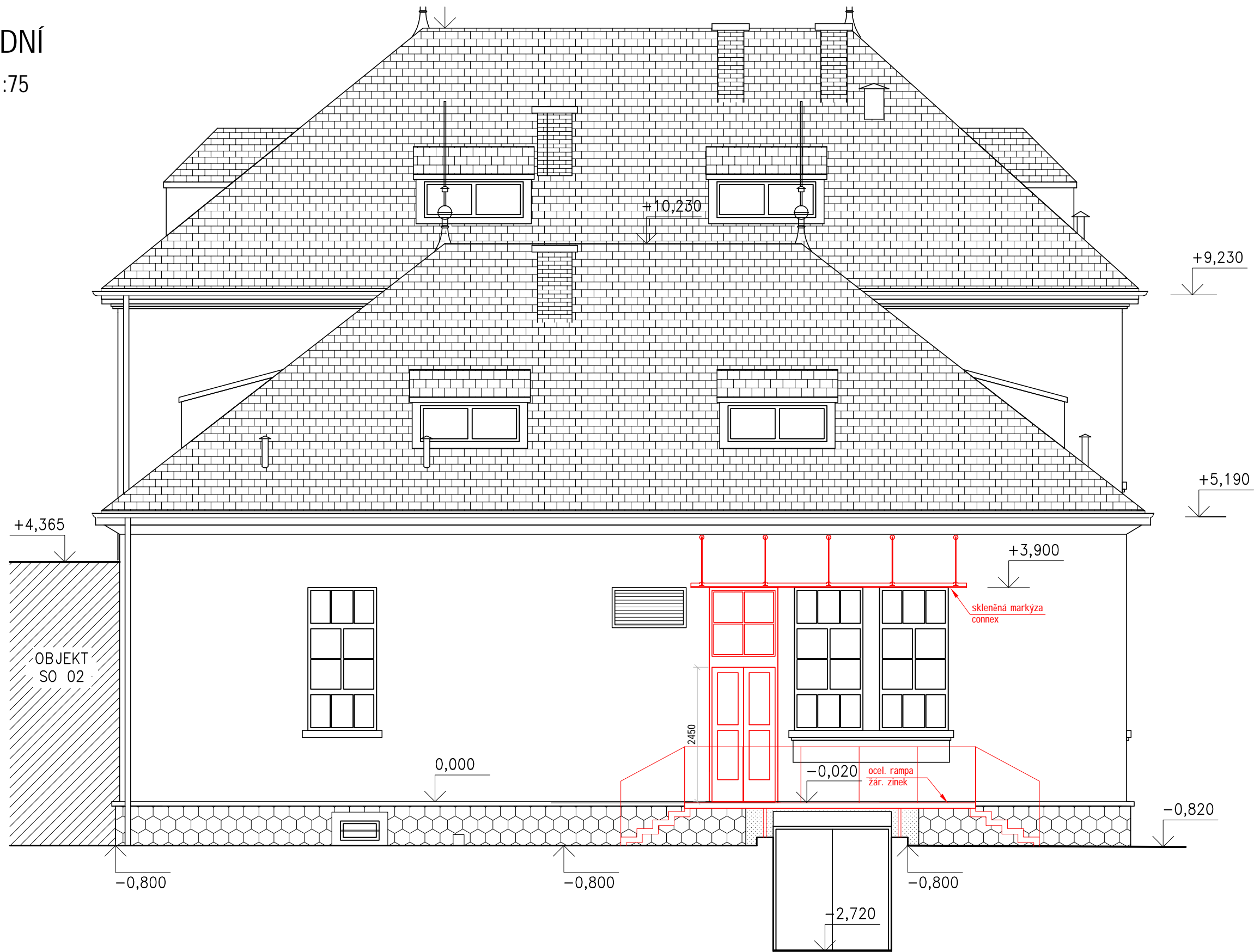

NÁZEV A ADRESA STAVBY / Project name		OBJEDNATEL		AUTOR STUDIE / Author of study		GENERÁLNÍ PROJEKTANT / General designer		STUPEŇ / Stage		OBSAH VÝKRESU / Drawing Content	
Výjezdové stanoviště ZZS HMP Bohnice Psychiatrická nemocnice Bohnice Stavební úpravy části pavilonu 36 Ústavní 91/7, 181 02 Praha 8 - Bohnice		Zdravotnická záchraná služba hl. m. Prahy Korunní 98, 101 00 Praha 10 IČ: 00638927, DIČ: CZ00638927 ID datové schránky: 2ya36ee e-mail: petr.hana@zzshmp.cz tel: +420 222 070 344		Ing. arch. Jan Mudra Holoubkov 81, 338 01 Holoubkov IČ: 66340110 ID datové schránky: 2mwwwgx Kancelář: Vítkova 4, 186 00 Praha 8 Tel.: +420 222 522 258, jan.mudra@seznam.cz		KANIA a.s. Spálova 80/9, 702 00 Ostrava - Přívoz Tel.: +420 596 243 487 e-mail: info@kania-ostrava.cz		ARCHITEKTONICKÁ STUDIE		0,000 = 295,160 m n.m. Bpv	
PSYCHIATRICKÁ NEMOCNICE BOHNICE						KANIA a.s.		ARCHITEKTONICKO-STAVEBNÍ ŘEŠENÍ		POHLED VÝCHODNÍ - NAVRHOVANÝ STAV	
		SCHVÁLIL / Approved: DATUM / Date:		SCHVÁLIL / Approved: DATUM / Date:		SCHVÁLIL / Approved: DATUM / Date:		ČÁST DOKUMENTACE - PROFESÍ / Part documentation		MĚŘÍTKO / Scale: 1:75	
				Ing. arch. Jan Mudra				ARCHITEKTONICKO-STAVEBNÍ ŘEŠENÍ		FORMÁT VÝKRESU: 2xA4	
								ARCHITEKTONICKO-STAVEBNÍ ŘEŠENÍ		AKTUALNÍ DATUM: 15.3.2023	
								ARCHITEKTONICKO-STAVEBNÍ ŘEŠENÍ		INDEX: 05	
								ARCHITEKTONICKO-STAVEBNÍ ŘEŠENÍ		KÓPE: 15.2.2023	
								ARCHITEKTONICKO-STAVEBNÍ ŘEŠENÍ		INDEX: 05	