

Objednávka

Objednatel:

Odběratel:

Dům dětí a mládeže Praha 9

Měšická 720

190 00 Praha 9

IČ: 67365779

bank.spoj. : Fio banka

č.ú. 2200275489/2010

NEJSME PLÁTCI DPH.

Objednávka číslo:**Dodavatel:****IM-stav Praha s.r.o.**

Zenklova 22/56

180 00 Praha 8 - Libeň

IČ: 26465728

DIČ: CZ26465728

Vyřizuje:

Typ objednávky:

Filip Reichel

V Praze**Datum:**

09.11.2023

Obsah objednávky:**Objednáváme :**

Oprava kanalizace dle cenové nabídky viz příloha.

Předpokládaná cena s DPH 248 788,44 Kč

Objednávka bude zaplacená bankovním převodem na základě Vámi zasláné faktury.

Předběžná kontrola - Příkaz k provedení operace**Zdůvodnění nezbytnosti operace:**

➤ Oprava kanalizace z důvodu havárie.

Zhodnocení operace z hlediska efektivnosti, hospodárnosti a účelnosti:

➤ Osloven dodavatel, který vyhrál veřejnou zakázku na propojení pavilonů B a C Prosek.

Rizika:

➤

Předpokládaný datum uskutečnění operace:

11/2023

Příkaz vypracoval:

Roman Urbanec

Podpis:**Vyjádření příkazce operace:**

➤

Příkazce operace :**Datum:****Podpis :****Vyjádření správce rozpočtu:**

➤

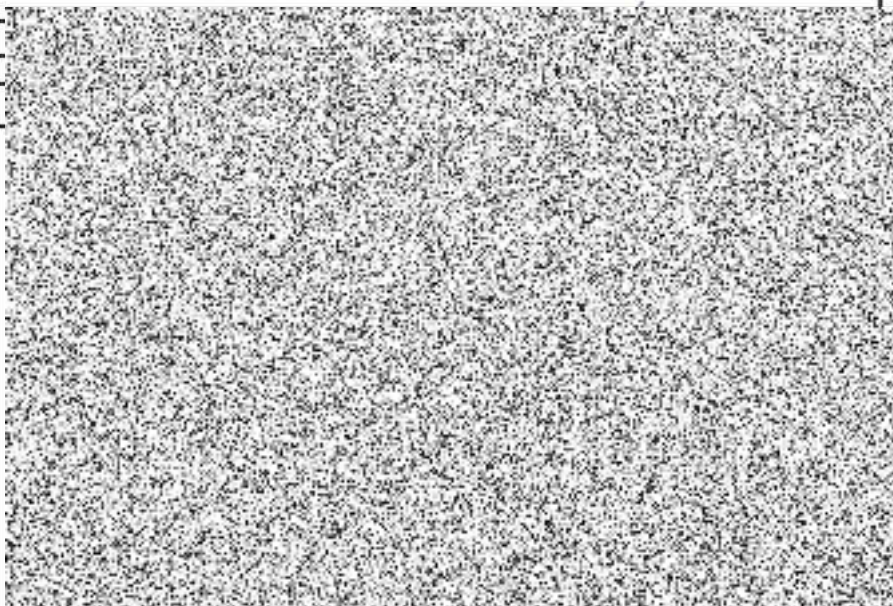
Správce rozpočtu :**Hlavní účetní :**

KRYCÍ LIST SOUPISU PRACÍ

Stavba:

DDM PROSEK - Oprava kanalizace

KSO:

Místo:

Zadavatel:

Zhotovitel:

IM-stav Praha s.r.o.

Projektant:

Zpracovatel:

Ing. Zdeněk Hlaváček

Poznámka:

CC-CZ:

Datum:

01.11.2023

IČ:

DIČ:

IČ:

26465728

DIČ:

CZ26465728

IČ:

DIČ:

IČ:

DIČ:

Cena bez DPH

205 610,28

| | Základ daně | Sazba daně | Výše daně |
|--------------|-------------|------------|-----------|
| DPH základní | 205 610,28 | 21,00% | 43 178,16 |
| DPH snížená | 0,00 | 15,00% | 0,00 |

Cena s DPH

v CZK

248 788,44

Projektant

Zpracovatel

Datum a podpis:

Razítko

Datum a podpis:

Razítko

Objednavatel

Zhotovitel

 **IM-stav**
PRAHA
provádění staveb
IM-stav Praha s.r.o.
Zenklova 22/56, 180 00 Praha 8
IČ: 26465728 DIČ: CZ26465728

Datum a podpis:

Razítko

Datum a podpis:

Razítko

SOUPIS PRACÍ

Stavba:

DDM PROSEK - Oprava kanalizace

Místo:

Datum: 01.11.2023

Zadavatel:

Projektant:

Zhotovitel:

IM-stav Praha s.r.o.

Zpracovatel:

Ing. Zuzana
Lisavská

| PČ | Typ | Kód | Popis | MJ | Množství | J.cena [CZK] | Cena celkem [CZK] |
|----|-----|-----|-------|----|----------|--------------|-------------------|
|----|-----|-----|-------|----|----------|--------------|-------------------|

Náklady soupisu celkem

205 610,28

| | | | | | | | | |
|----|---|-------------|---|------|--------|-----------|-----------|------------|
| D | | HSV | Práce a dodávky HSV | | | | | 193 310,28 |
| D | | 1 | Zemní práce | | | | | 177 032,40 |
| 1 | K | 115101201 | Čerpání vody na dopravní výšku do 10 m průměrný přítok do 500 l/min | hod | 20,000 | 89,50 | 1 790,00 | |
| 2 | K | 115101301 | Pohotovost čerpací soupravy pro dopravní výšku do 10 m přítok do 500 l/min | den | 1,000 | 50,40 | 50,40 | |
| 3 | K | 132212222 | Hloubení zapažených rýh šířky do 2000 mm v nesoudržných horninách třídy těžitelnosti I skupiny 3 ručně | m3 | 20,000 | 1 700,00 | 34 000,00 | |
| 4 | K | 132312222 | Hloubení zapažených rýh šířky do 2000 mm v nesoudržných horninách třídy těžitelnosti II skupiny 4 ručně | m3 | 10,000 | 2 550,00 | 25 500,00 | |
| 5 | K | 151101103 | Zřízení příložného pažení a rozeprání stěn rýh hl přes 4 do 8 m | m2 | 60,000 | 341,00 | 20 460,00 | |
| 6 | K | 151101112 | Odstranění příložného pažení a rozeprání stěn rýh hl přes 2 do 4 m | m2 | 60,000 | 125,00 | 7 500,00 | |
| 7 | K | 161111502 | Svislé přemístění výkopku z horniny třídy těžitelnosti I skupiny 1 až 3 hl výkopu přes 3 do 6 m nošením | m3 | 36,000 | 659,00 | 23 724,00 | |
| 8 | K | 162211311 | Vodorovné přemístění výkopku z horniny třídy těžitelnosti I skupiny 1 až 3 stavebním kolečkem do 10 m | m3 | 72,000 | 138,00 | 9 936,00 | |
| 9 | K | 167111101 | Nakládání výkopku z hornin třídy těžitelnosti I skupiny 1 až 3 ručně | m3 | 72,000 | 381,00 | 27 432,00 | |
| 10 | K | 174111102 | Zásyp v uzavřených prostorech sypaninou se zhuštěním ručně | m3 | 30,000 | 650,00 | 19 500,00 | |
| 11 | K | 184818312 | Instalace dynamické vazby pro zajištění koruny stromu přes 1 do 3 lan | kus | 2,000 | 1 920,00 | 3 840,00 | |
| 12 | M | 67543204 | vazba stromu bezpečnostní dynamická nosnost lana 4t | sada | 2,000 | 1 650,00 | 3 300,00 | |
| D | | 2 | Zakládání | | | | | 2 400,00 |
| 13 | K | 213141111.R | Obalení kořenů geotextilií | HZS | 8,000 | 300,00 | 2 400,00 | |
| D | | 3 | Svislé a kompletní konstrukce | | | | | 13 877,88 |
| 14 | K | 348185121-R | Zábradlí dřevěné dočasné, zřízení vč. osvětlení | m | 12,000 | 989,00 | 11 868,00 | |
| 15 | K | 348185211-R | Zábradlí dřevěné dočasné, odstranění | m | 12,000 | 167,49 | 2 009,88 | |
| D | | PSV | Práce a dodávky PSV | | | | | 12 300,00 |
| D | | 721 | Zdravotechnika - vnitřní kanalizace | | | | | 12 300,00 |
| 16 | K | 721140906-R | Oprava potrubí vč. obetonování | kpl | 1,000 | 12 300,00 | 12 300,00 | |

13.10.2023 TDS: Související s CW

