



MULOP008NJ9B

ke Smlouvě o sběru a svozu využitelných složek komunálního odpadu č. 155/98

uzavřené mezi smluvními stranami:

Město Lovosice

Školní 2, Lovosice, PSČ 410 30

IČ: 00263991

(objednatel)

Městský úřad LOVOSICE	
07. 11. 2023	
CENY PLATNÉ OD 01. 09. 2023, ZPŮSOB ÚHRADY	

FCC BEC, s.r.o.

Prosmyská 2/čp. 88, 410 02 Lovosice

IČ: 61054259, DIČ: CZ61054259

OR: Krajský soud Ústí n/L., oddíl C, vložka 17276

(dodavatel)

Obě strany se dohodly, že služby prováděné v oblasti svozu a nakládání (zejména odstranění nebo využití) se separovanými odpady budou účtovány takto:

bod 1) Jednotkové ceny za poskytované služby (ceny jsou uvedeny bez DPH)

Cena za vývoz

název odpadu	kód odpadu	typ sběrné nádoby	četnost vývozu	cena za 1 vývoz 1 nádoby (Kč)
Papír a lepenka	20 01 01	Kontejner 1.100 L	1 x týdně, 1 x za 14 dní	278,00
Sklo	20 01 02		1 x za měsíc	229,00
Kovy	20 01 40		1 x za měsíc	229,00
Plasty + NK*	20 01 39		1 x týdně	289,00
Plasty + NK'	20 01 39	Nádoba 120 L	1 x za 14 dní	30,00
Papír a lepenka	20 01 01	Nádoba 120 L	1 x za 14 dní	30,00
Papír a lepenka	20 01 01	Lisovací kontejnery	na objednávku	1490,00
Plasty	20 01 39		na objednávku	1490,00
Papír a lepenka	20 01 01	Podzemní kontejnery	1 x týdně	799,00
Sklo	20 01 02		1 x za měsíc	799,00
Oleje	20 01 25		1 x za měsíc	799,00
Biologicky rozložitelný odpad	20 02 01		1 x za měsíc	799,00
Kovy	20 01 40		1 x za měsíc	799,00
Plasty + NK*	20 01 39		1 x týdně	799,00

* NK = nápojové kartony (krabice od mléka, džusů, vín atp.)

Cena za užívání 1 ks sběrné nádoby ve vlastnictví dodavatele

Typ sběrné nádoby	MJ	cena za MJ [Kč]
kontejner 1 100 litrů	1 měsíc	139,00

 k cenám se připočte DPH ve výši stanovené obecně závaznými právními předpisy

bod 2) **Způsob úhrady ceny**

Cena bude objednateli fakturována se splatností do čtrnáctého (14) dne od vystavení daňového dokladu za příslušné období, tj. za kalendářní měsíc za skutečně provedené vývozy.

bod 3) **Způsob stanovení ceny k fakturaci**

Cena k úhradě za příslušné období, tj. kalendářní měsíc bude stanovena součinem počtu skutečně provedených vývozů v příslušném období a jednotkové ceny. Cena za užívání sběrných nádob ve vlastnictví dodavatele bude stanovena součinem počtu užívaných sběrných nádob a ceny za MJ, tj. za kalendářní měsíc.

Vývozy budou prováděny dle aktuálního Seznamu a specifikace stanovišť sběrných nádob na tříděné odpady schváleného vždy odpovědnými pracovníky obou smluvních stran.

Tento Dodatek č. 14 nabývá účinnosti od 01. 09. 2023

Doložka dle § 41 zákona č. 128/2000 Sb., o obcích, ve znění pozdějších předpisů

Rozhodnuto orgánem obce: RADA MĚSTA LOVOSICE

Datum jednání: 25. 10. 2023, číslo usnesení: 380/2023

Objednatel:

Lovosice dne

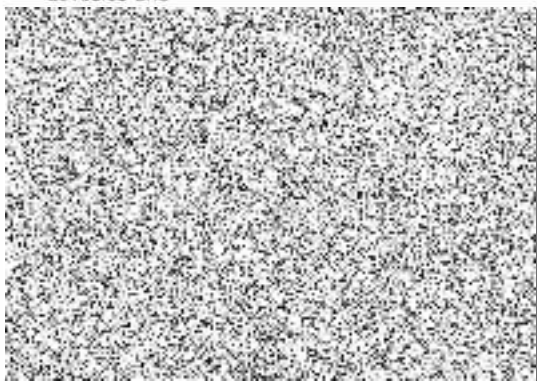

Dodavatel:

Lovosice dne

