

Česká podnikatelská pojišťovna, a.s., Vienna Insurance Group

Sídlo společnosti: Praha 8, Pobřežní 665/23, PSČ 186 00, Česká republika

Zastoupená: Eva Zikmundová, vrchní disponent - senior upisovatel, na základě § 166 zák. č. 89/2012 Sb.,

a Tomáš Matějka, vedoucí referátu, na základě § 166 zák. č. 89/2012 Sb.,

IČO: 63998530

Zápis v obchodním rejstříku: Městský soud v Praze, oddíl B, vložka 3433

Bankovní spojení: [REDAKCE]

Telefon: 957 444 555, fax: 956 449 600, e-mail: pojistovna@cpc.cz, www.cpc.cz

(dále jen „**pojistitel**“)

a

Město Humpolec

Adresa: Horní náměstí 300, Humpolec 39601

IČO: 00248266

Bankovní spojení:

Telefon: , e-mail:

Korespondenční adresa: stejná jako adresa pojistníka

(dále jen „**pojistník**“)

uzavírají tento

dodatek č. 1 ke skupinové pojistné smlouvě č. 3880167044

Pojišťovací zprostředkovatel (PZ): ADORES centrum pojištění s.r.o., Sjednatelské číslo: 9990982000, Telefon: , Jméno a příjmení jednající osoby: Petr Dočkal, IČO: 26049864, ID: 0002771138

V souladu s příslušnými ustanoveními skupinové pojistné smlouvy pro flotilové autokomplexní pojištění se od výročního dne 01.12.2023 stanovuje pro další pojistné období:

- a) **sleva 70%** pro Pojištění odpovědnosti za újmu způsobenou provozem vozidla
- b) **sleva 65%** pro Havarijní pojištění vozidel
- c) **0%** pro Pojištění asistence
- d) **0%** pro Strojní pojištění
- e) **0%** pro AUTOGAP

V České Budějovice dne 05.09.2023

Eva Zikmundová
vrchní disponent - senior upisovatel

T: 957 554 610

Tomáš Matějka
vedoucí referátu

Město Humpolec

Číslo pojistné smlouvy: 38880167044

Město Humpolec

Prolongace flotilového pojištění u České podnikatelské pojišťovny a.s.

Vážení obchodní přátelé,

dovolte nám, abychom Vám touto cestou poděkovali za využití našich makléřských služeb a zároveň Vás informovali o změnách Vašeho flotilového pojištění (Povinné ručení, Havarijní pojištění a doplňkové pojištění) pro rok 2023.

Porovnání podmínek pojištění		
Rok	Sazebník, sleva nebo přírážka POVINNÉ RUČENÍ	Sazebník, sleva nebo přírážka HAVARIJNÍ POJIŠTĚNÍ
12/2022	Sazebník roku 2022 Sleva 70%	Sazebník roku 2022 Sleva 70%
12/2023	Sazebník roku 2023 Sleva 70%	Sazebník roku 2023 Sleva 65%

Roční pojistné 2022 64 872,-
Roční pojistné 2023 69 258,-
Navýšení 4 386,-

Ve flotile je hodnoceno celkem 14 vozidel.

Celkem škodní průběh od počátku flotily 1.12.2022 326 %

V případě nejasností se můžete se všemi dotazy a požadavky obrátit na Karla Maršála, Renatu Havlíčkovou nebo Ilonu Vackovou, kteří spravují Vaši flotilu.

Přejeme Vám mnoho šťastných kilometrů bez nehod.

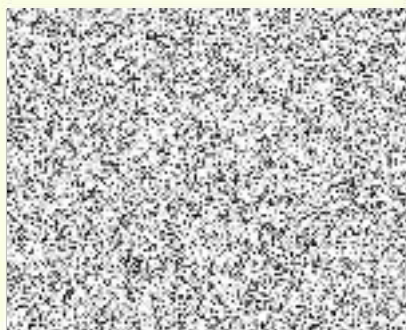

Převzal.....Dne.....

MĚSTO HUMPOLEC, IČ: 00248266

SPZ	Kategorie vozidla	Tovární značka	Datum uvedení do provozu	VIN	Celková hmotnost	Zdvihový objem	Výkon motoru	POV	POV RP do 30.11.2023	POV RP od 1.12.2023	HAV spoluúčast	HAV PČ	Odhad stavu tachometru	PČ dle Cebia	HAV RP do 30.11.2023	HAV RP od 1.12.2023	SKLA limit	SKLA RP do 30.11.2023	SKLA RP od 1.12.2023	ÚRAZ	ÚRAZ RP do 30.11.2023	ÚRAZ RP od 1.12.2023	CELKOVÉ RP do 30.11.2023	CELKOVÉ RP od 1.12.2023	Rozdíl	
1	2BEZRZ	Přívěs	DRTIČ KOMPOSTÉR ZAGO 15	10.10.2011	10623479			100/100	228	228					0	0		0	0		0	0	228	228	0	
2	J025679	Traktor	ZETOR PROXIMA 85	25.08.2010	000P3F4J48MK03772	5500	4156	64	100/100	538	538				0	0	20 000	4 502	4 502		0	0	5 040	5 040	0	
3	J000734	Traktor	GOLDONI ASTER 45	07.02.2007	DTRA1563465	2500	2199	37	100/100	538	538				0	0	20 000	2 702	2 702		0	0	3 240	3 240	0	
4	EL02AU	Motocykl	OPAI OPY-EM006	12.08.2020	LJ4MXGA2JJ771017	225		2	100/100	132	132				0	0		0	0		0	0	132	132	0	
5	3J4477	Motocykl	SKÚTR AKUMOTO	29.08.2008	LLJTDMFAX28000021	241		2	100/100	132	132				0	0		0	0		0	0	132	132	0	
6	7J01277	Přívěs	VEZEKO R1X1X	05.05.2023	TJ5R1X1X0N1100406	750			100/100	96	96				0	0		0	0		0	0	96	96	0	
7	J004626	Návěs	ZDT NOSIČ KONTEJNERŮ	18.04.2007	TK9N180407VNV5024	11800			100/100	228	228				0	0		0	0		0	0	228	228	0	
8	5J91524	Osobní automobil	ŠKODA OCTAVIA	04.10.2016	TMBAM7NE9H0073062	1878	1395	81	100/100	2 007	2 007	5%, min. 5000 Kč	357 000	30 000	308 000	7 212	8 413	15 000	2 025	2 025		0	0	11 244	12 445	1 201
9	2J84154	Osobní automobil	ŠKODA OCTAVIA	26.03.2007	TMBBA21ZX72102628	1915	1595	75	100/100	2 009	2 009	5%, min. 5000 Kč	120 000	113 000	105 000	3 381	3 938	15 000	2 025	2 025		0	0	7 415	7 972	557
10	2J93408	Osobní automobil	ŠKODA FABIA	13.09.2007	TMBDY46Y984024011	1600	1198	47	100/100	1 481	1 481				0	0	10 000	1 350	1 350	100000/200000/100/100	721	721	3 552	3 552	0	
11	4J34805	Osobní automobil	Suzuki SX4	04.07.2011	TSMEYB21500578502	1685	1586	88	100/100	2 007	2 007	5%, min. 5000 Kč	200 000	65 000	174 000	5 629	6 565	15 000	2 025	2 025		0	0	9 661	10 597	936
12	6J28926	Osobní automobil	DACIA DUSTER	01.08.2018	VF1HJD40458870200	1867	1197	92	100/100	1 476	1 476	5%, min. 5000 Kč	435 000	38 000	362 000	10 158	11 850	10 000	1 350	1 350		0	0	12 984	14 676	1 692
13	5J10856	Nákladní automobil nad 3,5 t	DAF FA	25.11.2013	XLRAE45FF0L432089	11990	4462	135	100/100	5 880	5 880				0	0		0	0		0	0	5 880	5 880	0	
14	J025726	Traktor	VALTRA N163	07.01.2016	YKSN163D0FS251007	11000	4910	117	100/100	538	538				0	0	20 000	4 502	4 502		0	0	5 040	5 040	0	
Celkem									17 290	17 290					26 380	30 766		20 481	20 481		721	721	64 872	69 258	4 386	