

DODATEK č. 2

ke Smlouvě o dílo

č. j. KRPK-18067-10/ČJ-2023-1900VZ

uzavřené dne 12. 5. 2023

v kontinuitě s

Dodatkem č. 1 č.j. KRPK-18067-12/ČJ-2023-1900VZ ze dne 16. 8. 2023

Č. j. KRPK-18067-14/ČJ-2023-1900VZ

uzavřena dle ustanovení § 2586 a násl. zákona č. 89/2012 Sb., občanského zákoníku, v platném znění, mezi těmito smluvními stranami:

Objednatel: Česká republika – Krajské ředitelství policie Karlovarského kraje

Zastoupen: plk. Mgr. Michal Šavrňa, ředitel Krajského ředitelství policie Karlovarského kraje, pověřen zastupováním

Sídlo: Závodní 386/100, 360 06 Karlovy Vary – Dvory

IČO: 72051612

DIČ: CZ72051612

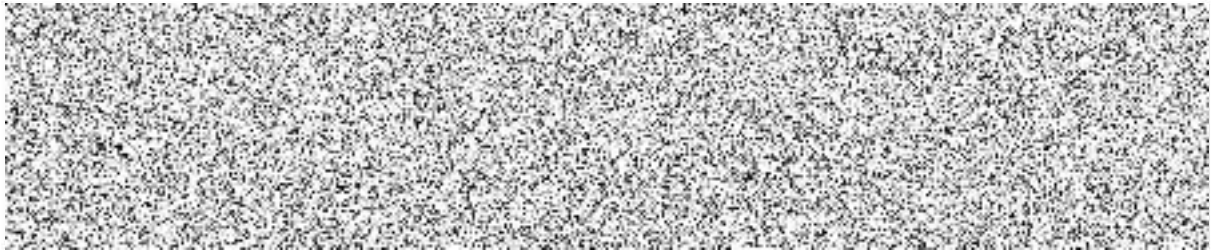

Datová schránka: upshp5u

a

Zhotovitel: ELESTA Loket s.r.o. zapsána v OR u KS Plzeň, C 13913

Zastoupen: Patrik Stangar - jednatel

Sídlo: ČSA 239/16, 357 33 Loket

IČO: 26339731

DIČ: CZ26339731



Datová schránka: 5if3qeh

I. Úprava ceny díla

1. Vzhledem k důvodnému vzniku víceprací a méněprací se Smluvní strany dohodly na snížení konečné ceny díla o částku 100 128,46 Kč bez DPH (21 026,98 Kč 21 % DPH), tj. 121 155,44 Kč vč. DPH

Slovy: jednostodvacetjednatisícstopadesátpět korun českých a čtyřicetčtyři haléřů

Méněpráce činí částku:

161 036,86 Kč	bez DPH
33 817,74 Kč	21 % DPH
194 854,60 Kč	vč. DPH

Vícepráce činí částku:

60 908,40 Kč	bez DPH
12 790,76 Kč	21 % DPH
73 699,16 Kč	vč. DPH

Celková cena díla tedy činí:

1 912 929,34 Kč	bez DPH
401 715,16 Kč	21 % DPH
2 314 644,50 Kč	vč. DPH

Slovy: dvamiliónytřistačtrnácttisícšestsetčtyřicetčtyři korun českých a padesát haléřů

II. Ostatní ujednání

1. Tento Dodatek č. 2 ke Smlouvě o dílo nabývá platnosti dnem jeho podpisu oprávněnými osobami za obě smluvní strany a účinnosti dnem uveřejnění v registru smluv dle zákona č. 340/2015 Sb.
2. Dodatek č. 2 je vyhotoven ve třech výtiscích, z nichž dva obdrží Objednatel a jeden Zhotovitel.

3. Ostatní ujednání smlouvy zůstávají beze změn.

Přílohy:

- 1) Úřední záznam č. j. KRPK-12702-50/ČJ-2023-1900MN ze dne 24. října 2023
- 2) Změnový list pro nezbytné změny stavby v průběhu realizace
- 3) Vyjádření ke změnám ze strany projektanta ze dne 23. října 2023
- 4) Žádost o schválení změnových listů ze dne 23. října 2023

Za objednatele:

- 8 -11- 2023

V Karlových Varech dne.....

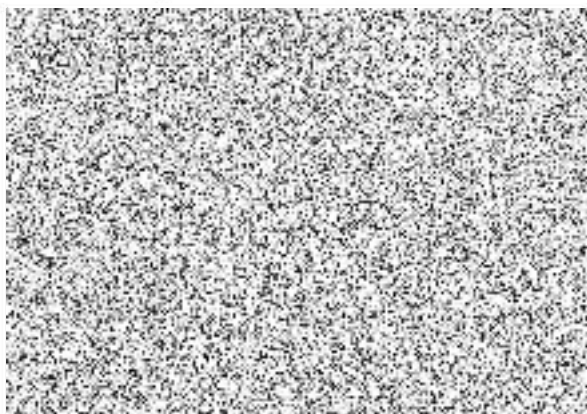

Za zhotovitele:

V Lo... dne - 8 -11- 2023





Pomáhat a chránit

PCR19ETRpo31309412

POLICIE ČESKÉ REPUBLIKY
KRAJSKÉ ŘEDITELSTVÍ POLICIE KARLOVARSKÉHO KRAJE



Odbor správy majetku
Oddělení správy nemovitého majetku

Č.j. KRPK-12702-50/ČJ-2023-1900MN

Dolní Rychnov 24. října 2023
Počet listů: 1

Úřední záznam

na akci 114V352003097 KŘP Kvk – Garáže KV – odstranění závad z prověrek

V rámci pravidelných kontrolních dnů na výše uvedené akci se dne 21.09.2023 projednávala záležitost méněprací a víceprací vzniklých při realizaci akce, konkrétně změny č. 1a – 1f. Změny jsou podrobně popsány ve změnovém listu, který je součástí záznamu.

V průběhu projednávání byla zjištěna oprávněnost požadavků, které lze z naší strany akceptovat pro zdárný průběh stavebních prací.

Výsledkem je snížení konečné ceny díla, kterou je nutno opravit Dodatkem č. 2 ke Smlouvě o dílo č.j. KRPK -18067-10/ČJ-2023-1900VZ.

Rekapitulace:

Cena díla v původní SOD	2 013 057,80 Kč bez DPH,	2 435 799,94 Kč s DPH
Cena změn 1a – 1f	- 100 128,46 Kč bez DPH,	- 121 155,44 Kč s DPH
Cena díla po změnách	1 912 929,34 Kč bez DPH,	2 314 644,50 Kč s DPH

Přílohy:

- 1 – žádost o schválení změnových listů – vzor č. 4 k NMV č. 10/2016
- 2 – změnový list – vzor č. 3 k NMV č. 10/2016
- 3 – vyjádření projektanta ke změnám

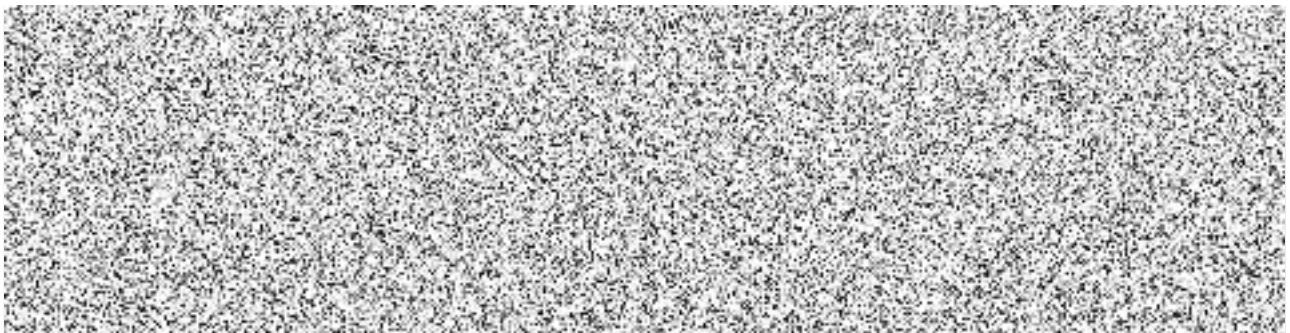



VZOR č. 3
Změnový list
pro nezbytné změny stavby v průběhu realizace

Změnový list číslo		1
Identifikace akce:		
Název akce:	KŘP Kvk – Garáže KV – odstranění závad z prověrek	
Číslo akce EDS/SMVS ¹⁾ :	114V352003097	
Objednatel:	KŘP Karlovarského kraje	
Zhotovitel:	ELESTA Locket s.r.o., ČSA 239/16, 357 33 Locket, IČO: 26339731	
Projektant:	MP technik spol. s r.o., Francouzská 149, 354 62 Holýšov, IČO: 05360889	
Předmět změnového listu:		
Změna č.1a - Dveře		
Změna č.1b - Ventilátor		
Změna č.1c - Schodiště do skladu pneu		
Změna č.1d - Zkrácení objektu		
Změna č.1e - Úprava venkovního vstupu přede dveřmi		
Změna č.1f - Zajištění opěrné stěny		
Část díla dotčená změnovým listem:		
Jedná se o celý přístavek CHÚC a jeho bezprostřední okolí		
Popis změny, popis technického řešení:		
Původní řešení dle smluvní (tendrové) dokumentace:		
Změna č.1a - Dveře - v položkovém rozpočtu výměra 12,18 m ²		
Změna č.1b - Ventilátor - nebyl řešen PD		
Změna č.1c - Schodiště do skladu pneu - nebylo řešeno PD		
Změna č.1d - Zkrácení objektu - nebylo řešeno PD		
Změna č.1e - Úprava venkovního vstupu přede dveřmi - nebylo řešeno PD		
Změna č.1f - Zajištění opěrné stěny - v návaznosti na Změnu č.1d nebylo řešeno PD		
Nové řešení :		
viz příloha č. 2, grafická ZM 1b,1c,1d,1e,1f,1f 2		
Zdůvodnění změny:		
viz příloha č. 2 a 3		
Vliv změny na výkresovou dokumentaci:		
Ano		
Záznamy o změně ve stavebním deníku a zápisech z kontrolních dnů:		
Ano		
Předpokládaný vliv na termín, kvalitu, cenu díla:		
Vliv na termín: Ne		
Vliv na kvalitu: Ano		
Vliv na cenu: Ano		
Přípočty k ceně díla bez DPH:		60 908,40 Kč
Odpočty z ceny díla bez DPH:		161 036,86 Kč
Celkový vliv na změnu ceny díla bez DPH:	-	100 128,46 Kč
DPH	-	21 026,98 Kč
Celkový vliv na změnu ceny díla včetně DPH:	-	121 155,44 Kč
Za zhotovitele:	Za projektanta:	Za technický dozor investora:

Datum:

1) EDS/SMVS se rozumí moduly Informačního systému programového financování.



Příloha: č.03

VYJÁDRĚNÍ KE ZMĚNÁM ZE STRANY PROJEKTANTA

Změna č. 1a

Dobrý den,

na základě dnešních dotazů upřesňuji:

-požadované okno možné v provedení 2* jednokřídlo, trvá parapetr protipožárnosti i bezpečnosti. V provedení plast nelze provést, tedy v Al. Chyba VV.

- vstupní dveře s panikovou klikou mohou být v provedení plast / bez požární odolnosti/, nutný samozavírač na hlavním křídle / popř. řadič křidel/. Bez bezpečnostního parametru.



Změna č. 1c

Dobrý den,

Souhlasím s navrženou variantou doplnění tří schodišťových stupňů do skladu pneu. Předpokládaný rozměr 270 nášlap/178výška stupně. Šířka schodiště ideálně 120 cm / 2*60 cm osoboprůchod/ S vysokou pravděpodobností bude nutné doplnit o zábradlí.



Změna č. 1d

Ohledně založení objektu o 1 m: existují 2 varianty:

A- založíte o 1 m blíže a nic neřešíte, jediná podmínka je, že nesmí být snížena průchodná šířka schodiště, což nebude. vše o jeden metr užší!!!

B- založíte na požadovaném místě a ve vzniklém meziprostoru budete probetonovávat na střídačku. Vykopat 2 bm- zabetonovat, vynechat 2 m, vykopat 2m zabetonovat, a potom doplňovat. Doporučil bych i přidat nějaký roxor 10 na zpevnění výplně, nebo ohnutou Kari síť. Zaslám foto podobný případ.



Změna č. 1f

Dobrý den,

Navrhuji nopovou folii, na spodní hranu DN 100 zabalenou do geotextilie, zasypat štěrkem 11-22 a na horní hranu / stávající beton a kámen /doplnit betonovou žlabovku na odvod vody. Pokud vodu neodvedeme nahore, nopovka není všemocná a zdivo začne vlhnout.

