

KUPNÍ SMLOUVA**Č.j.: PPR-50065-4/ČJ-2023-990670**

uzavřená v souladu s § 2079 a násl. zákona č. 89/2012 Sb., občanský zákoník,
ve znění pozdějších předpisů, (dále jen „**občanský zákoník**“)
(dále jen „**smlouva**“)

**Článek I.
Smluvní strany**

Kupující: **Česká republika – Ministerstvo vnitra**
Sídlo: Nad Štolou 936/3, 170 34 Praha 7
Zastoupen: Mgr. Danielem Duškem,
vedoucím odboru movitého majetku
Ředitelství logistického zabezpečení PP ČR
Příjemce faktury: **Policejní prezidium ČR**
Ředitelství logistického zabezpečení
Poštovní schránka 62/ŘLZ, 170 89 Praha 7
IČO: 00007064
DIČ: CZ00007064
ID datové schránky: gs9ai55
Bankovní spojení: ČNB
Číslo účtu: 5504881/0710
Kontaktní osoba: 
E-mail: 
Telefon: 
(dále jen „kupující“)

a

Prodávající: **OBISERV s. r. o.**
Sídlo: Dřevná 382/2, 128 00 Praha 2
Zastoupen: Vlastou Chomátovou
IČO: 04761146
DIČ: CZ04761146
Bankovní spojení: ČS a. s.
Číslo účtu: 4660464319/0800
ID: xq9khf5
Kontaktní osoba: 
zapsán v obchodním rejstříku vedeném u Městského soudu v Praze, oddíl C, vložka 253231

(dále jen „prodávající“)

(kupující a prodávající společně též „smluvní strany“)

Článek I. Předmět smlouvy

1. Touto smlouvou se prodávající zavazuje odevzdat za podmínek v ní sjednaných kupujícímu zboží a převést na kupujícího vlastnické právo k tomuto zboží. Kupující řádně odevzdané zboží převezme a zaplatí sjednanou cenu podle článku IV. této smlouvy.
2. Zbožím se rozumí dodávka materiálů z mimořádných požadavků. Podrobná specifikace zboží je uvedena v příloze č. 1 této smlouvy a nabídce prodávajícího ze dne 30.10.2023

Článek II. Odevzdání zboží

1. Prodávající je povinen odevzdat zboží po předchozí dohodě v místě plnění nejpozději do 20.11.2023
2. Místo plnění a osoby zodpovědné za převzetí jsou uvedeni v příloze č.1 kupní smlouvy. Přebírající budou o termínu dodání zboží informováni prodávajícím alespoň jeden (1) pracovní den předem.
3. Prodávající je povinen při předání zboží kupujícímu předat veškerou dokumentaci související se zbožím, a to zejména technický popis zboží, návody na údržbu, záruční listy.
4. Prodávající spolu se zbožím předá dodací list vystavený jménem prodávajícího ve třech (3) vyhotoveních, která budou podepsána osobou odpovědnou dle odst. 2 tohoto článku a zástupcem prodávajícího. Prodávající obdrží po dvou (2) vyhotoveních (jedno vyhotovení přiloží k faktuře) a kupující po jednom (1) vyhotovení. V dodacím listě musí být uvedena výrobní, příp. sériová čísla zboží, je-li jimi opatřeno. Zboží bude odevzdáno převzetím a potvrzením dodacího listu kupujícím.
5. Prodávající zajistí řádné předání a převzetí zboží i tím, že umožní kupujícímu při převzetí zboží provést ověření jeho shody s touto smlouvou, a to i v případě, že k dodání zboží využije třetí osobu.
6. Kupující je oprávněn odmítnout převzetí zboží, pokud nebude odevzdáno řádně v souladu s touto smlouvou a ve sjednané kvalitě, přičemž v takovém případě kupující důvody odmítnutí písemně prodávajícímu sdělí, a to nejpozději do pěti (5) pracovních dnů ode dne, kdy odmítl zboží převzít.
7. Vlastnické právo a nebezpečí škody na zboží přechází na kupujícího okamžikem převzetí zboží od prodávajícího.

Článek III. Kupní cena a platební podmínky

1. Kupní cena je stanovena ve výši 255.451,23 Kč bez DPH jako cena nejvýše přípustná, tj. **309.096,- Kč s DPH** (slovy: *třistadevěttisícdevadesátšestkorunčeských*) při sazbě DPH ve výši 21%. Cena jednotlivých položek je uvedena v příloze č. 1.
2. Kupní cena bude upravena o případnou zákonnou procentní změnu DPH, a to ode dne účinnosti příslušné změny.
3. Tato sjednaná kupní cena je konečná a zahrnuje veškeré náklady spojené s koupí zboží (doprava do místa plnění, balné atd.).
4. Kupní cena bude zaplacená na účet prodávajícího uvedený ve smlouvě, a to na základě faktury vystavené prodávajícím po převzetí zboží kupujícím.
5. Faktura musí splňovat požadavky stanovené v § 29 zákona č. 235/2004 Sb., o dani z přidané hodnoty, ve znění pozdějších předpisů a § 435 občanského zákoníku. Kromě těchto

náležitosti bude faktura obsahovat označení prodávajícího, kupujícího a příjemce faktury (Policejní prezidium ČR, OMM ŘI 7 PP, poštovní schránka 62/ŘLZ, 170 89 Praha 7, kontaktní osoba (). Faktura bude vyhotovena ve dvou výtiscích (1 originál + 1 kopie). Přílohou faktury je potvrzený dodací list vystavený jménem prodávajícího. Nebude-li přílohou faktury potvrzený dodací list vystavený jménem prodávajícího, není kupující povinen fakturu uhradit.

6. Smluvní strany se dohodly na lhůtě splatnosti faktury v délce třiceti (30) kalendářních dnů ode dne prokazatelného doručení faktury příjemci faktury (viz odst. 5). V případě doručení faktury v období od 15. prosince daného roku do 28. února následujícího roku se lhůta splatnosti dohodou smluvních stran prodlužuje na šedesát (60) kalendářních dnů ode dne prokazatelného doručení faktury na adresu příjemce faktury. Nebude-li faktura doručena na adresu příjemce faktury, neběží lhůta splatnosti a kupující není v prodlení s placením. Případně-li poslední den splatnosti na den pracovního volna nebo pracovního klidu, pak je dnem splatnosti nejbližší následující pracovní den.
7. Kupní cena se považuje za uhrazenou okamžikem odepsání fakturované kupní ceny z bankovního účtu kupujícího ve prospěch bankovního účtu prodávajícího uvedeného ve smlouvě. Pokud kupující uplatní nárok na odstranění vady zboží ve lhůtě splatnosti faktury, není povinen až do jejího odstranění uhradit cenu zboží. Okamžikem odstranění vady zboží začne běžet nová lhůta splatnosti faktury v původní délce.
8. V případě, že faktura nebude mít odpovídající náležitosti nebo nebude vystavena v souladu s touto smlouvou, je kupující oprávněn ji ve lhůtě splatnosti odeslat zpět prodávajícímu. Vrácením pozbývá faktura splatnosti. Nová lhůta splatnosti počíná běžet znovu v původní délce v souladu s odst. 6 tohoto článku.
9. Kupující nebude poskytovat prodávajícímu jakékoliv zálohy na úhradu ceny zboží nebo jeho části.
10. Zboží je určeno výhradně a zcela pro výkon působností v oblasti veřejné správy, ve které se kupující nepovažuje za osobu povinnou k dani a proto nelze na kupujícího aplikovat přenesenou daňovou povinnost podle ustanovení § 92a a násl. zákona č. 235/2004 Sb., o dani z přidané hodnoty, ve znění pozdějších předpisů.

Článek IV.

Záruční podmínky a odpovědnost za vady

1. Prodávající ručí za kvalitu zboží dle této smlouvy po dobu dvaceti čtyř (24) měsíců od data převzetí zboží.
2. V záruční listině je nutné uvést podmínky údržby a zacházení s výrobky a materiály, jejichž nedodržení vylučuje odpovědnost za výskyt vady v záruční lhůtě.
3. Kupující je povinen oznámit prodávajícímu vadu, na kterou se vztahuje záruka, bez zbytečného odkladu po jejím zjištění a uplatnit nároky z odpovědnosti za vady zboží, dle své volby, kdykoliv v záruční době. V oznámení je kupující povinen popsat vadu nebo alespoň způsob, jakým se vada projevuje s určením místa jejího výskytu, resp. místa, kde se projevila.
4. Vady zboží budou reklamovány písemně na adresu prodávajícího uvedenou v čl. I smlouvy.
5. V případě, že kupující uplatní nárok na odstranění vady u prodávajícího, zavazuje se prodávající odstranit reklamované vady ve lhůtě nejpozději do třiceti (30) kalendářních dnů po oznámení vady kupujícím.

Článek V.

Sankční ustanovení a odstoupení od smlouvy

1. V případě nedodržení termínu odevzdání zboží podle čl. III. je prodávající povinen uhradit kupujícímu smluvní pokutu ve výši 0,5 % z ceny neodevzdaného zboží včetně DPH za každý, byť i započatý kalendářní den prodlení.
2. Pokud však nelze z důvodu neodevzdání, byť i jen části zboží, užívat zboží, které již dříve prodávající dle této smlouvy kupujícímu odevzdal, je prodávající povinen uhradit kupujícímu smluvní pokutu ve výši 0,5 % z ceny zboží, které nelze v důsledku nedodání zboží užívat včetně DPH za každý, byť i započatý kalendářní den prodlení, ode dne kdy se dostal do prodlení s odevzdáním zboží, které nelze užívat.
3. V případě prodlení prodávajícího s odstraněním vad zboží dle čl. V. je prodávající povinen uhradit kupujícímu smluvní pokutu ve výši 0,5 % z kupní ceny reklamovaného zboží včetně DPH, za každý, byť i započatý kalendářní den prodlení.
4. Kupující je povinen zaplatit prodávajícímu za prodlení s úhradou faktury po sjednané lhůtě splatnosti zákonný úrok z prodlení za každý, byť i započatý, kalendářní den prodlení.
5. Smluvní pokuta a úrok z prodlení jsou splatné do třiceti (30) kalendářních dnů ode dne, kdy byla povinné straně doručena písemná výzva k jejich zaplacení.
6. Zaplacením smluvní pokuty a úroku z prodlení není dotčen nárok smluvních stran na náhradu škody, a to ani co do výše, v níž případně náhrada škody smluvní pokutu přesáhne. Rovněž tím není dotčena povinnost prodávajícího řádně dodat zboží.
7. Kupující je oprávněn od této smlouvy odstoupit zejména v případě, že
 - a) prodávající je v prodlení s dodáním zboží o více než deset (10) kalendářních dnů,
 - b) prodávající je v prodlení s vyřízením reklamace delším než patnáct (15) kalendářních dnů,
 - c) vůči majetku prodávajícího probíhá insolvenční řízení, v němž bylo vydáno rozhodnutí o úpadku, prodávající vstoupí do likvidace nebo dojde k jinému podstatnému, byť jen faktickému, omezení rozsahu jeho činnosti, který by mohl mít negativní dopad na jeho způsobilost plnit závazky podle této smlouvy.
8. Proávající je oprávněn odstoupit od smlouvy v případě, že kupující bude v prodlení s úhradou faktury o více než třicet (30) kalendářních dnů od data splatnosti.
9. Účinky odstoupení nastávají dnem doručení písemného oznámení o odstoupení druhé smluvní straně.

Článek VI.

Ostatní ujednání

1. Smluvní strany jsou povinny bez zbytečného odkladu oznámit druhé smluvní straně změnu údajů v čl. I. této smlouvy.
2. Proávající je povinen dokumenty související s prodejem zboží dle této smlouvy uchovávat nejméně po dobu deseti (10) let od konce účetního období, ve kterém došlo k zaplacení ceny zboží, a to zejména pro účely kontroly oprávněnými kontrolními orgány.
3. Proávající je povinen ve smyslu ustanovení § 2 písm. e) zákona č. 320/2001 Sb., o finanční kontrole ve veřejné správě a o změně některých zákonů (zákon o finanční kontrole), ve znění pozdějších předpisů, spolupůsobit při výkonu finanční kontroly.
4. Proávající je povinen upozornit kupujícího písemně na existující či hrozící střet zájmů bezodkladně poté, co střet zájmů vznikne nebo vyjde najevo, pokud prodávající i při vynaložení veškeré odborné péče nemohl střet zájmů zjistit před uzavřením této smlouvy.

5. Smluvní strany nejsou bez předchozího výslovného písemného souhlasu druhé smluvní strany oprávněny postoupit tuto smlouvu ani převést jakákoliv práva či povinnosti vyplývající z této smlouvy na jakoukoliv třetí osobu.

Článek VII. Závěrečná ustanovení

1. Tato smlouva nabývá platnosti dnem jejího uzavření a účinnosti dnem uveřejnění v registru smluv dle zákona č. 340/2015 Sb., o zvláštních podmínkách účinnosti některých smluv, uveřejňování těchto smluv a o registru smluv, (zákon o registru smluv), ve znění pozdějších předpisů.
2. Kontaktní osoby smluvních stran uvedené v čl. I. jsou oprávněny k poskytování součinnosti dle této smlouvy, nejsou však jakkoli oprávněny či zmocněny ke sjednávání změn nebo rozsahu této smlouvy.
3. Ustanovení neupravená touto smlouvou se řídí obecně platnými právními předpisy České republiky, zejména občanským zákoníkem.
4. Tato smlouva může být měněna se souhlasem obou smluvních stran pouze písemnou formou označenou jako číslované dodatky.
5. Smluvní strany vylučují aplikaci ustanovení § 557 občanského zákoníku na tuto smlouvu.
6. Prodávající přebírá podle § 1765 občanského zákoníku riziko změny okolností, zejména v souvislosti s cenou za poskytnuté plnění, požadavky na poskytované plnění a licenčními podmínkami výrobce zboží.
7. Práva kupujícího vyplývající z této smlouvy či jejího porušení se promlčují ve lhůtě pěti (5) let ode dne, kdy právo mohlo být uplatněno poprvé.
8. Ukáže-li se některé z ustanovení této smlouvy zdánlivým (nicotným), posoudí se vliv této vady na ostatní ustanovení smlouvy obdobně podle ust. § 576 občanského zákoníku.
9. Smluvní strany se zavazují, že veškeré spory vzniklé v souvislosti s realizací smlouvy budou řešeny smírnou cestou – dohodou. Nedojde-li k dohodě, budou spory řešeny před příslušnými obecnými soudy České republiky.
10. Smlouva se vyhotovuje ve dvou (2) stejnopisech, z nichž kupující obdrží po jejich podpisu jedno (1) vyhotovení a prodávající jedno (1) vyhotovení.
11. Každá ze smluvních stran prohlašuje, že tuto smlouvu uzavírá svobodně a vážně, že považuje obsah této smlouvy za určitý a srozumitelný a že jsou jí známy veškeré skutečnosti, jež jsou pro uzavření této smlouvy rozhodující, na důkaz čehož připojují smluvní strany k této smlouvě své podpisy.
12. Nedílnou součástí této kupní smlouvy je Příloha č.1(cenová nabídka)

- 7 -11- 2023

V Praze dne

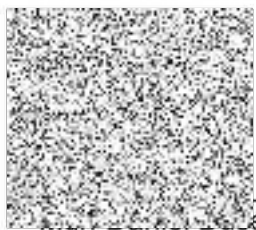

vedoucí OMM
ŘLZ PP ČR

V Praze dne.....



Vlasta Chomátová
jednatel společnosti
OBISERV s. r. o

příloha č.1 ke kupní smlouvě č.j.:PPR-50065-4/ČJ-2023-990670-CENOVÁ NABÍDKA -specifikace zboží

	materiál/zboží	Specifikace	nabízený typ nářadí a materiálu (doplňt uchazeč)	MJ	požadovaný počet	cena za m.j.bez DPH	cena celkem bez DPH	cena za m.j. s DPH	cena celkem s DPH	Místo plnění(osoba zodpovědná za převzetí)
1	Schůdky hliníkové	3+1	aldo	ks	5	744	3719	900	4500	Brno-Tomáš Kovařík tel.728897931
2	Lampička stolní malá	Stolní, malá, příkon: max. 2,5 W, energetická třída: min. A+, zdroj: LED, světelný tok: max. 170 lm, rozměry v/š: max. 42x17 cm (specifikace odpovídá např. typu: Solight WO32-W)	solight	ks	52	785	40826	950	49400	Brno-Tomáš Kovařík tel.728897931
3	Odpadkový koš kancelářský	18 l, kovový, drátěný	junior	ks	30	372	11157	450	13500	Brno-Tomáš Kovařík tel.728897931
4	držák toaletního papíru - menší role	https://www.brabantia-shop.cz/drzaky-toaletniho-papiru/drzak-toaletniho-papiru-classic-leskla-ocel/	brabantia	ks	8	256	2048	310	2480	Brno-Tomáš Kovařík tel.728897931
5	háček na ručníky - nerez	https://www.novaservis.cz/dvojihacek-orfeus-chrom/	orfeus	ks	14	115	1610	139	1946	Brno-Tomáš Kovařík tel.728897931
6	mýdlenka - nerez	https://www.siko.cz/mydlenka-nimco-monolit-chrom-mo4059c26/p/MO4059C26	nimco	ks	13	372	4836	450	5850	Brno-Tomáš Kovařík tel.728897931
7	venkovní odpadkový koš s popelníkem stojanový, nerez, voděodolný, vel. Min. 25 l	https://www.mall.cz/kose-odpadkove/westside-odpadkovy-kos-s-popelnikem-25-l-nerez?src=sug&s=Westside%202	westside	ks	2	992	184	1200	2400	Brno-Tomáš Kovařík tel.728897931
8	zásobník na skládané ručníky	https://www.siko.cz/zasobnik-papirovych-rucniku-novaservis-nerez-69089-4/p/69089_4	novaservis	ks	8	818	6544	990	7920	Brno-Tomáš Kovařík tel.728897931
9	zrcadlo	bilá	amirro	ks	13	405	5265	490	6370	Brno-Tomáš Kovařík tel.728897931
10	zrcadlo bez rámu			ks	1	6198	6198	7500	7500	Brno-Tomáš Kovařík tel.728897931
11	zrcadlo bez rámu			ks	1	5620	5620	6800	6800	Brno-Tomáš Kovařík tel.728897931
12	zrcadlo			ks	1	5620	5620	6800	6800	Brno-Tomáš Kovařík tel.728897931
13	Štětec plochý 40 mm 1,5"			ks	5	83	415	100	500	Kutná Hora-Bohdana Kvochová tel.723968140
14	Štětec plochý 65 mm 2,5"			ks	5	116	580	140	700	Kutná Hora-Bohdana Kvochová tel.723968140
15	Štětec plochý 90 mm 3,5"			ks	5	161	805	195	975	Kutná Hora-Bohdana Kvochová tel.723968140
16	Ředidlo 6000 0,7 l			ks	3	124	372	150	450	Kutná Hora-Bohdana Kvochová tel.723968140
17	Ředidlo 6006 0,7 l			ks	3	124	372	150	450	Kutná Hora-Bohdana Kvochová tel.723968140
18	Schůdky hliníkové 2+1		aldo	ks	2	653	1306	790	1580	Kutná Hora-Bohdana Kvochová tel.723968140
19	Schůdky hliníkové 4+1		aldo	ks	2	1240	2479	1500	3000	Kutná Hora-Bohdana Kvochová tel.723968140

20	Schůdky hliníkové 6+1		kitos	ks	1	1942	1942	2350	2350	Kutná Hora-Bohdana Kvochová tel.723968140
21	Žebřík teleskopický skládací cca 3m		wisdomore	ks	1	2231	2231	2700	2700	Kutná Hora-Bohdana Kvochová tel.723968140
22	Žebřík teleskopický skládací cca 5m		wisdomore	ks	1	2769	2769	3350	3350	Kutná Hora-Bohdana Kvochová tel.723968140
23	Páska elektroizolační 15 mm 10 m černá			ks	10	41	410	50	500	Kutná Hora-Bohdana Kvochová tel.723968140
24	Páska elektroizolační 15 mm 10 m bílá			ks	10	41	410	50	500	Kutná Hora-Bohdana Kvochová tel.723968140
25	Páska elektroizolační 15 mm 10 m červená			ks	5	41	205	50	250	Kutná Hora-Bohdana Kvochová tel.723968140
26	Páska elektroizolační 15 mm 10 m modrá			ks	5	41	205	50	250	Kutná Hora-Bohdana Kvochová tel.723968140
27	Páska elektroizolační 15 mm 10 m žlutozelená			ks	5	41	205	50	250	Kutná Hora-Bohdana Kvochová tel.723968140
28	Lepidlo Pattex Chemoprén Extrém 120ml		pattex	ks	5	112	560	135	675	Kutná Hora-Bohdana Kvochová tel.723968140
29	Lepidlo vteřinové gelové 50g			ks	10	339	3390	410	4100	Kutná Hora-Bohdana Kvochová tel.723968140
30	Hadice zahradní	1/2", 50 běžných metrů		ks	1	1033	1033	1250	1250	Kutná Hora-Bohdana Kvochová tel.723968140
31	Motyka rovná s násadou			ks	2	190	380	230	460	Kutná Hora-Bohdana Kvochová tel.723968140
32	Rýč špičatý	např.fiskar	fiskars	ks	2	405	810	490	980	Kutná Hora-Bohdana Kvochová tel.723968140
33	Krumpáč			ks	2	421	842	510	1020	Kutná Hora-Bohdana Kvochová tel.723968140
34	Lopata kovová	lopata kovová		ks	2	326	652	395	790	Kutná Hora-Bohdana Kvochová tel.723968140
35	Hrablo na sněh plastové	např.Fiskar	fiskars	ks	2	752	1504	910	1820	Kutná Hora-Bohdana Kvochová tel.723968140
36	Rohožka před vchod kovová			ks	1	909	909	1100	1100	Kutná Hora-Bohdana Kvochová tel.723968140
37	Sůl posypová 25kg			ks	5	322	1612	390	1950	Kutná Hora-Bohdana Kvochová tel.723968140
38	Zámek visací střední			ks	20	140	2800	170	3400	Kutná Hora-Bohdana Kvochová tel.723968140
39	Metr svinovací 10 m			ks	5	202	1010	245	1225	Kutná Hora-Bohdana Kvochová tel.723968140

40	Tabulka pro označení podlaží ve všech objektech	Tabulka pro označení podlaží je vyrobena ze sendvičového materiálu (hliník-plast-hliník) o síle cca 3 mm. Povrchová úprava tabulky: kartáčovaný hliník stříbrné barvy, černý popis (např. 1. NP) Na tabulce je nalepen nápis z matné samolepící fólie, aby celková tabulka neodrážela příp.odlesky od stropního světla. Ceduška rozměry: 300 x 150 mm je ze zadní strany opatřena samolepící oboustrannou lepenkou. Tabulku lze přilepit přímo na zeď, dřevo či sklo. <u>Množství a označení:</u> "1. NP" = 3 kusy, "2. NP" = 2 kusy, "3. NP" = 2 kusy, "1. PP" = 3 kusy.		ks	10	405	4050	490	4900	Kutná Hora-Bohdana Kvochová tel.723968140
41	 KLÍČENKY pro pokoje v ubytovacím objektu SO 02	Klíčenka dřevěná bez gumy je vyrobena z bukového dřeva o rozměrech cca výška 70- 73 mm, šířka 38-40 mm. V horní části je úchyt s kroužkem stříbrné barvy. Na spodní straně klíčenky je kolečko z broušeného plastu o průměru cca 25 mm pro číselný popis pokoje klíčenky, který se provádí vygravírováním. Vygravírované číslo bude černé barvy. Cena klíčenky je konečná vč. kolečka i gravírování. Počty kusů dle barev: pokoje v 1. patře SO 02 = klíčenky v barvě modré se stříbrnými kroužky, číselná řada 101 - 113, pokoje v 2. patře SO 02 = klíčenky v barvě zelené se stříbrnými kroužky, číselná řada 201 - 212, pokoje ve 3. patře SO 02 = klíčenky v barvě světle hnědé se stříbrnými kroužky, číselná řada 301 - 316.		ks	41	372	15248	450	18450	Kutná Hora-Bohdana Kvochová tel.723968140
42	Krabička na klíče k únikovému východu	Požární krabička na klíče s klavírkem - M, 100x100x40 mm; kovová - nehoflavá; rozbitné sklíčko; uzamykatelná; lze i pečtit	traiva	ks	1	322	322	390	390	Kutná Hora-Bohdana Kvochová tel.723968140
43	Zásobník na ručníky v roli	Nerez; 261x365x261 mm	katrin	ks	2	3545	7090	4290	8580	Kutná Hora-Bohdana Kvochová tel.723968140
44	Světlo LED se senzorem pohybu	(zapnuto/vypnuto/auto); lze použít jako stolní, stropní nebo nástěnné svítidlo nebo jako přenosné světlo; senzor pohybu - dosah až 5m, zapnuto po dobu 25 s; volitelné napájení formou	Evergo-mgnum	ks	3	372	1116	450	1350	Kutná Hora-Bohdana Kvochová tel.723968140
45	Smeták pro venkovní plochy (koště silniční)	Šířka 40 cm; délka násady 140 cm; hmotnost 950 g; materiál rámu bukové dřevo; materiál štětín - arenga - elaston - ocelový drát; na odolné nečistoty		ks	2	736	1472	890	1780	Kutná Hora-Bohdana Kvochová tel.723968140
46	Kabel prodlužovací			ks	10	314	3140	380	3800	Pouště-Radka Gabrielová 725384250
47	Odpadkový koš kancelářský	18 l, kovový, drátěný		ks	10	372	3719	450	4500	Pouště-Radka Gabrielová 725384250
48	Hrablo na snih	Plastové		ks	4	537	2148	650	2600	Pouště-Radka Gabrielová 725384250
49	Sůl posypová	25 kg		ks	2	289	578	350	700	Pouště-Radka Gabrielová 725384250
50	Hadice zahradní	1/2", 50 m + koncovka		ks	2	1066	2132	1290	2580	Pouště-Radka Gabrielová 725384250
51	Kleště siko posuvné	mm, Max. šířka trubky: min. 50 mm, Max. šířka matice: min 46 mm; https://www.knipex-eshop.cz/akce-knipex/kleste-siko-knipex-		ks	1	1116	1116	1350	1350	Pouště-Radka Gabrielová 725384250
52	Metr svinovací	Svinovací metra 3m x 16 mm se sponou na opasek Magg; https://www.mojedilna.cz/metr-svinovaci-3m-x-16-mm		ks	1	50	50	60	60	Pouště-Radka Gabrielová 725384250
53	Pásky vázací	Pásky vázací, 250x4,8mm; https://www.zahrad-domacnost.cz/pasky-vazaci-250-x-4-8-mm-50-ks-erna		ks	5	45	225	55	275	Pouště-Radka Gabrielová 725384250

54	Pásky vázací	Pásky vázací, 500x4,8 mm, 50ks, černá; https://www.zahrada-domacnost.cz/pasky-vazaci-500-x-4-8-mm-50-ks-cerna		ks	5	87	435	105	525	Pouště-Radka Gabrielová 725384250
55	Kabel prodlužovací	Prodlužovací kabel na bubnu, 4 zásuvky, 25 m, PO84251, Emos, EM-Po84251; https://gola-sada-tona.cz/kabelove-bubny/129793-gumovy-prodluzovaci-kabel-na-bubnu-4-zasuvky-25-m-p084251-emos-em-p084251-8595025392640.html	emos	ks	2	1364	2728	1650	3300	Pouště-Radka Gabrielová 725384250
56	Kabel prodlužovací	Prodlužovací kabel na bubnu, 4 zásuvky, 50 m, PO84251, Emos, EM-Po84251; https://gola-sada-tona.cz/kabelove-bubny/129793-gumovy-prodluzovaci-kabel-na-bubnu-4-zasuvky-50-m-p084251-emos-em-p084251-8595025392640.html	emos	ks	1	2405	2405	2910	2910	Pouště-Radka Gabrielová 725384250
57	Popelník stojanový nerezový	přenosný, nerezový, popelník na noze je vyroben ze železa a kryt(rošt) z nerezavějící oceli; https://www.dopner.cz/venkovni-popelnik-stojanovy-nerezovy/	dopner	ks	6	1777	10662	2150	12900	Pouště-Radka Gabrielová 725384250
58	Schůdky hliníkové	5+1	aldo	ks	2	1529	3058	1850	3700	Pouště-Radka Gabrielová 725384250
59	Čistič vysokotlaký	180 bar a 600 l/h, výkon 60 m ² /h, režim Boost, LED kontrolka na displeji, automatické vypnutí motoru; např. https://www.karcher-satter.cz/e-shop/karcher-k-7-smart-control-premium-home-vysokotlaky-cistic	karcher	ks	1	15694	15694	18990	18990	Pouště-Radka Gabrielová 725384250
60	Vysavač průmyslový	Průmyslový, víceúčelový, sáčkový, příkon: 1000-1100 W, hmotnost: max. 9 kg, objem nádrže: min. 25 l, materiál nádrže: ušlechtilá ocel, připojovací kabel: min. 5 m, rozměry v/š/h: 65-70x35-40x40-45 cm (specifikace odpovídá např. typu: Kärcher WD5 S)	karcher	ks	1	5579	5579	6750	6750	Pouště-Radka Gabrielová 725384250
61	Lišta kabelová	KOPOS 2x 4	kopos	m	300	57	17107	69	20700	Pouště-Radka Gabrielová 725384250
62	Hmoždinka natloukáč	natloukáč hmoždinky 6x40		ks	900	2	1488	2	1800	Pouště-Radka Gabrielová 725384250
63	Žebřík teleskopický skládací	5 m	wismodore	ks	1	3711	3711	4490	4490	Pouště-Radka Gabrielová 725384250
64	Lampička stolní velká	Stolní, velká, příkon: max. 12 W, energetická třída: min. A+, zdroj: LED, světelný tok: max. 700 lm, rozměry v/š/h: max. 45x38x15 cm (specifikace odpovídá např. typu: Solight WO37-W)	solight	ks	15	1 061	15 929	1 285	19 275	Kutná Hora 3-Bohdana Kvočková tel. 723968140
65	Popelnice na směsný odpad 120 l			ks	2	909	1 818	1 100	2 200	Komárovice-Radka Gabrielová 725384250
66	Popelnice na plastový odpad 240 l			ks	2	909	1 818	1 100	3 200	Komárovice-Radka Gabrielová 725384250

67	Hodiny	TFA 60,3515 mástěnně , řízené dcf signálem	Dostmann	ks	5	826	4 132	1 000	5 000	Brno-Tomáš Kovařík tel.728897931
----	--------	--	----------	----	---	-----	-------	-------	-------	-------------------------------------

CENA CELKEM BEZ DPH	255 451,23
DPH	
CELKOVÁ CENA S DPH	309 096,00