

KRYCI LIST ROZPOCTU

Název stavby

SOUE Doudlevice

JKSO

Název objektu

Část fasády a okna budovy šaten dílny SOUE Pízeň,
Doudlevice

EČO

Místo

IČO

DIČ

Objednatel

Projektant

Zhotovitel

Zpracoval

Kypta-Stavoservis s.r.o.

25213750

CZ25213750

Rozpočet číslo

Dne

CZ-CPV

CZ-CPA

Měrné a účelové jednotky

Počet	Náklady / 1 m.j.	Počet	Náklady / 1 m.j.	Počet	Náklady / 1 m.j.

Rozpočtové náklady v CZK

A Základní rozp. náklady		B Doplnkové náklady		C Náklady na umístění stavby	
1	HSV Dodávky	8	Práce přesčas 0,00	13	Zařízení staveniště
2	Montáž	9	Bez pevné podl. 0,00	14	Projektové práce
3	PSV Dodávky	10	Kulturní památka 0,00	15	Územní vlivy
4	Montáž	11	0,00	16	Provozní vlivy
5	"M" Dodávky			17	Jiné VRN
6	Montáž			18	VRN z rozpočtu 63 584,23
7	ZRN (ř. 1-6) 921 064,69	12	DN (ř. 8-11)	19	VRN (ř. 13-18) 63 584,23
20	HZS	21	Kompl. činnost	22	Ostatní náklady

Projektant, Zhotovitel, Objednatel

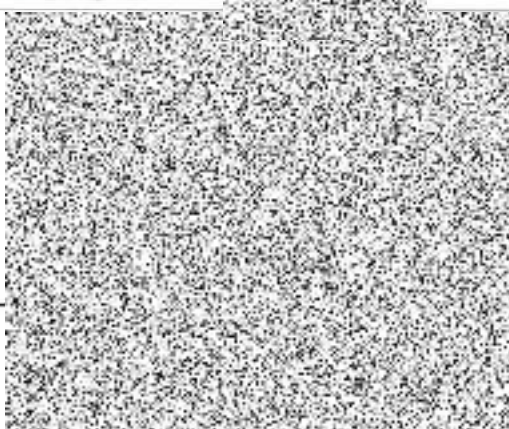

D Celkem bez DPH 984 648,92			
DPH	%	Základ daně	DPH celkem
snižovaná	15,0		
základní	21,0	984 648,92	206 776,27
Cena s DPH			1 191 425,19

E Přípočty a odpočty

Dodá zadavatel
 Klouzavá doložka
 Zvýhodnění

REKAPITULACE ROZPOČTU

Stavba: SOUE Doudlevice

Objekt: Část fasády a okna budovy šaten dílny SOUE Plzeň, Doudlevice

Objednatel:

Zhotovitel: *Kypta - Stavoservis s.r.o.*

Místo:

Kód	Popis	Cena celkem
HSV	Práce a dodávky HSV	538 849,47
3	Svislé a kompletní konstrukce	175 856,04
6	Úpravy povrchů, podlahy a osazování výplní	52 850,53
9	Ostatní konstrukce a práce, bourání	186 527,88
997	Přesun sutě	37 607,52
998	Přesun hmot	86 007,50
PSV	Práce a dodávky PSV	382 215,22
733	Demontáž stávajícího ÚT, výměna rozvodů tepla a radiátorů 1. a 2.NP	139 278,00
730	Ústřední vytápění - demontáž	5 900,00
731	Ústřední vytápění - materiál	94 750,00
732	Ústřední vytápění - montáž	38 628,00
741	Elektroinstalace - silnoproud	7 500,00
764	Konstrukce klempířské	17 795,72
766	Konstrukce truhlářské	165 469,98
767	Konstrukce zámečnické	47 162,12
784	Dokončovací práce - malby a tapety	5 009,40
VRN	Vedlejší rozpočtové náklady	63 584,23
	Celkem	984 648,92

ROZPOČET S VÝKAZEM VÝMĚR

Stavba: SOUE Doudlevec

Objekt: Část fasády a okna budovy šaten dílny SOUE Plzeň, Doudlevec

Objednatel:

Zhotovitel: **Kypta - Stavoservis s.r.o.**

Zpracoval:

Místo:

Č.	KCN	Popis	MJ	Množství celkem	Cena jednotková	Cena celkem
----	-----	-------	----	-----------------	-----------------	-------------

Práce a dodávky HSV

538 849,47

Svislé a kompletní konstrukce

175 856,04

1	011	Zdivo jednovrstvé tepelně izolační z cihel broušených na tenkovrstvou maltu U přes 0,26 do 0,30 W/m ² K tl zdiva 300 mm	m ²	59,950	2 130,00	127 693,50
---	-----	--	----------------	--------	----------	------------

11,500*7,000

80,500

-0,850*1,500*2

-2,550

-2,000*1,500*6

-18,000

Mezisoučet pohled východní

59,950

Součet

59,950

2	011	Překlady vysoký HELUZ 23,8 dl 1250 mm	kus	6,000	627,09	3 762,54
---	-----	---------------------------------------	-----	-------	--------	----------

2*3

6,000

Součet

6,000

3	011	Překlady vysoký HELUZ 23,8 dl 2500 mm	kus	18,000	2 350,00	42 300,00
---	-----	---------------------------------------	-----	--------	----------	-----------

6*3

18,000

Součet

18,000

4	011	Tepelná izolace mezi překlady v 24 cm z EPS tl 80 mm	m	17,500	120,00	2 100,00
---	-----	--	---	--------	--------	----------

1,250*2

2,500

2,500*6

15,000

Součet

17,500

Úpravy povrchů, podlahy a osazování výplní

52 850,53

5	011	Vápenocementová omítka štuková dvouvrstvá vnitřních stěn nanášená ručně	m ²	62,641	336,00	21 047,38
---	-----	---	----------------	--------	--------	-----------

11,500*3,300*2

75,900

-0,850*1,500*2

-2,550

-2,000*1,500*6

-18,000

Mezisoučet obvodová stěna východní

55,350

(1,500+0,850+1,500)*0,230*2

1,771

(1,500+2,000+0,500)*0,230*6

5,520

Mezisoučet špalety

7,291

Součet

62,641

6	014	Začištění omítek kolem oken, dveří, podlah nebo obkladů	m	37,700	230,00	8 671,00
---	-----	---	---	--------	--------	----------

(1,500+0,850+1,500)*2

7,700

(1,500+2,000+1,500)*6

30,000

Mezisoučet pohled východní

37,700

ROZPOČET S VÝKAZEM VÝMĚR

Stavba: SOUE Doudlevice

Objekt: Část fasády a okna budovy šaten dílny SOUE Plzeň, Doudlevice

Objednatel:

Zhotovitel: **Kypta - Stavoservis s.r.o.**

Zpracoval:

Místo:

Č.	KCN	Popis	MJ	Množství celkem	Cena jednotková	Cena celkem
Součet				37,700		
7	011	Montáž omítkových plastových nebo pozinkovaných rohových profilů s tkaninou	m	37,700	46,00	1 734,20
(1,500+0,850+1,500)*2				7,700		
(1,500+2,000+1,500)*6				30,000		
Mezisoučet pohled východní				37,700		
Součet				37,700		
8	553	profil rohový Pz s kulatou hlavou pro vnitřní omítky tl 12mm	m	39,585	20,00	791,70
37,700*1,05				39,585		
Součet				39,585		
9	011	Montáž omítkových samolepících začišťovacích profilů pro spojení s okenním rámem	m	37,700	42,00	1 583,40
(1,500+0,850+1,500)*2				7,700		
(1,500+2,000+1,500)*6				30,000		
Mezisoučet pohled východní				37,700		
Součet				37,700		
10	590	profil začišťovací PVC pro ostění vnitřních omítek	m	39,585	120,00	4 750,20
37,7 * 1,05				39,585		
11	011	Zakrytí výplní otvorů fólií přilepenou na začišťovací lišty	m2	20,550	23,00	472,65
0,850*1,500*2				2,550		
2,000*1,500*6				18,000		
Mezisoučet pohled východní				20,550		
Součet				20,550		
12	014	Úprava podlahy v místě bouraného lehkého pláště	m	23,000	600,00	13 800,00
11,500*2				23,000		
Součet				23,000		
Ostatní konstrukce a práce, bourání						186 527,88
13	003	Montáž lešení řadového rámového lehkého zatížení do 200 kg/m2 š od 0,6 do 0,9 m v přes 10 do 25 m	m2	158,750	71,00	11 271,25
12,500*12,700				158,750		
Mezisoučet pohled východní				158,750		
Součet				158,750		
14	003	Příplatek k lešení řadovému rámovému lehkému š 0,9 m v přes 10 do 25 m za první a ZKD den použití	m2	9 525,000	1,92	18 288,00
158,750*60				9 525,000		
Součet				9 525,000		
15	003	Demontáž lešení řadového rámového lehkého zatížení do 200 kg/m2 š od 0,6 do 0,9 m v přes 10 do 25 m	m2	158,750	39,00	6 191,25
12,500*12,700				158,750		

ROZPOČET S VÝKAZEM VÝMĚR

Stavba: SOUE Doudlevice

Objekt: Část fasády a okna budovy šaten dílny SOUE Plzeň, Doudlevice

Objednatel:

Zhotovitel: **Kypta - Stavoservis s.r.o.**

Zpracoval:

Místo:

Č.	KCN	Popis	MJ	Množství celkem	Cena jednotková	Cena celkem
		Mezisoučet pohled východní		158,750		
		Součet		158,750		
16	003	Montáž ochranné sítě z textilie z umělých vláken 12,500*12,700	m2	158,750	22,00	3 492,50
		Mezisoučet pohled východní		158,750		
		Součet		158,750		
17	003	Příplatek k ochranné síti za první a ZKD den použití 158,750*60	m2	9 525,000	0,40	3 810,00
		Součet		9 525,000		
18	003	Demontáž ochranné sítě z textilie z umělých vláken 12,500*12,700	m2	158,750	14,90	2 365,38
		Mezisoučet pohled východní		158,750		
		Součet		158,750		
19	003	Montáž záchytné stříšky š přes 1,5 do 2 m 3,000*2	m	6,000	155,00	930,00
		Součet		6,000		
20	003	Příplatek k záchytné stříšce š do 2 m za první a ZKD den použití 6,000*60	m	360,000	3,00	1 080,00
		Součet		360,000		
21	003	Demontáž záchytné stříšky š přes 1,5 do 2 m 3,000*2	m	6,000	97,00	582,00
		Součet		6,000		
22	011	Vyčištění budov bytové a občanské výstavby při výšce podlaží do 4 m 11,500*9,500*2	m2	218,500	155,00	33 867,50
		Součet		218,500		
23	012	Demontáž opláštění stěn ocelových kcí ze sendvičových panelů budov v přes 6 do 12 m 11,500*7,000	m2	80,500	1 300,00	104 650,00
		Součet		80,500		
		Přesun sutě				37 607,52
24	006	Pytlování nebezpečného odpadu s obsahem azbestu	t	1,560	5 000,00	7 800,00
25	R	Fixace nebezpečného odpadu s obsahem azbestu	t	1,560	2 800,00	4 368,00
26	013	Vnitrostaveništní doprava suti a vybouraných hmot pro budovy v přes 12 do 15 m ručně 3,513	t	3,513	3 160,00	11 101,08
		Součet		3,513		
27	013	Odvoz suti a vybouraných hmot na skládku nebo meziskládku do 1 km se složením	t	3,513	450,00	1 580,85

ROZPOČET S VÝKAZEM VÝMĚR

Stavba: SOUE Doudlevice

Objekt: Část fasády a okna budovy šaten dílny SOUE Plzeň, Doudlevice

Objednatel:

Zhotovitel: **Kypta - Stavoservis s.r.o.**

Zpracoval:

Místo:

Č.	KCN	Popis	MJ	Množství celkem	Cena jednotková	Cena celkem
28	013	Příplatek k odvozu sutí a vybouraných hmot na skládku ZKD 1 km přes 1 km 3,513*19 Součet	t	66,747 66,747 66,747	21,00	1 401,69
29	013	Poplatek za uložení na skládce (skládkovné) stavebního odpadu směsného kód odpadu 17 09 04 3,513-1,560 Součet	t	1,953 1,953 1,953	2 300,00	4 491,90
30	013	Poplatek za uložení na skládce (skládkovné) stavebního odpadu s obsahem azbestu kód odpadu 17 06 05	t	1,560	4 400,00	6 864,00

Přesun hmot

86 007,50

31	011	Přesun hmot pro budovy zděné v přes 12 do 24 m	t	68,806	1 250,00	86 007,50
----	-----	--	---	--------	----------	-----------

Práce a dodávky PSV

382 215,22

Demontáž stávajícího ÚT, výměna rozvodů tepla a radiátorů 1. a 2.NP

139 278,00

Ústřední vytápění - demontáž

5 900,00

32	R	Demontáž potrubí ocelového vč. radiátorů 1. a 2.NP, odvozu na skládku	kpl	1,000	5 900,00	5 900,00
----	---	---	-----	-------	----------	----------

Ústřední vytápění - materiál

94 750,00

33	R	Sada konzolí radiátorových se zátkou a odvodušňovačem, DS-2A	sada	8,000	420,00	3 360,00
34	R	Ventil termostatický TRINNITY 1/2" přímý	ks	8,000	498,00	3 984,00
35	R	Šroubení regulační přímé 1/2", PN10, niklovaná mosaz OT 58	ks	8,000	315,00	2 520,00
36	R	Redukce SteelPres s jedním zásuvným koncem 22 x 18 mm	ks	7,000	99,00	693,00
37	R	Redukce SteelPres s jedním zásuvným koncem 28 x 22 mm	ks	3,000	189,00	567,00
38	R	Redukce SteelPres s jedním zásuvným koncem 35 x 28 mm	ks	3,000	248,00	744,00
39	R	Trubka SteelPres z uhlíkové oceli průměr 18 x 1,2 mm vnější zinkování	m	8,000	199,00	1 592,00
40	R	Trubka SteelPres z uhlíkové oceli průměr 22 x 1,5 mm vnější zinkování	m	24,000	325,00	7 800,00
41	R	Trubka SteelPres z uhlíkové oceli průměr 28 x 1,5 mm vnější zinkování	m	15,000	360,00	5 400,00
42	R	Přechodka SteelPres s vnějším závitem 15 x 1/2"	ks	3,000	320,00	960,00
43	R	Přechodka SteelPres s vnějším závitem 18 x 1/2"	ks	25,000	290,00	7 250,00
44	R	Přechodka SteelPres s vnitřním závitem 35 x 5/4"	ks	2,000	467,00	934,00
45	R	mm	ks	1,000	220,00	220,00
46	R	Koleno 90° SteelPres 22 mm	ks	8,000	192,00	1 536,00
47	R	Koleno 90° SteelPres 28 mm	ks	7,000	290,00	2 030,00

ROZPOČET S VÝKAZEM VÝMĚR

Stavba: SOUE Doudlevice

Objekt: Část fasády a okna budovy šaten dílny SOUE Plzeň, Doudlevice

Objednatel:

Zhotovitel: **Kypta - Stavoservis s.r.o.**

Zpracoval:

Místo:

Č.	KCN	Popis	MJ	Množství celkem	Cena jednotková	Cena celkem
48	R	T kus SteelPres jednoznačný 22 mm	ks	5,000	270,00	1 350,00
49	R	T kus SteelPres redukováný 22 x 18 x 22 mm	ks	2,000	410,00	820,00
50	R	T kus SteelPres redukováný 28 x 22 x 28 mm	ks	4,000	520,00	2 080,00
51	R	Nátrubek SteelPres 22 mm	ks	1,000	120,00	120,00
52	R	Přichytka dvojité se třmenem 2x22 mm bílá UNI	ks	6,000	30,00	180,00
53	R	Přichytka dvojité Cpr 2x28 mm, pro Cu trubky	ks	6,000	35,00	210,00
54	R	Těleso otopné 600x1800 3118W bez ventilu, s horní mřížkou.	ks	8,000	6 300,00	50 400,00

Ústřední vytápění - montáž

38 628,00

55	R	Montážní provedení CELKEM	hod	74,000	522,00	38 628,00
----	---	---------------------------	-----	--------	--------	-----------

Elektroinstalace - silnoproud

7 500,00

56	741	Úprava stávající elektroinstalace	kpl	1,000	7 500,00	7 500,00
----	-----	-----------------------------------	-----	-------	----------	----------

Konstrukce klempířské

17 795,72

57	764	Demontáž oplechování horních ploch zdí a nadezdívek do suti	m	12,000	230,00	2 760,00
		12,000		12,000		
		Součet		12,000		

58	764	Oplechování horních ploch a atik bez rohů z Pz plechu s povrch úpravou celoplošně lepené rš 500 mm	m	12,000	1 240,00	14 880,00
		12,000		12,000		
		Součet		12,000		

59	764	Přesun hmot tonážní pro konstrukce klempířské v objektech v přes 12 do 24 m	t	0,068	2 290,00	155,72
----	-----	---	---	-------	----------	--------

Konstrukce truhlářské

165 469,98

60	766	Montáž plastových oken v do 1,5 m s rámem do zdiva	m2	20,550	1 310,00	26 920,50
		0,850*1,500*2		2,550		
		2,000*1,500*6		18,000		
		Mezisoučet pohled východní		20,550		
		Součet		20,550		

61	766	Příplatek k montáži oken za izolaci pro rovné ostění připojovací spára do 15 mm - páska	m	37,700	370,00	13 949,00
		(1,500+0,850+1,500)*2		7,700		
		(1,500+2,000+1,500)*6		30,000		
		Mezisoučet pohled východní		37,700		

		Součet		37,700		
62	611	okno plastové otevíravé/sklpné dvojsklo 850/1500	ks	2,000	8 900,00	17 800,00
63	611	okno plastové otevíravé/sklpné dvojsklo 2000/1500	ks	6,000	16 308,00	97 848,00
64	611	parapet plastový vnitřní – š 250mm, barva bílá	m	34,200	250,00	8 550,00
		0,850*17		14,450		

ROZPOČET S VÝKAZEM VÝMĚR

Stavba: SOUE Doudlevice

Objekt: Část fasády a okna budovy šaten dílny SOUE Plzeň, Doudlevice

Objednatel:

Zhotovitel: **Kypta - Stavoservis s.r.o.**

Zpracoval:

Místo:

Č.	KCN	Popis	MJ	Množství celkem	Cena jednotková	Cena celkem
		2,000*6		12,000		
		Mezisoučet pohled východní		26,450		
		0,850*1		0,850		
		0,600*2		1,200		
		Mezisoučet pohled západní		2,050		
		2,000*1		2,000		
		1,200*1		1,200		
		Mezisoučet pohled severní		3,200		
		2,500		2,500		
		Mezisoučet průjezd		2,500		
		Součet		34,200		

65	766	Přesun hmot tonážní pro kce truhlářské v objektech v přes 12 do 24 m	t	0,312	1 290,00	402,48
----	-----	--	---	-------	----------	--------

Konstrukce zámečnické

47 162,12

66	767	Montáž atypických zámečnických konstrukcí hm přes 250 do 500 kg	kg	557,040	33,90	18 883,66
		6,600*42,2*2		557,040		
		Součet překlad nad průjezdem		557,040		

67	130	ocel profilová jakost S235JR (11 375) průřez IPE 300	t	0,613	44 500,00	27 278,50
		6,600*0,0422*2*1,100		0,613		
		Součet		0,613		

68	767	Přesun hmot tonážní pro zámečnické konstrukce v objektech v přes 6 do 12 m	t	0,641	1 560,00	999,96
----	-----	--	---	-------	----------	--------

Dokončovací práce - malby a tapety

5 009,40

69	784	Základní akrylátová jednonásobná bezbarvá penetrace podkladu v místnostech v do 3,80 m	m2	75,900	20,00	1 518,00
		11,500*3,300*2		75,900		
		Součet		75,900		

70	784	Dvojnásobné bílé malby ze směsi za sucha dobře otěruvzdorných v místnostech do 3,80 m	m2	75,900	46,00	3 491,40
		11,500*3,300*2		75,900		
		Součet		75,900		

Vedlejší rozpočtové náklady

63 584,23

71	R	Nahlášení výskytu nebezpečného odpadu, předepsaná měření	Kč	1,000	4 900,00	4 900,00
72	R	Zařízení staveniště	%	4,200	9 271,65	38 940,93
73	R	Koordinační činnost	%	2,000	9 271,65	18 543,30
74	000	Poplatky za zábor pozemků	Kč	1,000	1 200,00	1 200,00

ROZPOČET S VÝKAZEM VÝMĚR

Stavba: SOUE Doudlevice

Objekt: Část fasády a okna budovy šaten dílny SOUE Plzeň, Doudlevice

Objednatel:

Zhotovitel: *Kypta - Stavoservis s.r.o.*

Zpracoval:

Místo:

Č.	KCN	Popis	MJ	Množství celkem	Cena jednotková	Cena celkem
----	-----	-------	----	-----------------	-----------------	-------------

Celkem

984 648,92