

## VÝKAZ DOSAVADNÍHO A NOVÉHO STAVU ÚDAJŮ KATASTRU NEMOVITOSTÍ

Dosavadní stav				Nový stav											
Označení pozemku parc. číslem	Vyměra parcely		Druh pozemku	Označení pozemku parc. číslem	Vyměra parcely		Druh pozemku	Typ stavby	Způsob určení výměr	Porovnání se stavem evidence právních vztahů				Označení dílu	
	ha	m <sup>2</sup>	Způsob využití		ha	m <sup>2</sup>	Způsob využití	Způsob využití		Díl přechází z pozemku označeného v		Číslo listu vlastnictví	Vyměra dílu		
										katastru nemovitostí	dřívější poz. evidenc.		ha		m <sup>2</sup>
4949/202										4949/202		1			
4949/203										4949/203		1			
4949/207										4949/207		1			
4949/208										4949/208		1			
4949/218										4949/218		1			
4949/293										4949/293		1			
4949/294										4949/294		1			
4949/343										4949/343		1			
4949/344										4949/344		1			
4949/345										4949/345		1			
4949/491										4949/491		1			
4949/493										4949/493		1			

Oprávněný: dle listiny

Druh věcného břemene: dle listiny

### Přehledka kladu listů

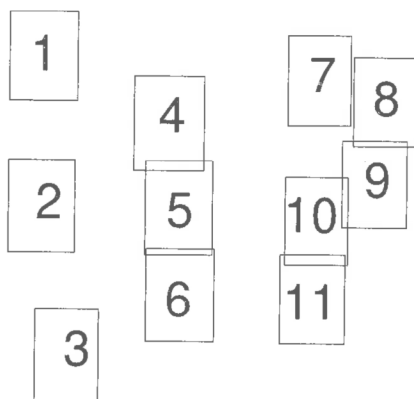

GEOMETRICKÝ PLÁN pro vymezení rozsahu věcného břemene k části pozemku	Geometrický plán ověřil úředně oprávněný zeměměřický inženýr	Stejnopis ověřil úředně oprávněný zeměměřický inženýr.
	Jméno, příjmení: [redacted]	Jméno, příjmení: I. [redacted]
	Číslo položky seznamu zeměměřických inženýrů: [redacted] 2212/04	Číslo položky seznamu zeměměřických inženýrů: [redacted] 2/04
	Dne: 23.08.2023      Číslo: 1649/2023	Dne: 28.08.2023      Číslo: 1667/2023
	Náležitostmi a přesností odpovídá právním předpisům.	Tento stejnopis odpovídá geometrickému plánu v elektronické podobě uloženému v dokumentaci katastrálního úřadu.
Vyhotovitel: ZK-Brno s.r.o. Marie Hübnerové 58 62100 Brno	Katastrální úřad souhlasí s očíslováním parcel.  [redacted] KO pro Ústecký kraj, KP Ústí nad Labem PGP-732/2023-510 2023.08.28 12:13:25 +02'00'	Ověření stejnopisu geometrického plánu v listinné podobě.  [redacted]
Číslo plánu: 5620-1011/2022		
Okres: Ústí nad Labem		
Obec: Ústí nad Labem		
Kat. území: Ústí nad Labem		
Mapový list: Ústí nad Labem 4-6/32, 4-6/34 (DKM)		
Dosavadním vlastníkům pozemků byla poskytnuta možnost seznámit se v terénu s průběhem navrhovaných nových hranic, které byly označeny předepsaným způsobem.		

Seznam souřadnic (S-JTSK): Souřadnice pro zápis do KN			
Číslo bodu	Y	X	kk
279-34	761420.40	973472.95	3
406-120	761275.79	973467.10	3
406-130	761278.36	973425.78	3
406-134	761279.68	973404.12	3
1	761521.89	973378.17	3
2	761522.01	973379.16	3
3	761522.26	973379.13	3
4	761522.35	973379.87	3
5	761522.19	973380.19	3
6	761520.65	973382.46	3
7	761517.08	973382.33	3
8	761515.16	973382.36	3
9	761513.55	973382.85	3
10	761513.23	973382.86	3
11	761509.64	973382.35	3
12	761509.25	973381.67	3
13	761508.21	973381.12	3
14	761507.21	973380.90	3
15	761499.26	973380.51	3
16	761498.17	973380.33	3
17	761498.26	973379.87	3
18	761498.52	973378.50	3
19	761498.63	973377.93	3
20	761498.11	973377.90	3
21	761498.02	973378.40	3
22	761497.76	973379.84	3
23	761497.59	973380.75	3
24	761498.93	973380.97	3
25	761498.84	973381.82	3
26	761499.34	973381.88	3
27	761499.43	973381.02	3
28	761507.15	973381.40	3
29	761508.03	973381.60	3
30	761508.89	973382.05	3
31	761509.32	973382.81	3
32	761513.19	973383.36	3
33	761513.63	973383.35	3
34	761515.24	973382.86	3
35	761517.08	973382.83	3
36	761520.91	973382.96	3
37	761522.61	973380.45	3
38	761522.87	973379.97	3
39	761522.76	973379.07	3
40	761523.01	973379.04	3
41	761522.88	973378.05	3
51	761520.62	973484.53	3
52	761514.87	973482.45	3
53	761501.22	973479.49	3
54	761496.07	973478.70	3
55	761495.99	973479.19	3
56	761501.14	973479.99	3
57	761514.73	973482.93	3
58	761520.46	973485.00	3
61	761501.34	973573.90	3
62	761499.98	973576.88	3
63	761498.02	973578.56	3
64	761489.22	973578.58	3
65	761485.38	973578.26	3
66	761483.90	973578.08	3
67	761483.93	973577.83	3
68	761483.29	973577.75	3
69	761482.94	973577.71	3
70	761482.82	973578.70	3
71	761483.17	973578.75	3
72	761483.81	973578.83	3
73	761483.84	973578.58	3
74	761485.34	973578.76	3
75	761489.20	973579.08	3
76	761498.20	973579.06	3
77	761500.38	973577.18	3
78	761501.79	973574.12	3
81	761427.85	973398.03	3
82	761425.49	973398.19	3
83	761425.20	973398.18	3
84	761423.72	973398.11	3
85	761423.13	973398.08	3
86	761423.04	973399.71	3
87	761422.95	973401.51	3
88	761422.82	973401.70	3
89	761422.27	973409.35	3
90	761422.03	973412.52	3
91	761421.54	973413.15	3
92	761421.46	973412.96	3
93	761420.55	973413.37	3
94	761420.94	973414.29	3
95	761421.86	973413.88	3
96	761421.77	973413.68	3
97	761422.67	973413.78	3

Seznam souřadnic (S-JTSK): Souřadnice pro zápis do KN			
Číslo bodu	Y	X	kk
98	761424.08	973413.91	3
99	761424.34	973413.94	3
100	761424.47	973414.21	3
101	761424.12	973416.84	3
102	761423.98	973419.22	3
103	761423.98	973423.94	3
104	761423.93	973424.28	3
105	761423.74	973426.38	3
106	761423.77	973426.65	3
107	761422.52	973440.94	3
108	761422.52	973441.35	3
109	761422.45	973443.19	3
110	761422.49	973443.54	3
111	761422.05	973450.33	3
112	761421.85	973450.31	3
113	761420.30	973450.17	3
114	761420.27	973450.67	3
115	761421.82	973450.81	3
116	761422.01	973450.83	3
117	761420.68	973471.12	3
118	761420.04	973478.59	3
119	761419.38	973490.81	3
120	761419.25	973490.79	3
121	761417.71	973490.60	3
122	761417.69	973491.10	3
123	761419.22	973491.29	3
124	761419.35	973491.31	3
125	761418.71	973501.19	3
126	761418.67	973501.58	3
127	761418.56	973503.85	3
128	761418.53	973504.15	3
129	761418.04	973511.26	3
130	761417.71	973517.51	3
131	761417.75	973517.86	3
132	761417.62	973519.61	3
133	761416.70	973531.99	3
134	761416.65	973532.55	3
135	761416.61	973534.51	3
136	761416.46	973536.39	3
137	761416.34	973536.39	3
138	761414.68	973536.40	3
139	761414.64	973536.90	3
140	761416.31	973536.89	3
141	761416.43	973536.89	3
142	761416.35	973538.93	3
143	761416.24	973539.28	3
144	761416.04	973542.26	3
145	761415.82	973546.08	3
146	761415.00	973564.84	3
147	761415.50	973564.86	3
148	761416.32	973546.12	3
149	761416.54	973542.16	3
150	761416.74	973539.38	3
151	761416.85	973539.01	3
152	761416.94	973536.66	3
153	761417.11	973534.53	3
154	761417.15	973532.57	3
155	761417.20	973532.07	3
156	761418.10	973519.89	3
157	761418.25	973517.84	3
158	761418.21	973517.51	3
159	761418.54	973511.20	3
160	761419.03	973504.23	3
161	761419.06	973503.87	3
162	761419.17	973501.62	3
163	761419.21	973501.27	3
164	761419.87	973491.10	3
165	761420.72	973475.16	3
166	761420.85	973473.47	3
167	761421.19	973471.08	3
168	761422.53	973450.62	3
169	761422.99	973443.52	3
170	761422.95	973443.17	3
171	761423.02	973441.37	3
172	761423.02	973440.96	3
173	761424.27	973426.65	3
174	761424.24	973426.38	3
175	761424.43	973424.32	3
176	761424.48	973423.96	3
177	761424.48	973419.25	3
178	761424.62	973416.88	3
179	761424.99	973414.13	3
180	761424.68	973413.48	3
181	761424.11	973413.42	3
182	761422.71	973413.27	3
183	761422.13	973413.21	3
184	761422.51	973412.70	3
185	761422.77	973409.41	3

## Seznam souřadnic (S-JTSK):

Souřadnice pro zápis do KN

Číslo bodu	Y	X	kk
186	761423.30	973401.88	3
187	761423.45	973401.69	3
188	761423.54	973399.77	3
189	761423.61	973398.60	3
190	761423.69	973398.60	3
191	761425.17	973398.67	3
192	761425.49	973398.69	3
193	761427.89	973398.53	3
201	761323.19	973392.65	3
202	761323.57	973392.32	3
203	761321.70	973390.20	3
204	761321.32	973390.53	3
211	761287.19	973388.07	3
212	761286.07	973391.64	3
213	761286.21	973392.15	3
214	761280.89	973391.85	3
215	761280.50	973392.11	3
216	761278.15	973427.93	3
217	761278.05	973428.60	3
218	761277.92	973432.46	3
219	761277.89	973433.21	3
220	761278.24	973434.68	3
221	761277.91	973435.72	3
222	761276.60	973453.79	3
223	761275.56	973472.24	3
224	761280.61	973473.58	3
225	761285.82	973475.54	3
226	761302.45	973476.11	3
227	761315.31	973474.69	3
228	761319.89	973478.49	3
229	761320.45	973479.05	3
230	761321.26	973479.44	3
231	761321.53	973479.47	3
232	761322.35	973481.13	3
233	761322.80	973480.91	3
234	761322.04	973479.39	3
235	761323.43	973478.95	3
236	761329.61	973476.73	3
237	761330.73	973477.31	3
238	761334.00	973484.57	3
239	761338.60	973491.87	3
240	761341.97	973499.17	3
241	761342.78	973503.45	3
242	761341.40	973509.54	3
243	761341.18	973509.84	3
244	761328.05	973516.24	3
245	761327.93	973516.67	3
246	761329.23	973518.85	3
247	761333.76	973528.60	3
248	761333.84	973528.85	3
249	761334.54	973530.29	3
250	761336.26	973533.86	3
251	761335.92	973534.03	3
252	761331.40	973536.32	3
253	761331.62	973536.77	3
254	761336.13	973534.48	3
255	761336.58	973534.26	3
256	761336.85	973533.93	3
257	761334.99	973530.07	3
258	761334.30	973528.65	3
259	761334.22	973528.42	3
260	761329.67	973518.61	3
261	761328.47	973516.60	3
262	761341.52	973510.24	3
263	761341.86	973509.74	3
264	761343.30	973503.45	3
265	761342.45	973499.01	3
266	761339.04	973491.63	3
267	761334.44	973484.33	3
268	761331.11	973476.95	3
269	761329.65	973476.19	3
270	761323.29	973478.47	3
271	761321.66	973478.98	3
272	761321.40	973478.96	3
273	761320.75	973478.63	3
274	761320.21	973478.11	3
275	761315.47	973474.17	3
276	761302.45	973475.61	3
277	761285.92	973475.04	3
278	761280.75	973473.10	3
279	761276.08	973471.86	3
280	761276.35	973467.14	3
281	761277.10	973453.73	3
282	761278.41	973435.82	3
283	761278.76	973434.70	3
284	761278.39	973433.17	3
285	761278.55	973428.64	3
286	761278.65	973427.99	3

## Seznam souřadnic (S-JTSK):

Souřadnice pro zápis do KN

Číslo bodu	Y	X	kk
287	761278.67	973427.80	3
288	761278.85	973425.82	3
289	761278.89	973425.32	3
290	761279.86	973407.99	3
291	761280.91	973392.44	3
292	761281.03	973392.35	3
293	761286.28	973392.65	3
294	761286.20	973393.68	3
295	761285.95	973393.66	3
296	761285.89	973394.45	3
297	761286.89	973394.50	3
298	761286.95	973393.74	3
299	761286.70	973393.72	3
300	761286.80	973392.40	3
301	761286.59	973391.64	3
302	761287.67	973388.22	3

# List 1

4949/201

4949/200

4949/295

4949/104

4949/102

4949/103

4949/294

4949/293

4949/214

4949/213

4949/211

4949/210

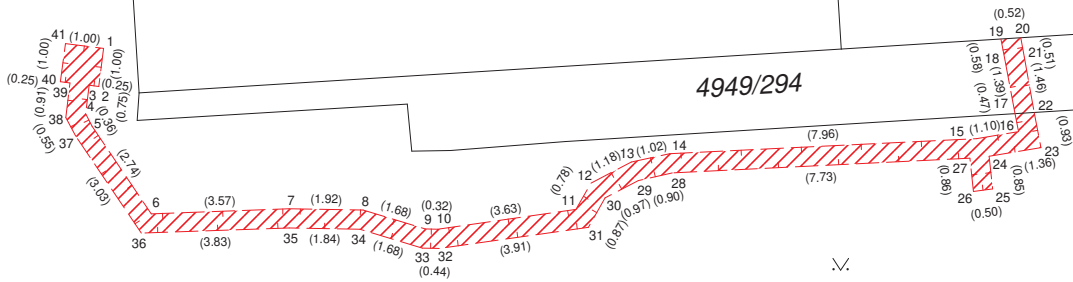

# List 2

4949/121

∨  
4949/202

4949/122

4949/203

4949/123

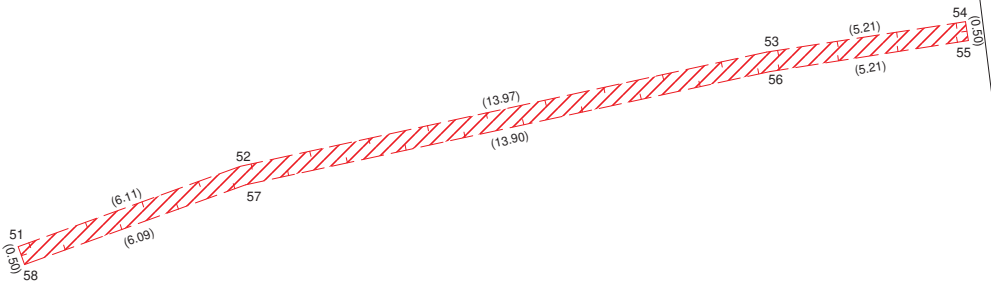

4949/201

∨  
4949/200

4949/126

# List 3

4949/127

4949/202

4949/203

4949/128

4949/129

4949/201

4949/200

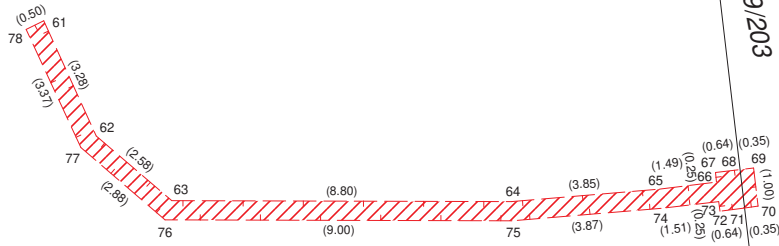

4949/214

# List 4

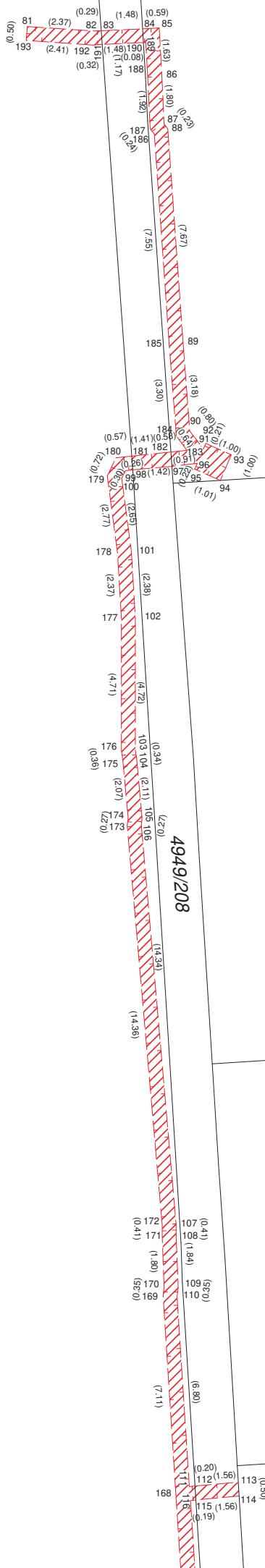

4949/218

4949/207

4949/130

4949/131

4949/132

# List 5

4949/132

4949/207

4949/133

(20.50) (20.33) 117 (1.95) 279-34 166 (1.89) 165 (5.69) 4949/208 118 (15.89) (12.24) (9.30) (0.13) (1.55) 121 (0.50) 122 (0.13) 123 (1.54) (0.13) (9.30) (10.19) (0.39) (0.39) (2.27) (2.25) (0.39) (0.39) (6.99) (7.13)

4949/134

4949/727

4949/135

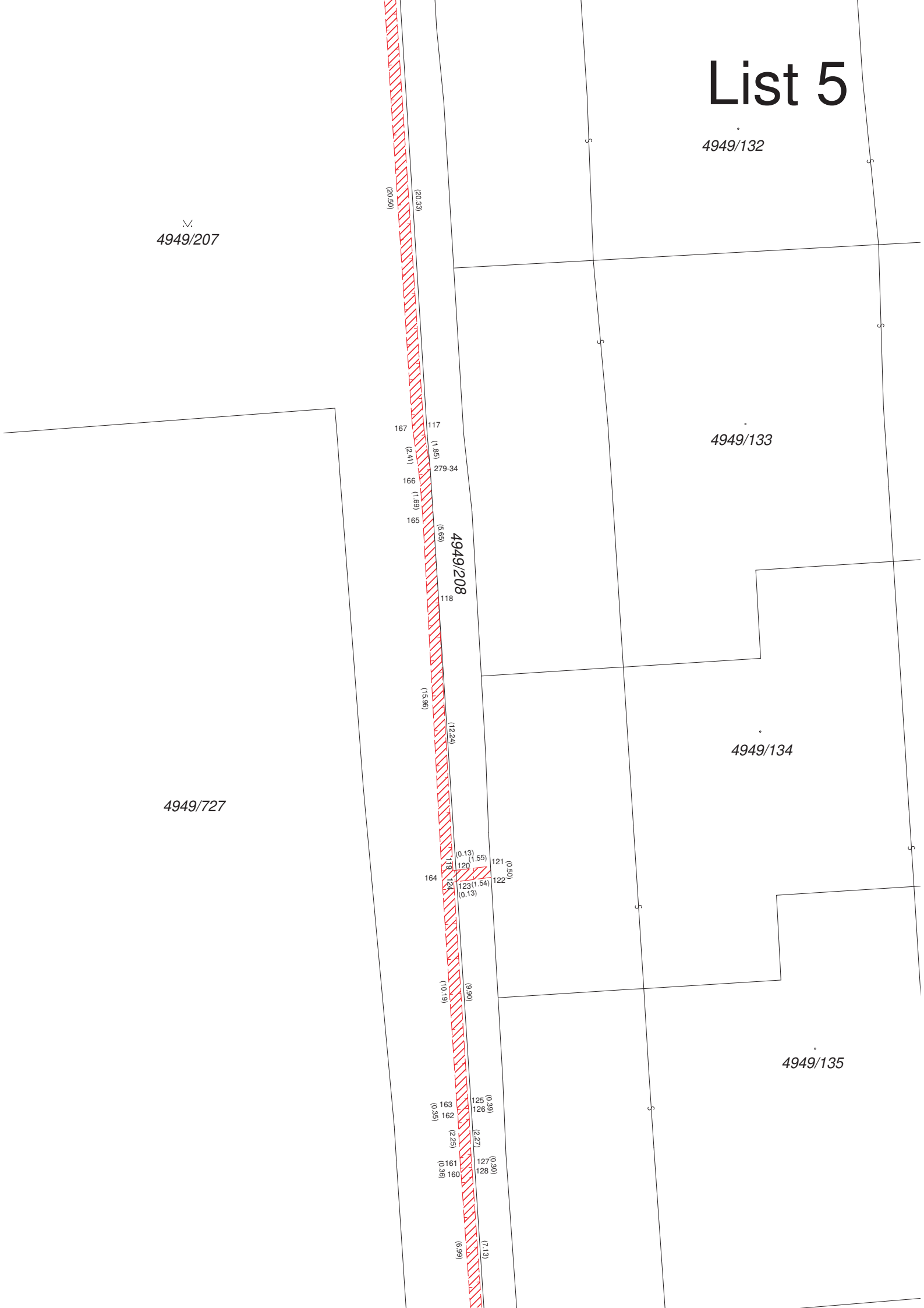



# List 6

4949/136

4949/137

4949/138

4949/205

4949/207

4949/206

4949/208

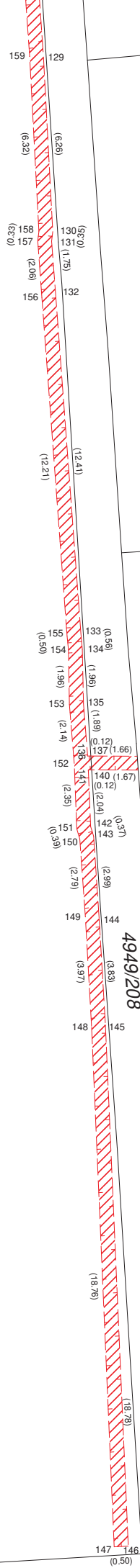

4949/113

4949/294

4949/293

4949/114

4949/115

# List 7

4949/214

4949/343

4949/342

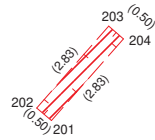

4949/340

4949/139

4949/340

# List 8

4949/477

4949/478

4949/343

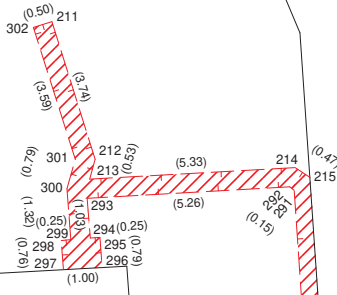

4949/344

4949/479

4949/957

4949/340

406-134  
290

289 (0.50)  
288 (0.50)

287 (1.39)  
286 (0.68)  
285 (0.19)

284 (4.59)  
283 (1.17)  
282 (1.17)

4949/345

4949/139

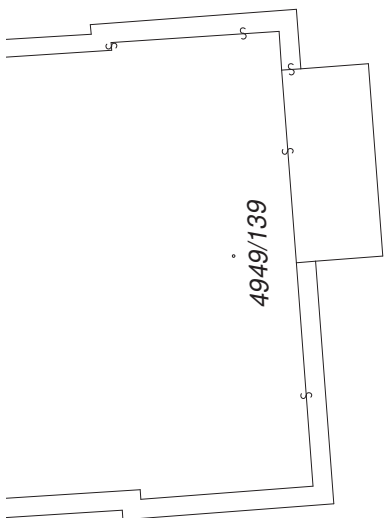

# List 9

4949/346

4949/340

4949/345

4949/491

4949/493

4949/496

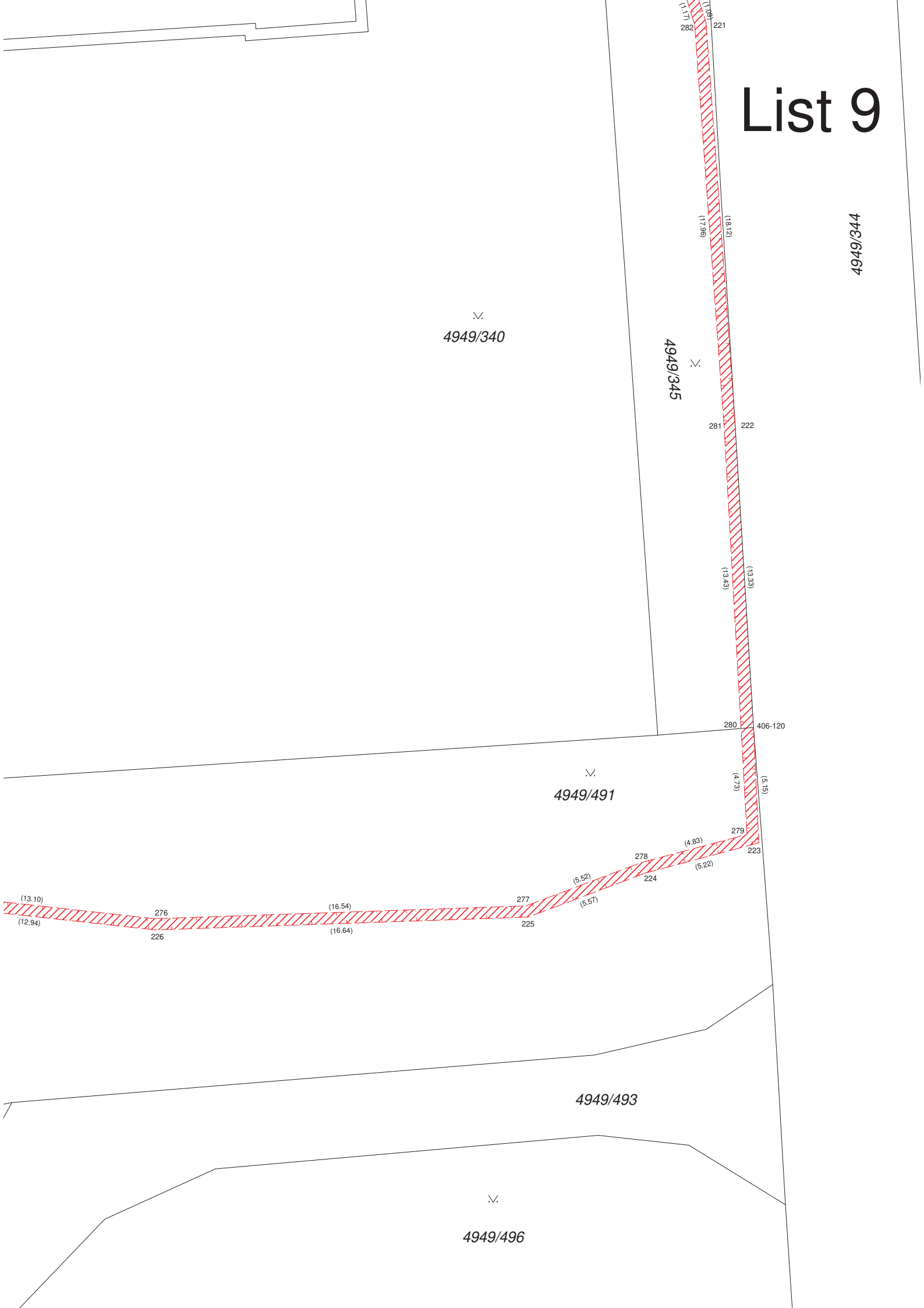

# List 10

∇.

4949/340



4949/495

# List 11

∇.  
4949/491

4949/493

∇.  
4949/494

∇.  
4949/496

4949/205

