



Smlouva o dílo

č. 2023/OBN/1831

Městská část Praha 10

se sídlem Vinohradská 3218/169,

100 00 Praha 10

IČO: 00063941, DIČ: CZ00063941

bankovní spojení: Česká spořitelna a.s., pobočka Praha 10, Vršovické nám. č 67

č účtu: 9021-2000 7333 69/ 0800

Osoby oprávněné k jednání ve věcech smluvních: Ing. Roman Březina vedoucí odboru bytů a nebytových prostor

Osoby oprávněné k jednání ve věcech technických s právem odsouhlasit faktury, změny, vícepráce a převzít dílo: Markéta Troničková, referentka OBN/oddělení bytů a nebytových prostor

(dále jen objednatel)

a

SMART SBD s.r.o.

zapsaná v OR, vedeného Městským soudem v Praze, oddíl C, vložka 244226

zastoupená Stanislavem Bauerem - jednatelem

se sídlem U Elektry 830/2b, 198 00 Praha 9 Hloubětín

IČO: 04212223

DIČ: CZ04212223

bankovní spojení: KB, a.s.

č. účtu: 115-716450277/0100

(dále jen zhotovitel)

uzavírají dnešního dne, měsíce a roku tuto smlouvu o dílo:

I.

Předmět smlouvy

1. Předmětem této smlouvy je oprava volného bytu č. 8, přesná specifikace místa díla ul. Vršovická 840/42, k.ú. Vršovice, Praha 10.

Jedná se o následující práce: bourací práce a demontáže, zednické práce, opravy podlah, zámečnické a truhlářské opravy, malířské a lakýrnické práce opravy elektroinstalace, plynoinstalace, vodovodu a kanalizace.

2. Vlastní rozsah prací je dán cenovou nabídkou na oprava volného bytu č. 8, přesná specifikace místa díla ul. Vršovická 840/42, k.ú. Vršovice, Praha 10, která je nedílnou součástí této smlouvy jako příloha č. 1 a dále projektovou dokumentací na opravu volného bytu zpracovanou projektantem Ing.Polákovou v 12/2022.

3. Zhotovitel se zavazuje provést na vlastní náklady a nebezpečí pro objednatele dílo za podmínek stanovených ve smlouvě a objednatel se mu zavazuje za to zaplatit cenu za podmínek ve smlouvě stanovených.

II.

Čas plnění

1. Zhotovitel se zavazuje provést dílo dle článku I. této smlouvy ve lhůtě **62 dnů** od převzetí staveniště. Zhotovitel splní svou povinnost provést dílo jeho řádným ukončením v rozsahu dle této smlouvy a předáním předmětu díla objednateli písemným protokolem podepsaným oběma smluvními stranami.
2. Objednatel je povinen dílo převzít a zaplatit cenu za jeho provedení, stanovenou touto smlouvou pouze v případě, že na něm v době převzetí nebudou zjištěny vady a nedodělky, či jiné nedostatky, bránící řádnému a bezpečnému užívání díla.
3. Zhotovitel je povinen písemně oznámit objednateli, nejpozději 10 dnů předem, kdy bude dílo připraveno k předání.

III.

Cena plnění

1. Smluvní strany se dohodly na celkové pevné ceně za provedení díla dle této smlouvy ve výši:

Cena bez DPH

603 875,96 Kč

slovy: /šest set tři tisíc osm set sedmdesát pět korun českých devadesát šest haléřů/

DPH ze základu 603 875,96 Kč bude vyčíslena v zákonné výši k termínu zdanitelného plnění a to v příslušné sazbě, dle zákona č. 235/2004 Sb., „O dani z přidané hodnoty“, ve znění pozdějších předpisů.

2. Výše uvedená pevná cena zahrnuje všechny náklady potřebné k provedení díla dle této smlouvy, realizaci a předání řádně provedeného díla zhotovitelem objednateli, jakož i náklady na vybudování, provoz, údržbu, zařízení a vyklizení staveniště a zahrnuje náklady na skládkování.
3. Smluvní strany se dohodly, že pevná cena za řádně provedené dílo podle této smlouvy bude zaplácena na účet zhotovitele takto:

- a) veškeré faktury mohou být vystaveny a proplaceny jen v rozsahu skutečně provedených prací. Soupis provedených prací, potvrzený zástupcem objednatele bude nedílnou součástí každé takovéto faktury. Nedílnou součástí každé faktury bude zjišťovací protokol se soupisem skutečně provedených prací a zabudovanosti jednotlivých zařízení odsouhlasený technickým dozorem objednatele. Objednatel zálohy neposkytuje.
- b) závěrečná faktura bude vystavena zhotovitelem do 15 dnů od odevzdání díla zhotovitelem a jeho převzetí objednatelem a budou v ní vypořádány všechny dosud proplacené faktury. Součástí závěrečné faktury bude doklad o vyrovnání spotřebovaných médií.
- c) zhotovitel má právo fakturovat jen do výše 90% smluvní ceny. Zbývajících 10% pevné ceny uhradí objednatel po odstranění poslední vady a nedodělku, uvedené v přejímacím protokolu.
- d) splatnost všech faktur je 30 dnů od doručení faktury objednateli.

4. Práce objednatelem dodatečně písemně vyžádané nad rozsah předpokládaný projektem nebo výzvou více zájemcům, uhradí objednatel po vzájemné písemné dohodě o jejich rozsahu a ceně. S realizací víceprací zhotovitel nezapočne před uzavřením této písemné dohody. Skutečnosti rozhodné pro účtování víceprací zaznamenávají smluvní strany do stavebního deníku. Odsouhlasené zápisy jsou závazným podkladem pro účtování a úhradu víceprací.

5. Objednatel se zavazuje, že řádně provedené a dokončené dílo převezme a zaplatí za něj smluvní cenu.

IV.

Závazky zhotovitele

1. zhotovitel je povinen provést dílo podle této smlouvy, tj. veškeré práce a dodávky kompletně v patřičné kvalitě a včas a to v souladu se zadávací dokumentací uvedenou v čl. I. této smlouvy, platnými právními předpisy a technickými normami. Zhotovitel je povinen upozornit objednatele na případné vady projektové dokumentace a to neprodleřě po jejich zjištění.
2. při realizaci staveb je zhotovitel povinen si počínat s odbornou péčí, bude chránit zájmy i majetek objednatele, omezí v možné míře negativní dopady stavební činnosti na okolí. Za škodu, kterou způsobí na majetku objednatele či třetích osob v souvislosti s prováděním shora popsaneho díla, odpovídá v plném rozsahu.
3. zhotovitel odpovídá za pořádek a čistotu na staveništi, které bylo zhotoviteli předáno objednatelem, a je povinen na své náklady odstraňovat odpady a nečistoty vzniklé jeho pracemi. Totěz se týká zamezení znečišťování prostor a vozovek mimo staveniště vlivem své činnosti dle předpisů platných na území obce hl. m. Prahy.
4. zhotovitel se zavazuje vyzvat objednatele písemně zápisem ve stavebním deníku k prověření všech prací, které mají být podle popisu v zadávací dokumentaci zakryty. Předepsané zkoušky, prokazující bezchybnost provedení částí díla, musí být provedeny před jejich zakrytím jinými konstrukcemi. Nejpozději do 7 kalendářních dnu po předání a převzetí díla je zhotovitel povinen zcela vyklidit staveniště a vyklizené je předat objednateli.
5. zhotovitel je povinen vést ode dne převzetí staveniště stavební deník. Do stavebního deníku se zapisují všechny skutečnosti rozhodné pro plnění smlouvy, zejména údaje o časovém postupu prací a jejich jakosti, jakož i zdůvodnění odchylek provádění díla od zadávací dokumentace. Objednatel je povinen sledovat obsah deníku a k jeho zápisům připojovat své stanovisko. Zhotovitel je povinen uchovat stavební deník 10 let od předání a převzetí díla dle této smlouvy. První kopie stavebního (montážního) deníku předá zhotovitel objednateli nejpozději s předávacím protokolem. Zhotovitel předá objednateli všechny potřebné doklady jako např. výchozí revize, protokoly o zkouškách, certifikáty materiálů, zjednodušenou dokumentaci stávajícího stavu.
6. pro realizaci díla je nutno zajistit odběr el. energie formou vlastního elektroměru a se správní firmou dohodnout prostory pro zařízení staveniště, způsob úhrady za odběr vody, zvýšené náklady na úklid a osvětlení. Pro dopravu materiálu nelze používat osobní výtahy v domech.
7. zhotovitel je povinen vývěskou v domě (popřípadě jednotlivých domech), umístěnou na viditelném místě, seznámit nájemce s rozsahem prováděných prací a konečným termínem dokončení díla. Vývěska bude opatřena razítkem a podpisem zhotovitele.

V.

Smluvní pokuty

1. Zhotovitel je povinen uhradit objednateli smluvní pokutu ve výši 1 000,- za každý započatý den prodlení za:
 - a) nedodržení konečného termínu dokončení díla
 - b) za prodlení s odstraněním vad a nedodělků v termínech stanovených ve stavebním deníku.
2. Zhotovitel je oprávněn uložit objednateli úrok z prodlení ve výši 0,05 % z fakturované částky za každý den prodlení ode dne splatnosti řádně vystavené faktury.

VI.

Záruční doba a odpovědnost za vady

1. Zhotovitel odpovídá za to, že předmět této smlouvy je zhotoven podle předané zadávací dokumentace, stavebního povolení a podmínek stanovených touto smlouvou a v záruční době bude mít vlastnosti obvyklé či v této smlouvě dohodnuté.
2. Záruční doba je stanovena na **60 měsíců** na veškeré práce. Záruční doba začíná běžet dnem předání a převzetí díla objednatelem.
3. Zhotovitel odpovídá za vady díla dle příslušných ustanovení platného právního řádu.

VII.

Odstoupení od smlouvy

Smluvní strany se dohodly, že za podstatné porušení smluvních povinností dle této smlouvy, které může být důvodem k odstoupení od smlouvy, bude považováno ze strany objednatele:

- zhotovitel je v prodlení s konečným termínem předání dokončeného díla více než sedm kalendářních dnů.
- zhotovitel je v prodlení s plněním předmětu díla dle této smlouvy o více než sedm kalendářních dnů.
- zhotovitel neprovede dílo v kvalitě dle schválené PD, dle stavebního povolení, platných právních předpisů a technických norem.
- zhotovitel bez vážných důvodů přerušil práce na díle na dobu delší než sedm kalendářních dnů.
- zhotovitel si při realizaci nepočiná s odbornou péčí, nechrání zájmy a majetek objednatele, případně třetích osob a neomezuje v možné míře negativní dopady stavební činnosti na okolí

VIII.

Ostatní ujednání

1. Zhotovitel prohlašuje, že má oprávnění vykonávat živnost v rozsahu předmětu této smlouvy.
2. Do funkce technického dozoru objednatele (dále TDO) byly objednatelem jmenováni **paní Markéta Troničková, tel: 267 093 314** za ÚMČ Praha 10 a za správní firmu PRAHA 10 – Majetková, a.s.
3. Technický dozor je oprávněn zejména:
 - zastupovat objednatele ve věcech technických při jednáních se zhotovitelem a stavebním úřadem
 - na vyzvání učiněné zhotovitelem nejméně 3 dny předem přebírat práce a dodávky, které budou v dalším postupu realizace díla zakryty
 - provádět kontrolu kvality díla
 - provádět kontrolu odstraňování vad a nedodělků, včetně potvrzení jejich odstranění
 - vydat souhlasné stanovisko k protokolu o předání a převzetí dokončeného díla
 - kontrolovat a stvrzovat zápisem do stavebního deníku dodržování postupu prací podle zadávací dokumentace, případně dalších požadavků objednatele
 - kontrolovat a stvrzovat soupisy provedených prací zhotovitele a přebírat jeho faktury
 - potvrdit protokol o předání a převzetí staveniště

4. Funkci stavbyvedoucího bude jako osoba určená zhotovitelem vykonávat pan

[REDACTED]

5. Osobou odpovědnou, u které budou uplatňovány vady a nedodělky objednatelem, je ze strany zhotovitele pan **Stanislav Bauer, tel:** [REDACTED]

IX.

Závěrečná ustanovení

1. Smlouva nabývá platnosti dnem jejího podpisu oběma smluvními stranami.
2. Smlouva bude uveřejněna v Registru smluv. Uveřejnění zajistí objednatel.
3. Smlouva nabývá účinnosti dnem jejího zveřejnění v Registru smluv v souladu se zákonem č. 340/2015 Sb., o zvláštních podmínkách účinnosti některých smluv, uveřejňování těchto smluv a o registru smluv (zákon o registru smluv).
4. Smlouvu lze měnit a doplňovat po dohodě smluvních stran formou písemných dodatků k této smlouvě, podepsaných oběma stranami.
5. Otázky neupravené touto smlouvou se řídí ustanoveními občanského zákoníku a platného právního řádu.
6. Smlouva se vyhotovuje ve třech exemplářích, objednatel obdrží dvě paré a zhotovitel jedno paré.
7. Účastníci smlouvu přečetli a s jejím obsahem souhlasí, což stvrzují svými podpisy.

Datum:

06-11-2023

.....
objednatel

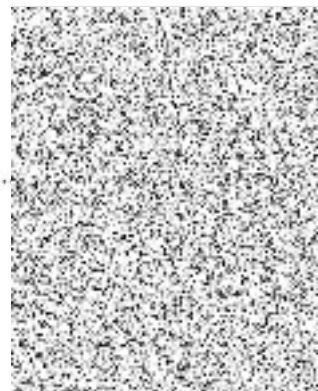

KRYCÍ LIST SOUPISU PRACÍ

Stavba:

Oprava volného bytu č.8 Vršovická 840/42 Praha 10 - Vršovice

KSO:

Místo: Vršovická 840/42 Praha

CC-CZ:

Datum: 27.10.2023

Zadavatel:

Úřad městské části Praha 10, Vršovická 68, Praha 10

IC:

DIČ:

Uchazeč:

SMART SBD s.r.o.

IC:

04212223

DIČ:

CZ04212223

Projektant:

Ing. Lenka Poláková, Lhotecká 55, D. Břežany

IC:

DIČ:

Zpracovatel:

IC:

DIČ:

Poznámka:

Soupis prací je sestaven s využitím Cenové soustavy ÚRS. Položky, které pochází z této cenové soustavy, jsou ve sloupci 'Cenová soustava' označeny popisem 'CS ÚRS' a úrovní příslušného kalendářního pololetí. Veškeré další informace vymezející popis a podmínky použití těchto položek z Cenové soustavy, které nejsou uvedeny přímo v soupisu prací, jsou neomezeně dále k dispozici na webu podminky.urs.cz.

Cena bez DPH

603 875,96

	Základ daně ²	Sazba daně	Výše daně
DPH základní	0,00	21,00%	0,00
snížená	603 875,96	15,00%	90 581,39

Cena s DPH

v CZK

694 457,35

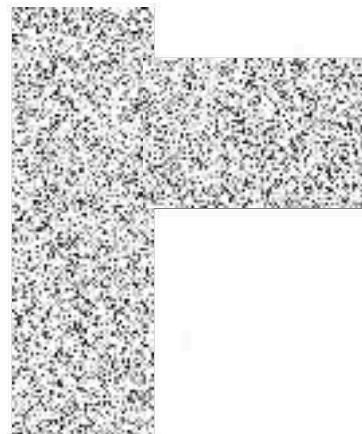

REKAPITULACE ČLENĚNÍ SOUPISU PRACÍ

Stavba:

Oprava volného bytu č.8 Vršovická 840/42 Praha 10 - Vršovice

Místo: Vršovická 840/42 Praha

Datum: 27.10.2023

Zadavatel: Úřad městské části Praha 10, Vršovická 68, Praha 10

Ing. Lenka
Poláková, Lhotecká
55, D. Břežany

Uchazeč: SMART SBD s.r.o.

Zpracovatel:

Kód dílu - Popis

Cena celkem [CZK]

Náklady stavby celkem

603 875,96

HSV - Práce a dodávky HSV

179 280,72

1 - Přidruženě pomocné práce	21 197,00
3 - Svislé a kompletní konstrukce	563,00
6 - Úpravy povrchů, podlahy a osazování výplní	61 686,75
9 - Ostatní konstrukce a práce, bourání	31 971,88
997 - Přesun sutě	48 956,29
998 - Přesun hmot	14 905,80

PSV - Práce a dodávky PSV

369 697,24

713 - Izolace tepelné	805,23
721 - Zdravotnicka - vnitřní kanalizace	9 967,10
722 - Zdravotnicka - vnitřní vodovod	24 300,10
725 - Zdravotnicka - zařizovací předměty	35 256,10
735 - Ústřední vytápění - otopná tělesa	5 491,20
741 - Elektroinstalace - silnoproud	72 281,00
742 - Elektroinstalace - slaboproud	1 502,60
751 - Vzduchotechnika	2 863,30
762 - Konstrukce tesařské	28 435,10
766 - Konstrukce truhlářské	63 048,35
767 - Konstrukce zámečnické	133,20
771 - Podlahy z dlaždic	12 330,94
776 - Podlahy povlakové	44 398,86
781 - Dokončovací práce - obklady	34 425,47
783 - Dokončovací práce - nátěry	8 930,01
784 - Dokončovací práce - malby a tapety	20 875,68
787 - Dokončovací práce - zasklívání	4 653,00

VRN - Vedlejší rozpočtové náklady

54 898,00

VRN3 - Zařízení staveniště	10 979,60
VRN4 - Inženýrská činnost	10 979,60
VRN6 - Územní vlivy	32 938,80

SOUPIS PRACÍ

Stavba:

Oprava volného bytu č.8 Vršovická 840/42 Praha 10 - Vršovice

Místo: Vršovická 840/42 Praha

Datum: 27.10.2023

Zadavatel: Úřad městské části Praha 10, Vršovická 68, Praha 10

Projektant: Ing. Lenka Poláková, Lhotecká 55, D. Břežany

Uchazeč: SMART SBD s.r.o.

Zpracovatel:

PČ	Typ	Kód	Popis	MJ	Množství	J.cena [CZK]	Cena celkem [CZK]	Cenová soustava
Náklady soupisu celkem							603 875,96	
D		HSV	Práce a dodávky HSV				179 280,72	
D		1	Přidružené pomocné práce				21 197,00	
1	K	11000-R	Vykližení a vyčištění sklepní koje (police, různé krabice kompoty, staré oblečení a pod. žádný toxický odpad) včetně ekologické likvidace odpadu a přesunu hmot	soubor	1,000	1 422,00	1 422,00	
	vv		sklepní koje patřící k bytu					
	vv		1		1,000			
	vv		Součet			1,000		
2	K	11001-R.1	Demontáž všech doplňků stěn, police, háčky a pod včetně ekologické likvidace a přesunu hmot	soubor	1,000	1 550,00	1 550,00	
3	K	11003-R	Stavební přípomocce pro řemesla ZTI, elektro, plyn a topení. Sekání šlyců a prostupů, zazdívká šlyců a prostupů úklid	soubor	1,000	18 225,00	18 225,00	
D		3	Svislé a kompletní konstrukce				563,00	
4	K	310235241	Zazdívká otvorů ve zdivu nadzákladovém cihlami pálenými plochy do 0,0225 m2, ve zdi tl. do 300 mm	kus	1,000	563,00	563,00	CS ÚRS 2022 02
	Online PSC		https://podminky.urs.cz/item/CS_URS_2022_02/310235241					
	vv		obytná místnost - zděf					
	vv		1		1,000			
D		6	Úpravy povrchů, podlahy a osazování výplni				61 686,75	
5	K	611142001	Potažení vnitřních ploch pleťvem v ploše nebo pružích, na plném podkladu sklovláknitým vtačením do tmelu stropů	m2	14,000	333,00	4 662,00	CS ÚRS 2022 02
	Online PSC		https://podminky.urs.cz/item/CS_URS_2022_02/611142001					
	vv		přechod mezi novou a stávající omítkou vzniklý při opravách					
	vv		14		14,000			
	vv		Součet			14,000		
6	K	611325111	Vápenocementová omítka rýh hladká ve stropech, šířky rýhy do 150 mm	m2	1,000	450,00	450,00	CS ÚRS 2022 02
	Online PSC		https://podminky.urs.cz/item/CS_URS_2022_02/611325111					
	vv		elektroinstalace					
	vv		10*0,1		1,000			
	vv		Součet			1,000		
7	K	611325416	Oprava vápenocementové omítky vnitřních ploch hladké, tloušťky do 20 mm, s celoplošným přeštukováním, tloušťky štuky 3 mm stropů, v rozsahu opravované plochy do 10%	m2	30,000	38,00	1 140,00	CS ÚRS 2022 02
	Online PSC		https://podminky.urs.cz/item/CS_URS_2022_02/611325416					
	vv		předsín					
	vv		3,9		3,900			
	vv		obytná místnost					
	vv		19,9		19,900			
	vv		komora					
	vv		0,9		0,900			
	vv		balkon					
	vv		1,7		1,700			
	vv		koupelna					
	vv		2,8		2,800			
	vv		wc					
	vv		0,8		0,800			
	vv		Součet			30,000		
8	K	612142001	Potažení vnitřních ploch pleťvem v ploše nebo pružích, na plném podkladu sklovláknitým vtačením do tmelu stěn	m2	31,956	327,00	10 449,61	CS ÚRS 2022 02
	Online PSC		https://podminky.urs.cz/item/CS_URS_2022_02/612142001					
	vv		přechod mezi novou a stávající omítkou vzniklý při opravách					
	vv		30		30,000			
	vv		balkon					
	vv		1,63*1,2		1,956			
	vv		Součet			31,956		
9	K	612311131	Potažení vnitřních ploch vápenným štukem tloušťky do 3 mm svislých konstrukcí stěn	m2	5,142	218,00	1 120,96	CS ÚRS 2022 02
	Online PSC		https://podminky.urs.cz/item/CS_URS_2022_02/612311131					
	vv		plocha po původních obkladech					
	vv		obytná místnost					
	vv		2,45*1,5		3,675			
	vv		balkon					
	vv		1,63*0,9		1,467			
	vv		Součet			5,142		
10	K	612321121	Omítka vápenocementová vnitřních ploch nanášená ručně jednovrstvá, tloušťky do 10 mm hladká svislých konstrukcí stěn	m2	23,283	283,00	6 589,09	CS ÚRS 2022 01

PČ	Typ	Kód	Popis	MJ	Množství	J.cena [CZK]	Cena celkem [CZK]	Cenová soustava
D	9		Ostatní konstrukce a práce, bourání				31 971,88	
20	K	949101111	Lešení pomocné pracovní pro objekty pozemních staveb pro zatížení do 150 kg/m ² , o výšce lešeňové podlahy do 1,9 m	m ²	60,000	118,00	7 080,00	CS ÚRS 2022 02
			Online PSC https://podminky.urs.cz/item/CS_URS_2022_02/949101111					
	VV		předsíň					
	VV		3,9		3,900			
	VV		obytná místnost					
	VV		19,9		19,900			
	VV		komora					
	VV		0,9		0,900			
	VV		balkón					
	VV		1,7		1,700			
	VV		koupelna					
	VV		2,8		2,800			
	VV		wc					
	VV		0,8		0,800			
	VV		Mezisoučet		30,000			
	VV		30*2		60,000			
21	K	952901111	Vyčištění budov nebo objektů před předáním do užívání budov bytové nebo občanské výstavby, světlé výšky podlaží do 4 m	m ²	30,000	98,00	2 940,00	CS ÚRS 2022 02
			Online PSC https://podminky.urs.cz/item/CS_URS_2022_02/952901111					
	VV		předsíň					
	VV		3,9		3,900			
	VV		obytná místnost					
	VV		19,9		19,900			
	VV		komora					
	VV		0,9		0,900			
	VV		balkón					
	VV		1,7		1,700			
	VV		koupelna					
	VV		2,8		2,800			
	VV		wc					
	VV		0,8		0,800			
	VV		Součet		30,000			
22	K	952902021	Čištění budov při provádění oprav a údržbových prací podlah hladkých zametením	m ²	1 000,000	2,50	2 500,00	CS ÚRS 2022 02
			Online PSC https://podminky.urs.cz/item/CS_URS_2022_02/952902021					
	VV		společné prostory průběžně po celou dobu stavby					
	VV		1000		1 000,000			
	VV		Součet		1 000,000			
23	K	952902031	Čištění budov při provádění oprav a údržbových prací podlah hladkých omytím	m ²	1 000,000	3,50	3 500,00	CS ÚRS 2022 02
			Online PSC https://podminky.urs.cz/item/CS_URS_2022_02/952902031					
	VV		společné prostory průběžně po celou dobu stavby					
	VV		1000		1 000,000			
	VV		Součet		1 000,000			
24	K	962031132	Bourání příček z cihel, tvárnic nebo příčkových z cihel pálených, plných nebo dutých na maltu vápennou nebo vápenocementovou, tl. do 100 mm	m ²	1,900	212,00	402,80	CS ÚRS 2022 02
			Online PSC https://podminky.urs.cz/item/CS_URS_2022_02/962031132					
	VV		koupelna - obezdívka vany					
	VV		(1,2+0,7)*2*0,5		1,900			
	VV		Součet		1,900			
25	K	965081212	Bourání podlah z dlaždic bez podkladního lože nebo mazaniny, s jakoukoliv výplní spár keramických nebo xylolitových tl. do 10 mm, plochy do 1 m ²	m ²	0,800	169,00	135,20	CS ÚRS 2022 02
			Online PSC https://podminky.urs.cz/item/CS_URS_2022_02/965081212					
	VV		wc					
	VV		0,8		0,800			
	VV		Součet		0,800			
26	K	965081213	Bourání podlah z dlaždic bez podkladního lože nebo mazaniny, s jakoukoliv výplní spár keramických nebo xylolitových tl. do 10 mm, plochy přes 1 m ²	m ²	2,800	164,00	459,20	CS ÚRS 2022 02
			Online PSC https://podminky.urs.cz/item/CS_URS_2022_02/965081213					
	VV		koupelna					
	VV		2,8		2,800			
	VV		Součet		2,800			
27	K	968062455	Vybourání dřevěných ráků oken s křídly, dveřních zárubní, vrat, stěn, ostění nebo obkladů dveřních zárubní, plochy do 2 m ²	m ²	5,544	199,00	1 103,26	CS ÚRS 2022 02
			Online PSC https://podminky.urs.cz/item/CS_URS_2022_02/968062455					
	VV		obytná místnost					
	VV		0,89*1,99		1,771			
	VV		komora					
	VV		0,7*1,97		1,379			
	VV		koupelna					
	VV		0,68*1,76		1,197			
	VV		wc					
	VV		0,68*1,76		1,197			
	VV		Součet		5,544			
28	K	968072455	Vybourání kovových ráků oken s křídly, dveřních zárubní, vrat, stěn, ostění nebo obkladů dveřních zárubní, plochy do 2 m ²	m ²	1,576	204,00	321,50	CS ÚRS 2022 02
			Online PSC https://podminky.urs.cz/item/CS_URS_2022_02/968072455					
	VV		vstupní dveře					
	VV		0,8*1,97		1,576			
	VV		Součet		1,576			
29	K	969031111	Vybourání vnitřního potrubí včetně vysekání drážky ocelového do DN 50	m	20,000	88,00	1 760,00	CS ÚRS 2022 02
			Online PSC https://podminky.urs.cz/item/CS_URS_2022_02/969031111					

PČ	Typ	Kód	Popis	MJ	Množství	J.cena [CZK]	Cena celkem [CZK]	cenová soustava
			VV voda a plyn					
			VV 20		20,000			
			VV Součet		20,000			
30	K	969041111	Vybourání vnitřního potrubí včetně vysekání drážky plastového přes DN 50	m	10,000	72,00	720,00	CS ÚRS 2022 02
			Online PSC https://podminky.urs.cz/item/CS_URS_2022_02/969041111					
			VV kanalizace					
			VV 10		10,000			
			VV Součet		10,000			
31	K	969041112	Vybourání vnitřního potrubí včetně vysekání drážky plastového přes DN 50 do DN 100	m	12,000	92,00	1 104,00	CS ÚRS 2022 02
			Online PSC https://podminky.urs.cz/item/CS_URS_2022_02/969041112					
			VV kanalizace					
			VV 12		12,000			
			VV Součet		12,000			
32	K	977332122	Frézování drážek pro vodiče ve stěnách z cihel včetně omítky, rozměru do 50x50 mm	m	80,000	65,00	5 200,00	CS ÚRS 2022 02
			Online PSC https://podminky.urs.cz/item/CS_URS_2022_02/977332122					
			VV elektroinstalace					
			VV 80		80,000			
			VV Součet		80,000			
33	K	977343112	Frézování drážek pro vodiče ve stropech nebo klenbách z betonu, rozměru do 50x50 mm	m	10,000	75,00	750,00	CS ÚRS 2022 02
			Online PSC https://podminky.urs.cz/item/CS_URS_2022_02/977343112					
			VV elektroinstalace					
			VV 10		10,000			
			VV Součet		10,000			
34	K	978011121	Otlučení vápenných nebo vápenocementových omítek vnitřních ploch stropů, v rozsahu přes 5 do 10 %	m2	30,000	10,00	300,00	CS ÚRS 2022 02
			Online PSC https://podminky.urs.cz/item/CS_URS_2022_02/978011121					
			VV předsíň					
			VV 3,9		3,900			
			VV obytná místnost					
			VV 19,9		19,900			
			VV komora					
			VV 0,9		0,900			
			VV balkon					
			VV 1,7		1,700			
			VV koupelna					
			VV 2,8		2,800			
			VV wc					
			VV 0,8		0,800			
			VV Součet		30,000			
35	K	978013141	Otlučení vápenných nebo vápenocementových omítek vnitřních ploch stěn s vyškabáním spar, s očištěním zdiva, v rozsahu přes 10 do 30 %	m2	117,644	14,00	1 647,02	CS ÚRS 2022 02
			Online PSC https://podminky.urs.cz/item/CS_URS_2022_02/978013141					
			VV předsíň					
			VV (2,8+1,38)*2*2,95		24,662			
			VV obytná místnost					
			VV (5,41+3,6)*2*2,95		53,159			
			VV komora					
			VV (1,1+0,85)*2*2,95		11,505			
			VV balkon					
			VV (1,63+1*2)*2,95		10,709			
			VV koupelna					
			VV (1,51+2,3)*2*0,95		7,239			
			VV wc					
			VV (0,87+0,95)*2*1,75		6,370			
			VV společné prostory					
			VV 4		4,000			
			VV Součet		117,644			
36	K	978013191	Otlučení vápenných nebo vápenocementových omítek vnitřních ploch stěn s vyškabáním spar, s očištěním zdiva, v rozsahu přes 50 do 100 %	m2	23,283	88,00	2 048,90	CS ÚRS 2022 02
			Online PSC https://podminky.urs.cz/item/CS_URS_2022_02/978013191					
			VV plocha pod nové obklady a nebo po původních obkladech					
			VV wc					
			VV (0,87+0,95)*2*1,2		4,368			
			VV koupelna					
			VV (1,51+2,3)*2*2		15,240			
			VV obytná místnost					
			VV 2,45*1,5		3,675			
			VV Součet		23,283			
D	997		Přesun sutě				48 956,29	
37	K	997013214	Vnitrostaveništní doprava suti a vybouraných hmot vodorovně do 50 m svisle ručně pro budovy a haly výšky přes 12 do 15 m	t	7,613	1 774,00	13 505,46	CS ÚRS 2022 02
			Online PSC https://podminky.urs.cz/item/CS_URS_2022_02/997013214					
38	K	997013219	Vnitrostaveništní doprava suti a vybouraných hmot vodorovně do 50 m Příplatek k cenám -3111 až -3217 za zvětšenou vodorovnou dopravu přes vymezenou dopravní vzdálenost za každých dalších i započatých 10 m	t	37,865	250,00	9 466,25	CS ÚRS 2022 02
			Online PSC https://podminky.urs.cz/item/CS_URS_2022_02/997013219					
			VV 7,573*5		37,865			
			VV Součet		37,865			
39	K	997013501	Odvoz suti a vybouraných hmot na skládku nebo meziskládku se složením, na vzdálenost do 1 km	t	7,613	1 555,00	11 838,22	CS ÚRS 2022 02
			Online PSC https://podminky.urs.cz/item/CS_URS_2022_02/997013501					

PČ	Typ	Kód	Popis	MJ	Množství	J.cena [CZK]	Cena celkem [CZK]	cenová soustava
40	K	997013509	Odvoz sutí a vybouraných hmot na skládku nebo meziskládku se složením, na vzdálenost Příplatek k ceně za každý další i započatý 1 km přes 1 km	t	219,617	42,00	9 223,91	CS ÚRS 2022 02
			Online PSC VV VV https://podminky.urs.cz/item/CS_URS_2022_02/997013509 7,573*29 Součet		219,617 219,617			
41	K	997013631	Poplatek za uložení stavebního odpadu na skládce (skládkovné) směsného stavebního a demoličního zatříděného do Katalogu odpadů pod kódem 17 09 04	t	7,573	650,00	4 922,45	CS ÚRS 2022 02
			Online PSC https://podminky.urs.cz/item/CS_URS_2022_02/997013631					
D	998		Přesun hmot				14 905,80	
42	K	998018003	Přesun hmot pro budovy občanské výstavby, bydlení, výrobu a služby ruční - bez užití mechanizace vodorovná dopravní vzdálenost do 100 m pro budovy s jakoukoliv nosnou konstrukcí výšky přes 12 do 24 m	t	4,550	2 776,00	12 630,80	CS ÚRS 2022 02
			Online PSC https://podminky.urs.cz/item/CS_URS_2022_02/998018003					
43	K	998018011	Přesun hmot pro budovy občanské výstavby, bydlení, výrobu a služby ruční - bez užití mechanizace Příplatek k cenám za ruční zvětšený přesun přes vymezenou největší dopravní vzdálenost za každých dalších i započatých 100 m	t	4,550	500,00	2 275,00	CS ÚRS 2022 02
			Online PSC https://podminky.urs.cz/item/CS_URS_2022_02/998018011					
D	PSV		Práce a dodávky PSV				369 697,24	
D	713		Izolace tepelné				805,23	
44	K	713131141	Montáž tepelné izolace stěn rohožemi, pásy, deskami, dílci, bloky (izolační materiál ve specifikaci) lepením celoplošně	m2	1,467	77,00	112,96	CS ÚRS 2022 02
			Online PSC VV VV VV https://podminky.urs.cz/item/CS_URS_2022_02/713131141 balkon 1,63*0,9 Součet		1,467 1,467			
45	M	28375951	deska EPS 70 fasádní $\lambda=0,039$ tl 140mm	m2	1,467	422,00	619,07	CS ÚRS 2022 02
46	K	998713203	Přesun hmot pro izolace tepelné stanovený procentní sazbou (%) z ceny vodorovná dopravní vzdálenost do 50 m v objektech výšky přes 12 do 24 m	%	5,000	7,32	36,60	CS ÚRS 2022 02
			Online PSC https://podminky.urs.cz/item/CS_URS_2022_02/998713203					
47	K	998713292	Přesun hmot pro izolace tepelné stanovený procentní sazbou (%) z ceny Příplatek k cenám za zvětšený přesun přes vymezenou největší dopravní vzdálenost do 100 m	%	5,000	7,32	36,60	CS ÚRS 2022 02
			Online PSC https://podminky.urs.cz/item/CS_URS_2022_02/998713292					
D	721		Zdravotnicka - vnitřní kanalizace				9 967,10	
48	K	721002-R	Montáž připojení myčky HL 405 včetně materiálu	soubor	1,000	672,00	672,00	
49	K	721003-R	Montáž připojení pračky HL 405 včetně materiálu	soubor	1,000	673,00	673,00	
50	K	721171803	Demontáž potrubí z novodurových trub odpadních nebo připojovacích do D 75	m	14,000	35,00	490,00	CS ÚRS 2022 02
			Online PSC https://podminky.urs.cz/item/CS_URS_2022_02/721171803					
51	K	721171808	Demontáž potrubí z novodurových trub odpadních nebo připojovacích přes 75 do D 114	m	6,000	45,00	270,00	CS ÚRS 2022 02
			Online PSC https://podminky.urs.cz/item/CS_URS_2022_02/721171808					
52	K	721171914	Opravy odpadního potrubí plastového propojení dosavadního potrubí DN 75	kus	1,000	555,00	555,00	CS ÚRS 2022 02
			Online PSC https://podminky.urs.cz/item/CS_URS_2022_02/721171914					
53	K	721171915	Opravy odpadního potrubí plastového propojení dosavadního potrubí DN 110	kus	1,000	595,00	595,00	CS ÚRS 2022 02
			Online PSC https://podminky.urs.cz/item/CS_URS_2022_02/721171915					
54	K	721174043	Potrubí z trub polypropylenových připojovací DN 50	m	12,000	287,00	3 444,00	CS ÚRS 2022 02
			Online PSC https://podminky.urs.cz/item/CS_URS_2022_02/721174043					
55	K	721174045	Potrubí z trub polypropylenových připojovací DN 110	m	1,000	412,00	412,00	CS ÚRS 2022 02
			Online PSC https://podminky.urs.cz/item/CS_URS_2022_02/721174045					
56	K	721290111	Zkouška těsnosti kanalizace v objektech vodou do DN 125	m	13,000	150,00	1 950,00	CS ÚRS 2022 02
			Online PSC https://podminky.urs.cz/item/CS_URS_2022_02/721290111					
57	K	998721203	Přesun hmot pro vnitřní kanalizace stanovený procentní sazbou (%) z ceny vodorovná dopravní vzdálenost do 50 m v objektech výšky přes 12 do 24 m	%	5,000	90,61	453,05	CS ÚRS 2022 02
			Online PSC https://podminky.urs.cz/item/CS_URS_2022_02/998721203					
58	K	998721292	Přesun hmot pro vnitřní kanalizace stanovený procentní sazbou (%) z ceny Příplatek k cenám za zvětšený přesun přes vymezenou největší dopravní vzdálenost do 100 m	%	5,000	90,61	453,05	CS ÚRS 2022 02
			Online PSC https://podminky.urs.cz/item/CS_URS_2022_02/998721292					
D	722		Zdravotnicka - vnitřní vodovod				24 300,10	
59	K	722130801	Demontáž potrubí z ocelových trubek pozinkovaných závitových do DN 25	m	35,000	45,00	1 575,00	CS ÚRS 2022 02
			Online PSC VV VV VV https://podminky.urs.cz/item/CS_URS_2022_02/722130801 voda a plyn 35 Součet		35,000 35,000			
60	K	722176112	Montáž potrubí z plastových trub svařovaných polyfuzně D přes 16 do 20 mm	m	24,000	195,00	4 680,00	CS ÚRS 2022 02
			Online PSC https://podminky.urs.cz/item/CS_URS_2022_02/722176112					

PČ	Typ	Kód	Popis	MJ	Množství	J.cena [CZK]	Cena celkem [CZK]	Cenová soustava
61	M	28615100	trubka tlaková PPR řada PN 10 20x2,2x4000mm	m	25,200	70,00	1 764,00	CS ÚRS 2022 02
	VV		24*1,05 *Přepočtené koeficientem množství		25,200			
62	K	722176113	Montáž potrubí z plastových trub svařovaných polyfuzně D přes 20 do 25 mm	m	4,000	195,00	780,00	CS ÚRS 2022 02
	Online PSC		https://podminky.urs.cz/item/CS_URS_2022_02/722176113					
63	M	28615105	trubka tlaková PPR řada PN 10 25x2,3x4000mm	m	4,200	80,00	336,00	CS ÚRS 2022 02
	VV		4*1,05 *Přepočtené koeficientem množství		4,200			
64	K	722179191	Příplatek k ceně rozvody vody z plastů za práce malého rozsahu na zakázce do 20 m rozvodu	soubor	2,000	250,00	500,00	CS ÚRS 2022 02
	Online PSC		https://podminky.urs.cz/item/CS_URS_2022_02/722179191					
65	K	722181221	Ochrana potrubí termoizolačními trubicemi z pěnového polyetylénu PE přilepenými v příčných a podélných spojích, tloušťky izolace přes 6 do 9 mm, vnitřního průměru izolace DN do 22 mm	m	28,000	59,00	1 652,00	CS ÚRS 2022 02
	Online PSC		https://podminky.urs.cz/item/CS_URS_2022_02/722181221					
66	K	722190901	Opravy ostatní uzavření nebo otevření vodovodního potrubí při opravách včetně vypuštění a napuštění	kus	2,000	500,00	1 000,00	CS ÚRS 2022 02
	Online PSC		https://podminky.urs.cz/item/CS_URS_2022_02/722190901					
67	K	722240101	Armatury z plastických hmot ventily (PPR) přímé DN 20	kus	10,000	222,00	2 220,00	CS ÚRS 2022 02
	Online PSC		https://podminky.urs.cz/item/CS_URS_2022_02/722240101					
68	K	722249121	Armatury z plastických hmot montáž vodovodních armatur z plastických hmot ostatních typů DN 16	kus	5,000	222,00	1 110,00	CS ÚRS 2022 02
	Online PSC		https://podminky.urs.cz/item/CS_URS_2022_02/722249121					
69	M	28654294	kohout kulový PPR D 16mm	kus	4,000	275,00	1 100,00	CS ÚRS 2022 02
70	M	28654338	kohout kulový PPR se zpětným ventilem	kus	1,000	312,00	312,00	CS ÚRS 2022 02
71	M	48466559	Kulový uzávěr KK 20	kus	1,000	250,00	250,00	CS ÚRS 2022 02
72	K	722262213	Bytový vodoměr	kus	1,000	612,00	612,00	CS ÚRS 2022 02
	Online PSC		https://podminky.urs.cz/item/CS_URS_2022_02/722262213					
73	K	722290234	Zkoušky, proplach a desinfekce vodovodního potrubí proplach a desinfekce vodovodního potrubí do DN 80	m	28,000	150,00	4 200,00	CS ÚRS 2022 02
	Online PSC		https://podminky.urs.cz/item/CS_URS_2022_02/722290234					
74	K	998722203	Přesun hmot pro vnitřní vodovod stanovený procentní sazbou (%) z ceny vodorovná dopravní vzdálenost do 50 m v objektech výšky přes 12 do 24 m	%	5,000	220,91	1 104,55	CS ÚRS 2022 02
	Online PSC		https://podminky.urs.cz/item/CS_URS_2022_02/998722203					
75	K	998722292	Přesun hmot pro vnitřní vodovod stanovený procentní sazbou (%) z ceny Příplatek k cenám za zvětšený přesun přes vymezenou největší dopravní vzdálenost do 100 m	%	5,000	220,91	1 104,55	CS ÚRS 2022 02
	Online PSC		https://podminky.urs.cz/item/CS_URS_2022_02/998722292					
D	725		Zdravotnicka - zařizovací předměty				35 256,10	
76	K	725110811	Demontáž klozetů splachovacích s nádrží nebo tlakovým splachovačem	soubor	1,000	222,00	222,00	CS ÚRS 2022 02
	Online PSC		https://podminky.urs.cz/item/CS_URS_2022_02/725110811					
77	K	725112183	Zařízení záchodu kombi klozety s úspornou armaturou odpad šikmý 76°	soubor	1,000	3 753,00	3 753,00	CS ÚRS 2022 02
	Online PSC		https://podminky.urs.cz/item/CS_URS_2022_02/725112183					
78	K	725210821	Demontáž umyvadel bez výtokových armatur umyvadel	soubor	1,000	174,00	174,00	CS ÚRS 2022 02
	Online PSC		https://podminky.urs.cz/item/CS_URS_2022_02/725210821					
79	K	725211602	Umyvadla keramická bílá bez výtokových armatur připevněná na stěnu šrouby bez sloupu nebo krytu na sifon, šířka umyvadla 550 mm	soubor	1,000	1 412,00	1 412,00	CS ÚRS 2022 02
	Online PSC		https://podminky.urs.cz/item/CS_URS_2022_02/725211602					
80	K	725220832	Demontáž van litinových volně stojících	soubor	1,000	447,00	447,00	CS ÚRS 2022 02
	Online PSC		https://podminky.urs.cz/item/CS_URS_2022_02/725220832					
81	K	725241142	Sprchové vaničky akrylátové čtverkové 900x900 mm	soubor	1,000	3 768,00	3 768,00	CS ÚRS 2022 02
	Online PSC		https://podminky.urs.cz/item/CS_URS_2022_02/725241142					
82	K	725244523	Sprchové dveře a zástěny zástěny sprchové rohové čtvercové/obdélníkové rámové se skleněnou výplní tl. 4 a 5 mm dveře posuvné dvoudílné, vstup z rohu, na vaničku 900x900 mm	soubor	1,000	3 825,00	3 825,00	CS ÚRS 2022 02
	Online PSC		https://podminky.urs.cz/item/CS_URS_2022_02/725244523					
83	K	725311121	Dřezy bez výtokových armatur jednoduché se zápachovou uzávěrkou nerezové s odkapávací plochou 560x480 mm a miskou	soubor	1,000	1 195,00	1 195,00	CS ÚRS 2022 02
	Online PSC		https://podminky.urs.cz/item/CS_URS_2022_02/725311121					
84	K	725530823	Demontáž elektrických zásobníkových ohřivačů vody tlakových od 50 do 200 l	soubor	1,000	512,00	512,00	CS ÚRS 2022 02
	Online PSC		https://podminky.urs.cz/item/CS_URS_2022_02/725530823					
85	K	725532116	Elektrické ohřivače zásobníkové beztlakové přepadové akumulární s pojistným ventilem závěsné svislé objem nádrže (příkon) 100 l (2,0 kW)	soubor	1,000	8 250,00	8 250,00	CS ÚRS 2022 02
	Online PSC		https://podminky.urs.cz/item/CS_URS_2022_02/725532116					
86	K	725610810	Demontáž plynových sporáků normálních nebo kombinovaných	soubor	1,000	563,00	563,00	CS ÚRS 2022 02
	Online PSC		https://podminky.urs.cz/item/CS_URS_2022_02/725610810					
87	K	725811201	Ventily nástěnné G 1/2"	kus	3,000	250,00	750,00	CS ÚRS 2022 02
	Online PSC		https://podminky.urs.cz/item/CS_URS_2022_02/725811201					
	VV		koupelna - vana a umyvadlo					
	VV		2,		2,000			
	VV		obytná místnost - dřež					

PČ	Typ	Kód	Popis	MJ	Množství	J.cena [CZK]	Cena celkem [CZK]	Cenová soustava
	VV		1				1,000	
	VV		Součet				3,000	
88	K	725820801	Demontáž baterii nástěnných do G 3/4	soubor	3,000	187,00	561,00	CS ÚRS 2022 02
	Online PSC		https://podminky.urs.cz/item/CS_URS_2022_02/725820801					
	VV		koupelna - vana a umyvadlo					
	VV		2				2,000	
	VV		obytná místnost - dřez					
	VV		1				1,000	
	VV		Součet				3,000	
89	K	725821325	Baterie dřezové stojánkové pákové s otáčivým ústím a délkou ramínka 220 mm	soubor	1,000	1 373,00	1 373,00	CS ÚRS 2022 02
	Online PSC		https://podminky.urs.cz/item/CS_URS_2022_02/725821325					
90	K	725822611	Baterie umyvadlové stojánkové pákové bez výpusti	soubor	1,000	1 212,00	1 212,00	CS ÚRS 2022 02
	Online PSC		https://podminky.urs.cz/item/CS_URS_2022_02/725822611					
91	K	725841322	Baterie sprchové klasické s roztečí 150 mm	soubor	1,000	2 211,00	2 211,00	CS ÚRS 2022 02
	Online PSC		https://podminky.urs.cz/item/CS_URS_2022_02/725841322					
92	K	725850800	Demontáž odpadních ventilů všech připojovacích dimenzí	kus	3,000	54,00	162,00	CS ÚRS 2022 02
	Online PSC		https://podminky.urs.cz/item/CS_URS_2022_02/725850800					
	VV		koupelna - vana a umyvadlo					
	VV		2				2,000	
	VV		obytná místnost - dřez					
	VV		1				1,000	
	VV		Součet				3,000	
93	K	725851305	Ventily odpadní pro zařizovací předměty dřezové bez přepadu G 6/4"	kus	1,000	250,00	250,00	CS ÚRS 2022 02
	Online PSC		https://podminky.urs.cz/item/CS_URS_2022_02/725851305					
94	K	725851325	Ventily odpadní pro zařizovací předměty umyvadlové bez přepadu G 5/4"	kus	1,000	250,00	250,00	CS ÚRS 2022 02
	Online PSC		https://podminky.urs.cz/item/CS_URS_2022_02/725851325					
95	K	725860811	Demontáž zápachových uzávěrek pro zařizovací předměty jednoduchých	kus	3,000	54,00	162,00	CS ÚRS 2022 02
	Online PSC		https://podminky.urs.cz/item/CS_URS_2022_02/725860811					
	VV		koupelna - vana a umyvadlo					
	VV		2				2,000	
	VV		obytná místnost - dřez					
	VV		1				1,000	
	VV		Součet				3,000	
96	K	725861101	Zápachové uzávěrky zařizovacích předmětů pro umyvadla DN 32	kus	1,000	333,00	333,00	CS ÚRS 2022 02
	Online PSC		https://podminky.urs.cz/item/CS_URS_2022_02/725861101					
97	K	725862113	Zápachové uzávěrky zařizovacích předmětů pro dřezy s přípojkou pro pračku nebo myčku DN 40/50	kus	1,000	333,00	333,00	CS ÚRS 2022 02
	Online PSC		https://podminky.urs.cz/item/CS_URS_2022_02/725862113					
98	K	725865312	Zápachové uzávěrky zařizovacích předmětů pro vany sprchových koutů s kulovým kloubem na odtoku DN 40/50 a odpadním ventilem	kus	1,000	333,00	333,00	CS ÚRS 2022 02
	Online PSC		https://podminky.urs.cz/item/CS_URS_2022_02/725865312					
99	K	998725203	Přesun hmot pro zařizovací předměty stanovený procentní sazbou (%) z ceny vodorovná dopravní vzdálenost do 50 m v objektech výšky přes 12 do 24 m	%	5,000	320,51	1 602,55	CS ÚRS 2022 02
	Online PSC		https://podminky.urs.cz/item/CS_URS_2022_02/998725203					
100	K	998725292	Přesun hmot pro zařizovací předměty stanovený procentní sazbou (%) z ceny Příplatek k cenám za zvětšený přesun přes vymezenou největší dopravní vzdálenost do 100 m	%	5,000	320,51	1 602,55	CS ÚRS 2022 02
	Online PSC		https://podminky.urs.cz/item/CS_URS_2022_02/998725292					
D	735		Ústřední vytápění - otopná tělesa				5 491,20	
101	K	735164261	Otopná tělesa trubková přímotopná elektrická na stěnu výšky tělesa 1500 mm, délky 595 mm	kus	1,000	4 992,00	4 992,00	CS ÚRS 2022 02
	Online PSC		https://podminky.urs.cz/item/CS_URS_2022_02/735164261					
	VV		koupelna					
	VV		1				1,000	
	VV		Součet				1,000	
102	K	998735203	Přesun hmot pro otopná tělesa stanovený procentní sazbou (%) z ceny vodorovná dopravní vzdálenost do 50 m v objektech výšky přes 12 do 24 m	%	5,000	49,92	249,60	CS ÚRS 2022 02
	Online PSC		https://podminky.urs.cz/item/CS_URS_2022_02/998735203					
103	K	998735293	Přesun hmot pro otopná tělesa stanovený procentní sazbou (%) z ceny Příplatek k cenám za zvětšený přesun přes vymezenou největší dopravní vzdálenost do 500 m	%	5,000	49,92	249,60	CS ÚRS 2022 02
	Online PSC		https://podminky.urs.cz/item/CS_URS_2022_02/998735293					
D	741		Elektroinstalace - silnoproud				72 281,00	
104	K	741005-R	El. přímotop 3000 W	kus	1,000	4 069,00	4 069,00	
105	K	741006-R	Bytový elektrorozvaděč - montáž a materiál	soubor	1,000	8 374,00	8 374,00	
106	K	741007-R	Bytový zvonek - montáž a materiál	soubor	1,000	943,00	943,00	
107	K	741008-R	Domácí telefon- materiál a montáž	soubor	1,000	1 091,00	1 091,00	
108	K	741009-R	Kouřové čidlo- montáž a materiál	soubor	1,000	569,00	569,00	
109	K	741011-R	Demontáž stávající elektroinstalace (zásuvky, vypínače, kabelové rozvody ve zdivu, stávající jističe) odvoz a uložení na skládky k tomu určené	soubor	1,000	2 500,00	2 500,00	
110	K	741110003	Montáž trubek elektroinstalačních s nasunutím nebo našroubováním do krabic plastových tuhých, uložených pevně, vnější Ø přes 35 mm	m	20,000	122,00	2 440,00	CS ÚRS 2022 02

PČ	Typ	Kód	Popis	MJ	Množství	J.cena [CZK]	Cena celkem [CZK]	Cenová soustava
			Online PSC https://podminky.urs.cz/item/CS_URS_2022_02/741110003					
111	M	34571095	trubka elektroinstalační tuhá z PVC D 36,6/40 mm, délka 3m	m	23,000	38,00	874,00	CS ÚRS 2022 02
	VV		20*1,15 *Přepočtené koeficientem množství		23,000			
112	K	741112001	Montáž krabic elektroinstalačních bez napojení na trubky a lišty, demontáže a montáže víčka a přístroje protahovacích nebo odbočných zapuštěných plastových kruhových	kus	50,000	122,00	6 100,00	CS ÚRS 2022 02
			Online PSC https://podminky.urs.cz/item/CS_URS_2022_02/741112001					
113	M	34571563	krabice pod omítku PVC odbočná kruhová D 100mm s víčkem a svorkovnicí	kus	50,000	33,00	1 650,00	CS ÚRS 2022 02
114	K	741122015	Montáž kabelů měděných bez ukončení uložených pod omítku plných kulatých (např. CYKY), počtu a průřezu žil 3x1,5 mm2	m	50,000	36,00	1 800,00	CS ÚRS 2022 02
			Online PSC https://podminky.urs.cz/item/CS_URS_2022_02/741122015					
115	M	34111030	kabel instalační jádro Cu plně izolace PVC plášť PVC 450/750V (CYKY) 3x1,5mm2	m	57,500	18,00	1 035,00	CS ÚRS 2022 02
	VV		50*1,15 *Přepočtené koeficientem množství		57,500			
116	K	741122016	Montáž kabelů měděných bez ukončení uložených pod omítku plných kulatých (např. CYKY), počtu a průřezu žil 3x2,5 až 6 mm2	m	150,000	36,00	5 400,00	CS ÚRS 2022 02
			Online PSC https://podminky.urs.cz/item/CS_URS_2022_02/741122016					
117	M	34111036	kabel instalační jádro Cu plně izolace PVC plášť PVC 450/750V (CYKY) 3x2,5mm2	m	172,500	29,00	5 002,50	CS ÚRS 2022 02
	VV		150*1,15 *Přepočtené koeficientem množství		172,500			
118	K	741122031	Montáž kabelů měděných bez ukončení uložených pod omítku plných kulatých (např. CYKY), počtu a průřezu žil 5x1,5 až 2,5 mm2	m	50,000	36,00	1 800,00	CS ÚRS 2022 02
			Online PSC https://podminky.urs.cz/item/CS_URS_2022_02/741122031					
119	M	34111094	kabel instalační jádro Cu plně izolace PVC plášť PVC 450/750V (CYKY) 5x2,5mm2	m	57,500	46,00	2 645,00	CS ÚRS 2022 02
	VV		50*1,15 *Přepočtené koeficientem množství		57,500			
120	K	741122101	Montáž kabelů měděných bez ukončení uložených v trubkách zatažených plných plochých (např. CYKYLo), počtu a průřezu žil 2x1,5 až 2,5 mm2	m	30,000	36,00	1 080,00	CS ÚRS 2022 02
			Online PSC https://podminky.urs.cz/item/CS_URS_2022_02/741122101					
121	M	34141019	Vodič CY 6, zeleno-žlutý	m	34,500	27,00	931,50	CS ÚRS 2022 02
	VV		30*1,15 *Přepočtené koeficientem množství		34,500			
122	K	741310001	Montáž spínačů jedno nebo dvoupólových nástěnných se zapojením vodičů, pro prostředí normální spínačů, řazení 1-jednopolových	kus	5,000	170,00	850,00	CS ÚRS 2022 02
			Online PSC https://podminky.urs.cz/item/CS_URS_2022_02/741310001					
123	M	34535015	spínač nástěnný jednopólový, řazení 1, IP44, šroubové svorky	kus	5,000	172,00	860,00	CS ÚRS 2022 02
124	K	741310003	Montáž spínačů jedno nebo dvoupólových nástěnných se zapojením vodičů, pro prostředí normální spínačů, řazení 2-dvoupólových	kus	3,000	165,00	495,00	CS ÚRS 2022 02
			Online PSC https://podminky.urs.cz/item/CS_URS_2022_02/741310003					
125	M	34535017	přepínač nástěnný sériový, řazení 5, IP44, šroubové svorky	kus	1,000	193,00	193,00	CS ÚRS 2022 02
126	M	34535022	přepínač nástěnný střídaný IP44, šroubové svorky	kus	2,000	177,00	354,00	CS ÚRS 2022 02
127	K	741313001	Montáž zásuvek domovních se zapojením vodičů bezšroubové připojení polozapuštěných nebo zapuštěných 10/16 A, provedení 2P + PE	kus	20,000	175,00	3 500,00	CS ÚRS 2022 02
			Online PSC https://podminky.urs.cz/item/CS_URS_2022_02/741313001					
128	M	34555241	přístroj zásuvky zápusťné jednonásobné, krytka s clonkami, bezšroubové svorky	kus	20,000	149,00	2 980,00	CS ÚRS 2022 02
129	K	741330335	Montáž ovladačů tlačítkových vestavných s průhlední deskou bez zhotovení otvoru prvků objímky se žárovkou	kus	3,000	175,00	525,00	CS ÚRS 2022 02
			Online PSC https://podminky.urs.cz/item/CS_URS_2022_02/741330335					
130	M	34513104	objímka žárovky E27 vestavná keramická 1332-667	kus	3,000	29,00	87,00	CS ÚRS 2022 02
131	M	34711200	žárovka čírá E27/60W	kus	3,000	14,00	42,00	CS ÚRS 2022 02
132	K	741370002	Montáž svítidel žárovkových se zapojením vodičů bytových nebo společenských místností nástěnných přisazených 1 zdroj se sklem	kus	2,000	420,00	840,00	CS ÚRS 2022 02
			Online PSC https://podminky.urs.cz/item/CS_URS_2022_02/741370002					
	VV		předsín		1,000			
	VV		1					
	VV		koupelna		1,000			
	VV		1					
	VV		Součet		2,000			
133	M	34821275	svítidlo interiérové žárovkové IP42, max. 60W E27	kus	2,000	920,00	1 840,00	CS ÚRS 2022 02
134	K	741370032	Montáž svítidel žárovkových se zapojením vodičů bytových nebo společenských místností nástěnných přisazených 1 zdroj se sklem	kus	1,000	420,00	420,00	CS ÚRS 2022 02
			Online PSC https://podminky.urs.cz/item/CS_URS_2022_02/741370032					
	VV		wc		1,000			
	VV		1					
	VV		Součet		1,000			
135	M	34821275	svítidlo interiérové žárovkové IP42, max. 60W E27	kus	1,000	920,00	920,00	CS ÚRS 2022 02
136	K	741810001	Zkoušky a prohlídky elektrických rozvodů a zařízení celková prohlídka a vyhotovení revizní zprávy pro objem montážních prací do 100 tis. Kč	kus	1,000	3 500,00	3 500,00	CS ÚRS 2022 02
			Online PSC https://podminky.urs.cz/item/CS_URS_2022_02/741810001					

PČ	Typ	Kód	Popis	MJ	Množství	J.cena [CZK]	Cena celkem [CZK]	Cenová soustava
137	K	998741203	Přesun hmot pro silnoproud stanovený procentní sazbou (%) z ceny vodorovná dopravní vzdálenost do 50 m v objektech výšky přes 12 do 24 m	%	5,000	657,10	3 285,50	CS ÚRS 2022 02
			Online PSC https://podminky.urs.cz/item/CS_URS_2022_02/998741203					
138	K	998741292	Přesun hmot pro silnoproud stanovený procentní sazbou (%) z ceny Příplatek k cenám za zvětšený přesun přes vymezenou největší dopravní vzdálenost do 100 m	%	5,000	657,10	3 285,50	CS ÚRS 2022 02
			Online PSC https://podminky.urs.cz/item/CS_URS_2022_02/998741292					
		D 742	Elektroinstalace - slaboproud				1 502,60	
139	K	742000-R	Datová zásuvka - montáž a materiál	soubor	1,000	482,00	482,00	
140	K	742121001	Montáž kabelů sdělovacích pro vnitřní rozvody počtu žil do 15	m	20,000	35,00	700,00	CS ÚRS 2022 02
			Online PSC https://podminky.urs.cz/item/CS_URS_2022_02/742121001					
141	M	34121002	kabel sdělovací jádro Cu piné izolace PVC plášť PVC 100V (SYKY) 1x2x0,5mm ²	m	23,000	8,00	184,00	CS ÚRS 2022 02
			VV 20*1,15 Přepočtené koeficientem množství		23,000			
142	K	998742203	Přesun hmot pro slaboproud stanovený procentní sazbou (%) z ceny vodorovná dopravní vzdálenost do 50 m v objektech výšky přes 12 do 24 m	%	5,000	13,66	68,30	CS ÚRS 2022 02
			Online PSC https://podminky.urs.cz/item/CS_URS_2022_02/998742203					
143	K	998742292	Přesun hmot pro slaboproud stanovený procentní sazbou (%) z ceny Příplatek k cenám za zvětšený přesun přes vymezenou největší dopravní vzdálenost do 100 m	%	5,000	13,66	68,30	CS ÚRS 2022 02
			Online PSC https://podminky.urs.cz/item/CS_URS_2022_02/998742292					
		D 751	Vzduchotechnika				2 863,30	
144	K	751111012	Montáž ventilátoru axiálního nízkotlakého nástěnného základního, průměru přes 100 do 200 mm	kus	1,000	792,00	792,00	CS ÚRS 2022 02
			Online PSC https://podminky.urs.cz/item/CS_URS_2022_02/751111012					
			VV koupelna					
			VV 1		1,000			
			VV Součet		1,000			
145	M	42914148	ventilátor axiální stěnový skříň z ocelového plechu 4 póly IP44 35W D 200mm	kus	1,000	1 499,00	1 499,00	CS ÚRS 2022 02
146	K	751111811	Demontáž ventilátoru axiálního nízkotlakého kruhové potrubí, průměru do 200 mm	kus	1,000	312,00	312,00	CS ÚRS 2022 02
			Online PSC https://podminky.urs.cz/item/CS_URS_2022_02/751111811					
			VV koupelna					
			VV 1		1,000			
			VV Součet		1,000			
147	K	998751202	Přesun hmot pro vzduchotechniku stanovený procentní sazbou (%) z ceny vodorovná dopravní vzdálenost do 50 m v objektech výšky přes 12 do 24 m	%	5,000	26,03	130,15	CS ÚRS 2022 02
			Online PSC https://podminky.urs.cz/item/CS_URS_2022_02/998751202					
148	K	998751291	Přesun hmot pro vzduchotechniku stanovený procentní sazbou (%) z ceny Příplatek k cenám za zvětšený přesun přes vymezenou největší dopravní vzdálenost do 500 m	%	5,000	26,03	130,15	CS ÚRS 2022 02
			Online PSC https://podminky.urs.cz/item/CS_URS_2022_02/998751291					
		D 762	Konstrukce tesařské				28 435,10	
149	K	762511294	Podlahové konstrukce podkladové z dřevotřípkových desek OSB dvourvrstvých šroubovaných na pero a drážku 2x15 mm	m ²	19,900	1 037,00	20 636,30	CS ÚRS 2022 02
			Online PSC https://podminky.urs.cz/item/CS_URS_2022_02/762511294					
			VV obytná místnost					
			VV 19,9		19,900			
			VV Součet		19,900			
150	K	762526811	Demontáž podlah z desek dřevotřípkových, překližkových, sololitových tl. do 20 mm bez polštářů	m ²	19,900	112,00	2 228,80	CS ÚRS 2022 02
			Online PSC https://podminky.urs.cz/item/CS_URS_2022_02/762526811					
			VV obytná místnost					
			VV 19,9		19,900			
			VV Součet		19,900			
151	K	762595001	Spojovací prostředky podlah a podkladových konstrukcí hřebíky, vruty	m ²	19,900	150,00	2 985,00	CS ÚRS 2022 02
			Online PSC https://podminky.urs.cz/item/CS_URS_2022_02/762595001					
			VV obytná místnost					
			VV 19,9		19,900			
			VV Součet		19,900			
152	K	998762203	Přesun hmot pro konstrukce tesařské stanovený procentní sazbou (%) z ceny vodorovná dopravní vzdálenost do 50 m v objektech výšky přes 12 do 24 m	%	5,000	258,50	1 292,50	CS ÚRS 2022 02
			Online PSC https://podminky.urs.cz/item/CS_URS_2022_02/998762203					
153	K	998762294	Přesun hmot pro konstrukce tesařské stanovený procentní sazbou (%) z ceny Příplatek k cenám za zvětšený přesun přes vymezenou největší dopravní vzdálenost do 1000 m	%	5,000	258,50	1 292,50	CS ÚRS 2022 02
			Online PSC https://podminky.urs.cz/item/CS_URS_2022_02/998762294					
		D 766	Konstrukce truhlářské				63 048,35	
154	K	766000R	Demontáž vestavěného patra	soubor	1,000	1 724,00	1 724,00	
155	K	766621921	Oprava oken dřevěných jednoduchých s otevíravými křídly ztmelením	m ²	1,800	799,00	1 438,20	CS ÚRS 2022 02
			Online PSC https://podminky.urs.cz/item/CS_URS_2022_02/766621921					
			VV předsín					

PČ	Typ	Kód	Popis	MJ	Množství	J.cena [CZK]	Cena celkem [CZK]	Cenová soustava
	VV		0,5*1,2		0,600			
	VV		wc					
	VV		(0,5*1,2)*2		1,200			
	VV		Součet		1,800			
156	K	766660001	Montáž dveřních křídel dřevěných nebo plastových otevíravých do ocelové zárubně povrchově upravených jednokřídlových, šířky do 800 mm	kus	4,000	185,00	740,00	CS ÚRS 2022 02
			Online PSC					
	VV		obytná místnost					
	VV		1		1,000			
	VV		komora					
	VV		1		1,000			
	VV		koupelna					
	VV		1		1,000			
	VV		wc					
	VV		1		1,000			
	VV		Součet		4,000			
157	M	61161000	dveře jednokřídlé voštinové povrch lakovaný plně 600x1970-2100mm	kus	2,000	1 520,00	3 040,00	CS ÚRS 2022 02
	VV		koupelna					
	VV		1		1,000			
	VV		wc					
	VV		1		1,000			
	VV		Součet		2,000			
158	M	61161001	dveře jednokřídlé voštinové povrch lakovaný plně 700x1970-2100mm	kus	1,000	1 570,00	1 570,00	CS ÚRS 2022 02
	VV		komora					
	VV		1		1,000			
	VV		Součet		1,000			
159	M	61161008	dveře jednokřídlé voštinové povrch lakovaný částečně prosklené 800x1970-2100mm	kus	1,000	1 633,00	1 633,00	CS ÚRS 2022 02
	VV		obytná místnost					
	VV		1		1,000			
	VV		Součet		1,000			
160	K	766660021	Montáž dveřních křídel dřevěných nebo plastových otevíravých do ocelové zárubně protipožárních jednokřídlových, šířky do 800 mm	kus	1,000	212,00	212,00	CS ÚRS 2022 02
			Online PSC					
	VV		vstupní dveře					
	VV		1		1,000			
	VV		Součet		1,000			
161	M	61165339	dveře jednokřídlé dřevotřískové protipožární EI (EW) 30 D3 povrch lakovaný plně 800x1970-2100mm	kus	1,000	6 924,00	6 924,00	CS ÚRS 2022 02
162	K	766660729	Montáž dveřních doplňků dveřního kování interiérového štítu s klikou	kus	4,000	489,00	1 956,00	CS ÚRS 2022 02
			Online PSC					
	VV		obytná místnost					
	VV		1		1,000			
	VV		komora					
	VV		1		1,000			
	VV		koupelna					
	VV		1		1,000			
	VV		wc					
	VV		1		1,000			
	VV		Součet		4,000			
163	M	54914123	kování rozetové klika/klika	kus	4,000	550,00	2 200,00	CS ÚRS 2022 02
164	K	766660733	Montáž dveřních doplňků dveřního kování bezpečnostního štítu s klikou	kus	1,000	623,00	623,00	CS ÚRS 2022 02
			Online PSC					
	VV		vstupní dveře					
	VV		1		1,000			
	VV		Součet		1,000			
165	M	54914130	kování bezpečnostní madlo/klika RC2	kus	1,000	1 997,00	1 997,00	CS ÚRS 2022 02
166	K	766660739	Montáž dveřních doplňků dveřního kování bezpečnostního dveřního kukátka	kus	1,000	225,00	225,00	CS ÚRS 2022 02
			Online PSC					
	VV		vstupní dveře					
	VV		1		1,000			
	VV		Součet		1,000			
167	M	54915550	kukátko-průhledítko panoramatické chrom	kus	1,000	178,00	178,00	CS ÚRS 2022 02
168	K	766662811	Demontáž dveřních konstrukcí prahů dveří jednokřídlových	kus	5,000	77,00	385,00	CS ÚRS 2022 02
			Online PSC					
	VV		vstupní dveře					
	VV		1		1,000			
	VV		obytná místnost					
	VV		1		1,000			
	VV		komora					
	VV		1		1,000			
	VV		koupelna					
	VV		1		1,000			
	VV		wc					
	VV		1		1,000			
	VV		Součet		5,000			
169	K	766691911	Ostatní práce vyvážení nebo zavážení křídel dřevěných okenních, plochy do 1,5 m2	kus	6,000	45,00	270,00	CS ÚRS 2022 02
			Online PSC					
	VV		předsín					
	VV		1*2		2,000			
	VV		wc					
	VV		2*2		4,000			
	VV		Součet		6,000			

PČ	Typ	Kód	Popis	MJ	Množství	J.cena [CZK]	Cena celkem [CZK]	Cenová soustava
170	K	766691932	Ostatní práce seřízení okenního nebo dveřního křídla otvácího nebo sklápěcího plastového	kus	1,000	555,00	555,00	CS ÚRS 2022 02
			Online PSC https://podminky.urs.cz/item/CS_URS_2022_02/766691932					
	VV		balkonové dveře					
	VV		1		1,000			
	VV		Součet		1,000			
171	K	766694113	Montáž ostatních truhlářských konstrukcí parapetních desek dřevěných nebo plastových šířky do 300 mm, délky přes 1600 do 2600 mm	kus	1,000	337,00	337,00	CS ÚRS 2022 02
			Online PSC https://podminky.urs.cz/item/CS_URS_2022_02/766694113					
	VV		balkon					
	VV		1		1,000			
	VV		Součet		1,000			
172	M	60794102	parapet dřevotřískový vnitřní povrch laminátový š 260mm	m	1,793	453,00	812,23	CS ÚRS 2022 02
			VV balkon					
	VV		1,63		1,630			
	VV		Součet		1,630			
	VV		1.63*1,1 *Přepočtené koeficientem množství		1,793			
173	K	766695212	Montáž ostatních truhlářských konstrukcí prahů dveří jednokřídlových, šířky do 100 mm	kus	4,000	537,00	2 148,00	CS ÚRS 2022 02
			Online PSC https://podminky.urs.cz/item/CS_URS_2022_02/766695212					
	VV		obytná místnost					
	VV		1		1,000			
	VV		komora					
	VV		1		1,000			
	VV		koupelna					
	VV		1		1,000			
	VV		wc					
	VV		1		1,000			
	VV		Součet		4,000			
174	M	61187116	práh dveřní dřevěný dubový tl 20mm dl 620mm š 100mm	kus	2,000	350,00	700,00	CS ÚRS 2022 02
			VV koupelna					
	VV		1		1,000			
	VV		wc					
	VV		1		1,000			
	VV		Součet		2,000			
175	M	61187156	práh dveřní dřevěný dubový tl 20mm dl 820mm š 100mm	kus	1,000	390,00	390,00	CS ÚRS 2022 02
			VV obytná místnost					
	VV		1		1,000			
	VV		Součet		1,000			
176	M	61187136	práh dveřní dřevěný dubový tl 20mm dl 720mm š 100mm	kus	1,000	370,00	370,00	CS ÚRS 2022 02
			VV komora					
	VV		1		1,000			
	VV		Součet		1,000			
177	K	766695213	Montáž ostatních truhlářských konstrukcí prahů dveří jednokřídlových, šířky přes 100 mm	kus	1,000	622,00	622,00	CS ÚRS 2022 02
			Online PSC https://podminky.urs.cz/item/CS_URS_2022_02/766695213					
	VV		vstupní dveře					
	VV		1		1,000			
	VV		Součet		1,000			
178	M	61187161	práh dveřní dřevěný dubový tl 20mm dl 820mm š 150mm	kus	1,000	420,00	420,00	CS ÚRS 2022 02
179	K	766811111-R	Montáž kuchyňských linek dl do 1500 mm	soubor	1,000	9 400,00	9 400,00	
180	M	60722254	Kuchyňská linka spodní a horní skříňky dl. 1500 mm	kus	1,000	9 200,00	9 200,00	
181	K	766811212	Montáž kuchyňských linek pracovní desky bez výřezu, délky jednoho dílu přes 1000 do 2000 mm	kus	1,000	1 845,00	1 845,00	CS ÚRS 2022 02
			Online PSC https://podminky.urs.cz/item/CS_URS_2022_02/766811212					
182	M	60722287	deska dřevotřísková laminovaná 2070x2800mm tl 28mm	m2	0,990	3 878,00	3 839,22	CS ÚRS 2022 02
			VV 1,5*0,6		0,900			
	VV		Součet		0,900			
	VV		0,9*1,1 *Přepočtené koeficientem množství		0,990			
183	K	766811221	Montáž kuchyňských linek pracovní desky Příplatek k ceně za vyřezání otvoru (včetně zaměření)	kus	1,000	250,00	250,00	CS ÚRS 2022 02
			Online PSC https://podminky.urs.cz/item/CS_URS_2022_02/766811221					
184	K	766811223	Montáž kuchyňských linek pracovní desky Příplatek k ceně za usazení dřezu (včetně silikonu)	kus	1,000	250,00	250,00	CS ÚRS 2022 02
			Online PSC https://podminky.urs.cz/item/CS_URS_2022_02/766811223					
185	K	766825811	Demontáž nábytku vestavěného skříní jednokřídlových	kus	1,000	289,00	289,00	CS ÚRS 2022 02
			Online PSC https://podminky.urs.cz/item/CS_URS_2022_02/766825811					
	VV		předstín - police na stěně nad vstupními dveřmi					
	VV		1		1,000			
	VV		Součet		1,000			
186	K	766825821	Demontáž nábytku vestavěného skříní dvoukřídlových	kus	2,000	387,00	774,00	CS ÚRS 2022 02
			Online PSC https://podminky.urs.cz/item/CS_URS_2022_02/766825821					
	VV		předstín					
	VV		2		2,000			
	VV		Součet		2,000			
187	K	998766203	Přesun hmot pro konstrukce truhlářské stanovený procentní sazbou (%) z ceny vodorovná dopravní vzdálenost do 50 m v objektech výšky přes 12 do 24 m	%	5,000	573,17	2 865,85	CS ÚRS 2022 02
			Online PSC https://podminky.urs.cz/item/CS_URS_2022_02/998766203					

PČ	Typ	Kód	Popis	MJ	Množství	J.cena [CZK]	Cena celkem [CZK]	Cenová soustava	
188	K	998766292	Přesun hmot pro konstrukce truhlářské stanovený procentní sazbou (%) z ceny Příplatek k cenám za zvětšený přesun přes vymezenou největší dopravní vzdálenost do 100 m	%	5,000	573,17	2 865,85	CS ÚRS 2022 02	
			Online PSC	https://podminky.urs.cz/item/CS_URS_2022_02/998766292					
D 767			Konstrukce zámečnické					133,20	
189	K	767661811	Demontáž mříží pevných nebo oteviravých	m2	0,600	222,00	133,20	CS ÚRS 2022 02	
			Online PSC	https://podminky.urs.cz/item/CS_URS_2022_02/767661811					
			VV	předsín					
			VV	0,5*1,2	0,600				
			VV	Součet	0,600				
D 771			Podlahy z dlaždic					12 330,94	
190	K	771111011	Příprava podkladu před provedením dlažby vysátí podlah	m2	3,600	11,00	39,60	CS ÚRS 2022 02	
			Online PSC	https://podminky.urs.cz/item/CS_URS_2022_02/771111011					
			VV	koupelna					
			VV	2,8	2,800				
			VV	wc					
			VV	0,8	0,800				
			VV	Součet	3,600				
191	K	771121011	Příprava podkladu před provedením dlažby nátěr penetrační na podlahu	m2	3,600	43,00	154,80	CS ÚRS 2022 02	
			Online PSC	https://podminky.urs.cz/item/CS_URS_2022_02/771121011					
			VV	koupelna					
			VV	2,8	2,800				
			VV	wc					
			VV	0,8	0,800				
			VV	Součet	3,600				
192	K	771151011	Příprava podkladu před provedením dlažby samonivelační stěrka min pevnosti 20 MPa, tloušťky do 3 mm	m2	3,600	411,00	1 479,60	CS ÚRS 2022 02	
			Online PSC	https://podminky.urs.cz/item/CS_URS_2022_02/771151011					
			VV	koupelna					
			VV	2,8	2,800				
			VV	wc					
			VV	0,8	0,800				
			VV	Součet	3,600				
193	K	771573113	Montáž podlah z dlaždic keramických lepených standardním lepidlem hladkých přes 9 do 12 ks/m2	m2	3,600	695,00	2 502,00	CS ÚRS 2022 02	
			Online PSC	https://podminky.urs.cz/item/CS_URS_2022_02/771573113					
			VV	koupelna					
			VV	2,8	2,800				
			VV	wc					
			VV	0,8	0,800				
			VV	Součet	3,600				
194	M	59761003	dlažba keramická hutná hladká do interiéru přes 9 do 12ks/m2	m2	4,140	400,00	1 656,00	CS ÚRS 2022 02	
			VV	3,6*1,15 Přepočtené koeficientem množství	4,140				
195	K	771577131	Montáž podlah z dlaždic keramických lepených standardním lepidlem Příplatek k cenám za plochu do 5 m2 jednotlivě	m2	3,600	150,00	540,00	CS ÚRS 2022 02	
			Online PSC	https://podminky.urs.cz/item/CS_URS_2022_02/771577131					
			VV	koupelna					
			VV	2,8	2,800				
			VV	wc					
			VV	0,8	0,800				
			VV	Součet	3,600				
196	K	771591112	Izolace podlahy pod dlažbu nátěrem nebo stěrkou ve dvou vrstvách	m2	2,800	752,00	2 105,60	CS ÚRS 2022 02	
			Online PSC	https://podminky.urs.cz/item/CS_URS_2022_02/771591112					
			VV	koupelna					
			VV	2,8	2,800				
			VV	Součet	2,800				
197	K	771591115	Podlahy - dokončovací práce spárování silikonem	m	11,260	111,00	1 249,86	CS ÚRS 2022 02	
			Online PSC	https://podminky.urs.cz/item/CS_URS_2022_02/771591115					
			VV	koupelna					
			VV	(1,51+2,3)*2	7,620				
			VV	wc					
			VV	(0,87+0,95)*2	3,640				
			VV	Součet	11,260				
198	K	771591241	Izolace podlahy pod dlažbu těsnicemi izolačními pásy vnitřní kout	kus	6,000	75,00	450,00	CS ÚRS 2022 02	
			Online PSC	https://podminky.urs.cz/item/CS_URS_2022_02/771591241					
			VV	koupelna					
			VV	6	6,000				
			VV	Součet	6,000				
199	K	771591242	Izolace podlahy pod dlažbu těsnicemi izolačními pásy vnější roh	kus	2,000	120,00	240,00	CS ÚRS 2022 02	
			Online PSC	https://podminky.urs.cz/item/CS_URS_2022_02/771591242					
			VV	koupelna					
			VV	2	2,000				
			VV	Součet	2,000				
200	K	771591264	Izolace podlahy pod dlažbu těsnicemi izolačními pásy mezi podlahou a stěnou	m	7,620	104,00	792,48	CS ÚRS 2022 02	
			Online PSC	https://podminky.urs.cz/item/CS_URS_2022_02/771591264					
			VV	koupelna					
			VV	(1,51+2,3)*2	7,620				
			VV	Součet	7,620				
201	K	998771203	Přesun hmot pro podlahy z dlaždic stanovený procentní sazbou (%) z ceny vodorovná dopravní vzdálenost do 50 m v objektech výšky přes 12 do 24 m	%	5,000	112,10	560,50	CS ÚRS 2022 02	

PČ	Typ	Kód	Popis	MJ	Množství	J.cena [CZK]	Cena celkem [CZK]	Cenová soustava	
Online PSC			https://podminky.urs.cz/item/CS_URS_2022_02/998771292						
202	K	998771292	Přesun hmot pro podlahy z dlaždic stanovený procentní sazbou (%) z ceny Příplatek k cenám za zvětšený přesun přes vymezenou největší dopravní vzdálenost do 100 m	%	5,000	112,10	560,50	CS ÚRS 2022 02	
Online PSC			https://podminky.urs.cz/item/CS_URS_2022_02/998771292						
D	776	Podlahy povlakové					44 398,86		
203	K	776111117	Příprava podkladu broušení podlah stávajícího podkladu pro odstranění nerovnosti (diamantovým kotoučem)	m2	26,400	45,00	1 188,00	CS ÚRS 2022 02	
Online PSC			https://podminky.urs.cz/item/CS_URS_2022_02/776111117						
	VV		předsíň						
	VV		3,9		3,900				
	VV		obytná místnost						
	VV		19,9		19,900				
	VV		komora						
	VV		0,9		0,900				
	VV		balkon						
	VV		1,7		1,700				
	VV		Součet		26,400				
204	K	776111311	Příprava podkladu vysátí podlah	m2	26,400	11,00	290,40	CS ÚRS 2022 02	
Online PSC			https://podminky.urs.cz/item/CS_URS_2022_02/776111311						
	VV		předsíň						
	VV		3,9		3,900				
	VV		obytná místnost						
	VV		19,9		19,900				
	VV		komora						
	VV		0,9		0,900				
	VV		balkon						
	VV		1,7		1,700				
	VV		Součet		26,400				
205	K	776121112	Příprava podkladu penetrace vodou ředitelná podlah	m2	26,400	42,00	1 108,80	CS ÚRS 2022 02	
Online PSC			https://podminky.urs.cz/item/CS_URS_2022_02/776121112						
	VV		předsíň						
	VV		3,9		3,900				
	VV		obytná místnost						
	VV		19,9		19,900				
	VV		komora						
	VV		0,9		0,900				
	VV		balkon						
	VV		1,7		1,700				
	VV		Součet		26,400				
206	K	776121411	Příprava podkladu penetrace dvousložková podlah na dřevo (§pachtlováním)	m2	19,900	42,00	835,80	CS ÚRS 2022 02	
Online PSC			https://podminky.urs.cz/item/CS_URS_2022_02/776121411						
	VV		obytná místnost						
	VV		19,9		19,900				
	VV		Součet		19,900				
207	K	776131111	Příprava podkladu vyztužení podkladu armovacím pletivem ze skelných vláken	m2	19,900	98,00	1 950,20	CS ÚRS 2022 02	
Online PSC			https://podminky.urs.cz/item/CS_URS_2022_02/776131111						
	VV		obytná místnost						
	VV		19,9		19,900				
	VV		Součet		19,900				
208	K	776141111	Příprava podkladu vyrovnání samonivelační stěrkou podlah min pevnosti 20 MPa, tloušťky do 3 mm	m2	26,400	411,00	10 850,40	CS ÚRS 2022 02	
Online PSC			https://podminky.urs.cz/item/CS_URS_2022_02/776141111						
	VV		předsíň						
	VV		3,9		3,900				
	VV		obytná místnost						
	VV		19,9		19,900				
	VV		komora						
	VV		0,9		0,900				
	VV		balkon						
	VV		1,7		1,700				
	VV		Součet		26,400				
209	K	776201811	Demontáž povlakových podlahovin lepených ručně bez podložky	m2	45,400	65,00	2 951,00	CS ÚRS 2022 02	
Online PSC			https://podminky.urs.cz/item/CS_URS_2022_02/776201811						
	VV		předsíň						
	VV		3,9		3,900				
	VV		obytná místnost						
	VV		19,9*2		39,800				
	VV		balkon						
	VV		1,7		1,700				
	VV		Součet		45,400				
210	K	776221111	Montáž podlahovin z PVC lepením standardním lepidlem z pásů standardních	m2	26,400	212,00	5 596,80	CS ÚRS 2022 02	
Online PSC			https://podminky.urs.cz/item/CS_URS_2022_02/776221111						
	VV		předsíň						
	VV		3,9		3,900				
	VV		obytná místnost						
	VV		19,9		19,900				
	VV		komora						
	VV		0,9		0,900				
	VV		balkon						
	VV		1,7		1,700				
	VV		Součet		26,400				
211	M	28412245	krytina podlahová heterogenní š 1,5m tl 2mm	m2	30,360	400,00	12 144,00	CS ÚRS 2022 02	
	VV		26,4*1,15*Přepočtené koeficientem množství		30,360				
212	K	776410811	Demontáž soklíků nebo lišt pryžových nebo plastových	m	31,640	15,00	474,60	CS ÚRS 2022 02	
Online PSC			https://podminky.urs.cz/item/CS_URS_2022_02/776410811						

PČ	Typ	Kód	Popis	MJ	Množství	J.cena [CZK]	Cena celkem [CZK]	Cenová soustava
	VV		předsíň (2,8+1,38)*2		8,360			
	VV		obytná místnost (5,41+3,6)*2		18,020			
	VV		balkon (1,63+1)*2		5,260			
	VV		Součet		31,640			
213	K	776411111	Montáž soklíků lepením obvodových, výšky do 80 mm	m	35,540	48,00	1 705,92	CS ÚRS 2022 02
	Online PSC		https://podminky.urs.cz/item/CS_URS_2022_02/776411111					
	VV		předsíň (2,8+1,38)*2		8,360			
	VV		obytná místnost (5,41+3,6)*2		18,020			
	VV		komora (1,1+0,85)*2		3,900			
	VV		balkon (1,63+1)*2		5,260			
	VV		Součet		35,540			
214	M	28411009	lišta soklová PVC 18x80mm	m	38,383	33,00	1 266,64	CS ÚRS 2022 02
	VV		35,54*1,08 Přepočtené koeficientem množství		38,383			
215	K	998776203	Přesun hmot pro podlahy povlakové stanovený procentní sazbou (%) z ceny vodorovná dopravní vzdálenost do 50 m v objektech výšky přes 12 do 24 m	%	5,000	403,63	2 018,15	CS ÚRS 2022 02
	Online PSC		https://podminky.urs.cz/item/CS_URS_2022_02/998776203					
216	K	998776292	Přesun hmot pro podlahy povlakové stanovený procentní sazbou (%) z ceny Příplatek k cenám za zvětšený přesun přes vymezenou největší dopravní vzdálenost do 100 m	%	5,000	403,63	2 018,15	CS ÚRS 2022 02
	Online PSC		https://podminky.urs.cz/item/CS_URS_2022_02/998776292					
D	781		Dokončovací práce - obklady				34 425,47	
217	K	781111011	Příprava podkladu před provedením obkladu oprášení (ometení) stěny	m2	19,608	9,00	176,47	CS ÚRS 2022 02
	Online PSC		https://podminky.urs.cz/item/CS_URS_2022_02/781111011					
	VV		wc (0,87+0,95)*2*1,2		4,368			
	VV		koupelna (1,51+2,3)*2*2		15,240			
	VV		obytná místnost (0,6+1,5)*0,7					
	VV		Součet		19,608			
218	K	781131112	Izolace stěny pod obklad izolace nátěrem nebo stěrkou ve dvou vrstvách	m2	5,750	698,00	4 013,50	CS ÚRS 2022 02
	Online PSC		https://podminky.urs.cz/item/CS_URS_2022_02/781131112					
	VV		koupelna - sprchový kout (0,9*2+0,5)*2,5		5,750			
	VV		Součet		5,750			
219	K	781131232	Izolace stěny pod obklad izolace těsnícími izolačními pásy pro styčné nebo dilatační spáry	m	5,000	112,00	560,00	CS ÚRS 2022 02
	Online PSC		https://podminky.urs.cz/item/CS_URS_2022_02/781131232					
	VV		koupelna 2,5*2		5,000			
	VV		Součet		5,000			
220	K	781471810	Demontáž obkladů z dlaždic keramických kladených do malty	m2	21,031	169,00	3 554,24	CS ÚRS 2022 02
	Online PSC		https://podminky.urs.cz/item/CS_URS_2022_02/781471810					
	VV		wc (0,87+0,95)*2*1		3,640			
	VV		koupelna (1,51+2,3)*2*1,8		13,716			
	VV		obytná místnost 2,45*1,5		3,675			
	VV		Součet		21,031			
221	K	781473113	Montáž obkladů vnitřních stěn z dlaždic keramických lepených standardním lepidlem hladkých přes 12 do 19 ks/m2	m2	19,608	695,00	13 627,56	CS ÚRS 2022 02
	Online PSC		https://podminky.urs.cz/item/CS_URS_2022_02/781473113					
	VV		wc (0,87+0,95)*2*1,2		4,368			
	VV		koupelna (1,51+2,3)*2*2		15,240			
	VV		obytná místnost (0,6+1,5)*0,7					
	VV		Součet		19,608			
222	M	59761071	obklad keramický hladký přes 12 do 19ks/m2	m2	21,177	400,00	8 470,80	CS ÚRS 2022 02
	VV		19,608*1,08 Přepočtené koeficientem množství		21,177			
223	K	781493611	Obklad - dokončující práce montáž vanových dvířek plastových lepených s rámem	kus	1,000	333,00	333,00	CS ÚRS 2022 02
	Online PSC		https://podminky.urs.cz/item/CS_URS_2022_02/781493611					
	VV		koupelna - vodoměr 1		1,000			
	VV		Součet		1,000			
224	M	56245721	dvířka vanová bílá 300x300mm	kus	1,000	305,00	305,00	CS ÚRS 2022 02
225	K	781495115	Obklad - dokončující práce ostatní práce spárování silikonem	m	2,300	111,00	255,30	CS ÚRS 2022 02
	Online PSC		https://podminky.urs.cz/item/CS_URS_2022_02/781495115					
	VV		koupelna - sprchový kout 0,9+0,9+0,5		2,300			
	VV		Součet		2,300			
226	K	998781203	Přesun hmot pro obklady keramické stanovený procentní sazbou (%) z ceny vodorovná dopravní vzdálenost do 50 m v objektech výšky přes 12 do 24 m	%	5,000	312,96	1 564,80	CS ÚRS 2022 02

PČ	Typ	Kód	Popis	MJ	Množství	J.cena [CZK]	Cena celkem [CZK]	Cenová soustava	
Online PSC			https://podminky.urs.cz/item/CS_URS_2022_02/998781203						
227	K	998781292	Přesun hmot pro obklady keramické stanovený procentní sazbou (%) z ceny Příklad k cenám za zvětšený přesun přes vymezenou největší dopravní vzdálenost do 100 m	%	5,000	312,96	1 564,80	CS ÚRS 2022 02	
Online PSC			https://podminky.urs.cz/item/CS_URS_2022_02/998781292						
D	783	Dokončovací práce - nátěry					8 930,01		
228	K	783101201	Příprava podkladu truhlářských konstrukcí před provedením nátěru broušením smirkovým papírem nebo plátnem hrubé	m2	3,600	32,00	115,20	CS ÚRS 2022 02	
Online PSC			https://podminky.urs.cz/item/CS_URS_2022_02/783101201						
	VV		předsín						
	VV		(0,5*1,2)*2		1,200				
	VV		wc						
	VV		(0,5*1,2)*2*2		2,400				
	VV		Součet		3,600				
229	K	783101203	Příprava podkladu truhlářských konstrukcí před provedením nátěru broušením smirkovým papírem nebo plátnem jemné	m2	3,600	36,00	129,60	CS ÚRS 2022 02	
Online PSC			https://podminky.urs.cz/item/CS_URS_2022_02/783101203						
	VV		předsín						
	VV		(0,5*1,2)*2		1,200				
	VV		wc						
	VV		(0,5*1,2)*2*2		2,400				
	VV		Součet		3,600				
230	K	783101403	Příprava podkladu truhlářských konstrukcí před provedením nátěru oprášení	m2	3,600	4,00	14,40	CS ÚRS 2022 02	
Online PSC			https://podminky.urs.cz/item/CS_URS_2022_02/783101403						
	VV		předsín						
	VV		(0,5*1,2)*2		1,200				
	VV		wc						
	VV		(0,5*1,2)*2*2		2,400				
	VV		Součet		3,600				
231	K	783106805	Odstranění nátěrů z truhlářských konstrukcí opálením s obroušením	m2	3,600	72,00	259,20	CS ÚRS 2022 02	
Online PSC			https://podminky.urs.cz/item/CS_URS_2022_02/783106805						
	VV		předsín						
	VV		(0,5*1,2)*2		1,200				
	VV		wc						
	VV		(0,5*1,2)*2*2		2,400				
	VV		Součet		3,600				
232	K	783113101	Napouštěcí nátěr truhlářských konstrukcí jednonásobný syntetický	m2	3,600	112,00	403,20	CS ÚRS 2022 02	
Online PSC			https://podminky.urs.cz/item/CS_URS_2022_02/783113101						
	VV		předsín						
	VV		(0,5*1,2)*2		1,200				
	VV		wc						
	VV		(0,5*1,2)*2*2		2,400				
	VV		Součet		3,600				
233	K	783114101	Základní nátěr truhlářských konstrukcí jednonásobný syntetický	m2	3,600	159,00	572,40	CS ÚRS 2022 02	
Online PSC			https://podminky.urs.cz/item/CS_URS_2022_02/783114101						
	VV		předsín						
	VV		(0,5*1,2)*2		1,200				
	VV		wc						
	VV		(0,5*1,2)*2*2		2,400				
	VV		Součet		3,600				
234	K	783117101	Krycí nátěr truhlářských konstrukcí jednonásobný syntetický	m2	3,600	312,00	1 123,20	CS ÚRS 2022 02	
Online PSC			https://podminky.urs.cz/item/CS_URS_2022_02/783117101						
	VV		předsín						
	VV		(0,5*1,2)*2		1,200				
	VV		wc						
	VV		(0,5*1,2)*2*2		2,400				
	VV		Součet		3,600				
235	K	783118201	Lakovací nátěr truhlářských konstrukcí jednonásobný syntetický	m2	3,600	325,00	1 170,00	CS ÚRS 2022 02	
Online PSC			https://podminky.urs.cz/item/CS_URS_2022_02/783118201						
	VV		předsín						
	VV		(0,5*1,2)*2		1,200				
	VV		wc						
	VV		(0,5*1,2)*2*2		2,400				
	VV		Součet		3,600				
236	K	783305100	Provedení nátěru zámečnických konstrukcí mezinátěru jednonásobného	m2	6,895	245,00	1 689,28	CS ÚRS 2022 02	
Online PSC			https://podminky.urs.cz/item/CS_URS_2022_02/783305100						
	VV		nové záubně						
	VV		(0,8*1,97)*2		3,152				
	VV		(0,6*1,97)*2		2,364				
	VV		0,7*1,97		1,379				
	VV		Součet		6,895				
237	M	24623055	hmota nátěrová epoxidová vrchní (email) odstín bílý	kg	7,102	112,00	795,42	CS ÚRS 2022 02	
	VV		6,895*1,03 Přeypočetné koeficientem množství		7,102				
238	K	783307100	Provedení nátěru zámečnických konstrukcí krycího jednonásobného	m2	6,895	265,00	1 827,18	CS ÚRS 2022 02	
Online PSC			https://podminky.urs.cz/item/CS_URS_2022_02/783307100						
	VV		nové záubně						
	VV		(0,8*1,97)*2		3,152				
	VV		(0,6*1,97)*2		2,364				
	VV		0,7*1,97		1,379				
	VV		Součet		6,895				
239	M	24623055	hmota nátěrová epoxidová vrchní (email) odstín bílý	kg	7,102	117,00	830,93	CS ÚRS 2022 02	
	VV		6,895*1,03 Přeypočetné koeficientem množství		7,102				

PČ	Typ	Kód	Popis	MJ	Množství	J.cena [CZK]	Cena celkem [CZK]	Cenová soustava
		D 784	Dokončovací práce - malby a tapety				20 875,68	
240	K	784121001	Oškrabání malby v místnostech výšky do 3,80 m	m2	143,644	34,00	4 883,90	CS ÚRS 2022 01
		Online PSC	https://podminky.urs.cz/item/CS_URS_2022_01/784121001					
		VV	předsíň					
		VV	(2,8+1,38)*2*2,95		24,662			
		VV	3,9		3,900			
		VV	obytná místnost					
		VV	(5,41+3,6)*2*2,95		53,159			
		VV	19,9		19,900			
		VV	komora					
		VV	(1,1+0,85)*2*2,95		11,505			
		VV	0,9		0,900			
		VV	balkon					
		VV	(1,63+1*2)*2,95		10,709			
		VV	1,7		1,700			
		VV	koupelna					
		VV	(1,51+2,3)*2*0,95		7,239			
		VV	2,8		2,800			
		VV	wc					
		VV	(0,87+0,95)*2*1,75		6,370			
		VV	0,8		0,800			
		VV	Součet		143,644			
241	K	784121011	Rozmývání podkladu po oškrabání malby v místnostech výšky do 3,80 m	m2	143,644	11,00	1 580,08	CS ÚRS 2022 01
		Online PSC	https://podminky.urs.cz/item/CS_URS_2022_01/784121011					
		VV	předsíň					
		VV	(2,8+1,38)*2*2,95		24,662			
		VV	3,9		3,900			
		VV	obytná místnost					
		VV	(5,41+3,6)*2*2,95		53,159			
		VV	19,9		19,900			
		VV	komora					
		VV	(1,1+0,85)*2*2,95		11,505			
		VV	0,9		0,900			
		VV	balkon					
		VV	(1,63+1*2)*2,95		10,709			
		VV	1,7		1,700			
		VV	koupelna					
		VV	(1,51+2,3)*2*0,95		7,239			
		VV	2,8		2,800			
		VV	wc					
		VV	(0,87+0,95)*2*1,75		6,370			
		VV	0,8		0,800			
		VV	Součet		143,644			
242	K	784131101	Odstranění linkrustace v místnostech výšky do 3,80 m	m2	2,000	88,00	176,00	CS ÚRS 2022 02
		Online PSC	https://podminky.urs.cz/item/CS_URS_2022_02/784131101					
		VV	společné prostory u vstupních dveřích					
		VV	2		2,000			
		VV	Součet		2,000			
243	K	784171111	Zakrytí nemalovaných ploch (materiál ve specifikaci) včetně pozdějšího odkrytí svislých ploch např. stěn, oken, dveří v místnostech výšky do 3,80	m2	5,645	85,00	479,83	CS ÚRS 2022 02
		Online PSC	https://podminky.urs.cz/item/CS_URS_2022_02/784171111					
		VV	komora					
		VV	0,6*1,5		0,900			
		VV	balkon					
		VV	1,63*1,5		2,445			
		VV	obytná místnost					
		VV	1*2,3		2,300			
		VV	Součet		5,645			
244	M	28323153	folie pro malířské potřeby samolepicí 0,5mx100m	m2	6,210	14,00	86,94	CS ÚRS 2022 02
		VV	5,645*1,1 *Přepočtené koeficientem množství		6,210			
245	M	28323152	folie s papírovou samolepicí páskou pro vnitřní malířské potřeby 1,8mx33m	m	17,060	14,00	238,84	CS ÚRS 2022 02
		VV	komora					
		VV	(0,6+1,5)*2		4,200			
		VV	balkon					
		VV	(1,63+1,5)*2		6,260			
		VV	obytná místnost					
		VV	(1+2,3)*2		6,600			
		VV	Součet		17,060			
246	K	784181101	Penetrace podkladu jednonásobná základní akrylátová bezbarvá v místnostech výšky do 3,80 m	m2	143,644	36,00	5 171,18	CS ÚRS 2022 01
		Online PSC	https://podminky.urs.cz/item/CS_URS_2022_01/784181101					
		VV	předsíň					
		VV	(2,8+1,38)*2*2,95		24,662			
		VV	3,9		3,900			
		VV	obytná místnost					
		VV	(5,41+3,6)*2*2,95		53,159			
		VV	19,9		19,900			
		VV	komora					
		VV	(1,1+0,85)*2*2,95		11,505			
		VV	0,9		0,900			
		VV	balkon					
		VV	(1,63+1*2)*2,95		10,709			
		VV	1,7		1,700			
		VV	koupelna					
		VV	(1,51+2,3)*2*0,95		7,239			
		VV	2,8		2,800			
		VV	wc					
		VV	(0,87+0,95)*2*1,75		6,370			
		VV	0,8		0,800			
		VV	Součet		143,644			

PČ	Typ	Kód	Popis	MJ	Množství	J.cena [CZK]	Cena celkem [CZK]	Cenová soustava
247	K	784221101	Malby z malířských směsí otěruvzdorných za sucha dvojnásobné, bílé za sucha otěruvzdorné době v místnostech výšky do 3,80 m	m2	143,644	48,00	6 894,91	CS ÚRS 2022 01
		Online PSC	https://podminky.urs.cz/item/CS_URS_2022_01/784221101					
		VV	předsiň					
		VV	(2,8+1,38)*2*2,95		24,662			
		VV	3,9		3,900			
		VV	obytná místnost					
		VV	(5,41+3,6)*2*2,95		53,159			
		VV	19,9		19,900			
		VV	komora					
		VV	(1,1+0,85)*2*2,95		11,505			
		VV	0,9		0,900			
		VV	balkon					
		VV	(1,63+1*2)*2,95		10,709			
		VV	1,7		1,700			
		VV	koupelna					
		VV	(1,51+2,3)*2*0,95		7,239			
		VV	2,8		2,800			
		VV	wc					
		VV	(0,87+0,95)*2*1,75		6,370			
		VV	0,8		0,800			
		VV	Součet		143,644			
248	K	784660111	Linkrustace s vrchním nátěrem syntetickým v místnostech výšky do 3,80 m	m2	2,000	182,00	364,00	CS ÚRS 2022 02
		Online PSC	https://podminky.urs.cz/item/CS_URS_2022_02/784660111					
		VV	společné prostory u vstupních dveřích					
		VV	2		2,000			
		VV	Součet		2,000			
249	K	784660125	Linkrustace s vrchním nátěrem Příplatek k cenám linkrustace za provádění malé plochy při obnově nebo doplnění linkrusty v rozsahu plochy jednotlivě přes 0,5 do 1,0 m2	kus	2,000	500,00	1 000,00	CS ÚRS 2022 02
		Online PSC	https://podminky.urs.cz/item/CS_URS_2022_02/784660125					
		VV	společné prostory u vstupních dveřích					
		VV	2		2,000			
		VV	Součet		2,000			
D	787		Dokončovací práce - zasklívání				4 653,00	
250	K	787600801	Vysklívání oken a dveří skla plochého, plochy do 1 m2	m2	1,800	750,00	1 350,00	CS ÚRS 2022 02
		Online PSC	https://podminky.urs.cz/item/CS_URS_2022_02/787600801					
		VV	předsiň					
		VV	0,5*1,2		0,600			
		VV	wc					
		VV	(0,5*1,2)*2		1,200			
		VV	Součet		1,800			
251	K	787611214	Zasklívání oken a dveří deskami plochými plnými sklem plochým matovaným s podtmelením a ztmelením oken nebo dveří výškových, tl. 4 mm	m2	1,800	1 600,00	2 880,00	CS ÚRS 2022 02
		Online PSC	https://podminky.urs.cz/item/CS_URS_2022_02/787611214					
		VV	předsiň					
		VV	0,5*1,2		0,600			
		VV	wc					
		VV	(0,5*1,2)*2		1,200			
		VV	Součet		1,800			
252	K	998787203	Přesun hmot pro zasklívání stanovený procentní sazbou (%) z ceny vodorovná dopravní vzdálenost do 50 m v objektech výšky přes 12 do 24 m	%	5,000	42,30	211,50	CS ÚRS 2022 02
		Online PSC	https://podminky.urs.cz/item/CS_URS_2022_02/998787203					
253	K	998787292	Přesun hmot pro zasklívání stanovený procentní sazbou (%) z ceny Příplatek k cenám za zvětšený přesun přes vymezenou největší dopravní vzdálenost r ₀ 100 m	%	5,000	42,30	211,50	CS ÚRS 2022 02
		Online PSC	https://podminky.urs.cz/item/CS_URS_2022_02/998787292					
D	VRN		Vedlejší rozpočtové náklady				54 898,00	
D	VRN3		Zařízení staveniště				10 979,60	
254	K	031002000	Související práce pro zařízení staveniště	%	2,000	5 489,80	10 979,60	CS ÚRS 2022 02
		Online PSC	https://podminky.urs.cz/item/CS_URS_2022_02/031002000					
255	K	035002000	Pronájem ploch, objektů	%	0,000	5 489,80	0,00	CS ÚRS 2022 02
		Online PSC	https://podminky.urs.cz/item/CS_URS_2022_02/035002000					
D	VRN4		Inženýrská činnost				10 979,60	
256	K	049002000	Ostatní inženýrská činnost	%	2,000	5 489,80	10 979,60	CS ÚRS 2022 02
		Online PSC	https://podminky.urs.cz/item/CS_URS_2022_02/049002000					
D	VRN6		Územní vlivy				32 938,80	
257	K	065002000	Mimostaveništní doprava materiálů	%	6,000	5 489,80	32 938,80	CS ÚRS 2022 02
		Online PSC	https://podminky.urs.cz/item/CS_URS_2022_02/065002000					

REKAPITULACE STAVBY

Kód: 2022/098

Stavba: Oprava volného bytu č.8 Vršovická 840/42 Praha 10 - Vršovice

KSO:
Místo: Vršovická 840/42 Praha

CC-CZ:
Datum: 27.10.2023

Zadavatel:
Úřad městské části Praha 10, Vršovická 68, Praha 10

IC:
DIČ:

Uchazeč:
SMART SBD s.r.o.

IC: 04212223
DIČ: CZ04212223

Projektant:
Ing. Lenka Poláková, Lhotecká 55, D. Břežany

IC:
DIČ:

Zpracovatel:

IC:
DIČ:

Poznámka:

Soupis prací je sestaven s využitím Cenové soustavy URS. Položky, které pochází z této cenové soustavy, jsou ve sloupci 'Cenová soustava' označeny popisem 'CS ÚRS' a úrovní příslušného kalendářního pololetí. Veškeré další informace vymezení popis a podmínky použití těchto položek z Cenové soustavy, které nejsou uvedeny přímo v soupisu prací, jsou neomezeně dále k dispozici na webu odminkv.urs.cz.

Cena bez DPH			603 875,96
	Sazba daně	Základ daně	Výše daně
DPH základní	21,00%	0,00	0,00
DPH snížená	15,00%	603 875,96	90 581,39
Cena s DPH v CZK			694 457,35

REKAPITULACE OBJEKTŮ STAVBY A SOUPISŮ PRACÍ

Kód: 2022/098

Stavba: Oprava volného bytu č.8 Vršovická 840/42 Praha 10 - Vršovice

Místo: Vršovická 840/42 Praha

Datum:

27.10.2023

Zadavatel: Úřad městské části Praha 10, Vršovická 68, Praha 10

Projektant:

Ing. Lenka
Poláková, Lhotecká
55, D. Břežany

Uchazeč: SMART SBD s.r.o.

Zpracovatel:



Kód	Popis	Cena bez DPH [CZK]	Cena s DPH [CZK]	Typ
-----	-------	--------------------	------------------	-----

Náklady stavby celkem

603 875,96

694 457,35

2022/098

Oprava volného bytu č.8 Vršovická 840/42 Praha
10 - Vršovice

603 875,96

694 457,35

STA