



# Smlouva o dílo

č. 2023/OBN/1827

## **Městská část Praha 10**

se sídlem Vinohradská 3218/169,

100 00 Praha 10

IČO: 00063941, DIČ: CZ00063941

bankovní spojení: Česká spořitelna a.s., pobočka Praha 10, Vršovické nám. č 67

č účtu: 9021-2000 7333 69/ 0800

Osoby oprávněné k jednání ve věcech smluvních: Ing. Roman Březina vedoucí odboru bytů a nebytových prostor

Osoby oprávněné k jednání ve věcech technických s právem odsouhlasit faktury, změny, vícepráce a převzít dílo: Markéta Troníčková, referentka OBN/oddělení bytů a nebytových prostor

(dále jen objednatel)

\* a

## **ESTA spol. s r.o.**

se sídlem: Gregorova 2087/1, Praha 4, 148 00

zastoupená: Jiřím Rašovským, jednatelem

zapsaná v OR, vedeném soudem v Praze, oddíl C, vložka 12669

IČ: 47118938

DIČ: CZ47118938

bankovní spojení: KB

č. účtu: 105406111/0100

(dále jen zhotovitel)

uzavírají dnešního dne, měsíce a roku tuto smlouvu o dílo:

## **I.**

### **Předmět smlouvy**

**1. Předmětem této smlouvy je oprava volného bytu č.14, přesná specifikace místa díla ul. Na Hroudě 1278/5, k.ú. Vršovice, Praha 10.**

Jedná se o následující práce: bourací práce a demontáže, zednické práce, opravy podlah, zámečnické a truhlářské opravy, malířské a lakýrnické práce opravy elektroinstalace, plynoinstalace, vodovodu a kanalizace.

**2. Vlastní rozsah prací je dán cenovou nabídkou na oprava volného bytu č.14, přesná specifikace místa díla ul. Na Hroudě 1278/5, k.ú. Vršovice, Praha 10, která je nedílnou součástí této smlouvy jako příloha č. 1 a dále projektovou dokumentací na opravu volného bytu zpracovanou projektantem Ing. Polákovou v 1/2022.**

**3. Zhotovitel se zavazuje provést na vlastní náklady a nebezpečí pro objednatele dílo za podmínek stanovených ve smlouvě a objednatel se mu zavazuje za to zaplatit cenu za podmínek ve smlouvě stanovených.**

## II.

### Čas plnění

1. Zhotovitel se zavazuje provést dílo dle článku I. této smlouvy ve lhůtě **62 dnů**. Zhotovitel splní svou povinnost provést dílo jeho řádným ukončením v rozsahu dle této smlouvy a předáním předmětu díla objednateli písemným protokolem podepsaným oběma smluvními stranami.
2. Objednatel je povinen dílo převzít a zaplatit cenu za jeho provedení, stanovenou touto smlouvou pouze v případě, že na něm v době převzetí nebudou zjištěny vady a nedodělky, či jiné nedostatky, bránící řádnému a bezpečnému užívání díla.
3. Zhotovitel je povinen písemně oznámit objednateli, nejpozději 10 dnů předem, kdy bude dílo připraveno k předání.

## III.

### Cena plnění

1. Smluvní strany se dohodly na celkové pevné ceně za provedení díla dle této smlouvy ve výši:

**Cena bez DPH**

**689 816,07 Kč**

slovy: / šest set osmdesát devět tisíc osm set šestnáct korun českých sedm haléřů/

**DPH ze základu 689 816,07 Kč bude vyčíslena v zákonné výši k termínu zdanitelného plnění a to v příslušné sazbě, dle zákona č. 235/2004 Sb., „O dani z přidané hodnoty“, ve znění pozdějších předpisů.**

2. Výše uvedená pevná cena zahrnuje všechny náklady potřebné k provedení díla dle této smlouvy, realizaci a předání řádně provedeného díla zhotovitelem objednateli, jakož i náklady na vybudování, provoz, údržbu, zařízení a vyklizení staveniště a zahrnuje náklady na skládkování.

3. Smluvní strany se dohodly, že pevná cena za řádně provedené dílo podle této smlouvy bude zaplácena na účet zhotovitele takto:

- a) veškeré faktury mohou být vystaveny a proplaceny jen v rozsahu skutečně provedených prací. Soupis provedených prací, potvrzený zástupcem objednatele bude nedílnou součástí každé takovéto faktury. Nedílnou součástí každé faktury bude zjišťovací protokol se soupisem skutečně provedených prací a zabudovanosti jednotlivých zařízení odsouhlasený technickým dozorem objednatele. Objednatel zálohy neposkytuje.
- b) závěrečná faktura bude vystavena zhotovitelem do 15 dnů od odevzdání díla zhotovitelem a jeho převzetí objednatel a budou v ní vypořádány všechny dosud proplacené faktury. Součástí závěrečné faktury bude doklad o vyrovnání spotřebovaných médií.
- c) zhotovitel má právo fakturovat jen do výše 90% smluvní ceny. Zbývajících 10% pevné ceny uhradí objednatel po odstranění poslední vady a nedodělku, uvedené v přijímacím protokolu.
- d) splatnost všech faktur je 30 dnů od doručení faktury objednateli.

4. Práce objednatel dodatečně písemně vyžádané nad rozsah předpokládaný projektem nebo výzvou více zájemcům, uhradí objednatel po vzájemné písemné dohodě o jejich rozsahu a ceně. S realizací víceprací zhotovitel nezapočne před uzavřením této písemné dohody. Skutečnosti rozhodné pro účtování víceprací zaznamenávají smluvní strany do stavebního deníku. Odsouhlasené zápisy jsou závazným podkladem pro účtování a úhradu víceprací.

5. Objednatel se zavazuje, že řádně provedené a dokončené dílo převezme a zaplatí za něj smluvní cenu.

## IV.

### Závazky zhotovitele

1. zhotovitel je povinen provést dílo podle této smlouvy, tj. veškeré práce a dodávky kompletně v patřičné kvalitě a včas a to v souladu se zadávací dokumentací uvedenou v čl. I. této smlouvy, platnými právními předpisy a technickými normami. Zhotovitel je povinen upozornit objednatele na případné vady projektové dokumentace a to neprodleně po jejich zjištění.
2. při realizaci staveb je zhotovitel povinen si počínat s odbornou péčí, bude chránit zájmy i majetek objednatele, omezí v možné míře negativní dopady stavební činnosti na okolí. Za škodu, kterou způsobí na majetku objednatele či třetích osob v souvislosti s prováděním shora popsáného díla, odpovídá v plném rozsahu.
3. zhotovitel odpovídá za pořádek a čistotu na staveništi, které bylo zhotoviteli předáno objednatelem, a je povinen na své náklady odstraňovat odpady a nečistoty vzniklé jeho pracemi. Totéž se týká zamezení znečišťování prostor a vozovek mimo staveniště vlivem své činnosti dle předpisů platných na území obce hl. m. Prahy.
4. zhotovitel se zavazuje vyzvat objednatele písemně zápisem ve stavebním deníku k prověření všech prací, které mají být podle popisu v zadávací dokumentaci zakryty. Předepsané zkoušky, prokazující bezchybnost provedení částí díla, musí být provedeny před jejich zakrytím jinými konstrukcemi. Nejpozději do 7 kalendářních dnu po předání a převzetí díla je zhotovitel povinen zcela vyklidit staveniště a vyklizené je předat objednateli.
5. zhotovitel je povinen vést ode dne převzetí staveniště stavební deník. Do stavebního deníku se zapisují všechny skutečnosti rozhodné pro plnění smlouvy, zejména údaje o časovém postupu prací a jejich jakosti, jakož i zdůvodnění odchylek provádění díla od zadávací dokumentace. Objednatel je povinen sledovat obsah deníku a k jeho zápisům připojovat své stanovisko. Zhotovitel je povinen uchovat stavební deník 10 let od předání a převzetí díla dle této smlouvy. První kopie stavebního (montážního) deníku předá zhotovitel objednateli nejpozději s předávacím protokolem. Zhotovitel předá objednateli všechny potřebné doklady jako např. výchozí revize, protokoly o zkouškách, certifikáty materiálů, zjednodušenou dokumentaci stávajícího stavu.
6. pro realizaci díla je nutno zajistit odběr el. energie formou vlastního elektroměru a se správnou firmou dohodnout prostory pro zařízení staveniště, způsob úhrady za odběr vody, zvýšené náklady na úklid a osvětlení. Pro dopravu materiálu nelze používat osobní výtahy v domech.
7. zhotovitel je povinen vývěskou v domě (popřípadě jednotlivých domech), umístěnou na viditelném místě, seznámit nájemce s rozsahem prováděných prací a konečným termínem dokončení díla. Vývěska bude opatřena razítkem a podpisem zhotovitele.

## V.

### Smluvní pokuty

1. Zhotovitel je povinen uhradit objednateli smluvní pokutu ve výši 1 000,- Kč za každý započatý den prodlení za:
  - a) nedodržení konečného termínu dokončení díla
  - b) za prodlení s odstraněním vad a nedodělků v termínech stanovených ve stavebním deníku.
2. Zhotovitel je oprávněn uložit objednateli úrok z prodlení ve výši 0,05 % z fakturované částky za každý den prodlení ode dne splatnosti řádně vystavené faktury.

## VI.

### Záruční doba a odpovědnost za vady

1. Zhotovitel odpovídá za to, že předmět této smlouvy je zhotoven podle předané zadávací dokumentace, stavebního povolení a podmínek stanovených touto smlouvou a v záruční době bude mít vlastnosti obvyklé či v této smlouvě dohodnuté.
2. Záruční doba je stanovena na **60 měsíců** na veškeré práce. Záruční doba začíná běžet dnem předání a převzetí díla objednatelem.
3. Zhotovitel odpovídá za vady díla dle příslušných ustanovení platného právního řádu.

## VII.

### Odstoupení od smlouvy

Smluvní strany se dohodly, že za podstatné porušení smluvních povinností dle této smlouvy, které může být důvodem k odstoupení od smlouvy, bude považováno ze strany objednatele:

- zhotovitel je v prodlení s konečným termínem předání dokončeného díla více než sedm kalendářních dnů.
- zhotovitel je v prodlení s plněním předmětu díla dle této smlouvy o více než sedm kalendářních dnů.
- zhotovitel neprovede dílo v kvalitě dle schválené PD, dle stavebního povolení, platných právních předpisů a technických norem.
- zhotovitel bez vážných důvodů přerušil práce na díle na dobu delší než sedm kalendářních dnů.
- zhotovitel si při realizaci nepočíná s odbornou péčí, nechrání zájmy a majetek objednatele, případně třetích osob a neomezuje v možné míře negativní dopady stavební činnosti na okolí

## VIII.

### Ostatní ujednání

1. Zhotovitel prohlašuje, že má oprávnění vykonávat živnost v rozsahu předmětu této smlouvy.
2. Do funkce technického dozoru objednatele (dále TDO) byly objednatelem jmenovány paní **Markéta Troníčková, tel. 267 093 314** za ÚMČ Praha 10 a za správní firmu **PRAHA 10 – Majetková, a.s.**
3. Technický dozor je oprávněn zejména:
  - zastupovat objednatele ve věcech technických při jednáních se zhotovitelem a stavebním úřadem
  - na vyzvání učiněné zhotovitelem nejméně 3 dny předem přebírat práce a dodávky, které budou v dalším postupu realizace díla zakryty
  - provádět kontrolu kvality díla
  - provádět kontrolu odstraňování vad a nedodělků, včetně potvrzení jejich odstranění
  - vydat souhlasné stanovisko k protokolu o předání a převzetí dokončeného díla
  - kontrolovat a stvrzovat zápisem do stavebního deníku dodržování postupu prací podle zadávací dokumentace, případně dalších požadavků objednatele
  - kontrolovat a stvrzovat soupisy provedených prací zhotovitele a přebírat jeho faktury
  - potvrdit protokol o předání a převzetí staveniště

4. Funkcí stavbyvedoucího bude jako osoba určená zhotovitelem vykonávat pan **Jiří Rašovský**, tel:

5. Osobou odpovědnou, u které budou uplatňovány vady a nedodělky objednatelem, je ze strany zhotovitele pan **Jiří Rašovský**

## IX.

### Závěrečná ustanovení

1. Smlouva nabývá platnosti dnem jejího podpisu oběma smluvními stranami.
2. Smlouva bude uveřejněna v Registru smluv. Uveřejnění zajistí objednatel.
3. Smlouva nabývá účinnosti dnem jejího zveřejnění v Registru smluv v souladu se zákonem č. 340/2015 Sb., o zvláštních podmínkách účinnosti některých smluv, uveřejňování těchto smluv a o registru smluv (zákon o registru smluv).
4. Smlouvu lze měnit a doplňovat po dohodě smluvních stran formou písemných dodatků k této smlouvě, podepsaných oběma stranami.
5. Otázky neupravené touto smlouvou se řídí ustanoveními občanského zákoníku a platného právního řádu.
6. Smlouva se vyhotovuje ve třech exemplářích, objednatel obdrží dvě paré a zhotovitel jedno paré.
7. Účastníci smlouvu přečetli a s jejím obsahem souhlasí, což stvrzují svými podpisy.

Datum: 06-11-2023

objednatel



zhotovitel

ESTA spol. s r. o.  
Stavební a obchodní společnost  
146 00 Praha 4; Gregorova 2027/1  
IČ: 47118938; DIČ: CZ47118938





# KRYCÍ LIST SOUPISU PRACÍ

Stavba:

**Oprava volného bytu č.14 Na Hroudě 1278/5 Praha 10 - Vršovice**

KSO:

Místo: Na Hroudě 1278/5 Praha

CC-CZ:

Datum: 28.10.2023

Zadavatel:

Úřad městské části Praha 10, Vršovická 68, Praha 10

IČ:

DIČ:

Uchazeč:

ESTA spol.s r.o., Gregorova 2087/1, Praha 4

IČ:

47118938

DIČ:

CZ47118938

Projektant:

Ing. Lenka Poláková, Lhotecká 55, D. Břežany

IČ:

DIČ:

Zpracovatel:

IČ:

DIČ:

Poznámka:

Soupis prací je sestaven s využitím Cenové soustavy ÚRS. Položky, které pochází z této cenové soustavy, jsou ve sloupci 'Cenová soustava' označeny popisem 'CS ÚRS' a úrovni příslušného kalendářního pololetí. Veškeré další informace vymezení popis a podmínky použití těchto položek z Cenové soustavy, které nejsou uvedeny přímo v soupisu prací, jsou neomezeně dále k dispozici na webu podmínky.urs.cz.

<b>Cena bez DPH</b>			<b>689 816,07</b>
	<b>Základ daně</b>	<b>Sazba daně</b>	<b>Výše daně</b>
DPH základní	0,00	21,00%	0,00
snížená	689 816,07	15,00%	103 472,41
<b>Cena s DPH</b>	<b>v</b>	<b>CZK</b>	<b>793 288,48</b>

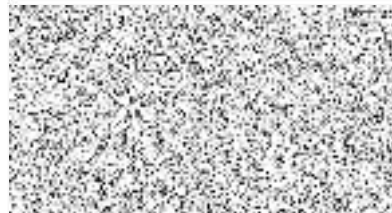

ESTA spol. s r. o.  
stavební a obchodní společnost  
148 00 Praha 4; Gregorova 2087/1  
IČ: 47118938; DIČ: CZ47118938



# REKAPITULACE ČLENĚNÍ SOUPISU PRACÍ

Stavba:

**Oprava volného bytu č.14 Na Hroudě 1278/5 Praha 10 - Vršovice**

Místo: Na Hroudě 1278/5 Praha

Datum: 28.10.2023

Zadavatel: Úřad městské části Praha 10, Vršovická 68, Praha 10

Ing. Lenka  
Poláková, Lhotecká  
55, D. Břežany

Uchazeč: ESTA spol.s r.o., Gregorova 2087/1, Praha 4

Zpracovatel:

Kód dílu - Popis

Cena celkem [CZK]

## Náklady stavby celkem

**689 816,07**

### HSV - Práce a dodávky HSV

179 763,71

1 - Přidružené pomocné práce	27 390,00
3 - Svislé a kompletní konstrukce	5 138,71
6 - Úpravy povrchů, podlahy a osazování výplní	45 118,63
9 - Ostatní konstrukce a práce, bourání	62 376,71
997 - Přesun sutě	38 364,00
998 - Přesun hmot	1 375,66

### PSV - Práce a dodávky PSV

443 252,36

713 - Izolace tepelné	0,00
721 - Zdravotechnika - vnitřní kanalizace	4 785,00
722 - Zdravotechnika - vnitřní vodovod	12 167,60
723 - Zdravotechnika - vnitřní plynovod	6 790,00
725 - Zdravotechnika - zařizovací předměty	36 480,00
734 - Ústřední vytápění - armatury	1 750,00
735 - Ústřední vytápění - otopná tělesa	3 170,00
741 - Elektroinstalace - silnoproud	92 455,00
742 - Elektroinstalace - slaboproud	3 625,50
751 - Vzduchotechnika	5 610,00
762 - Konstrukce tesařské	16 945,60
763 - Konstrukce suché výstavby	15 115,50
766 - Konstrukce truhlářské	69 500,00
767 - Konstrukce zámečnické	2 080,00
771 - Podlahy z dlaždic	12 000,50
775 - Podlahy skládané	2 028,00
776 - Podlahy povlakové	56 884,70
781 - Dokončovací práce - obklady	21 469,93
783 - Dokončovací práce - nátěry	16 006,37
784 - Dokončovací práce - malby a tapety	64 388,66

### M - Práce a dodávky M

2 900,00

58-M - Revize vyhrazených technických zařízení	2 900,00
--	----------

### HZS - Hodinové zúčtovací sazby

2 400,00

### VRN - Vedlejší rozpočtové náklady

61 500,00

VRN3 - Zařízení staveniště	33 000,00
VRN4 - Inženýrská činnost	10 000,00
VRN6 - Územní vlivy	18 500,00

# SOUPIS PRACÍ

Stavba:

Oprava volného bytu č.14 Na Hroudě 1278/5 Praha 10 - Vršovice

Místo: Na Hroudě 1278/5 Praha

Datum: 28.10.2023

Zadavatel: Úřad městské části Praha 10, Vršovická 68, Praha 10

Projektant: Ing. Lenka Poláková, Lhotecká 55, D. Břežany

Uchazeč: ESTA spol.s r.o., Gregorova 2087/1, Praha 4

Zpracovatel:

PČ	Typ	Kód	Popis	MJ	Množství	J.cena [CZK]	Cena celkem [CZK]	Cenová soustava
----	-----	-----	-------	----	----------	--------------	-------------------	-----------------

## Náklady soupisu celkem

**689 816,07**

D	HSV	Práce a dodávky HSV					179 763,71	
D	1	Přidružené pomocné práce					27 390,00	
1	K	11000-R	Výklizení a vyčištění sklepní koje včetně ekologické likvidace odpadu a přesunu hmot	soubor	1,000	390,00	390,00	
			sklepní koje náležící k bytu					
			1		1,000			
			Součet		1,000			
2	K	11001-R	Demontáž všech doplňků stěn, police, háčky a pod. včetně ekologické likvidace a přesunu hmot	soubor	1,000	5 700,00	5 700,00	
3	K	11002-R	Ochrana stávajících oken a jejich vyčištění	soubor	1,000	2 200,00	2 200,00	
4	K	11003-R	Stavební přípomocce pro řemesla ZTI, elektro, plyn a topení. Sekání šlyců a prostupů, zazdívká šlyců a prostupů, úklid	soubor	1,000	18 900,00	18 900,00	
5	K	11004-R	Vnitřní žaluzie - oprava vodičích šnúrek, vyčištění	soubor	1,000	200,00	200,00	

D	3	Svislé a kompletní konstrukce					5 138,71	
6	K	342272205	Příčky z párobetonových tvárníc hladkých na tenké maltové lože objemová hmotnost do 500 kg/m3, tloušťka příčky 50 mm	m2	2,187	850,00	1 858,95	CS ÚRS 2022 01
			<a href="https://podminky.urs.cz/item/CS_URS_2022_01/342272205">https://podminky.urs.cz/item/CS_URS_2022_01/342272205</a>					
			wc - instalační předstěna					
			0,81*2,7		2,187			
			Součet		2,187			
7	K	342291121	Ukotvení příček plochými kotvami, do konstrukce cihelné	m	5,400	150,00	810,00	CS ÚRS 2022 01
			<a href="https://podminky.urs.cz/item/CS_URS_2022_01/342291121">https://podminky.urs.cz/item/CS_URS_2022_01/342291121</a>					
			wc - instalační předstěna					
			2,7*2		5,400			
			Součet		5,400			
8	K	342291141	Ukotvení příček expanzní maltou, tl. příčky do 100 mm	m	0,810	100,00	81,00	CS ÚRS 2022 01
			<a href="https://podminky.urs.cz/item/CS_URS_2022_01/342291141">https://podminky.urs.cz/item/CS_URS_2022_01/342291141</a>					
			wc - instalační předstěna					
			0,81		0,810			
			Součet		0,810			
9	K	346244357	Obezdvíka koupelňových van ploch zaoblených z přesných párobetonových tvárníc, na tenké maltové lože, tl. 75 mm	m2	2,684	890,00	2 388,76	CS ÚRS 2022 01
			<a href="https://podminky.urs.cz/item/CS_URS_2022_01/346244357">https://podminky.urs.cz/item/CS_URS_2022_01/346244357</a>					
			(1,74+0,7)*2*0,55		2,684			
			Součet		2,684			

D	6	Úpravy povrchů, podlahy a osazování výplní					45 118,63	
10	K	611142001	Potažení vnitřních ploch pletivem v ploše nebo pruzích, na plném podkladu sklovláknitým vtlačněním do tmelu stropů	m2	12,000	190,00	2 280,00	CS ÚRS 2022 01
			<a href="https://podminky.urs.cz/item/CS_URS_2022_01/611142001">https://podminky.urs.cz/item/CS_URS_2022_01/611142001</a>					
			přechod mezi novou a stávající omítkou vzniklý při opravách					
			12		12,000			
			Součet		12,000			
11	K	611315421	Oprava vápenné omítky vnitřních ploch štukové dvouvrstvé, tloušťky do 20 mm a tloušťky štuky do 3 mm stropů, v rozsahu opravované plochy do 10%	m2	48,200	50,00	2 410,00	CS ÚRS 2022 01
			<a href="https://podminky.urs.cz/item/CS_URS_2022_01/611315421">https://podminky.urs.cz/item/CS_URS_2022_01/611315421</a>					
			pokoj		18,6		18,600	
			koupelna		2,6		2,600	
			wc		1		1,000	
			komora		1,4		1,400	
			kuchyně		9,8		9,800	
			pokoj		14,8		14,800	
			Součet		48,200		48,200	
12	K	611325121	Vápenocementová omítká rýh štuková ve stropech, šířky rýhy do 150 mm	m2	10,000	180,00	1 800,00	CS ÚRS 2022 01
			<a href="https://podminky.urs.cz/item/CS_URS_2022_01/611325121">https://podminky.urs.cz/item/CS_URS_2022_01/611325121</a>					
			elektroinstalace					
			10		10,000			
			Součet		10,000		10,000	



PČ	Typ	Kód	Popis	MJ	Množství	J.cena [CZK]	Cena celkem [CZK]	Cenová soustava
13	K	612142001	Potažení vnitřních ploch pletivem v ploše nebo pruzích, na plném podkladu sklovláknitým vtačením do tmelu stěn	m2	51,072	180,00	9 192,96	CS ÚRS 2022 01
	Online PSC		<a href="https://podminky.urs.cz/item/CS_URS_2022_01/612142001">https://podminky.urs.cz/item/CS_URS_2022_01/612142001</a>					
	VV		přechod mezi novou a stávající omítkou vzniklý při opravách		40,000			
	VV		40					
	VV		wc - instalační předstěna		2,187			
	VV		0,81*2,7					
	VV		koupelna - vana		0,957			
	VV		1,74*0,55					
	VV		zateplení parapetu					
	VV		kuchyně a pokoj		4,400			
	VV		(1*2,2)*2					
	VV		(0,33*2,2)*2		1,452			
	VV		pokoj		2,076			
	VV		(1*1,35)+(0,33*2,2)					
	VV		Součet		51,072			
14	K	612311131	Potažení vnitřních ploch vápenným štukem tloušťky do 3 mm svislých konstrukcí stěn	m2	12,973	170,00	2 205,41	CS ÚRS 2022 01
	Online PSC		<a href="https://podminky.urs.cz/item/CS_URS_2022_01/612311131">https://podminky.urs.cz/item/CS_URS_2022_01/612311131</a>					
	VV		wc - instalační předstěna		1,215			
	VV		0,81*1,5					
	VV		zateplení parapetu					
	VV		kuchyně a pokoj		4,400			
	VV		(1*2,2)*2		1,452			
	VV		(0,33*2,2)*2					
	VV		pokoj		2,076			
	VV		(1*1,35)+(0,33*2,2)					
	VV		kuchyně - plocha po původních obkladech		3,830			
	VV		(0,6+2,63+0,6)*1					
	VV		Součet		12,973			
15	K	612315422	Oprava vápenné omítky vnitřních ploch štukové dvouvrstvě, tloušťky do 20 mm a tloušťky štuky do 3 mm stěn, v rozsahu opravované plochy přes 10 do 30%	m2	197,569	95,00	18 769,06	CS ÚRS 2022 01
	Online PSC		<a href="https://podminky.urs.cz/item/CS_URS_2022_01/612315422">https://podminky.urs.cz/item/CS_URS_2022_01/612315422</a>					
	VV		předstěna		46,764			
	VV		(5,27+3,39)*2*2,7					
	VV		pokoj		46,060			
	VV		(3,35+5,55)*2*2,7					
	VV		koupelna		4,564			
	VV		(1,74+1,52)*2*0,7					
	VV		wc		4,815			
	VV		(1,2*2+0,81)*1,5					
	VV		komora		13,662			
	VV		(1,74+0,79)*2*2,7					
	VV		kuchyně		36,180			
	VV		(3,47+3,23)*2*2,7					
	VV		pokoj		43,524			
	VV		(4,63+3,43)*2*2,7		197,569			
	VV		Součet					
16	K	612321121	Omítka vápenocementová vnitřních ploch nanášená ručně jednovrstvě, tloušťky do 10 mm hladká svislých konstrukcí stěn	m2	22,814	250,00	5 703,50	CS ÚRS 2022 01
	Online PSC		<a href="https://podminky.urs.cz/item/CS_URS_2022_01/612321121">https://podminky.urs.cz/item/CS_URS_2022_01/612321121</a>					
	VV		plocha pro nové obklady a nebo po původních obkladech					
	VV		koupelna		13,040			
	VV		(1,74+1,52)*2*2					
	VV		wc		4,824			
	VV		(1,2+0,81)*2*1,2					
	VV		kuchyně		4,950			
	VV		(0,6+2,1+0,6)*1,5		22,814			
	VV		Součet					
17	K	612321191	Omítka vápenocementová vnitřních ploch nanášená ručně. Příplatek k cenám za každých dalších i započatých 5 mm tloušťky omítky přes 10 mm stěn	m2	22,814	50,00	1 140,70	CS ÚRS 2022 01
	Online PSC		<a href="https://podminky.urs.cz/item/CS_URS_2022_01/612321191">https://podminky.urs.cz/item/CS_URS_2022_01/612321191</a>					
	VV		plocha pro nové obklady a nebo po původních obkladech					
	VV		koupelna		13,040			
	VV		(1,74+1,52)*2*2					
	VV		wc		4,824			
	VV		(1,2+0,81)*2*1,2					
	VV		kuchyně		4,950			
	VV		(0,6+2,1+0,6)*1,5		22,814			
	VV		Součet					
18	K	612325121	Vápenocementová omítka rýh štuková ve stěnách, šířky rýhy do 150 mm	m2	18,000	75,00	1 350,00	CS ÚRS 2022 01
	Online PSC		<a href="https://podminky.urs.cz/item/CS_URS_2022_01/612325121">https://podminky.urs.cz/item/CS_URS_2022_01/612325121</a>					
	VV		elektroinstalace		18,000			
	VV		120*0,15		18,000			
	VV		Součet					
19	K	612325122	Vápenocementová omítka rýh štuková ve stěnách, šířky rýhy přes 150 do 300 mm	m2	3,000	89,00	267,00	CS ÚRS 2022 01
	Online PSC		<a href="https://podminky.urs.cz/item/CS_URS_2022_01/612325122">https://podminky.urs.cz/item/CS_URS_2022_01/612325122</a>					
	VV		kanalizace a voda		3,000			
	VV		10*0,3		3,000			
	VV		Součet					
D	9		Ostatní konstrukce a práce, bourání				62 376,71	
20	K	949101111	Lešení pomocné pracovní pro objekty pozemních staveb pro zatížení do 150 kg/m2, o výšce lešeňové podlahy do 1,9 m	m2	118,600	180,00	21 348,00	CS ÚRS 2022 01
	Online PSC		<a href="https://podminky.urs.cz/item/CS_URS_2022_01/949101111">https://podminky.urs.cz/item/CS_URS_2022_01/949101111</a>					
	VV		předstěna		10,500			
	VV		10,5					

PČ	Typ	Kód	Popis	MJ	Množství	J.cena [CZK]	Cena celkem [CZK]	Cenová soustava
	VV		pokoje					
	VV		18,7+15,1		33,800			
	VV		koupelna					
	VV		2,6		2,600			
	VV		wc					
	VV		1		1,000			
	VV		komora					
	VV		1,4		1,400			
	VV		kuchyň					
	VV		10		10,000			
	VV		Mezisoučet		59,300			
	VV		59,3*2		118,600			
21	K	952901111	Vyčištění budov nebo objektů před předáním do užívání budov bytové nebo občanské výstavby, světlé výšky podlaží do 4 m	m2	61,500	35,00	2 152,50	CS ÚRS 2022 01
	Online PSC		<a href="https://podminky.urs.cz/item/CS_URS_2022_01/952901111">https://podminky.urs.cz/item/CS_URS_2022_01/952901111</a>					
	VV		balkon					
	VV		2,2		2,200			
	VV		předsíň					
	VV		10,5		10,500			
	VV		pokoje					
	VV		18,7+15,1		33,800			
	VV		koupelna					
	VV		2,6		2,600			
	VV		wc					
	VV		1		1,000			
	VV		komora					
	VV		1,4		1,400			
	VV		kuchyň					
	VV		10		10,000			
	VV		Součet		61,500			
22	K	952902021	Čištění budov při provádění oprav a udržovacích prací podlah hladkých zametením	m2	600,000	4,50	2 700,00	CS ÚRS 2022 01
	Online PSC		<a href="https://podminky.urs.cz/item/CS_URS_2022_01/952902021">https://podminky.urs.cz/item/CS_URS_2022_01/952902021</a>					
	VV		společné prostory domu každý den po skončení pracovní doby					
	VV		600		600,000			
	VV		Součet		600,000			
23	K	952902031	Čištění budov při provádění oprav a udržovacích prací podlah hladkých omytím	m2	250,000	2,50	625,00	CS ÚRS 2022 01
	Online PSC		<a href="https://podminky.urs.cz/item/CS_URS_2022_01/952902031">https://podminky.urs.cz/item/CS_URS_2022_01/952902031</a>					
	VV		společné prostory domu každý den po skončení pracovní doby					
	VV		250		250,000			
	VV		Součet		250,000			
24	K	952902041	Čištění budov při provádění oprav a udržovacích prací podlah hladkých drhnutím s chemickými prostředky	m2	2,200	180,00	396,00	CS ÚRS 2022 01
	Online PSC		<a href="https://podminky.urs.cz/item/CS_URS_2022_01/952902041">https://podminky.urs.cz/item/CS_URS_2022_01/952902041</a>					
	VV		balkon					
	VV		2,2		2,200			
	VV		Součet		2,200			
25	K	952903001	Čištění budov při provádění oprav a udržovacích prací odstraněním ptačího nebo netopýřího trusu z podlahy	m2	2,200	1 500,00	3 300,00	CS ÚRS 2022 01
	Online PSC		<a href="https://podminky.urs.cz/item/CS_URS_2022_01/952903001">https://podminky.urs.cz/item/CS_URS_2022_01/952903001</a>					
	VV		balkon					
	VV		2,2		2,200			
	VV		Součet		2,200			
26	K	962031133	Bourání přiček z cihel, tvárníc nebo přičekovek z cihel pálených, plných nebo dutých na maltu vápennou nebo vápenocementovou, tl. do 150 mm	m2	2,684	120,00	322,08	CS ÚRS 2022 01
	Online PSC		<a href="https://podminky.urs.cz/item/CS_URS_2022_01/962031133">https://podminky.urs.cz/item/CS_URS_2022_01/962031133</a>					
	VV		koupelna - obezdívka vany					
	VV		(1,74+0,7)*2*0,55		2,684			
	VV		Součet		2,684			
27	K	965081213	Bourání podlah z dlaždic bez podkladního lože nebo mazaniny, s jakoukoliv výplní spár keramických nebo xylolitových tl. do 10 mm, plochy přes 1 m2	m2	23,100	95,00	2 194,50	CS ÚRS 2022 01
	Online PSC		<a href="https://podminky.urs.cz/item/CS_URS_2022_01/965081213">https://podminky.urs.cz/item/CS_URS_2022_01/965081213</a>					
	VV		předsíň					
	VV		10,5		10,500			
	VV		kuchyň					
	VV		10		10,000			
	VV		koupelna					
	VV		2,6		2,600			
	VV		Součet		23,100			
28	K	965081611	Odsekání soklíků včetně otlučení podkladní omítky až na zdivo rovných	m	30,880	70,00	2 161,60	CS ÚRS 2022 01
	Online PSC		<a href="https://podminky.urs.cz/item/CS_URS_2022_01/965081611">https://podminky.urs.cz/item/CS_URS_2022_01/965081611</a>					
	VV		předsíň					
	VV		(5,27+3,39)*2		17,320			
	VV		kuchyň					
	VV		(3,47+3,31)*2		13,560			
	VV		Součet		30,880			
29	K	969031111	Vybourání vnitřního potrubí včetně vysekání drážky ocelového do DN 50	m	20,000	100,00	2 000,00	CS ÚRS 2022 01
	Online PSC		<a href="https://podminky.urs.cz/item/CS_URS_2022_01/969031111">https://podminky.urs.cz/item/CS_URS_2022_01/969031111</a>					
	VV		plyn a voda					
	VV		20		20,000			
	VV		Součet		20,000			
30	K	969041112	Vybourání vnitřního potrubí včetně vysekání drážky plastového přes DN 50 do DN 100	m	16,000	120,00	1 920,00	CS ÚRS 2022 01
	Online PSC		<a href="https://podminky.urs.cz/item/CS_URS_2022_01/969041112">https://podminky.urs.cz/item/CS_URS_2022_01/969041112</a>					
	VV		kanalizace					

PČ	Typ	Kód	Popis	MJ	Množství	J.cena [CZK]	Cena celkem [CZK]	Cenová soustava
			vv 16		16,000			
			vv Součet		16,000			
31	K	977332122	Frézování drážek pro vodiče ve stěnách z cihel včetně omítky, rozměru do 50x50 mm	m	120,000	75,00	9 000,00	CS ÚRS 2022 01
			Online PSC <a href="https://podminky.urs.cz/item/CS_URS_2022_01/977332122">https://podminky.urs.cz/item/CS_URS_2022_01/977332122</a>					
			vv elektroinstalace		120,000			
			vv 120		120,000			
			vv Součet		120,000			
32	K	977333121	Frézování drážek pro vodiče ve stropích nebo klenbách z cihel včetně omítky, rozměru do 30x30 mm	m	10,000	95,00	950,00	CS ÚRS 2022 01
			Online PSC <a href="https://podminky.urs.cz/item/CS_URS_2022_01/977333121">https://podminky.urs.cz/item/CS_URS_2022_01/977333121</a>					
			vv elektroinstalace		10,000			
			vv 10		10,000			
			vv Součet		10,000			
33	K	978012121	Otlučení vápenných nebo vápenocementových omítek vnitřních ploch stropů rákosovaných, v rozsahu přes 5 do 10 %	m2	48,200	38,00	1 831,60	CS ÚRS 2022 01
			Online PSC <a href="https://podminky.urs.cz/item/CS_URS_2022_01/978012121">https://podminky.urs.cz/item/CS_URS_2022_01/978012121</a>					
			vv pokoje		33,400			
			vv 18,6+14,8					
			vv koupelna		2,600			
			vv 2,6					
			vv wc		1,000			
			vv 1					
			vv komora		1,400			
			vv 1,4					
			vv kuchyň		9,800			
			vv 9,8		48,200			
			vv Součet		48,200			
34	K	978013141	Otlučení vápenných nebo vápenocementových omítek vnitřních ploch stěn s vyškrafováním spar, s očištěním zdiva, v rozsahu přes 10 do 30 %	m2	197,569	50,00	9 878,45	CS ÚRS 2022 01
			Online PSC <a href="https://podminky.urs.cz/item/CS_URS_2022_01/978013141">https://podminky.urs.cz/item/CS_URS_2022_01/978013141</a>					
			vv předsíň		46,764			
			vv (5,27+3,39)*2*2,7					
			vv pokoj		48,060			
			vv (3,35+5,55)*2*2,7					
			vv koupelna		4,564			
			vv (1,74+1,52)*2*0,7					
			vv wc		4,815			
			vv (1,2*2+0,81)*1,5					
			vv komora		13,662			
			vv (1,74+0,79)*2*2,7					
			vv kuchyň		36,180			
			vv (3,47+3,23)*2*2,7					
			vv pokoj		43,524			
			vv (4,63+3,43)*2*2,7		197,569			
			vv Součet		197,569			
35	K	978013191	Otlučení vápenných nebo vápenocementových omítek vnitřních ploch stěn s vyškrafováním spar, s očištěním zdiva, v rozsahu přes 50 do 100 %	m2	22,814	70,00	1 596,98	CS ÚRS 2022 01
			Online PSC <a href="https://podminky.urs.cz/item/CS_URS_2022_01/978013191">https://podminky.urs.cz/item/CS_URS_2022_01/978013191</a>					
			vv plocha pro nové obklady a nebo po původních obkladech					
			vv koupelna		13,040			
			vv (1,74+1,52)*2*2					
			vv wc		4,824			
			vv (1,2+0,81)*2*1,2					
			vv kuchyň		4,950			
			vv (0,6+2,1+0,6)*1,5		22,814			
			vv Součet		22,814			
D	997		Přesun sutě				38 364,00	
36	K	997013214	Vnitrostaveništní doprava suti a vybouraných hmot vodorovně do 50 m svisle ručně pro budovy a haly výšky přes 12 do 15 m	t	10,425	550,00	5 733,75	CS ÚRS 2022 01
			Online PSC <a href="https://podminky.urs.cz/item/CS_URS_2022_01/997013214">https://podminky.urs.cz/item/CS_URS_2022_01/997013214</a>					
37	K	997013219	Vnitrostaveništní doprava suti a vybouraných hmot vodorovně do 50 m Příplatek k cenám -3111 až -3217 za zvětšenou vodorovnou dopravu přes vymezenou dopravní vzdálenost za každých dalších i započatých 10 m	t	52,125	120,00	6 255,00	CS ÚRS 2022 01
			Online PSC <a href="https://podminky.urs.cz/item/CS_URS_2022_01/997013219">https://podminky.urs.cz/item/CS_URS_2022_01/997013219</a>					
			vv 10,425*5		52,125			
			vv Součet		52,125			
38	K	997013501	Odvoz suti a vybouraných hmot na skládku nebo meziskládku se složením, na vzdálenost do 1 km	t	10,425	850,00	8 861,25	CS ÚRS 2022 01
			Online PSC <a href="https://podminky.urs.cz/item/CS_URS_2022_01/997013501">https://podminky.urs.cz/item/CS_URS_2022_01/997013501</a>					
39	K	997013509	Odvoz suti a vybouraných hmot na skládku nebo meziskládku se složením, na vzdálenost Příplatek k ceně za každý další i započatý 1 km přes 1 km	t	208,500	45,00	9 382,50	CS ÚRS 2022 01
			Online PSC <a href="https://podminky.urs.cz/item/CS_URS_2022_01/997013509">https://podminky.urs.cz/item/CS_URS_2022_01/997013509</a>					
			vv 10,425*20		208,500			
			vv Součet		208,500			
40	K	997013631	Poplatek za uložení stavebního odpadu na skládce (skládkovně) směsného stavebního a demolčního zatříděného do Katalogu odpadů pod kódem 17 09 04	t	10,425	780,00	8 131,50	CS ÚRS 2022 01
			Online PSC <a href="https://podminky.urs.cz/item/CS_URS_2022_01/997013631">https://podminky.urs.cz/item/CS_URS_2022_01/997013631</a>					
D	998		Přesun hmot				1 375,66	

PČ	Typ	Kód	Popis	MJ	Množství	J.cena [CZK]	Cena celkem [CZK]	Cenová soustava
41	K	998018003	Přesun hmot pro budovy občanské výstavby, bydlení, výroba a služby ruční - bez užití mechanizace vodorovná dopravní vzdálenost do 100 m pro budovy s jakoukoliv nosnou konstrukcí výšky přes 12 do 24 m	t	6,253	120,00	750,36	CS ÚRS 2022 01
Online PSC			<a href="https://podminky.urs.cz/item/CS_URS_2022_01/998018003">https://podminky.urs.cz/item/CS_URS_2022_01/998018003</a>					
42	K	998018011	Přesun hmot pro budovy občanské výstavby, bydlení, výroba a služby ruční - bez užití mechanizace Příplatek k cenám za ruční zvětšený přesun přes vymezenou největší dopravní vzdálenost za každých dalších i započatých 100 m	t	6,253	100,00	625,30	CS ÚRS 2022 01
Online PSC			<a href="https://podminky.urs.cz/item/CS_URS_2022_01/998018011">https://podminky.urs.cz/item/CS_URS_2022_01/998018011</a>					
D		PSV	Práce a dodávky PSV				443 252,36	
D		713	Izolace tepelné				0,00	
43	K	713131141	Montáž tepelné izolace stěn rohožemi, pásy, deskami, dílci, bloky (izolační materiál ve specifikaci) lepením celoplošně	m2	6,693	0,00	0,00	CS ÚRS 2022 01
Online PSC			<a href="https://podminky.urs.cz/item/CS_URS_2022_01/713131141">https://podminky.urs.cz/item/CS_URS_2022_01/713131141</a>					
VV			zateplení parapetů					
VV			pokoje a kuchyně					
VV			(0,9*2,2)*2	3,960				
VV			0,9*1,35	1,215				
VV			(0,23*2,2)*3	1,518				
VV			Součet	6,693				
44	M	28375938	deska EPS 70 fasádní $\lambda=0,039$ tl 100mm	m2	7,697	0,00	0,00	CS ÚRS 2022 01
VV			6,693*1,15 'Přepočtené koeficientem množství	7,697				
45	K	998713203	Přesun hmot pro izolace tepelné stanovený procentní sazbou (%) z ceny vodorovná dopravní vzdálenost do 50 m v objektech výšky přes 12 do 24 m	%		0,00	0,00	CS ÚRS 2022 01
Online PSC			<a href="https://podminky.urs.cz/item/CS_URS_2022_01/998713203">https://podminky.urs.cz/item/CS_URS_2022_01/998713203</a>					
46	K	998713292	Přesun hmot pro izolace tepelné stanovený procentní sazbou (%) z ceny Příplatek k cenám za zvětšený přesun přes vymezenou největší dopravní vzdálenost do 100 m	%		0,00	0,00	CS ÚRS 2022 01
Online PSC			<a href="https://podminky.urs.cz/item/CS_URS_2022_01/998713292">https://podminky.urs.cz/item/CS_URS_2022_01/998713292</a>					
D		721	Zdravotnicka - vnitřní kanalizace				4 785,00	
47	K	721002-R	Montáž připojení myčky HL 405 včetně materiálu	soubor	1,000	560,00	560,00	
48	K	721003-R	Montáž připojení pračky HL 405 včetně materiálu	soubor	1,000	650,00	650,00	
49	K	721171803	Demontáž potrubí z novodurových trub odpadních nebo připojovacích do D 75	m	12,000	50,00	600,00	CS ÚRS 2022 01
Online PSC			<a href="https://podminky.urs.cz/item/CS_URS_2022_01/721171803">https://podminky.urs.cz/item/CS_URS_2022_01/721171803</a>					
50	K	721171808	Demontáž potrubí z novodurových trub odpadních nebo připojovacích přes 75 do D 114	m	1,000	60,00	60,00	CS ÚRS 2022 01
Online PSC			<a href="https://podminky.urs.cz/item/CS_URS_2022_01/721171808">https://podminky.urs.cz/item/CS_URS_2022_01/721171808</a>					
51	K	721171914	Opravy odpadního potrubí plastového propojení dosavadního potrubí DN 75	kus	1,000	70,00	70,00	CS ÚRS 2022 01
Online PSC			<a href="https://podminky.urs.cz/item/CS_URS_2022_01/721171914">https://podminky.urs.cz/item/CS_URS_2022_01/721171914</a>					
52	K	721171915	Opravy odpadního potrubí plastového propojení dosavadního potrubí DN 110	kus	1,000	80,00	80,00	CS ÚRS 2022 01
Online PSC			<a href="https://podminky.urs.cz/item/CS_URS_2022_01/721171915">https://podminky.urs.cz/item/CS_URS_2022_01/721171915</a>					
53	K	721174043	Potrubí z trub polypropylenových připojovací DN 50	m	10,000	120,00	1 200,00	CS ÚRS 2022 01
Online PSC			<a href="https://podminky.urs.cz/item/CS_URS_2022_01/721174043">https://podminky.urs.cz/item/CS_URS_2022_01/721174043</a>					
54	K	721174044	Potrubí z trub polypropylenových připojovací DN 75	m	2,000	150,00	300,00	CS ÚRS 2022 01
Online PSC			<a href="https://podminky.urs.cz/item/CS_URS_2022_01/721174044">https://podminky.urs.cz/item/CS_URS_2022_01/721174044</a>					
55	K	721174045	Potrubí z trub polypropylenových připojovací DN 110	m	1,000	180,00	180,00	CS ÚRS 2022 01
Online PSC			<a href="https://podminky.urs.cz/item/CS_URS_2022_01/721174045">https://podminky.urs.cz/item/CS_URS_2022_01/721174045</a>					
56	K	721290111	Zkouška těsnosti kanalizace v objektech vodou do DN 125	m	13,000	45,00	585,00	CS ÚRS 2022 01
Online PSC			<a href="https://podminky.urs.cz/item/CS_URS_2022_01/721290111">https://podminky.urs.cz/item/CS_URS_2022_01/721290111</a>					
57	K	998721203	Přesun hmot pro vnitřní kanalizace stanovený procentní sazbou (%) z ceny vodorovná dopravní vzdálenost do 50 m v objektech výšky přes 12 do 24 m	%	1,000	300,00	300,00	CS ÚRS 2022 01
Online PSC			<a href="https://podminky.urs.cz/item/CS_URS_2022_01/998721203">https://podminky.urs.cz/item/CS_URS_2022_01/998721203</a>					
58	K	998721292	Přesun hmot pro vnitřní kanalizace stanovený procentní sazbou (%) z ceny Příplatek k cenám za zvětšený přesun přes vymezenou největší dopravní vzdálenost do 100 m	%	1,000	200,00	200,00	CS ÚRS 2022 01
Online PSC			<a href="https://podminky.urs.cz/item/CS_URS_2022_01/998721292">https://podminky.urs.cz/item/CS_URS_2022_01/998721292</a>					
D		722	Zdravotnicka - vnitřní vodovod				12 167,60	
59	K	722130801	Demontáž potrubí z ocelových trubek pozinkovaných závitových do DN 25	m	18,000	35,00	630,00	CS ÚRS 2022 01
Online PSC			<a href="https://podminky.urs.cz/item/CS_URS_2022_01/722130801">https://podminky.urs.cz/item/CS_URS_2022_01/722130801</a>					
60	K	722176112	Montáž potrubí z plastových trub svařovaných polyuzně D přes 16 do 20 mm	m	16,000	70,00	1 120,00	CS ÚRS 2022 01
Online PSC			<a href="https://podminky.urs.cz/item/CS_URS_2022_01/722176112">https://podminky.urs.cz/item/CS_URS_2022_01/722176112</a>					
61	M	28615133	trubka vodovodní tlaková PPR řada PN 16 D 20mm dl 4m	m	16,640	50,00	832,00	CS ÚRS 2022 01
VV			16*1,04 'Přepočtené koeficientem množství	16,640				
62	K	722176113	Montáž potrubí z plastových trub svařovaných polyuzně D přes 20 do 25 mm	m	2,000	75,00	150,00	CS ÚRS 2022 01
Online PSC			<a href="https://podminky.urs.cz/item/CS_URS_2022_01/722176113">https://podminky.urs.cz/item/CS_URS_2022_01/722176113</a>					
63	M	28615135	trubka vodovodní tlaková PPR řada PN 16 D 25mm dl 4m	m	2,080	70,00	145,60	CS ÚRS 2022 01
VV			2*1,04 'Přepočtené koeficientem množství	2,080				

PČ	Typ	Kód	Popis	MJ	Množství	J.cena [CZK]	Cena celkem [CZK]	Cenová soustava
64	K	722179191	Příplatek k ceně rozvody vody z plastů za práce malého rozsahu na zakázce do 20 m rozvodu	soubor	1,000	800,00	800,00	CS ÚRS 2022 01
Online PSC <a href="https://podminky.urs.cz/item/CS_URS_2022_01/722179191">https://podminky.urs.cz/item/CS_URS_2022_01/722179191</a>								
65	K	722181221	Ochrana potrubí termoizolačními trubnicemi z pěnového polyetylénu PE přilepenými v příčných a podélných spojích, tloušťky izolace přes 6 do 9 mm, vnitřního průměru izolace DN do 22 mm	m	16,000	65,00	1 040,00	CS ÚRS 2022 01
Online PSC <a href="https://podminky.urs.cz/item/CS_URS_2022_01/722181221">https://podminky.urs.cz/item/CS_URS_2022_01/722181221</a>								
66	K	722181222	Ochrana potrubí termoizolačními trubnicemi z pěnového polyetylénu PE přilepenými v příčných a podélných spojích, tloušťky izolace přes 6 do 9 mm, vnitřního průměru izolace DN přes 22 do 45 mm	m	2,000	85,00	170,00	CS ÚRS 2022 01
Online PSC <a href="https://podminky.urs.cz/item/CS_URS_2022_01/722181222">https://podminky.urs.cz/item/CS_URS_2022_01/722181222</a>								
67	K	722190901	opravy ostatní uzavření nebo otevření vodovodního potrubí při opravách včetně vypuštění a napuštění	kus	2,000	80,00	160,00	CS ÚRS 2022 01
Online PSC <a href="https://podminky.urs.cz/item/CS_URS_2022_01/722190901">https://podminky.urs.cz/item/CS_URS_2022_01/722190901</a>								
68	K	722220121	Armaty s jedním závitem nástěnky pro baterii G 1/2"	pár	3,000	190,00	570,00	CS ÚRS 2022 01
Online PSC <a href="https://podminky.urs.cz/item/CS_URS_2022_01/722220121">https://podminky.urs.cz/item/CS_URS_2022_01/722220121</a>								
	VV		koupelna - vana a umyvadlo		1,000			
	VV		1					
	VV		kuchyně - dřez		1,000			
	VV		1					
	VV		wc + pračka		1,000			
	VV		1		3,000			
	VV		Součet					
69	K	722230101	Armaty se dvěma závitů ventily přímé G 1/2"	kus	8,000	240,00	1 920,00	CS ÚRS 2022 01
Online PSC <a href="https://podminky.urs.cz/item/CS_URS_2022_01/722230101">https://podminky.urs.cz/item/CS_URS_2022_01/722230101</a>								
70	K	722240101	Armaty z plastických hmot ventily (PPR) přímé DN 20	kus	1,000	290,00	290,00	CS ÚRS 2022 01
Online PSC <a href="https://podminky.urs.cz/item/CS_URS_2022_01/722240101">https://podminky.urs.cz/item/CS_URS_2022_01/722240101</a>								
71	K	722240102	Armaty z plastických hmot ventily (PPR) přímé DN* 25	kus	1,000	320,00	320,00	CS ÚRS 2022 01
Online PSC <a href="https://podminky.urs.cz/item/CS_URS_2022_01/722240102">https://podminky.urs.cz/item/CS_URS_2022_01/722240102</a>								
72	K	722249121	Armaty z plastických hmot montáž vodovodních armatur z plastických hmot ostatních typů DN 16	kus	8,000	250,00	2 000,00	CS ÚRS 2022 01
Online PSC <a href="https://podminky.urs.cz/item/CS_URS_2022_01/722249121">https://podminky.urs.cz/item/CS_URS_2022_01/722249121</a>								
73	K	722290234	Zkoušky, proplach a desinfekce vodovodního potrubí proplach a desinfekce vodovodního potrubí do DN 80	m	18,000	35,00	630,00	CS ÚRS 2022 01
Online PSC <a href="https://podminky.urs.cz/item/CS_URS_2022_01/722290234">https://podminky.urs.cz/item/CS_URS_2022_01/722290234</a>								
74	K	998722203	Přesun hmot pro vnitřní vodovod stanovený procentní sazbou (%) z ceny vodorovná dopravní vzdálenost do 50 m v objektech výšky přes 12 do 24 m	%	1,000	890,00	890,00	CS ÚRS 2022 01
Online PSC <a href="https://podminky.urs.cz/item/CS_URS_2022_01/998722203">https://podminky.urs.cz/item/CS_URS_2022_01/998722203</a>								
75	K	998722292	Přesun hmot pro vnitřní vodovod stanovený procentní sazbou (%) z ceny Příplatek k cenám za zvětšený přesun přes vymezenou největší dopravní vzdálenost do 100 m	%	1,000	500,00	500,00	CS ÚRS 2022 01
Online PSC <a href="https://podminky.urs.cz/item/CS_URS_2022_01/998722292">https://podminky.urs.cz/item/CS_URS_2022_01/998722292</a>								
<b>D 723 Zdravotechnika - vnitřní plynovod</b>							<b>6 790,00</b>	
76	K	723002-R	Připojení nového plynového potrubí na stávající rozvod	soubor	1,000	690,00	690,00	
77	K	723003-R	Chráničky plynového potrubí ve zdívu,	kus	2,000	250,00	500,00	
78	M	723004-R	Připevňovací materiál pro rozvody plynu	soubor	1,000	900,00	900,00	
79	K	723150801	Demontáž potrubí svařovaného z ocelových trubek hladkých do Ø 32	m	2,000	200,00	400,00	CS ÚRS 2022 01
Online PSC <a href="https://podminky.urs.cz/item/CS_URS_2022_01/723150801">https://podminky.urs.cz/item/CS_URS_2022_01/723150801</a>								
80	K	723181022	Potrubí z měděných trubek tvrdých, spojovaných lisováním Ø 18/1	m	2,000	1 200,00	2 400,00	CS ÚRS 2022 01
Online PSC <a href="https://podminky.urs.cz/item/CS_URS_2022_01/723181022">https://podminky.urs.cz/item/CS_URS_2022_01/723181022</a>								
81	K	723190901	opravy plynovodního potrubí uzavření nebo otevření potrubí	kus	2,000	80,00	160,00	CS ÚRS 2022 01
Online PSC <a href="https://podminky.urs.cz/item/CS_URS_2022_01/723190901">https://podminky.urs.cz/item/CS_URS_2022_01/723190901</a>								
82	K	723190907	opravy plynovodního potrubí odzdušnění a napuštění potrubí	m	2,000	160,00	320,00	CS ÚRS 2022 01
Online PSC <a href="https://podminky.urs.cz/item/CS_URS_2022_01/723190907">https://podminky.urs.cz/item/CS_URS_2022_01/723190907</a>								
83	K	723190909	opravy plynovodního potrubí neúřední zkouška těsnosti dosavadního potrubí	kus	1,000	290,00	290,00	CS ÚRS 2022 01
Online PSC <a href="https://podminky.urs.cz/item/CS_URS_2022_01/723190909">https://podminky.urs.cz/item/CS_URS_2022_01/723190909</a>								
84	K	723231163	Armaty se dvěma závitů kohouty kulové PN 42 do 185°C plnopřítokové vnitřní závit téžká řada G 3/4"	kus	1,000	450,00	450,00	CS ÚRS 2022 01
Online PSC <a href="https://podminky.urs.cz/item/CS_URS_2022_01/723231163">https://podminky.urs.cz/item/CS_URS_2022_01/723231163</a>								
85	K	998723203	Přesun hmot pro vnitřní plynovod stanovený procentní sazbou (%) z ceny vodorovná dopravní vzdálenost do 50 m v objektech výšky přes 12 do 24 m	%	1,000	290,00	290,00	CS ÚRS 2022 01
Online PSC <a href="https://podminky.urs.cz/item/CS_URS_2022_01/998723203">https://podminky.urs.cz/item/CS_URS_2022_01/998723203</a>								
86	K	998723292	Přesun hmot pro vnitřní plynovod stanovený procentní sazbou (%) z ceny Příplatek k cenám za zvětšený přesun přes vymezenou největší dopravní vzdálenost do 100 m	%	1,000	390,00	390,00	CS ÚRS 2022 01
Online PSC <a href="https://podminky.urs.cz/item/CS_URS_2022_01/998723292">https://podminky.urs.cz/item/CS_URS_2022_01/998723292</a>								
<b>D 725 Zdravotechnika - zařizovací předměty</b>							<b>36 480,00</b>	
87	K	725110811	Demontáž klozetů splachovacích s nádrží nebo tlakovým splachovačem	soubor	1,000	250,00	250,00	CS ÚRS 2022 01
Online PSC <a href="https://podminky.urs.cz/item/CS_URS_2022_01/725110811">https://podminky.urs.cz/item/CS_URS_2022_01/725110811</a>								



PČ	Typ	Kód	Popis	MJ	Množství	J.cena [CZK]	Cena celkem [CZK]	Genová soustava
88	K	725112171	Zařízení záchodů kombi klozety s hlubokým splachováním odpad vodorovný	soubor	1,000	5 800,00	5 800,00	CS ÚRS 2022 01
			Online PSC <a href="https://podminky.urs.cz/item/CS_URS_2022_01/725112171">https://podminky.urs.cz/item/CS_URS_2022_01/725112171</a>					
89	K	725210821	Demontáž umyvadel bez výtokových armatur umyvadel	soubor	1,000	200,00	200,00	CS ÚRS 2022 01
			Online PSC <a href="https://podminky.urs.cz/item/CS_URS_2022_01/725210821">https://podminky.urs.cz/item/CS_URS_2022_01/725210821</a>					
90	K	725211602	Umyvadla keramická bílá bez výtokových armatur připevněná na stěnu šrouby bez sloupy nebo krytu na sifon, šířka umyvadla 550 mm	soubor	1,000	1 900,00	1 900,00	CS ÚRS 2022 01
			Online PSC <a href="https://podminky.urs.cz/item/CS_URS_2022_01/725211602">https://podminky.urs.cz/item/CS_URS_2022_01/725211602</a>					
91	K	725220842	Demontáž van ocelových volně stojících	soubor	1,000	550,00	550,00	CS ÚRS 2022 01
			Online PSC <a href="https://podminky.urs.cz/item/CS_URS_2022_01/725220842">https://podminky.urs.cz/item/CS_URS_2022_01/725220842</a>					
92	K	725222116	Vány bez výtokových armatur akrylátové se zápachovou uzávěrkou klasické 1700x700 mm	soubor	1,000	5 500,00	5 500,00	CS ÚRS 2022 01
			Online PSC <a href="https://podminky.urs.cz/item/CS_URS_2022_01/725222116">https://podminky.urs.cz/item/CS_URS_2022_01/725222116</a>					
93	K	725310823	Demontáž dřezů jednoduchých bez výtokových armatur vestavěných v kuchyňských sestavách	soubor	1,000	160,00	160,00	CS ÚRS 2022 01
			Online PSC <a href="https://podminky.urs.cz/item/CS_URS_2022_01/725310823">https://podminky.urs.cz/item/CS_URS_2022_01/725310823</a>					
94	K	725311121	Dřezy bez výtokových armatur jednoduché se zápachovou uzávěrkou nerezové s odkapávací plochou 560x480 mm a miskou	soubor	1,000	2 900,00	2 900,00	CS ÚRS 2022 01
			Online PSC <a href="https://podminky.urs.cz/item/CS_URS_2022_01/725311121">https://podminky.urs.cz/item/CS_URS_2022_01/725311121</a>					
95	K	725619101	Plynové sporáky a vaňdlové desky bez regulátoru tlaku montáž sporáku na zemní plyn	kus	1,000	680,00	680,00	CS ÚRS 2022 01
			Online PSC <a href="https://podminky.urs.cz/item/CS_URS_2022_01/725619101">https://podminky.urs.cz/item/CS_URS_2022_01/725619101</a>					
96	M	54111971	sporák plynový	kus	1,000	8 500,00	8 500,00	CS ÚRS 2022 01
97	K	725820801	Demontáž baterii nástěnných do G 3/4	soubor	2,000	120,00	240,00	CS ÚRS 2022 01
			Online PSC <a href="https://podminky.urs.cz/item/CS_URS_2022_01/725820801">https://podminky.urs.cz/item/CS_URS_2022_01/725820801</a>					
	VV		koupelna - vana a umyvadlo		2,000			
	VV		2		2,000			
	VV		Součet		2,000			
98	K	725820802	Demontáž baterii stojánkových do 1 otvoru	soubor	1,000	100,00	100,00	CS ÚRS 2022 01
			Online PSC <a href="https://podminky.urs.cz/item/CS_URS_2022_01/725820802">https://podminky.urs.cz/item/CS_URS_2022_01/725820802</a>					
	VV		kuchyně - dřez		1,000			
	VV		1		1,000			
	VV		Součet		1,000			
99	K	725821325	Baterie dřezové stojánkové pákové s otáčivým ústím a délkou ramínka 220 mm	soubor	1,000	1 900,00	1 900,00	CS ÚRS 2022 01
			Online PSC <a href="https://podminky.urs.cz/item/CS_URS_2022_01/725821325">https://podminky.urs.cz/item/CS_URS_2022_01/725821325</a>					
100	K	725822613	Baterie umyvadlové stojánkové pákové s výpustí	soubor	1,000	1 700,00	1 700,00	CS ÚRS 2022 01
			Online PSC <a href="https://podminky.urs.cz/item/CS_URS_2022_01/725822613">https://podminky.urs.cz/item/CS_URS_2022_01/725822613</a>					
101	K	725831313	Baterie vanové nástěnné pákové s příslušenstvím a pohyblivým držákem	soubor	1,000	2 500,00	2 500,00	CS ÚRS 2022 01
			Online PSC <a href="https://podminky.urs.cz/item/CS_URS_2022_01/725831313">https://podminky.urs.cz/item/CS_URS_2022_01/725831313</a>					
102	K	725850800	Demontáž odpadních ventilů všech připojovacích dimenzí	kus	3,000	160,00	480,00	CS ÚRS 2022 01
			Online PSC <a href="https://podminky.urs.cz/item/CS_URS_2022_01/725850800">https://podminky.urs.cz/item/CS_URS_2022_01/725850800</a>					
	VV		koupelna - vana a umyvadlo		2,000			
	VV		2		2,000			
	VV		kuchyně - dřez		1,000			
	VV		1		1,000			
	VV		Součet		3,000			
103	K	725851315	Ventily odpadní pro zařizovací předměty dřezové s přepadem G 6/4"	kus	1,000	390,00	390,00	CS ÚRS 2022 01
			Online PSC <a href="https://podminky.urs.cz/item/CS_URS_2022_01/725851315">https://podminky.urs.cz/item/CS_URS_2022_01/725851315</a>					
104	K	725851325	Ventily odpadní pro zařizovací předměty umyvadlové bez přepadu G 5/4"	kus	1,000	430,00	430,00	CS ÚRS 2022 01
			Online PSC <a href="https://podminky.urs.cz/item/CS_URS_2022_01/725851325">https://podminky.urs.cz/item/CS_URS_2022_01/725851325</a>					
105	K	725860811	Demontáž zápachových uzávěrek pro zařizovací předměty jednoduchých	kus	3,000	120,00	360,00	CS ÚRS 2022 01
			Online PSC <a href="https://podminky.urs.cz/item/CS_URS_2022_01/725860811">https://podminky.urs.cz/item/CS_URS_2022_01/725860811</a>					
	VV		koupelna - vana a umyvadlo		2,000			
	VV		2		2,000			
	VV		kuchyně - dřez		1,000			
	VV		1		1,000			
	VV		Součet		3,000			
106	K	725861102	Zápachové uzávěrkou zařizovacích předmětů pro umyvadla DN 40	kus	1,000	370,00	370,00	CS ÚRS 2022 01
			Online PSC <a href="https://podminky.urs.cz/item/CS_URS_2022_01/725861102">https://podminky.urs.cz/item/CS_URS_2022_01/725861102</a>					
107	K	725862113	Zápachové uzávěrkou zařizovacích předmětů pro dřez s přípojkou pro pračku nebo myčku DN 40/50	kus	1,000	380,00	380,00	CS ÚRS 2022 01
			Online PSC <a href="https://podminky.urs.cz/item/CS_URS_2022_01/725862113">https://podminky.urs.cz/item/CS_URS_2022_01/725862113</a>					
108	K	725864311	Zápachové uzávěrkou zařizovacích předmětů pro koupací vany s kulovým kloubem na odtoku DN 40/50	kus	1,000	450,00	450,00	CS ÚRS 2022 01
			Online PSC <a href="https://podminky.urs.cz/item/CS_URS_2022_01/725864311">https://podminky.urs.cz/item/CS_URS_2022_01/725864311</a>					
109	K	998725203	Přesun hmot pro zařizovací předměty stanovený procentní sazbou (%) z ceny vodorovná dopravní vzdálenost do 50 m v objektech výšky přes 12 do 24 m	%	1,000	390,00	390,00	CS ÚRS 2022 01
			Online PSC <a href="https://podminky.urs.cz/item/CS_URS_2022_01/998725203">https://podminky.urs.cz/item/CS_URS_2022_01/998725203</a>					
110	K	998725292	Přesun hmot pro zařizovací předměty stanovený procentní sazbou (%) z ceny Příplatek k cenám za zvětšený přesun přes vymezenou největší dopravní vzdálenost do 100 m	%	1,000	350,00	350,00	CS ÚRS 2022 01
			Online PSC <a href="https://podminky.urs.cz/item/CS_URS_2022_01/998725292">https://podminky.urs.cz/item/CS_URS_2022_01/998725292</a>					
D	734		Ústřední vytápění - armatury				1 750,00	
111	K	734109212	Montáž armatur přírubových se dvěma přírubami PN 16 DN 25	kus	3,000	250,00	750,00	CS ÚRS 2022 01
			Online PSC <a href="https://podminky.urs.cz/item/CS_URS_2022_01/734109212">https://podminky.urs.cz/item/CS_URS_2022_01/734109212</a>					
	VV		Doplnění šroubení na zpáteče					

PČ	Typ	Kód	Popis	MJ	Množství	J.cena [CZK]	Cena celkem [CZK]	Cenová soustava
	VV		3		3,000			
	VV		Součet		3,000			
112	M	31946404	šroubení s uzávěrem na zpátečce	kus	3,000	290,00	870,00	CS ÚRS 2022 01
113	K	998734203	Přesun hmot pro armatury stanovený procentní sazbou (%) z ceny vodorovná dopravní vzdálenost do 50 m v objektech výšky přes 12 do 24 m	%	1,000	50,00	50,00	CS ÚRS 2022 01
		Online PSC	<a href="https://podminky.urs.cz/item/CS_URS_2022_01/998734203">https://podminky.urs.cz/item/CS_URS_2022_01/998734203</a>					
114	K	998734293	Přesun hmot pro armatury stanovený procentní sazbou (%) z ceny Příplatek k cenám za zvětšený přesun přes vymezenou největší dopravní vzdálenost do 500 m	%	1,000	80,00	80,00	CS ÚRS 2022 01
		Online PSC	<a href="https://podminky.urs.cz/item/CS_URS_2022_01/998734293">https://podminky.urs.cz/item/CS_URS_2022_01/998734293</a>					
D		735	Ústřední vytápění - otopná tělesa				3 170,00	
115	K	735000912	Regulace otopného systému při opravách vyregulování dvojregulačních ventilů a kohoutů s termostatickým ovládním	kus	3,000	200,00	600,00	CS ÚRS 2022 01
		Online PSC	<a href="https://podminky.urs.cz/item/CS_URS_2022_01/735000912">https://podminky.urs.cz/item/CS_URS_2022_01/735000912</a>					
	VV		kuchyň					
	VV		1		1,000			
	VV		pokoje					
	VV		2		2,000			
	VV		Součet		3,000			
116	K	73500-R	Kontrola stávajících přípojovacích armatur a zkouška těsnosti	soubor	1,000	300,00	300,00	
117	K	735111810	Demontáž otopných těles litinových článkových	m2	2,880	100,00	288,00	CS ÚRS 2022 01
		Online PSC	<a href="https://podminky.urs.cz/item/CS_URS_2022_01/735111810">https://podminky.urs.cz/item/CS_URS_2022_01/735111810</a>					
	VV		kuchyň					
	VV		0,6*1,6		0,960			
	VV		pokoje					
	VV		(0,6*1,6)*2		1,920			
	VV		Součet		2,880			
118	K	735191902	Ostatní opravy otopných těles vyzkoušení tlakem po opravě otopných těles litinových	m2	2,880	200,00	576,00	CS ÚRS 2022 01
		Online PSC	<a href="https://podminky.urs.cz/item/CS_URS_2022_01/735191902">https://podminky.urs.cz/item/CS_URS_2022_01/735191902</a>					
	VV		kuchyň					
	VV		0,6*1,6		0,960			
	VV		pokoje					
	VV		(0,6*1,6)*2		1,920			
	VV		Součet		2,880			
119	K	735191904	Ostatní opravy otopných těles vyčištění propláchnutím vodou otopných těles litinových	m2	2,880	100,00	288,00	CS ÚRS 2022 01
		Online PSC	<a href="https://podminky.urs.cz/item/CS_URS_2022_01/735191904">https://podminky.urs.cz/item/CS_URS_2022_01/735191904</a>					
	VV		kuchyň					
	VV		0,6*1,6		0,960			
	VV		pokoje					
	VV		(0,6*1,6)*2		1,920			
	VV		Součet		2,880			
120	K	735191905	Ostatní opravy otopných těles odvzdušnění tělesa	kus	3,000	100,00	300,00	CS ÚRS 2022 01
		Online PSC	<a href="https://podminky.urs.cz/item/CS_URS_2022_01/735191905">https://podminky.urs.cz/item/CS_URS_2022_01/735191905</a>					
	VV		kuchyň					
	VV		1		1,000			
	VV		pokoje					
	VV		2		2,000			
	VV		Součet		3,000			
121	K	735191910	Ostatní opravy otopných těles napuštění vody do otopného systému včetně potrubí (bez kotle a ohříváků) otopných těles	m2	2,880	80,00	230,40	CS ÚRS 2022 01
		Online PSC	<a href="https://podminky.urs.cz/item/CS_URS_2022_01/735191910">https://podminky.urs.cz/item/CS_URS_2022_01/735191910</a>					
	VV		kuchyň					
	VV		0,6*1,6		0,960			
	VV		pokoje					
	VV		(0,6*1,6)*2		1,920			
	VV		Součet		2,880			
122	K	735192911	Ostatní opravy otopných těles zpětná montáž otopných těles článkových litinových	m2	2,880	75,00	216,00	CS ÚRS 2022 01
		Online PSC	<a href="https://podminky.urs.cz/item/CS_URS_2022_01/735192911">https://podminky.urs.cz/item/CS_URS_2022_01/735192911</a>					
	VV		kuchyň					
	VV		0,6*1,6		0,960			
	VV		pokoje					
	VV		(0,6*1,6)*2		1,920			
	VV		Součet		2,880			
123	K	735494811	Vypuštění vody z otopných soustav bez kotlů, ohříváků, zásobníků a nádrží	m2	2,880	70,00	201,60	CS ÚRS 2022 01
		Online PSC	<a href="https://podminky.urs.cz/item/CS_URS_2022_01/735494811">https://podminky.urs.cz/item/CS_URS_2022_01/735494811</a>					
	VV		kuchyň					
	VV		0,6*1,6		0,960			
	VV		pokoje					
	VV		(0,6*1,6)*2		1,920			
	VV		Součet		2,880			
124	K	998735203	Přesun hmot pro otopná tělesa stanovený procentní sazbou (%) z ceny vodorovná dopravní vzdálenost do 50 m v objektech výšky přes 12 do 24 m	%	1,000	80,00	80,00	CS ÚRS 2022 01
		Online PSC	<a href="https://podminky.urs.cz/item/CS_URS_2022_01/998735203">https://podminky.urs.cz/item/CS_URS_2022_01/998735203</a>					
125	K	998735293	Přesun hmot pro otopná tělesa stanovený procentní sazbou (%) z ceny Příplatek k cenám za zvětšený přesun přes vymezenou největší dopravní vzdálenost do 500 m	%	1,000	90,00	90,00	CS ÚRS 2022 01
		Online PSC	<a href="https://podminky.urs.cz/item/CS_URS_2022_01/998735293">https://podminky.urs.cz/item/CS_URS_2022_01/998735293</a>					

D 741 Elektroinstalace - silnoproud

92 455,00

PČ	Typ	Kód	Popis	MJ	Množství	J.cena [CZK]	Cena celkem [CZK]	Cenová soustava
126	K	741005-R	Krabice instalační, vč. svokovnice - montáž a materiál	kus	60,000	85,00	5 100,00	
127	K	741006-R	Bytový elektrorozvaděč - montáž a materiál	soubor	1,000	2 800,00	2 800,00	
128	K	741007-R	Bytový zvonek - montáž a materiál	soubor	1,000	450,00	450,00	
129	K	741008-R	Domácí telefon - montáž a materiál	soubor	1,000	650,00	650,00	
130	K	741009-R	Kouřové čidlo - montáž a materiál	soubor	1,000	1 200,00	1 200,00	
131	K	741010-R	Hlásič CO - montáž a materiál	soubor	1,000	1 600,00	1 600,00	
132	K	741011-R	Demontáž stávající elektroinstalace, odvoz a uložení na skládky k tomu určené	soubor	1,000	3 900,00	3 900,00	
133	K	741110003	Montáž trubek elektroinstalačních s nasunutím nebo našroubováním do krabic plastových tuhých, uložených pevně, vnější Ø přes 35 mm	m	30,000	80,00	2 400,00	CS ÚRS 2022 01
Online PSC			<a href="https://podminky.urs.cz/item/CS_URS_2022_01/741110003">https://podminky.urs.cz/item/CS_URS_2022_01/741110003</a>					
134	M	34571095	trubka elektroinstalační tuhá z PVC D 36,6/40 mm, délka 3m	m	33,000	60,00	1 980,00	CS ÚRS 2022 01
VV		30*1,1 *Přepočtené koeficientem množství			33,000			
135	K	741112001	Montáž krabic elektroinstalačních bez napojení na trubky a lišty, demontáže a montáže víčka a přístroje protahovacích nebo odbočných zapuštěných plastových kruhových	kus	60,000	120,00	7 200,00	CS ÚRS 2022 01
Online PSC			<a href="https://podminky.urs.cz/item/CS_URS_2022_01/741112001">https://podminky.urs.cz/item/CS_URS_2022_01/741112001</a>					
136	M	34571457	krabice pod omítku PVC odbočná kruhová D 70mm s víčkem	kus	60,000	55,00	3 300,00	CS ÚRS 2022 01
137	K	741120101	Montáž vodičů izolovaných měděných bez ukončení uložených v trubkách nebo lištách zatažených plných a laněných s PVC pláštěm, bezhalogenových, ohniodolných (např. CY, CHAH-V) průřezu žíly 0,15 až 16 mm2	m	30,000	50,00	1 500,00	CS ÚRS 2022 01
Online PSC			<a href="https://podminky.urs.cz/item/CS_URS_2022_01/741120101">https://podminky.urs.cz/item/CS_URS_2022_01/741120101</a>					
138	M	34141019	"Vodič CY 6, zeleno-žlutý"	m	34,500	35,00	1 207,50	CS ÚRS 2022 01
VV		30*1,15 *Přepočtené koeficientem množství			34,500			
139	K	741122015	Montáž kabelů měděných bez ukončení uložených pod omítku plných kulatých (např. CYKY), počtu a průřezu žil 3x1,5 mm2	m	50,000	60,00	3 000,00	CS ÚRS 2022 01
Online PSC			<a href="https://podminky.urs.cz/item/CS_URS_2022_01/741122015">https://podminky.urs.cz/item/CS_URS_2022_01/741122015</a>					
140	M	34111030	kabel instalační jádro Cu plně izolace PVC plášť PVC 450/750V (CYKY) 3x1,5mm2	m	57,500	38,00	2 185,00	CS ÚRS 2022 01
VV		50*1,15 *Přepočtené koeficientem množství			57,500			
141	K	741122016	Montáž kabelů měděných bez ukončení uložených pod omítku plných kulatých (např. CYKY), počtu a průřezu žil 3x2,5 až 6 mm2	m	150,000	70,00	10 500,00	CS ÚRS 2022 01
Online PSC			<a href="https://podminky.urs.cz/item/CS_URS_2022_01/741122016">https://podminky.urs.cz/item/CS_URS_2022_01/741122016</a>					
142	M	34111036	kabel instalační jádro Cu plně izolace PVC plášť PVC 450/750V (CYKY) 3x2,5mm2	m	172,500	42,00	7 245,00	CS ÚRS 2022 01
VV		150*1,15 *Přepočtené koeficientem množství			172,500			
143	K	741122031	Montáž kabelů měděných bez ukončení uložených pod omítku plných kulatých (např. CYKY), počtu a průřezu žil 5x1,5 až 2,5 mm2	m	50,000	75,00	3 750,00	CS ÚRS 2022 01
Online PSC			<a href="https://podminky.urs.cz/item/CS_URS_2022_01/741122031">https://podminky.urs.cz/item/CS_URS_2022_01/741122031</a>					
144	M	34111094	kabel instalační jádro Cu plně izolace PVC plášť PVC 450/750V (CYKY) 5x2,5mm2	m	57,500	49,00	2 817,50	CS ÚRS 2022 01
VV		50*1,15 *Přepočtené koeficientem množství			57,500			
145	K	741310001	Montáž spínačů jedno nebo dvoupólových nástěnných se zapojením vodičů, pro prostředí normální spínačů, řazení 1-jednopolových	kus	6,000	200,00	1 200,00	CS ÚRS 2022 01
Online PSC			<a href="https://podminky.urs.cz/item/CS_URS_2022_01/741310001">https://podminky.urs.cz/item/CS_URS_2022_01/741310001</a>					
146	M	34535015	spínač nástěnný jednopólový, řazení 1, IP44, šroubové svorky	kus	6,000	320,00	1 920,00	CS ÚRS 2022 01
147	K	741310021	Montáž spínačů jedno nebo dvoupólových nástěnných se zapojením vodičů, pro prostředí normální přepínačů, řazení 5-sériových	kus	2,000	200,00	400,00	CS ÚRS 2022 01
Online PSC			<a href="https://podminky.urs.cz/item/CS_URS_2022_01/741310021">https://podminky.urs.cz/item/CS_URS_2022_01/741310021</a>					
148	M	34535017	přepínač nástěnný sériový, řazení 5, IP44, šroubové svorky	kus	2,000	350,00	700,00	CS ÚRS 2022 01
149	K	741310022	Montáž spínačů jedno nebo dvoupólových nástěnných se zapojením vodičů, pro prostředí normální přepínačů, řazení 6-střídavých	kus	3,000	200,00	600,00	CS ÚRS 2022 01
Online PSC			<a href="https://podminky.urs.cz/item/CS_URS_2022_01/741310022">https://podminky.urs.cz/item/CS_URS_2022_01/741310022</a>					
150	M	34535018	přepínač nástěnný střídavý, řazení 6, IP44, šroubové svorky	kus	3,000	350,00	1 050,00	CS ÚRS 2022 01
151	K	741313002	Montáž zásuvek domovních se zapojením vodičů bezšroubové připojení polozapuštěných nebo zapuštěných 10/16 A, provedení 2P + PE dvoji zapojení pro průběžnou montáž	kus	30,000	200,00	6 000,00	CS ÚRS 2022 01
Online PSC			<a href="https://podminky.urs.cz/item/CS_URS_2022_01/741313002">https://podminky.urs.cz/item/CS_URS_2022_01/741313002</a>					
152	M	34555241	přístroj zásuvky zápusné jednonásobné, krytka s clonkami, bezšroubové svorky	kus	30,000	290,00	8 700,00	CS ÚRS 2022 01
153	K	741370002	Montáž svítidel žárovkových se zapojením vodičů bytových nebo společenských místností stropních přisazených 1 zdroj se sklem	kus	3,000	350,00	1 050,00	CS ÚRS 2022 01
Online PSC			<a href="https://podminky.urs.cz/item/CS_URS_2022_01/741370002">https://podminky.urs.cz/item/CS_URS_2022_01/741370002</a>					
154	M	34821275	svítidlo interiérové žárovkové IP42, max. 60W E27	kus	3,000	450,00	1 350,00	CS ÚRS 2022 01
155	K	741370032	Montáž svítidel žárovkových se zapojením vodičů bytových nebo společenských místností nástěnných přisazených 1 zdroj se sklem	kus	3,000	350,00	1 050,00	CS ÚRS 2022 01
Online PSC			<a href="https://podminky.urs.cz/item/CS_URS_2022_01/741370032">https://podminky.urs.cz/item/CS_URS_2022_01/741370032</a>					

PČ	Typ	Kód	Popis	MJ	Množství	J.cena [CZK]	Cena celkem [CZK]	Cenová soustava
156	M	34818210	svítidlo interiérové nástěnné plastové IP42 109, 1x9W	kus	3,000	450,00	1 350,00	CS ÚRS 2022 01
157	K	741810001	Zkoušky a prohlídky elektrických rozvodů a zařízení celková prohlídka a vyhotovení revizní zprávy pro objem montážních prací do 100 tis. Kč	kus	1,000	2 900,00	2 900,00	CS ÚRS 2022 01
Online PSC			<a href="https://podminky.urs.cz/item/CS_URS_2022_01/741810001">https://podminky.urs.cz/item/CS_URS_2022_01/741810001</a>					
158	K	998741203	Přesun hmot pro silnoproud stanovený procentní sazbou (%) z ceny vodorovná dopravní vzdálenost do 50 m v objektech výšky přes 12 do 24 m	%	1,000	850,00	850,00	CS ÚRS 2022 01
Online PSC			<a href="https://podminky.urs.cz/item/CS_URS_2022_01/998741203">https://podminky.urs.cz/item/CS_URS_2022_01/998741203</a>					
159	K	998741292	Přesun hmot pro silnoproud stanovený procentní sazbou (%) z ceny Příplatek k cenám za zvětšený přesun přes vymezenou největší dopravní vzdálenost do 100 m	%	1,000	550,00	550,00	CS ÚRS 2022 01
Online PSC			<a href="https://podminky.urs.cz/item/CS_URS_2022_01/998741292">https://podminky.urs.cz/item/CS_URS_2022_01/998741292</a>					
D		742	<b>Elektroinstalace - slaboproud</b>				<b>3 625,50</b>	
160	K	742000-R	Datová zásuvka - montáž a materiál	soubor	2,000	300,00	600,00	
161	K	742121001	Montáž kabelů sdělovacích pro vnitřní rozvody počtu žil do 15	m	30,000	50,00	1 500,00	CS ÚRS 2022 01
Online PSC			<a href="https://podminky.urs.cz/item/CS_URS_2022_01/742121001">https://podminky.urs.cz/item/CS_URS_2022_01/742121001</a>					
162	M	34121002	kabel sdělovací jádro Cu plně izolace PVC 100V (SYKY) 1x2x0,5mm <sup>2</sup>	m	34,500	39,00	1 345,50	CS ÚRS 2022 01
VV			30*1,15 'Přepočtené koeficientem množství 34,500					
163	K	998742203	Přesun hmot pro slaboproud stanovený procentní sazbou (%) z ceny vodorovná dopravní vzdálenost do 50 m v objektech výšky přes 12 do 24 m	%	1,000	100,00	100,00	CS ÚRS 2022 01
Online PSC			<a href="https://podminky.urs.cz/item/CS_URS_2022_01/998742203">https://podminky.urs.cz/item/CS_URS_2022_01/998742203</a>					
164	K	998742292	Přesun hmot pro slaboproud stanovený procentní sazbou (%) z ceny Příplatek k cenám za zvětšený přesun přes vymezenou největší dopravní vzdálenost do 100 m	%	1,000	80,00	80,00	CS ÚRS 2022 01
Online PSC			<a href="https://podminky.urs.cz/item/CS_URS_2022_01/998742292">https://podminky.urs.cz/item/CS_URS_2022_01/998742292</a>					
D		751	<b>Vzduchotechnika</b>				<b>5 610,00</b>	
165	K	751398012	Montáž ostatních zařízení větrací mřížky na kruhové potrubí, průměru přes 100 do 200 mm	kus	6,000	250,00	1 500,00	CS ÚRS 2022 01
Online PSC			<a href="https://podminky.urs.cz/item/CS_URS_2022_01/751398012">https://podminky.urs.cz/item/CS_URS_2022_01/751398012</a>					
VV			koupelna					
VV			2					
VV			wc					
VV			1					
VV			komora					
VV			2					
VV			kuchyň					
VV			1					
VV			Součet					
VV			6,000					
166	M	42972885	mřížka větrací kruhová plastová se sítkou D 80-125mm	kus	6,000	290,00	1 740,00	CS ÚRS 2022 01
167	K	751398031	Montáž ostatních zařízení ventilační mřížky do dveří nebo desek, průřezu do 0,040 m <sup>2</sup>	kus	2,000	200,00	400,00	CS ÚRS 2022 01
Online PSC			<a href="https://podminky.urs.cz/item/CS_URS_2022_01/751398031">https://podminky.urs.cz/item/CS_URS_2022_01/751398031</a>					
VV			komora - instalační předstěna					
VV			2					
VV			2,000					
VV			Součet					
VV			2,000					
168	M	56245653	mřížka větrací kruhová plast se sítkou 50mm	kus	2,000	180,00	360,00	CS ÚRS 2022 01
169	K	751398812	Demontáž ostatních zařízení větrací mřížky z kruhového potrubí, průměru přes 100 do 200 mm	kus	6,000	150,00	900,00	CS ÚRS 2022 01
Online PSC			<a href="https://podminky.urs.cz/item/CS_URS_2022_01/751398812">https://podminky.urs.cz/item/CS_URS_2022_01/751398812</a>					
VV			koupelna					
VV			2					
VV			2,000					
VV			wc					
VV			1					
VV			1,000					
VV			komora					
VV			2					
VV			2,000					
VV			kuchyň					
VV			1					
VV			1,000					
VV			Součet					
VV			6,000					
170	K	751510042	Vzduchotechnické potrubí z pozinkovaného plechu kruhové, trouba spirálně vinutá bez příruby, průměru přes 100 do 200 mm	m	1,000	500,00	500,00	CS ÚRS 2022 01
Online PSC			<a href="https://podminky.urs.cz/item/CS_URS_2022_01/751510042">https://podminky.urs.cz/item/CS_URS_2022_01/751510042</a>					
VV			komora					
VV			1					
VV			1,000					
VV			Součet					
VV			1,000					
171	K	751510861	Demontáž vzduchotechnického potrubí plechového do suti čtyřhranného s přírubou, průřezu přes 0,03 do 0,13 m <sup>2</sup>	m	1,000	80,00	80,00	CS ÚRS 2022 01
Online PSC			<a href="https://podminky.urs.cz/item/CS_URS_2022_01/751510861">https://podminky.urs.cz/item/CS_URS_2022_01/751510861</a>					
VV			komora					
VV			1					
VV			1,000					
VV			Součet					
VV			1,000					
172	K	998751202	Přesun hmot pro vzduchotechniku stanovený procentní sazbou (%) z ceny vodorovná dopravní vzdálenost do 50 m v objektech výšky přes 12 do 24 m	%	1,000	50,00	50,00	CS ÚRS 2022 01
Online PSC			<a href="https://podminky.urs.cz/item/CS_URS_2022_01/998751202">https://podminky.urs.cz/item/CS_URS_2022_01/998751202</a>					
173	K	998751291	Přesun hmot pro vzduchotechniku stanovený procentní sazbou (%) z ceny Příplatek k cenám za zvětšený přesun přes vymezenou největší dopravní vzdálenost do 500 m	%	1,000	80,00	80,00	CS ÚRS 2022 01

PČ	Typ	Kód	Popis	MJ	Množství	J.cena [CZK]	Cena celkem [CZK]	Cenová soustava
Online PSC			<a href="https://podminky.urs.cz/item/CS_URS_2022_01/998751291">https://podminky.urs.cz/item/CS_URS_2022_01/998751291</a>					
D 762			Konstrukce tesařské					16 945,60
174	K	762511292	Podlahové konstrukce podkladové z dřevoštěpkových desek OSB dvouvrstevých šroubovaných na pero a drážku 2x12 mm	m2	33,400	390,00	13 026,00	CS ÚRS 2022 01
Online PSC			<a href="https://podminky.urs.cz/item/CS_URS_2022_01/762511292">https://podminky.urs.cz/item/CS_URS_2022_01/762511292</a>					
VV			pokoje					
VV			18,6+14,8			33,400		
VV			Součet			33,400		
175	K	762521811	Demontáž podlah bez polštářů z prken tl. do 32 mm	m2	2,200	86,00	189,20	CS ÚRS 2022 01
Online PSC			<a href="https://podminky.urs.cz/item/CS_URS_2022_01/762521811">https://podminky.urs.cz/item/CS_URS_2022_01/762521811</a>					
VV			nika u oken					
VV			(2,2*0,5)*2			2,200		
VV			Součet			2,200		
176	K	762595001	Spojovací prostředky podlah a podkladových konstrukcí hřebíky, vruty	m2	33,400	56,00	1 870,40	CS ÚRS 2022 01
Online PSC			<a href="https://podminky.urs.cz/item/CS_URS_2022_01/762595001">https://podminky.urs.cz/item/CS_URS_2022_01/762595001</a>					
VV			pokoje					
VV			18,6+14,8			33,400		
VV			Součet			33,400		
177	K	998762203	Přesun hmot pro konstrukce tesařské stanovený procentní sazbou (%) z ceny vodorovná dopravní vzdálenost do 50 m v objektech výšky přes 12 do 24 m	%	1,000	980,00	980,00	CS ÚRS 2022 01
Online PSC			<a href="https://podminky.urs.cz/item/CS_URS_2022_01/998762203">https://podminky.urs.cz/item/CS_URS_2022_01/998762203</a>					
178	K	998762294	Přesun hmot pro konstrukce tesařské stanovený procentní sazbou (%) z ceny Příplatek k cenám za zvětšený přesun přes vymezenou největší dopravní vzdálenost do 1000 m	%	1,000	880,00	880,00	CS ÚRS 2022 01
Online PSC			<a href="https://podminky.urs.cz/item/CS_URS_2022_01/998762294">https://podminky.urs.cz/item/CS_URS_2022_01/998762294</a>					
D 763			Konstrukce suché výstavby					15 115,50
179	K	763121424	Stěna předsazená ze sádrokartonových desek s nosnou konstrukcí z ocelových profilů CW, UW jednoduše opláštěná deskou impregnovanou H2 tl. 12,5 mm bez izolace, EI 15, stěna tl. 87,5 mm, profil 75	m2	1,990	1 200,00	2 388,00	CS ÚRS 2022 01
Online PSC			<a href="https://podminky.urs.cz/item/CS_URS_2022_01/763121424">https://podminky.urs.cz/item/CS_URS_2022_01/763121424</a>					
VV			instalační předstěny					
VV			koupelna					
VV			1*1,2			1,200		
VV			komora					
VV			0,79*1			0,790		
VV			Součet			1,990		
180	K	763131411	Podhled ze sádrokartonových desek dvouvrstvá zavěšená spodní konstrukce z ocelových profilů CD, UD jednoduše opláštěná deskou standardní A, tl. 12,5 mm, bez izolace	m2	11,300	1 000,00	11 300,00	CS ÚRS 2022 01
Online PSC			<a href="https://podminky.urs.cz/item/CS_URS_2022_01/763131411">https://podminky.urs.cz/item/CS_URS_2022_01/763131411</a>					
VV			předsíň					
VV			11,3			11,300		
VV			Součet			11,300		
181	K	763131714	Podhled ze sádrokartonových desek ostatní práce a konstrukce na podhledech ze sádrokartonových desek základní penetrační nátěr	m2	11,300	75,00	847,50	CS ÚRS 2022 01
Online PSC			<a href="https://podminky.urs.cz/item/CS_URS_2022_01/763131714">https://podminky.urs.cz/item/CS_URS_2022_01/763131714</a>					
VV			předsíň					
VV			11,3			11,300		
VV			Součet			11,300		
182	K	998763403	Přesun hmot pro konstrukce montované z desek stanovený procentní sazbou (%) z ceny vodorovná dopravní vzdálenost do 50 m v objektech výšky přes 12 do 24 m	%	1,000	300,00	300,00	CS ÚRS 2022 01
Online PSC			<a href="https://podminky.urs.cz/item/CS_URS_2022_01/998763403">https://podminky.urs.cz/item/CS_URS_2022_01/998763403</a>					
183	K	998763491	Přesun hmot pro konstrukce montované z desek stanovený procentní sazbou (%) z ceny Příplatek k cenám za zvětšený přesun přes vymezenou dopravní vzdálenost do 100 m	%	1,000	280,00	280,00	CS ÚRS 2022 01
Online PSC			<a href="https://podminky.urs.cz/item/CS_URS_2022_01/998763491">https://podminky.urs.cz/item/CS_URS_2022_01/998763491</a>					
D 766			Konstrukce truhlářské					69 500,00
184	K	766111820	Demontáž dřevěných stěn plných	m2	2,187	800,00	1 749,60	CS ÚRS 2022 01
Online PSC			<a href="https://podminky.urs.cz/item/CS_URS_2022_01/766111820">https://podminky.urs.cz/item/CS_URS_2022_01/766111820</a>					
VV			wc - instalační předstěna					
VV			0,81*2,7			2,187		
VV			Součet			2,187		
185	K	766441821	Demontáž parapetních desek dřevěných nebo plastových šířky do 300 mm, délky přes 1000 do 2000 mm	kus	1,000	0,00	0,00	CS ÚRS 2022 01
Online PSC			<a href="https://podminky.urs.cz/item/CS_URS_2022_01/766441821">https://podminky.urs.cz/item/CS_URS_2022_01/766441821</a>					
VV			pokoje					
VV			1			1,000		
VV			Součet			1,000		
186	K	766441823	Demontáž parapetních desek dřevěných nebo plastových šířky do 300 mm, délky přes 2000 mm	kus	2,000	0,00	0,00	CS ÚRS 2022 01
Online PSC			<a href="https://podminky.urs.cz/item/CS_URS_2022_01/766441823">https://podminky.urs.cz/item/CS_URS_2022_01/766441823</a>					
VV			pokoje					
VV			1			1,000		
VV			kuchyně					
VV			1			1,000		
VV			Součet			2,000		



PČ	Typ	Kód	Popis	MJ	Množství	J.cena [CZK]	Cena celkem [CZK]	Cenová soustava
187	K	766660021	Montáž dveřních křídel dřevěných nebo plastových otevíracích do ocelové zárubně protipožárních jednokřídlových, šířky do 800 mm	kus	1,000	890,00	890,00	CS ÚRS 2022 01
	Online PSC		<a href="https://podminky.urs.cz/item/CS_URS_2022_01/766660021">https://podminky.urs.cz/item/CS_URS_2022_01/766660021</a>					
	VV		vstupní dveře		1,000			
	VV		1		1,000			
	VV		Součet		1,000			
188	M	61165339	dveře jednokřídlé dřevotřískové protipožární EI (EW) 30 D3 povrch lakovaný plně 800x1970-2100mm	kus	1,000	5 900,00	5 900,00	CS ÚRS 2022 01
189	K	766660733	Montáž dveřních doplňků dveřního kování bezpečnostního štítku s klikou	kus	1,000	600,00	600,00	CS ÚRS 2022 01
	Online PSC		<a href="https://podminky.urs.cz/item/CS_URS_2022_01/766660733">https://podminky.urs.cz/item/CS_URS_2022_01/766660733</a>					
	VV		vstupní dveře		1,000			
	VV		1		1,000			
	VV		Součet		1,000			
190	M	54914110	kování bezpečnostní R1, knoflík-klika R1 Cr	kus	1,000	1 800,00	1 800,00	CS ÚRS 2022 01
191	K	766660739	Montáž dveřních doplňků dveřního kování bezpečnostního dveřního kukátka	kus	1,000	300,00	300,00	CS ÚRS 2022 01
	Online PSC		<a href="https://podminky.urs.cz/item/CS_URS_2022_01/766660739">https://podminky.urs.cz/item/CS_URS_2022_01/766660739</a>					
	VV		vstupní dveře		1,000			
	VV		1		1,000			
	VV		Součet		1,000			
192	M	54915552	kukátko-průhledítka panoramatické chrom/mosaz se jmenovkou	kus	1,000	290,00	290,00	CS ÚRS 2022 01
193	K	766662811	Demontáž dveřních konstrukcí prahů dveří jednokřídlových	kus	7,000	80,00	560,00	CS ÚRS 2022 01
	Online PSC		<a href="https://podminky.urs.cz/item/CS_URS_2022_01/766662811">https://podminky.urs.cz/item/CS_URS_2022_01/766662811</a>					
	VV		vstupní dveře		1,000			
	VV		1		1,000			
	VV		pokoje		2,000			
	VV		2		2,000			
	VV		kuchyň		1,000			
	VV		1		1,000			
	VV		wc		1,000			
	VV		1		1,000			
	VV		koupelna		1,000			
	VV		1		1,000			
	VV		komora		1,000			
	VV		1		1,000			
	VV		Součet		7,000			
194	K	766662912	Oprava dveřních křídel dřevěných z tvrdého dřeva s výměnou kování	m2	48,168	300,00	14 450,40	CS ÚRS 2022 01
	Online PSC		<a href="https://podminky.urs.cz/item/CS_URS_2022_01/766662912">https://podminky.urs.cz/item/CS_URS_2022_01/766662912</a>					
	VV		pokoj		1,773			
	VV		0,9*1,97		40,976			
	VV		pokoj		1,576			
	VV		20,8*1,97		1,281			
	VV		kuchyň		1,281			
	VV		0,8*1,97		1,281			
	VV		wc		1,281			
	VV		0,65*1,97		1,281			
	VV		koupelna		1,281			
	VV		0,65*1,97		1,281			
	VV		komora		48,168			
	VV		0,65*1,97		48,168			
	VV		Součet		48,168			
195	M	54914624	kování dveřní vrchní klika včetně štítu a montážního materiálu HR BB 72 F4	kus	6,000	850,00	5 100,00	CS ÚRS 2022 01
	VV		pokoje		2,000			
	VV		2		1,000			
	VV		kuchyň		1,000			
	VV		1		1,000			
	VV		wc		1,000			
	VV		1		1,000			
	VV		koupelna		1,000			
	VV		1		1,000			
	VV		komora		1,000			
	VV		1		1,000			
	VV		Součet		6,000			
196	K	766691914	Ostatní práce vyvážení nebo zavážení křídel s případným uložením a opětovným zavážením po provedení stavebních změn dřevěných dveřních, plochy do 2 m2	kus	13,000	200,00	2 600,00	CS ÚRS 2022 01
	Online PSC		<a href="https://podminky.urs.cz/item/CS_URS_2022_01/766691914">https://podminky.urs.cz/item/CS_URS_2022_01/766691914</a>					
	VV		vstupní dveře		1,000			
	VV		1		4,000			
	VV		pokoje		2,000			
	VV		2*2		2,000			
	VV		kuchyň		2,000			
	VV		2		2,000			
	VV		wc		2,000			
	VV		2		2,000			
	VV		koupelna		2,000			
	VV		2		2,000			
	VV		komora		2,000			
	VV		2		13,000			
	VV		Součet		13,000			
197	K	766691931	Ostatní práce seřízení okenního nebo dveřního křídla otvíracího nebo sklápěcího dřevěného	kus	6,000	190,00	1 140,00	CS ÚRS 2022 01
	Online PSC		<a href="https://podminky.urs.cz/item/CS_URS_2022_01/766691931">https://podminky.urs.cz/item/CS_URS_2022_01/766691931</a>					
	VV		pokoje		2,000			
	VV		2		1,000			
	VV		kuchyň		1,000			
	VV		1		1,000			
	VV		wc					

PČ	Typ	Kód	Popis	MJ	Množství	J.cena [CZK]	Cena celkem [CZK]	Cenová soustava
	VV		1		1,000			
	VV		koupelna					
	VV		1		1,000			
	VV		komora					
	VV		1		1,000			
	VV		Součet		6,000			
198	K	766691932	Ostatní práce seřízení okenního nebo dveřního křídla otvřacího nebo sklápěcího plastového	kus	9,000	100,00	900,00	CS ÚRS 2022 01
	Online PSC		<a href="https://podminky.urs.cz/item/CS_URS_2022_01/766691932">https://podminky.urs.cz/item/CS_URS_2022_01/766691932</a>					
	VV		slávající okna plastová					
	VV		pokoje					
	VV		3*2		6,000			
	VV		kuchyň					
	VV		3		3,000			
	VV		Součet		9,000			
199	K	766694122	Montáž ostatních truhlářských konstrukcí parapetních desek dřevěných nebo plastových šířky přes 300 mm, délky přes 1000 do 1600 mm	kus	1,000	0,00	0,00	CS ÚRS 2022 01
	Online PSC		<a href="https://podminky.urs.cz/item/CS_URS_2022_01/766694122">https://podminky.urs.cz/item/CS_URS_2022_01/766694122</a>					
	VV		pokoj					
	VV		1		1,000			
	VV		Součet		1,000			
200	K	766694123	Montáž ostatních truhlářských konstrukcí parapetních desek dřevěných nebo plastových šířky přes 300 mm, délky přes 1600 do 2600 mm	kus	2,000	0,00	0,00	CS ÚRS 2022 01
	Online PSC		<a href="https://podminky.urs.cz/item/CS_URS_2022_01/766694123">https://podminky.urs.cz/item/CS_URS_2022_01/766694123</a>					
	VV		kuchyň					
	VV		1		1,000			
	VV		pokoj					
	VV		1		1,000			
	VV		Součet		2,000			
201	M	60794108	parapet dřevotřískový vnitřní povrch laminátový š 550mm	m	6,270	0,00	0,00	CS ÚRS 2022 01
	VV		pokoje					
	VV		(1,3+2,2)*1,1		3,850			
	VV		kuchyň					
	VV		2,2*1,1		2,420			
	VV		Součet		6,270			
202	K	766695213	Montáž ostatních truhlářských konstrukcí prahů dveří jednokřídlových, šířky přes 100 mm	kus	7,000	100,00	700,00	CS ÚRS 2022 01
	Online PSC		<a href="https://podminky.urs.cz/item/CS_URS_2022_01/766695213">https://podminky.urs.cz/item/CS_URS_2022_01/766695213</a>					
	VV		vstupní dveře					
	VV		1		1,000			
	VV		pokoje					
	VV		2		2,000			
	VV		kuchyň					
	VV		1		1,000			
	VV		wc					
	VV		1		1,000			
	VV		koupelna					
	VV		1		1,000			
	VV		komora					
	VV		1		1,000			
	VV		Součet		7,000			
203	M	61187136	práh dveřní dřevěný dubový tl 20mm dl 720mm š 100mm	kus	3,000	190,00	570,00	CS ÚRS 2022 01
	VV		wc					
	VV		1		1,000			
	VV		koupelna					
	VV		1		1,000			
	VV		komora					
	VV		1		1,000			
	VV		Součet		3,000			
204	M	61187156	práh dveřní dřevěný dubový tl 20mm dl 820mm š 100mm	kus	2,000	250,00	500,00	CS ÚRS 2022 01
	VV		pokoj					
	VV		1		1,000			
	VV		kuchyň					
	VV		1		1,000			
	VV		Součet		2,000			
205	M	61187161	práh dveřní dřevěný dubový tl 20mm dl 820mm š 150mm	kus	1,000	250,00	250,00	CS ÚRS 2022 01
	VV		vstupní dveře					
	VV		1		1,000			
	VV		Součet		1,000			
206	M	61187176	práh dveřní dřevěný dubový tl 20mm dl 920mm š 100mm	kus	1,000	290,00	290,00	CS ÚRS 2022 01
	VV		pokoj					
	VV		1		1,000			
	VV		Součet		1,000			
207	K	766811111-R	Montáž kuchyňských linek dl. do 1500 mm	soubor	1,000	5 600,00	5 600,00	
208	M	60722254	Kuchyňská linka spodní a horní skříňky dl. 1500 mm	kus	1,000	17 800,00	17 800,00	
209	K	766811212	Montáž kuchyňských linek pracovní desky bez výřezu, délky jednoho dílu přes 1000 do 2000 mm	kus	1,000	1 000,00	1 000,00	CS ÚRS 2022 01
	Online PSC		<a href="https://podminky.urs.cz/item/CS_URS_2022_01/766811212">https://podminky.urs.cz/item/CS_URS_2022_01/766811212</a>					
210	M	60722285	deska dřevotřísková laminovaná 2070x2800mm tl 22mm	m2	0,990	2 000,00	1 980,00	CS ÚRS 2022 01
	VV		(1,5*0,6)*1,1		0,990			
	VV		Součet		0,990			
211	K	766811221	Montáž kuchyňských linek pracovní desky Příplatek k ceně za výřezání otvoru (včetně zaměření)	kus	1,000	300,00	300,00	CS ÚRS 2022 01

PČ	Typ	Kód	Popis	MJ	Množství	J.cena [CZK]	Cena celkem [CZK]	Cenová soustava
Online PSC <a href="https://podminky.urs.cz/item/CS_URS_2022_01/766811223">https://podminky.urs.cz/item/CS_URS_2022_01/766811223</a>								
212	K	766811223	Montáž kuchyňských linek pracovní desky Příplatek k ceně za usazení dřezu (včetně silikonu)	kus	1,000	290,00	290,00	CS ÚRS 2022 01
Online PSC <a href="https://podminky.urs.cz/item/CS_URS_2022_01/766812840">https://podminky.urs.cz/item/CS_URS_2022_01/766812840</a>								
213	K	766812840	Demontáž kuchyňských linek dřevěných nebo kovových včetně skříněk uchycených na stěně, délky přes 1800 do 2100 mm	kus	1,000	80,00	80,00	CS ÚRS 2022 01
Online PSC <a href="https://podminky.urs.cz/item/CS_URS_2022_01/766825821">https://podminky.urs.cz/item/CS_URS_2022_01/766825821</a>								
214	K	766825821	Demontáž nábytku vestavěného skříní dvoukřídlových	kus	4,000	290,00	1 160,00	CS ÚRS 2022 01
Online PSC <a href="https://podminky.urs.cz/item/CS_URS_2022_01/998766203">https://podminky.urs.cz/item/CS_URS_2022_01/998766203</a>								
215	K	998766203	Přesun hmot pro konstrukce truhlářské stanovený procentní sazbou (%) z ceny vodorovná dopravní vzdálenost do 50 m v objektech výšky přes 12 do 24 m	%	1,000	1 500,00	1 500,00	CS ÚRS 2022 01
Online PSC <a href="https://podminky.urs.cz/item/CS_URS_2022_01/998766292">https://podminky.urs.cz/item/CS_URS_2022_01/998766292</a>								
216	K	998766292	Přesun hmot pro konstrukce truhlářské stanovený procentní sazbou (%) z ceny Příplatek k cenám za zvětšený přesun přes vymezenou největší dopravní vzdálenost do 100 m	%	1,000	1 200,00	1 200,00	CS ÚRS 2022 01
Online PSC <a href="https://podminky.urs.cz/item/CS_URS_2022_01/998766292">https://podminky.urs.cz/item/CS_URS_2022_01/998766292</a>								
<b>D 767 Konstrukce zámečnické</b>							<b>2 080,00</b>	
Online PSC <a href="https://podminky.urs.cz/item/CS_URS_2022_01/767646401">https://podminky.urs.cz/item/CS_URS_2022_01/767646401</a>								
217	K	767646401	Montáž dveří ocelových nebo hliníkových revizních dvířek s rámem jednokřídlových, výšky do 1000 mm	kus	1,000	560,00	560,00	CS ÚRS 2022 01
Online PSC <a href="https://podminky.urs.cz/item/CS_URS_2022_01/767646401">https://podminky.urs.cz/item/CS_URS_2022_01/767646401</a>								
	W		wc - instalační předstěna		1,000			
	W		1		1,000			
	W		Součet					
218	M	55343546	dvířka revizní nerezová s otvory na plynová měřidla 405x605mm	kus	1,000	980,00	980,00	CS ÚRS 2022 01
219	K	998767203	Přesun hmot pro zámečnické konstrukce stanovený procentní sazbou (%) z ceny vodorovná dopravní vzdálenost do 50 m v objektech výšky přes 12 do 24 m	%	1,000	290,00	290,00	CS ÚRS 2022 01
Online PSC <a href="https://podminky.urs.cz/item/CS_URS_2022_01/998767292">https://podminky.urs.cz/item/CS_URS_2022_01/998767292</a>								
220	K	998767292	Přesun hmot pro zámečnické konstrukce stanovený procentní sazbou (%) z ceny Příplatek k cenám za zvětšený přesun přes vymezenou největší dopravní vzdálenost do 100 m	%	1,000	250,00	250,00	CS ÚRS 2022 01
Online PSC <a href="https://podminky.urs.cz/item/CS_URS_2022_01/998767292">https://podminky.urs.cz/item/CS_URS_2022_01/998767292</a>								
<b>D 771 Podlahy z dlaždic</b>							<b>12 000,50</b>	
Online PSC <a href="https://podminky.urs.cz/item/CS_URS_2022_01/771111011">https://podminky.urs.cz/item/CS_URS_2022_01/771111011</a>								
221	K	771111011	Příprava podkladu před provedením dlažby vysátí podlah	m2	5,000	40,00	200,00	CS ÚRS 2022 01
Online PSC <a href="https://podminky.urs.cz/item/CS_URS_2022_01/771111011">https://podminky.urs.cz/item/CS_URS_2022_01/771111011</a>								
	W		koupelna		2,600			
	W		wc		1,000			
	W		1		1,400			
	W		komora		1,400			
	W		1,4		5,000			
	W		Součet					
222	K	771121011	Příprava podkladu před provedením dlažby nátěr penetrační na podlahu	m2	5,000	80,00	400,00	CS ÚRS 2022 01
Online PSC <a href="https://podminky.urs.cz/item/CS_URS_2022_01/771121011">https://podminky.urs.cz/item/CS_URS_2022_01/771121011</a>								
	W		koupelna		2,600			
	W		wc		1,000			
	W		1		1,400			
	W		komora		1,400			
	W		1,4		5,000			
	W		Součet					
223	K	771151022	Příprava podkladu před provedením dlažby samonivelační stěrka min.pevnosti 30 MPa, tloušťky přes 3 do 5 mm	m2	5,000	190,00	950,00	CS ÚRS 2022 01
Online PSC <a href="https://podminky.urs.cz/item/CS_URS_2022_01/771151022">https://podminky.urs.cz/item/CS_URS_2022_01/771151022</a>								
	W		koupelna		2,600			
	W		wc		1,000			
	W		1		1,400			
	W		komora		1,400			
	W		1,4		5,000			
	W		Součet					
224	K	771473112	Montáž soklů z dlaždic keramických lepených standardním lepidlem rovných, výšky přes 65 do 90 mm	m	5,060	100,00	506,00	CS ÚRS 2022 01
Online PSC <a href="https://podminky.urs.cz/item/CS_URS_2022_01/771473112">https://podminky.urs.cz/item/CS_URS_2022_01/771473112</a>								
	W		komora		5,060			
	W		(1,74+0,79)*2		5,060			
	W		Součet					
225	M	59761416	sokl-dlažba keramická slinutá hladká do interiéru i exteriéru 300x80mm	kus	17,000	80,00	1 360,00	CS ÚRS 2022 01
	W		5,06/0,3		16,867			
	W		Mezisoučet		16,867			
	W		17		17,000			
226	K	771573113	Montáž podlah z dlaždic keramických lepených standardním lepidlem hladkých přes 9 do 12 ks/m2	m2	5,000	650,00	3 250,00	CS ÚRS 2022 01

PČ	Typ	Kód	Popis	MJ	Množství	J.cena [CZK]	Cena celkem [CZK]	Cenová soustava
	Online PSC		<a href="https://podminky.urs.cz/item/CS_URS_2022_01/771573113">https://podminky.urs.cz/item/CS_URS_2022_01/771573113</a>					
	VV		koupelna					
	VV		2,6		2,600			
	VV		wc					
	VV		1		1,000			
	VV		komora					
	VV		1,4		1,400			
	VV		Součet		5,000			
227	M	59761003	dlážba keramická hutná hladká do interiéru přes 9 do 12ks/m2	m2	5,750	390,00	2 242,50	CS ÚRS 2022 01
	VV		5*1,15 'Přepočtené koeficientem množství		5,750			
228	K	771577131	Montáž podlah z dlaždic keramických lepených standardním lepidlem Příplatek k cenám za plochu do 5 m2 jednotlivě	m2	5,000	80,00	400,00	CS ÚRS 2022 01
	Online PSC		<a href="https://podminky.urs.cz/item/CS_URS_2022_01/771577131">https://podminky.urs.cz/item/CS_URS_2022_01/771577131</a>					
	VV		koupelna					
	VV		2,6		2,600			
	VV		wc					
	VV		1		1,000			
	VV		komora					
	VV		1,4		1,400			
	VV		Součet		5,000			
229	K	771591115	Podlahy - dokončovací práce spárování silikonem	m	15,600	70,00	1 092,00	CS ÚRS 2022 01
	Online PSC		<a href="https://podminky.urs.cz/item/CS_URS_2022_01/771591115">https://podminky.urs.cz/item/CS_URS_2022_01/771591115</a>					
	VV		koupelna					
	VV		(1,74+1,52)*2		6,520			
	VV		wc					
	VV		(1,2+0,81)*2		4,020			
	VV		komora					
	VV		(1,74+0,79)*2		5,060			
	VV		Součet		15,600			
230	K	998771203	Přesun hmot pro podlahy z dlaždic stanovený procentní sazbou (%) z ceny vodorovná dopravní vzdálenost do 50 m v objektech výšky přes 12 do 24 m	%	1,000	860,00	860,00	CS ÚRS 2022 01
	Online PSC		<a href="https://podminky.urs.cz/item/CS_URS_2022_01/998771203">https://podminky.urs.cz/item/CS_URS_2022_01/998771203</a>					
231	K	998771292	Přesun hmot pro podlahy z dlaždic stanovený procentní sazbou (%) z ceny Příplatek k cenám za zvětšený přesun přes vymezenou největší dopravní vzdálenost do 100 m	%	1,000	740,00	740,00	CS ÚRS 2022 01
	Online PSC		<a href="https://podminky.urs.cz/item/CS_URS_2022_01/998771292">https://podminky.urs.cz/item/CS_URS_2022_01/998771292</a>					
	D	775	Podlahy skládané				2 028,00	
232	K	775511810	Demontáž podlah výškových do sutí s lištami příbivých	m2	33,800	60,00	2 028,00	CS ÚRS 2022 01
	Online PSC		<a href="https://podminky.urs.cz/item/CS_URS_2022_01/775511810">https://podminky.urs.cz/item/CS_URS_2022_01/775511810</a>					
	VV		pokoje					
	VV		15,1+18,7		33,800			
	VV		Součet		33,800			
	D	776	Podlahy povlakové				56 884,70	
233	K	776111115	Příprava podkladu broušení podlah stávajícího podkladu před litím stěrky	m2	54,500	40,00	2 180,00	CS ÚRS 2022 01
	Online PSC		<a href="https://podminky.urs.cz/item/CS_URS_2022_01/776111115">https://podminky.urs.cz/item/CS_URS_2022_01/776111115</a>					
	VV		předsíň					
	VV		11,3		11,300			
	VV		kuchyň					
	VV		9,8		9,800			
	VV		pokoje					
	VV		18,6+14,8		33,400			
	VV		Součet		54,500			
234	K	776111311	Příprava podkladu vysátí podlah	m2	54,500	29,00	1 580,50	CS ÚRS 2022 01
	Online PSC		<a href="https://podminky.urs.cz/item/CS_URS_2022_01/776111311">https://podminky.urs.cz/item/CS_URS_2022_01/776111311</a>					
	VV		předsíň					
	VV		11,3		11,300			
	VV		kuchyň					
	VV		9,8		9,800			
	VV		pokoje					
	VV		14,8+18,6		33,400			
	VV		Součet		54,500			
235	K	776121112	Příprava podkladu penetrace vodou ředitelná podlah	m2	54,500	30,00	1 635,00	CS ÚRS 2022 01
	Online PSC		<a href="https://podminky.urs.cz/item/CS_URS_2022_01/776121112">https://podminky.urs.cz/item/CS_URS_2022_01/776121112</a>					
	VV		předsíň					
	VV		11,3		11,300			
	VV		kuchyň					
	VV		9,8		9,800			
	VV		pokoje					
	VV		14,8+18,6		33,400			
	VV		Součet		54,500			
236	K	776121411	Příprava podkladu penetrace dvousložková podlah na dřevo (špachtlováním)	m2	33,400	39,00	1 302,60	CS ÚRS 2022 01
	Online PSC		<a href="https://podminky.urs.cz/item/CS_URS_2022_01/776121411">https://podminky.urs.cz/item/CS_URS_2022_01/776121411</a>					
	VV		pokoje					
	VV		14,8+18,6		33,400			
	VV		Součet		33,400			
237	K	776131111	Příprava podkladu vyztužení podkladu armovacím pletivem ze skelných vláken	m2	33,400	28,00	935,20	CS ÚRS 2022 01
	Online PSC		<a href="https://podminky.urs.cz/item/CS_URS_2022_01/776131111">https://podminky.urs.cz/item/CS_URS_2022_01/776131111</a>					
	VV		pokoje					
	VV		14,8+18,6		33,400			
	VV		Součet		33,400			
238	K	776141112	Příprava podkladu vyrovnání samonivelační stěrkou podlah min.pevnosti 20 MPa, tloušťky přes 3 do 5 mm	m2	54,500	140,00	7 630,00	CS ÚRS 2022 01
	Online PSC		<a href="https://podminky.urs.cz/item/CS_URS_2022_01/776141112">https://podminky.urs.cz/item/CS_URS_2022_01/776141112</a>					

PČ	Typ	Kód	Popis	MJ	Množství	J.cena [CZK]	Cena celkem [CZK]	Cenová soustava
			předsíň					
			11,3		11,300			
			kuchyň					
			9,8		9,800			
			pokoje					
			14,8+18,6		33,400			
			Součet		54,500			
239	K	776201811	Demontáž povlakových podlahovin lepených ručně bez podložky	m2	12,000	50,00	600,00	CS ÚRS 2022 01
			Online PSC					
			<a href="https://podminky.urs.cz/item/CS_URS_2022_01/776201811">https://podminky.urs.cz/item/CS_URS_2022_01/776201811</a>					
			kuchyň					
			10		10,000			
			wc					
			1*2		2,000			
			Součet		12,000			
240	K	776221111	Montáž podlahovin z PVC lepením standardním lepidlem z pásů standardních	m2	54,500	260,00	14 170,00	CS ÚRS 2022 01
			Online PSC					
			<a href="https://podminky.urs.cz/item/CS_URS_2022_01/776221111">https://podminky.urs.cz/item/CS_URS_2022_01/776221111</a>					
			předsíň					
			11,3		11,300			
			kuchyň					
			9,8		9,800			
			pokoje					
			14,8+18,6		33,400			
			Součet		54,500			
241	M	28412285	krytina podlahová heterogenní tl 2mm	m2	62,675	320,00	20 056,00	CS ÚRS 2022 01
			vv		54,5*1,15 *Přepočtené koeficientem množství			
					62,675			
242	K	776410811	Demontáž soklíků nebo lišt pryžových nebo plastových	m	13,220	25,00	330,50	CS ÚRS 2022 01
			Online PSC					
			<a href="https://podminky.urs.cz/item/CS_URS_2022_01/776410811">https://podminky.urs.cz/item/CS_URS_2022_01/776410811</a>					
			kuchyň					
			(3,47+3,14)*2		13,220			
			Součet		13,220			
243	K	776421111	Montáž lišt obvodových lepených	m	64,600	50,00	3 230,00	CS ÚRS 2022 01
			Online PSC					
			<a href="https://podminky.urs.cz/item/CS_URS_2022_01/776421111">https://podminky.urs.cz/item/CS_URS_2022_01/776421111</a>					
			předsíň					
			(5,27+3,37)*2		17,280			
			pokoj					
			(3,35+5,55)*2		17,800			
			kuchyň					
			(3,47+3,23)*2		13,400			
			pokoj					
			(4,63+3,43)*2		16,120			
			Součet		64,600			
244	M	28411007	lišta soklová PVC 15x50mm	m	67,830	30,00	2 034,90	CS ÚRS 2022 01
			vv		64,6*1,05 *Přepočtené koeficientem množství			
					67,830			
245	K	998776203	Přesun hmot pro podlahy povlakové stanovený procentní sazbou (%) z ceny vodorovná dopravní vzdálenost do 50 m v objektech výšky přes 12 do 24 m	%	1,000	650,00	650,00	CS ÚRS 2022 01
			Online PSC					
			<a href="https://podminky.urs.cz/item/CS_URS_2022_01/998776203">https://podminky.urs.cz/item/CS_URS_2022_01/998776203</a>					
246	K	998776292	Přesun hmot pro podlahy povlakové stanovený procentní sazbou (%) z ceny Příplatek k cenám za zvětšený přesun přes vymezenou největší dopravní vzdálenost do 100 m	%	1,000	550,00	550,00	CS ÚRS 2022 01
			Online PSC					
			<a href="https://podminky.urs.cz/item/CS_URS_2022_01/998776292">https://podminky.urs.cz/item/CS_URS_2022_01/998776292</a>					
D		781	Dokončovací práce - obklady				21 469,93	
247	K	781111011	Příprava podkladu před provedením obkladu oprášení (ometení) stěny	m2	19,754	30,00	592,62	CS ÚRS 2022 01
			Online PSC					
			<a href="https://podminky.urs.cz/item/CS_URS_2022_01/781111011">https://podminky.urs.cz/item/CS_URS_2022_01/781111011</a>					
			koupelna					
			(1,74+1,52)*2*2		13,040			
			wc					
			(1,2+0,81)*2*1,2		4,824			
			kuchyň					
			(0,6+2,1)*0,7		1,890			
			Součet		19,754			
248	K	781471810	Demontáž obkladů z dlaždic keramických kladených do malty	m2	15,525	85,00	1 319,63	CS ÚRS 2022 01
			Online PSC					
			<a href="https://podminky.urs.cz/item/CS_URS_2022_01/781471810">https://podminky.urs.cz/item/CS_URS_2022_01/781471810</a>					
			koupelna					
			(1,74+1,52)*2*1,5		9,780			
			kuchyň					
			(0,6+2,63+0,6)*1,5		5,745			
			Součet		15,525			
249	K	781473113	Montáž obkladů vnitřních stěn z dlaždic keramických lepených standardním lepidlem hladkých přes 12 do 19 ks/m2	m2	19,754	620,00	12 247,48	CS ÚRS 2022 01
			Online PSC					
			<a href="https://podminky.urs.cz/item/CS_URS_2022_01/781473113">https://podminky.urs.cz/item/CS_URS_2022_01/781473113</a>					
			koupelna					
			(1,74+1,52)*2*2		13,040			
			wc					
			(1,2+0,81)*2*1,2		4,824			
			kuchyň					
			(0,6+2,1)*0,7		1,890			
			Součet		19,754			
250	M	59761071	obklad keramický hladký přes 12 do 19ks/m2	m2	21,334	300,00	6 400,20	CS ÚRS 2022 01
			vv		19,754*1,08 *Přepočtené koeficientem množství			
					21,334			
251	K	781493611	Obklad - dokončující práce montáž vanových dvířek plastových lepených s rámem	kus	1,000	290,00	290,00	CS ÚRS 2022 01
			Online PSC					
			<a href="https://podminky.urs.cz/item/CS_URS_2022_01/781493611">https://podminky.urs.cz/item/CS_URS_2022_01/781493611</a>					
			koupelna					
			1		1,000			
			Součet		1,000			



PČ	Typ	Kód	Popis	MJ	Množství	J.cena [CZK]	Cena celkem [CZK]	Cenová soustava
252	M	56245721	dviřka vanová bílá 300x300mm	kus	1,000	280,00	280,00	CS ÚRS 2022 01
253	K	998781203	Přesun hmot pro obklady keramické stanovený procentní sazbou (%) z ceny vodorovná dopravní vzdálenost do 50 m v objektech výšky přes 12 do 24 m	%	1,000	190,00	190,00	CS ÚRS 2022 01
Online PSC			<a href="https://podminky.urs.cz/item/CS_URS_2022_01/998781203">https://podminky.urs.cz/item/CS_URS_2022_01/998781203</a>					
254	K	998781292	Přesun hmot pro obklady keramické stanovený procentní sazbou (%) z ceny Příplatek k cenám za zvětšený přesun přes vymezenou největší dopravní vzdálenost do 100 m	%	1,000	150,00	150,00	CS ÚRS 2022 01
Online PSC			<a href="https://podminky.urs.cz/item/CS_URS_2022_01/998781292">https://podminky.urs.cz/item/CS_URS_2022_01/998781292</a>					
<b>D 783</b>			<b>Dokončovací práce - nátěry</b>				<b>16 006,37</b>	
255	K	783301311	Příprava podkladu zámečnických konstrukcí před provedením nátěru odmaštění odmašťovačem vodou ředitelným	m2	10,343	49,00	506,81	CS ÚRS 2022 01
Online PSC			<a href="https://podminky.urs.cz/item/CS_URS_2022_01/783301311">https://podminky.urs.cz/item/CS_URS_2022_01/783301311</a>					
VV			stávající zárubně					
VV			(0,8*1,97)*3	4,728				
VV			(0,65*1,97)*3	3,842				
VV			0,9*1,97	1,773				
VV			Součet	10,343				
256	K	783306805	Odstranění nátěrů ze zámečnických konstrukcí opálením s obroušením	m2	10,343	55,00	568,87	CS ÚRS 2022 01
Online PSC			<a href="https://podminky.urs.cz/item/CS_URS_2022_01/783306805">https://podminky.urs.cz/item/CS_URS_2022_01/783306805</a>					
VV			stávající zárubně					
VV			(0,8*1,97)*3	4,728				
VV			(0,65*1,97)*3	3,842				
VV			0,9*1,97	1,773				
VV			Součet	10,343				
257	K	783314101	Základní nátěr zámečnických konstrukcí jednonásobný syntetický	m2	10,343	85,00	879,16	CS ÚRS 2022 01
Online PSC			<a href="https://podminky.urs.cz/item/CS_URS_2022_01/783314101">https://podminky.urs.cz/item/CS_URS_2022_01/783314101</a>					
VV			stávající zárubně					
VV			(0,8*1,97)*3	4,728				
VV			(0,65*1,97)*3	3,842				
VV			0,9*1,97	1,773				
VV			Součet	10,343				
258	K	783315101	Mezinátěr zámečnických konstrukcí jednonásobný syntetický standardní	m2	10,343	45,00	465,44	CS ÚRS 2022 01
Online PSC			<a href="https://podminky.urs.cz/item/CS_URS_2022_01/783315101">https://podminky.urs.cz/item/CS_URS_2022_01/783315101</a>					
VV			stávající zárubně					
VV			(0,8*1,97)*3	4,728				
VV			(0,65*1,97)*3	3,842				
VV			0,9*1,97	1,773				
VV			Součet	10,343				
259	K	783317101	Krycí nátěr (email) zámečnických konstrukcí jednonásobný syntetický standardní	m2	10,343	90,00	930,87	CS ÚRS 2022 01
Online PSC			<a href="https://podminky.urs.cz/item/CS_URS_2022_01/783317101">https://podminky.urs.cz/item/CS_URS_2022_01/783317101</a>					
VV			stávající zárubně					
VV			(0,8*1,97)*3	4,728				
VV			(0,65*1,97)*3	3,842				
VV			0,9*1,97	1,773				
VV			Součet	10,343				
260	K	783322101	Tmelení zámečnických konstrukcí včetně přebroušení tmelených míst, tmelem disperzním akrylátovým nebo latexovým	m2	10,343	140,00	1 448,02	CS ÚRS 2022 01
Online PSC			<a href="https://podminky.urs.cz/item/CS_URS_2022_01/783322101">https://podminky.urs.cz/item/CS_URS_2022_01/783322101</a>					
VV			stávající zárubně					
VV			(0,8*1,97)*3	4,728				
VV			(0,65*1,97)*3	3,842				
VV			0,9*1,97	1,773				
VV			Součet	10,343				
261	K	783601341	Příprava podkladu otopných těles před provedením nátěrů litinových odrezivěním bezoplachovým	m2	10,800	50,00	540,00	CS ÚRS 2022 01
Online PSC			<a href="https://podminky.urs.cz/item/CS_URS_2022_01/783601341">https://podminky.urs.cz/item/CS_URS_2022_01/783601341</a>					
VV			stávající radiátory					
VV			(1*1,8)*2*3	10,800				
VV			Součet	10,800				
262	K	783606822	Odstranění nátěrů z otopných těles litinových opálením s obroušením	m2	10,800	120,00	1 296,00	CS ÚRS 2022 01
Online PSC			<a href="https://podminky.urs.cz/item/CS_URS_2022_01/783606822">https://podminky.urs.cz/item/CS_URS_2022_01/783606822</a>					
VV			stávající radiátory					
VV			(1*1,8)*2*3	10,800				
VV			Součet	10,800				
263	K	783606862	Odstranění nátěrů z armatur a kovových potrubí potrubí do DN 50 mm opálením	m	20,000	20,00	400,00	CS ÚRS 2022 01
Online PSC			<a href="https://podminky.urs.cz/item/CS_URS_2022_01/783606862">https://podminky.urs.cz/item/CS_URS_2022_01/783606862</a>					
VV			stávající potrubí topného systému v celém bytě mimo potrubí v koupelně					
VV			20	20,000				
VV			Součet	20,000				
264	K	783606867	Odstranění nátěrů z armatur a kovových potrubí potrubí přes DN 50 do DN 100 mm opálením	m	10,800	30,00	324,00	CS ÚRS 2022 01
Online PSC			<a href="https://podminky.urs.cz/item/CS_URS_2022_01/783606867">https://podminky.urs.cz/item/CS_URS_2022_01/783606867</a>					
VV			koupelna - stávající topné trubky svislé					
VV			2,7*4	10,800				
VV			Součet	10,800				
265	K	783614141	Základní nátěr otopných těles jednonásobný litinových syntetický	m2	10,800	260,00	2 808,00	CS ÚRS 2022 01
Online PSC			<a href="https://podminky.urs.cz/item/CS_URS_2022_01/783614141">https://podminky.urs.cz/item/CS_URS_2022_01/783614141</a>					
VV			stávající radiátory					
VV			(1*1,8)*2*3	10,800				
VV			Součet	10,800				

PČ	Typ	Kód	Popis	MJ	Množství	J.cena [CZK]	Cena celkem [CZK]	Cenová soustava
266	K	783614551	Základní nátěr armatur a kovových potrubí jednonásobný potrubí do DN 50 mm syntetický	m	20,000	30,00	600,00	CS ÚRS 2022 01
			Online PSC <a href="https://podminky.urs.cz/item/CS_URS_2022_01/783614551">https://podminky.urs.cz/item/CS_URS_2022_01/783614551</a> stávající potrubí topného systému v celém bytě mimo potrubí v koupelně 20 Součet		20,000 20,000			
267	K	783614561	Základní nátěr armatur a kovových potrubí jednonásobný potrubí přes DN 50 do DN 100 mm syntetický	m	10,800	35,00	378,00	CS ÚRS 2022 01
			Online PSC <a href="https://podminky.urs.cz/item/CS_URS_2022_01/783614561">https://podminky.urs.cz/item/CS_URS_2022_01/783614561</a> koupelna - stávající topné trubky svislé 2,7*4 Součet		10,800 10,800			
268	K	783615551	Mezinátěr armatur a kovových potrubí potrubí do DN 50 mm syntetický standardní	m	20,000	20,00	400,00	CS ÚRS 2022 01
			Online PSC <a href="https://podminky.urs.cz/item/CS_URS_2022_01/783615551">https://podminky.urs.cz/item/CS_URS_2022_01/783615551</a> stávající potrubí topného systému v celém bytě mimo potrubí v koupelně 20 Součet		20,000 20,000			
269	K	783615561	Mezinátěr armatur a kovových potrubí potrubí přes DN 50 do DN 100 mm syntetický standardní	m	10,800	30,00	324,00	CS ÚRS 2022 01
			Online PSC <a href="https://podminky.urs.cz/item/CS_URS_2022_01/783615561">https://podminky.urs.cz/item/CS_URS_2022_01/783615561</a> koupelna - stávající topné trubky svislé 2,7*4 Součet		10,800 10,800			
270	K	783617141	Krycí nátěr (email) otopných těles litinových jednonásobný syntetický	m2	10,800	200,00	2 160,00	CS ÚRS 2022 01
			Online PSC <a href="https://podminky.urs.cz/item/CS_URS_2022_01/783617141">https://podminky.urs.cz/item/CS_URS_2022_01/783617141</a> stávající radiátory (1*1,8)*2*3 Součet		10,800 10,800			
271	K	783617601	Krycí nátěr (email) armatur a kovových potrubí potrubí do DN 50 mm jednonásobný syntetický standardní	m	20,000	20,00	400,00	CS ÚRS 2022 01
			Online PSC <a href="https://podminky.urs.cz/item/CS_URS_2022_01/783617601">https://podminky.urs.cz/item/CS_URS_2022_01/783617601</a> stávající potrubí topného systému v celém bytě mimo potrubí v koupelně 20 Součet		20,000 20,000			
272	K	783617621	Krycí nátěr (email) armatur a kovových potrubí potrubí přes DN 50 do DN 100 mm jednonásobný syntetický standardní	m	10,800	25,00	270,00	CS ÚRS 2022 01
			Online PSC <a href="https://podminky.urs.cz/item/CS_URS_2022_01/783617621">https://podminky.urs.cz/item/CS_URS_2022_01/783617621</a> koupelna - stávající topné trubky svislé 2,7*4 Součet		10,800 10,800			
273	K	783622141	Tmelení otopných těles včetně přebroušení tmelených míst litinových, tmelem disperzním akrylátovým nebo latexovým	m2	10,800	59,00	637,20	CS ÚRS 2022 01
			Online PSC <a href="https://podminky.urs.cz/item/CS_URS_2022_01/783622141">https://podminky.urs.cz/item/CS_URS_2022_01/783622141</a> stávající radiátory (1*1,8)*2*3 Součet		10,800 10,800			
274	K	783622331	Tmelení armatur a kovových potrubí včetně přebroušení tmelených míst potrubí do DN 50 mm, tmelem disperzním akrylátovým nebo latexovým	m	20,000	20,00	400,00	CS ÚRS 2022 01
			Online PSC <a href="https://podminky.urs.cz/item/CS_URS_2022_01/783622331">https://podminky.urs.cz/item/CS_URS_2022_01/783622331</a> stávající potrubí topného systému v celém bytě mimo potrubí v koupelně 20 Součet		20,000 20,000			
275	K	783622341	Tmelení armatur a kovových potrubí včetně přebroušení tmelených míst potrubí přes DN 50 do DN 100 mm, tmelem disperzním akrylátovým nebo latexovým	m	10,800	25,00	270,00	CS ÚRS 2022 01
			Online PSC <a href="https://podminky.urs.cz/item/CS_URS_2022_01/783622341">https://podminky.urs.cz/item/CS_URS_2022_01/783622341</a> koupelna - stávající topné trubky svislé 2,7*4 Součet		10,800 10,800			
	D	784	Dokončovací práce - malby a tapety				64 388,66	
276	K	784121001	Oškrabání malby v místnostech výšky do 3,80 m	m2	246,369	25,00	6 159,23	CS ÚRS 2022 01
			Online PSC <a href="https://podminky.urs.cz/item/CS_URS_2022_01/784121001">https://podminky.urs.cz/item/CS_URS_2022_01/784121001</a> předsíň (5,27+3,39)*2*2,7 pokoj (3,35+5,55)*2*2,7 18,7 koupelna (1,74+1,52)*2*0,7 2,6 wc (1,2*2+0,81)*1,5 1 komora (1,74+0,79)*2*2,7 1,4 kuchyň (3,47+3,23)*2*2,7 10 pokoj (4,63+3,43)*2*2,7		46,764 48,060 18,700 4,564 2,600 4,815 1,000 13,662 1,400 36,180 10,000 43,524			

PČ	Typ	Kód	Popis	MJ	Množství	J.cena [CZK]	Cena celkem [CZK]	Cenová soustava
			15,1		15,100			
			Součet		246,369			
277	K	784121011	Rozmývání podkladu po oškrabání malby v místnostech výšky do 3,80 m	m2	246,369	60,00	14 782,14	CS ÚRS 2022 01
		Online PSC	<a href="https://podminky.urs.cz/item/CS_URS_2022_01/784121011">https://podminky.urs.cz/item/CS_URS_2022_01/784121011</a>					
			předsíň					
			(5,27+3,39)*2*2,7		46,764			
			pokoj					
			(3,35+5,55)*2*2,7		48,060			
			18,7		18,700			
			koupelna					
			(1,74+1,52)*2*0,7		4,564			
			2,6		2,600			
			wc					
			(1,2*2+0,81)*1,5		4,815			
			1		1,000			
			komora					
			(1,74+0,79)*2*2,7		13,662			
			1,4		1,400			
			kuchyň					
			(3,47+3,23)*2*2,7		36,180			
			10		10,000			
			pokoj					
			(4,63+3,43)*2*2,7		43,524			
			15,1		15,100			
			Součet		246,369			
278	K	784161201	Lokální vyrovnání podkladu sádrovou stěrkou, tloušťky do 3 mm, plochy do 0,1 m2 v místnostech výšky do 3,80 m	kus	208,000	90,00	18 720,00	CS ÚRS 2022 01
		Online PSC	<a href="https://podminky.urs.cz/item/CS_URS_2022_01/784161201">https://podminky.urs.cz/item/CS_URS_2022_01/784161201</a>					
			předsíň					
			40		40,000			
			pokoj					
			50		50,000			
			koupelna					
			10		10,000			
			wc					
			8		8,000			
			komora					
			10		10,000			
			kuchyň					
			40		40,000			
			pokoj					
			50		50,000			
			Součet		208,000			
279	K	784181101	Penetrace podkladu jednonásobná základní akrylátová bezbarvá v místnostech výšky do 3,80 m	m2	246,369	18,00	4 434,64	CS ÚRS 2022 01
		Online PSC	<a href="https://podminky.urs.cz/item/CS_URS_2022_01/784181101">https://podminky.urs.cz/item/CS_URS_2022_01/784181101</a>					
			předsíň					
			(5,27+3,39)*2*2,7		46,764			
			pokoj					
			(3,35+5,55)*2*2,7		48,060			
			18,7		18,700			
			koupelna					
			(1,74+1,52)*2*0,7		4,564			
			2,6		2,600			
			wc					
			(1,2*2+0,81)*1,5		4,815			
			1		1,000			
			komora					
			(1,74+0,79)*2*2,7		13,662			
			1,4		1,400			
			kuchyň					
			(3,47+3,23)*2*2,7		36,180			
			10		10,000			
			pokoj					
			(4,63+3,43)*2*2,7		43,524			
			15,1		15,100			
			Součet		246,369			
280	K	784221101	Malby z mališkových směsí otěruvzdorných za sucha dvojnásobně, bílé za sucha otěruvzdorně dobře v místnostech výšky do 3,80 m	m2	256,869	79,00	20 292,65	CS ÚRS 2022 01
		Online PSC	<a href="https://podminky.urs.cz/item/CS_URS_2022_01/784221101">https://podminky.urs.cz/item/CS_URS_2022_01/784221101</a>					
			předsíň					
			(5,27+3,39)*2*2,7		46,764			
			10,5		10,500			
			pokoj					
			(3,35+5,55)*2*2,7		48,060			
			18,7		18,700			
			koupelna					
			(1,74+1,52)*2*0,7		4,564			
			2,6		2,600			
			wc					
			(1,2*2+0,81)*1,5		4,815			
			1		1,000			
			komora					
			(1,74+0,79)*2*2,7		13,662			
			1,4		1,400			
			kuchyň					
			(3,47+3,23)*2*2,7		36,180			
			10		10,000			
			pokoj					
			(4,63+3,43)*2*2,7		43,524			
			15,1		15,100			
			Součet		256,869			

PČ	Typ	Kód	Popis	MJ	Množství	J.cena [CZK]	Cena celkem [CZK]	Cenová soustava
D	M		<b>Práce a dodávky M</b>				<b>2 900,00</b>	
D	58-M		<b>Revize vyhrazených technických zařízení</b>				<b>2 900,00</b>	
281	K	580506027	Domovní plynovody opakovaná tlaková zkouška kontrola před natlakováním plynovodu DN do 50, délky do 20 m	úsek	1,000	2 900,00	2 900,00	CS ÚRS 2022 01
			Online PSC					<a href="https://podminky.urs.cz/item/CS_URS_2022_01/580506027">https://podminky.urs.cz/item/CS_URS_2022_01/580506027</a>
D	HZS		<b>Hodinové zúčtovací sazby</b>				<b>2 400,00</b>	
282	K	HZS4211	Hodinové zúčtovací sazby ostatních profesí revizní a kontrolní činnost revizní technik	hod	3,000	800,00	2 400,00	CS ÚRS 2022 01
			Online PSC					<a href="https://podminky.urs.cz/item/CS_URS_2022_01/HZS4211">https://podminky.urs.cz/item/CS_URS_2022_01/HZS4211</a>
	VV		revize plyn					
	VV		3		3,000			
	VV		Součet		3,000			
D	VRN		<b>Vedlejší rozpočtové náklady</b>				<b>61 500,00</b>	
D	VRN3		<b>Zařízení staveniště</b>				<b>33 000,00</b>	
283	K	031002000	Související práce pro zařízení staveniště	%	1,000	8 000,00	8 000,00	CS ÚRS 2022 01
			Online PSC					<a href="https://podminky.urs.cz/item/CS_URS_2022_01/031002000">https://podminky.urs.cz/item/CS_URS_2022_01/031002000</a>
284	K	035002000	Pronájem ploch, objektů	%	1,000	25 000,00	25 000,00	CS ÚRS 2022 01
			Online PSC					<a href="https://podminky.urs.cz/item/CS_URS_2022_01/035002000">https://podminky.urs.cz/item/CS_URS_2022_01/035002000</a>
D	VRN4		<b>Inženýrská činnost</b>				<b>10 000,00</b>	
285	K	049002000	Ostatní inženýrská činnost	%	1,000	10 000,00	10 000,00	CS ÚRS 2022 01
			Online PSC					<a href="https://podminky.urs.cz/item/CS_URS_2022_01/049002000">https://podminky.urs.cz/item/CS_URS_2022_01/049002000</a>
D	VRN6		<b>Územní vlivy</b>				<b>18 500,00</b>	
286	K	065002000	Mimostaveništní doprava materiálů	%	1,000	18 500,00	18 500,00	CS ÚRS 2022 01
			Online PSC					<a href="https://podminky.urs.cz/item/CS_URS_2022_01/065002000">https://podminky.urs.cz/item/CS_URS_2022_01/065002000</a>

## REKAPITULACE STAVBY

Kód: 2022/008  
Stavba: Oprava volného bytu č.14 Na Hroudě 1278/5 Praha 10 - Vršovice

KSO:  
Místo: Na Hroudě 1278/5 Praha

CC-CZ:  
Datum: 28.10.2023

Zadavatel:  
Úřad městské části Praha 10, Vršovická 68, Praha 10

IC:  
DIČ:

Uchazeč:  
ESTA spol.s r.o., Gregorova 2087/1, Praha 4

IC: 47118938  
DIČ: CZ47118938

Projektant:  
Ing. Lenka Poláková, Lhotecká 55, D. Břežany

IC:  
DIČ:

Zpracovatel:

IC:  
DIČ:

Poznámka:  
Soupis prací je sestaven s využitím Cenové soustavy ÚRS. Položky, které pochází z této cenové soustavy, jsou ve soupisu 'Cenová soustava' označeny popisem 'CS ÚRS' a úrovní příslušného kalendářního pololetí. Veškeré další informace vymežující popis a podmínky použití těchto položek z Cenové soustavy, které nejsou uvedeny přímo v soupisu prací, jsou neomezeně dále k dispozici na webu [podminky.urs.cz](http://podminky.urs.cz).

<b>Cena bez DPH</b>			<b>689 816,07</b>
DPH základní	Sazba daně	Základ daně	Výše daně
	21,00%	0,00	0,00
snižená	15,00%	689 816,07	103 472,41
<b>Cena s DPH v CZK</b>			<b>793 288,48</b>



# REKAPITULACE OBJEKTŮ STAVBY A SOUPISŮ PRACÍ

Kód: 2022/008  
Stavba: Oprava volného bytu č.14 Na Hroudě 1278/5 Praha 10 - Vršovice  
Místo: Na Hroudě 1278/5 Praha  
Datum:  
Zadavatel: Úřad městské části Praha 10, Vršovická 68, Praha 10  
Projektant:  
Uchazeč: ESTA spol.s r.o., Gregorova 2087/1, Praha 4  
Zpracovatel:

28.10.2023  
Ing. Lenka  
Poláková, Lhotecká  
55, D. Břežany



Kód	Popis	Cena bez DPH [CZK]	Cena s DPH [CZK]	Typ
<b>Náklady stavby celkem</b>		<b>689 816,07</b>	<b>793 288,48</b>	
2022/008	Oprava volného bytu č.14 Na Hroudě 1278/5 Praha 10 - Vršovice	689 816,07	793 288,48	STA