



DODATEK Č. 3

ke Smlouvě o výpůjčce osobních a užitkových automobilů v Jaderné elektrárně Temelín

1. SMLUVNÍ STRANY

půjčitel:

Obchodní firma:	ČEZ, a. s.
Sídlo:	Duhová 2/1444 140 53 Praha 4
Zapsán:	ČEZ, a. s. je zapsán v obchodním rejstříku vedeném Městským soudem v Praze, oddíl B, vložka 1581.
Adresa pro korespondenci:	ČEZ, a. s. Jaderná elektrárna Temelín 373 05 Temelín (dále jen „JETE“)
Osoby oprávněné k podpisu smlouvy:	
IČ:	45274649
DIČ:	CZ45274649

vypůjčitel:

Obchodní firma / Jméno a příjmení:	Česká republika - Krajské ředitelství policie Jihočeského kraje
Sídlo / Bydliště:	Lannova 26 370 74 České Budějovice
Zapsán:	
Adresa pro korespondenci:	Krajské ředitelství policie Jihočeského kraje Lannova 26 370 74 České Budějovice (dále jen „krajské ředitelství“)
Osoby oprávněné k podpisu smlouvy:	
IČ:	75151511
DIČ:	CZ75151511

uzavírají níže uvedeného dne, měsíce a roku ke Smlouvě o výpůjčce osobních a užitkových automobilů v Jaderné elektrárně Temelín č. 5600006430, ze dne 12. 10. 2015 ve znění dodatku č. 1 a dodatku č. 2 (dále jen „**smlouva**“) tento dodatek č. 3 smlouvy (dále jen „**dodatek**“).

2. ZMĚNY A DOPLNĚNÍ SMLOUVY

2.1 Dodatek je uzavírán za účelem obnovy části zapůjčených osobních automobilů za osobní automobily nové a prodloužení doby výpůjčky ve smlouvě vymezených osobních automobilů.

2.2 Stávající znění čl. 2 odst. 2.2 písm. b) smlouvy se nahrazuje tímto zněním:

1 (slovy: jeden) osobní automobil Škoda KAROQ 1+4, VIN: [REDACTED]
pořizovací cena 719 544,61 Kč včetně DPH.

2.3 Stávající znění čl. 3 odst. 3.1 smlouvy se v plném rozsahu nahrazuje následujícím zněním:

Termín výpůjčky se sjednává na dobu určitou počínaje datem podpisu tohoto dodatku do 31. 12. 2032.

2.4 V příloze Příloha č. 1 smlouvy se v předmětu výpůjčky zcela nahrazuje bod „Osobní automobil Škoda YETI registrační značka [REDACTED] (celý bod, který popisuje parametry tohoto vozidla, vybavení tohoto vozidla a doklady k tomuto vozidlu)“ bodem následujícího znění:

- Osobní automobil ŠKODA KAROQ
 - VIN: [REDACTED]
 - Registrační značka: [REDACTED]
 - Motorizace: 2,0 (nafta motorová)
 - Základní norma spotřeby PHM: 6,7 l/100 km
 - Stav km ke dni převzetí: 22 km
 - Vybavení:
 - povinná výbava
 - klíč k vozu
 - zamykání řadicí páky + 2 klíče
 - podlahové gumy
 - autorádio
 - výstražná vesta
 - letní pneumatiky (místo uložení sezónních pneumatik – BestDrive Týn nad Vltavou)
 - Doklady k vozidlu:
 - Osvědčení o registraci vozidla
 - Doklad o pojištění odpovědnosti z provozu vozidla
 - Platební karta ČEPRO č. [REDACTED]
 - Dálniční známka (ČR)
 - Návody k obsluze

3. ZÁVĚREČNÁ UJEDNÁNÍ

3.1 Ostatní ustanovení smlouvy tímto dodatkem nedotčená zůstávají v platnosti beze změn.

3.2 Dodatek je vyhotoven v elektronické podobě, přičemž elektronické kopie souboru se

zaručenými elektronickými podpisy smluvních stran se považují za rovnocenné originály. Každá ze smluvních stran obdrží po 1 (slovy: jedné) kopii elektronického souboru s dodatkem s podpisem smluvních stran s platností originálu. V případě, že dodatek z jakéhokoli důvodu nebude vyhotoven v elektronické podobě, bude sepsán ve 4 (slovy: čtyřech) stejnopisech, z nichž půjčitel a vypůjčitel obdrží každý po 2 (slovy: dvou) stejnopisech.

- 3.3 Smluvní strany berou na vědomí, že tento dodatek bude uveřejněn v registru smluv podle zákona č. 340/2015 Sb., o zvláštních podmínkách účinnosti některých smluv, uveřejňování těchto smluv a o registru smluv (zákon o registru smluv), ve znění pozdějších předpisů. Pro účely uveřejnění v registru smluv smluvní strany navzájem prohlašují, že dodatek neobsahuje žádné obchodní tajemství.
- 3.4 Smluvní strany se zavazují, že při uzavření dodatku si vzájemně písemně odsouhlasí rozsah anonymizace dodatku v souladu se zákonem o registru smluv. Půjčitel zašle tento dodatek správci registru smluv k uveřejnění prostřednictvím registru smluv bez zbytečného odkladu, nejpozději však do 30 dnů od uzavření dodatku. O uveřejnění v registru smluv bude půjčitel informovat druhou smluvní stranu bezodkladně zasláním potvrzení, které obdržela z registru smluv prostřednictvím její datové schránky nebo na emailovou adresu.
- 3.5 Dodatek nabývá platnosti dnem jeho podpisu oprávněnými osobami obou smluvních stran a účinnosti dnem jeho uveřejnění v registru smluv.

V Temelíně dne:

V Českých Budějovicích dne:

Za ČEZ, a. s.

Za krajské ředitelství

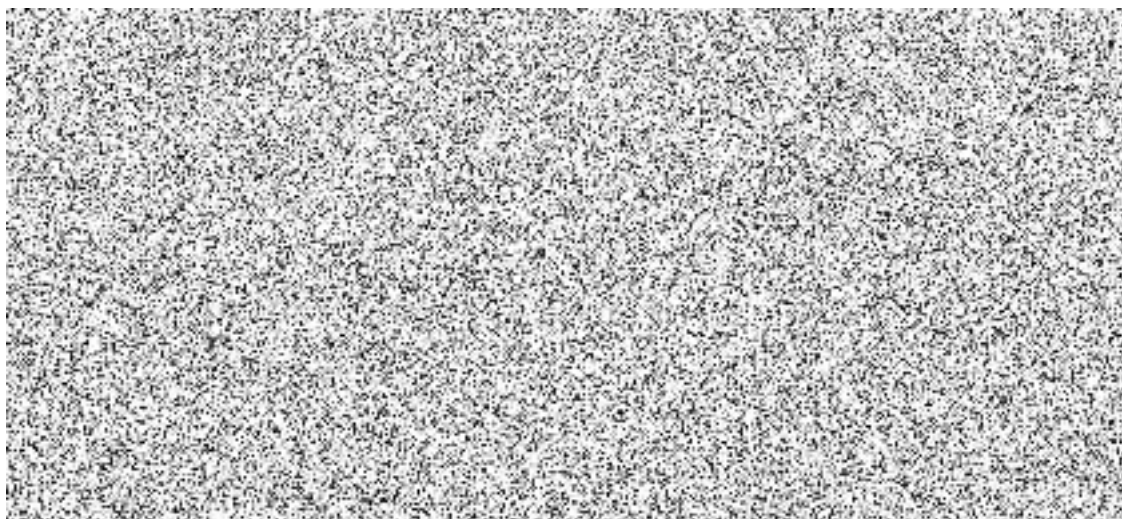

Podpisový arch 7200013847

Identifikace dokumentu: 1
Označení: Výpůjčka vozidel PČR - ETE - Dodatek č.3
Nákupní organizace: 90MA 90MA Materiál a služby
Nákupní skupina: 13B
Nákupní doklad: Kontrakt 5600006430

