

Licenční smlouva
o poskytnutí oprávnění výkonu práva užívat mobilní aplikaci MawisPhoto

Poskytovatel:

HRDLIČKA spol. s r.o.

IČO: 18601227

Zastoupený: jednatelem Ing. Martinem Hrdličkou

Sídlo firmy: náměstí Kněžny Ludmily 45, 266 01 Tetín

Ředitelství firmy (korespondenční adresa):

Za Lužinami 1084/33, 155 00 Praha 5 – Stodůlky

zapsaný v obchodním rejstříku vedeném u Městského soudu v Praze, oddíl C, vložka 4062

Kontaktní osoba ve věcech obchodní a realizace:

Ondrej Hrdlička MTCP (Hons)

obchodní konzultant

e-mail: [REDACTED]

mob.: [REDACTED]

Kontaktní osoba ve věcech realizace:

Bc. Jan Čermák

e-mail: [REDACTED]

mob.: + [REDACTED]

a

Nabyvatel:

Město Strakonice

IČO: 00251810

Sídlo: Velké náměstí 2, Strakonice I, 386 01 Strakonice

Zastoupené:

Mgr. Břetislav Hrdlička, starosta

Kontaktní osoba ve věcech realizace:

Ing. Oldřich Švehla

e-mail: [REDACTED]

mob.: [REDACTED]

uzavírají tuto Licenční smlouvu o poskytnutí oprávnění k výkonu práva užívat mobilní aplikaci v souladu s ustanovením § 2358 a násl. zákona č. 89/2012 Sb., občanský zákoník, a v souladu se zákonem č. 121/2000 Sb., o právu autorském, o právech souvisejících s právem autorským a o změně některých zákonů, vše ve znění pozdějších předpisů.

1) Předmět smlouvy

1.1. Poskytovatel touto smlouvou poskytuje Nabyvateli za úplatu a podmínek dále v této smlouvě sjednaných oprávnění k výkonu práva dočasně (po dobu trvání této smlouvy) užívat mobilní aplikaci **MawisPhoto, balíček MEDIUM** (dále jen jako „Aplikace“) pro účely města Strakonice

Mobilní aplikace **MawisPhoto** bude využita pro pořízení zdrojových dat. Pomocí Smartphonu budou vybranými pracovníky Nabyvatele pořizována data stavby a následně na straně Poskytovatele dojde k vytvoření 3D modelů, které slouží především ke kontrole staveb. Jedná se o inovativní přístup, který přináší investorovi větší kontrolu nad vlastními stavbami. Hlavním zdrojem dat jsou pořízené videa/fotografie a veškerá data se ukládají a zpracovávají na zabezpečených serverech Poskytovatele. Výstupy bude možné zobrazit ve 3D prohlížeči MawisPhoto anebo stahovat pro využití ve vlastních softwarech.

1.2. Ve vztahu k Aplikaci je Poskytovatel výhradním nositelem autorských práv, resp. je vykonavatelem majetkových autorských práva a je tak oprávněn poskytnout Nabyvateli k Aplikaci dočasné užívací právo („licenci“).

1.3. Licence je poskytována jako nevýhradní.

1.4. Nabyvatel se touto smlouvou zavazuje vyvinout stanovenou součinnost k zahájení užívání Aplikace, jak je stanoveno v této smlouvě a zavazuje se zaplatit za licenci k Aplikaci Poskytovateli dohodnutou cenu.

1.5. Poskytnutím licence Nabyvatel nenabývá žádná vlastnická ani jiná majetková práva k Aplikaci. Aplikace zůstává ve vlastnictví Poskytovatele po celou dobu trvání této smlouvy.

2) Doba trvání licence

Předpokládaný Termín zahájení: leden 2024, v návaznosti na termín zahájení stavebních prací

Doba plnění: 1 rok od zpřístupnění Aplikace Nabyvateli, tzn. poskytnutí přístupových údajů k aplikaci, vytvoření účtů a registrace pracovníků Nabyvatele Poskytovatelem, zaškolení.

3) Místo a rozsah plnění předmětu smlouvy

Místem plnění bude: stavba „I/4 Strakonice – Volyňská“, zejména kontrola zemních prací při realizaci rekonstrukce kanalizace a vodovodu.

Rozsah plnění:

MawisPhoto

- vytvoření účtů v MawisPhoto Poskytovatelem pro pracovníky Nabyvatele (na základě unikátní e-mailové adresy)
- registrace pracovníků Nabyvatele do webové i mobilní aplikace Zpracovatelem
- poskytnutí instruktážních materiálů Poskytovatelem Nabyvateli
- pořizování dat v terénu a ukázka sběru dat na stavbě
- vybranému okruhu pracovníků Nabyvatele budou na portále: <https://www.mawisphoto.eu/> (připraven jeden přístup do WEB aplikace) po celou dobu licence zpřístupněny jednotlivé dokumentace staveb
- technická podpora v průběhu realizace
- počet kreditů na účtu MawisPhoto odpovídající zvolené velikosti licence (počet 3D modelů, doplňkové služby)
- uložení (cloud) pro dokumenty na období trvání licence

4) Součinnost Nabyvatele

Nabyvatel bude Poskytovatelem zaškolen jak v kanceláři, tak i přímo na stavbě ve způsobu předávání dat a metodiky pořizování videosekvencí výkopů.

Před záhozem stavby pořídí Poskytovatel s Nabyvatelem videosekvenci dokončeného úseku stavby. Nabyvatel podepíše **Příloha 1 - Záznam o školení** (komunikace proběhne e-mailem).

Nabyvatel dodá do tabulky v **příloze 2 – Registrační tabulka**, seznam pracovníků, kteří se budou na projektu podílet včetně jejich rolí a zodpovědností (komunikace proběhne e-mailem).

Pro **MawisPhoto** existují tyto role:

- **Správce stavby** (přistupuje do mobilní i webové aplikace. Vidí vše, může upravovat vše - metadata staveb, zadání úkolů. Může zastávat všechny ostatní role).
- **Operátor** – sbírá data ze stavby (přistupuje pouze do mobilní aplikace nebo do webové, kde má možnost pouze nahrávat video).
- **Geodet** (přistupuje pouze do webové aplikace, kde stahuje podklady a nahrává souřadnice vlíčovacích bodů).
- **Čtenář** (přistupuje do mobilní i webové aplikace bez možnosti úprav).

Pro pořízení zdrojových dat (fotografie/video) do **MawisPhoto** je doporučováno používat Smartphony s technickými parametry:

- Samsung Galaxy řady A (Operační systém Android 10 a vyšší)
- kamera s minimálním rozlišením v zařízení – FullHD 1920 x 1080
- dále ideálně selfie tyč

5) Cena předmětu smlouvy

LICENCE MawisPhoto - cena: 95.000 Kč bez DPH. (6800 kreditů)

Balíček MEDIUM, který zahrnuje až 50 x zpracování 3D modelů, 1x základní sadu vybavení.

VŠECHNY LICENCE MawisPhoto OBSAHUJÍ:

- Plnou funkcionalitu aplikací: webová | mobilní | prohlížeč 3D modelů
- Základní sadu vybavení pro umístění 3D modelů do: souřadnic | měřítka
- Školení ovládání systému a metody pořizování dat: online | osobně
- Technickou podporu: telefon | online
- Neomezený počet uživatelů
- Jedna žádost o zpracování 3D modelu Vám odebere kredity dle *PDF ceníku* v **příloze 3** (Ceník dostupný i ve webové aplikaci v sekci: Ceník a kredity)
- Každé 3 měsíce Vám budou účtovány kredity za využitou kapacitu úložiště (pokud bude dokumentace větší než 2,5 GB).
- Uložení dat v cloudovém úložišti po dobu 1 roku

1 x Základní sada MawisPhoto vybavení obsahuje:

- 10 ks destiček s QR kódy pro označení zaměřených bodů
- sadu dvou destiček s QR kódy a dvoumetru pro modely s měřítkem
- 1x signální sprej

Doplňkové služby, které lze doobjednat:

- Vytvoření 3D mračna bodů
- Import dat z jiného systému
- Měření objemů
- Příprava 3D modelu ke stažení v konkrétním formátu
- Vytvoření 3D BIM modelu
- Vytvoření ortofota
- Spojení více 3D modelů v jeden
- Stažení 3D modelu
- Možnost pravidelného zaměřování bodů na stavbě na klíč

Cena u doplňkových služeb bude stanovena dle rozsahu konkrétní stavby a velikosti prací s tím spojených. Bude se uvádět dodatečně po uvedení informací Zadavatelem
Doplňkové služby bude možné doobjednat jako písemnou přílohu k této smlouvě.

V případě, že dojde k prodloužení doby nad termínový rámec předmětu plnění, má právo si Poskytovatel u Nabyvatele nárokovat dodatek k této smlouvě.

6) Platební a fakturační podmínky

Fakturace bude provedena po protokolárním předání a převzetí díla/části díla (vytvoření účtu v aplikaci, registraci, připsání kreditů, zaškolení a předání zapůjčeného vybavení), a to na základě daňového dokladu (faktury), který bude vystaven v souladu se zákonem č. 235/2004 Sb., o dani z přidané hodnoty, ve znění pozdějších předpisů, a to do 15 dnů ode dne uskutečnění zdanitelného plnění. Splatnost daňového dokladu je 30 dní ode dne doručení daňového dokladu.

7) Výstupy / zpracování

Zpracování dat a zpřístupnění výsledných 3D modelů **MawisPhoto** bude na webovém portále: <https://www.mawisphoto.eu/> (připraven počet přístupů do WEB aplikace dle vybraného typu licence, po celou dobu realizace projektu zpřístupněny jednotlivé dokumentace staveb).

Pokud nebudou dodána Poskytovateli kvalitní data ve správném formátu (viz. informace, které obdrží Nabyvatel na školení podle článku 4), nemůže Poskytovatel garantovat vytvoření modelu.

8) Ustanovení o rizicích a bezpečnosti práce

Poskytovatel není zodpovědný za stav staveniště, na kterém bude probíhat měření pro MawisPhoto
Nabyvatel je povinen dodržovat při provádění díla platné právní a ostatní předpisy o bezpečnosti a ochraně zdraví při práci.

Nabyvatel je zodpovědný za úrazy a škody, které vzniknou porušením nebo zanedbáním platných právních a ostatních předpisů, týkajících se BOZP.

9) Závěrečné ustanovení

9.1. V otázkách touto smlouvou neupravených se tento vztah řídí občanským zákoníkem.

9.2. Smluvní strany se zavazují řešit veškeré své spory, které by mohly vzniknout v souvislosti s touto smlouvou, smírnou cestou. Pokud smluvní strany jakýkoli spor vyplývající z této smlouvy nevyřeší, bude jakýkoli spor řešen prostřednictvím příslušných soudů ČR, kdy místní příslušnost soudu, není-li stanovena právním řádem výlučná příslušnost určitého soudu, bude určena podle sídla Nabyvatele.

9.3. Bude-li jakékoli ustanovení této smlouvy shledáno z jakéhokoli důvodu neplatným, neúčinným nebo nevymahatelným, zavazují se strany v takovém případě uzavřít takové dodatky k této smlouvě,

kteří umožní dosažení výsledku stejného, a pokud to není možné, pak co nejbližšího tomu, jakého mělo být dosaženo neplatným, neúčinným nebo nevymahatelným ustanovením.

9.4. Tato smlouva představuje úplnou dohodu smluvních stran o předmětu této smlouvy. Tuto smlouvu je možné měnit pouze dohodou smluvních stran ve formě číslovaných dodatků k této smlouvě, podepsaných oprávněnými zástupci obou smluvních stran.

9.5. Tato smlouva nabývá platnost podpisem oběma smluvními stranami. Účinností smlouva nabývá nejdříve dnem uveřejnění v registru smluv dle zákona č. 340/2015 Sb., o zvláštních podmínkách účinnosti některých smluv, uveřejňování těchto smluv a o registru smluv (zákon o registru smluv).

9.6. Uzavření této smlouvy bylo schváleno Usnesením Rady města Strakonice dne 22.3.2023 pod č. 613/2023 (11/1).

9.7. Smluvní stran výslovně souhlasí s tím, že v této smlouvě jsou uvedeny jejich osobní údaje a souhlasí se zpracováním svých osobních údajů pro účely plnění závazků z této smlouvy.

9.8. Tato smlouva je vyhotovena ve 4 stejnopisech, z nichž každá strana obdrží 2 stejnopisy.

9.9. Strany tímto výslovně prohlašují, že tato smlouva vyjadřuje jejich pravou a svobodnou vůli, na důkaz čehož připojují své podpisy.

Nedílnou součástí této smlouvy tvoří tyto přílohy:

Příloha_1_Záznam_o_školení_MawisPhoto_město_Strakonice

Příloha_2_Registrační_tabulka_MawisPhoto_město_Strakonice

Příloha_3_Ceník_MawisPhoto_kredity

V Praze dne 25.10.2023

HRDLIČKA
spol. s r. o.

náměstí Kněžny Lu
266 01 Totín
DIČ: CZ18601227

Ve Strakonících dne 1.11.2023

MĚSTO
Strakonice

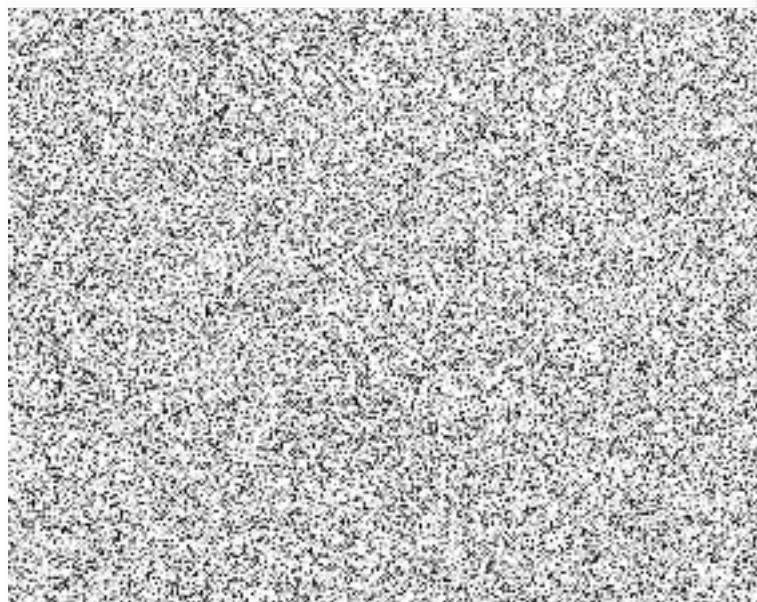

MawisPhoto – Beta verze

Školitel/školitelé: **Jméno Příjmení**

Datum školení: **3.2.2021**

Místo školení: **Adresa**

Svým podpisem potvrzuji svoji účast na školení, a že jsem přednášené látce rozuměl.

Jméno a příjmení	Podpis	Jméno a příjmení	Podpis



_____ podpis školitele

Obsah školení





- 1) Zpřístupnění systému
- 2) Instalace mobilní aplikace
- 3) Ovládání webové aplikace (především pro nahrávání dat)
- 4) Sběr dat v terénu pomocí mobilní aplikace
- 5) Kompletní ukázka 3D prohlížečky

1. Zpracování 3D modelu

Žádosti o 3D model se odvíjí podle typu dokumentace a pořízeného videa.

U dokumentace rozlišujeme:  Georeferencovanou  Negeoreferencovanou.

U videa podle způsobu označení vlčivacích bodů (sprej, QR kódy).

Typ 3D modelu		Cena
	Prostý model	120 kreditů
	Model s referenčním měřítkem	135 kreditů
	Model georeferencovaný pomocí map	190 kreditů
	Model georeferencovaný pomocí bodů označených sprejem	155 kreditů
	Model georeferencovaný pomocí bodů označených QR kódy	135 kreditů

2. Využití cloudového úložiště

Velikost úložiště	Cena
2.5 GB úložiště	Zdarma
50 GB úložiště	19 kreditů za 3 měsíce
500 GB úložiště	179 kreditů za 3 měsíce
2 TB úložiště	500 kreditů za 3 měsíce
5 TB úložiště	1000 kreditů za 3 měsíce
10 TB úložiště	1750 kreditů za 3 měsíce

Průměrná velikost jedné dokumentace s 3D modelem je 0.5 GB.

3. Ostatní

Ostatní požadavky	Cena
Stažení 3D modelu	25 kreditů