

## KUPNÍ SMLOUVA

uzavřená podle právního řádu České republiky v souladu s ustanoveními § 2079 a nás.  
zák. č. 89/2012 Sb., občanského zákoníku (dále jen zákon)

### Objednavatel (Kupující):

**Střední škola polytechnická Kyjov, příspěvková organizace**

Sídlo: Havlíčkova 1223/17, 697 01 Kyjov

IČ: [REDACTED]

DIC: [REDACTED]

Zastoupená: RNDr. Petrem Koišem, Ph.D., ředitelem školy

dále jen jako „**Objednavatel**“ na straně jedné

a

### Dodavatel (prodávající):

MG CENTRUM s.r.o.

Sídlo: Náměstí Svobody 307, Bzenec

Bankovní spojení: [REDACTED]

Číslo účtu: [REDACTED]

IČ: [REDACTED]

DIC: [REDACTED]

Mobil: [REDACTED]

e-mail: [REDACTED]

Zastoupená: Zuzana Ferdanová

(dále jen jako „**Dodavatel**“ na straně druhé)

**uzavírají tuto níže specifikovanou smlouvu**

## 2. PŘEDMĚT SMLOUVY

2.1 Předmětem smlouvy je dodání „Vybavení školních výukových rozváděčů“, dle nabídky dodavatel z průzkumu trhu, která je přílohou č. 1 smlouvy.

2.2 Dodavatel se zavazuje převést na kupujícího vlastnictví Předmětu dodávky za podmínek níže uvedených, kupující se zavazuje Předmět dodávky převzít a zaplatit za něj Dodavateli dohodnutou kupní cenu.

## 3. CENA A PLATEBNÍ PODMÍNKY

3.1 Kupující se zavazuje zaplatit na účet Dodavatele po předání a převzetí Předmětu dodávky na základě potvrzeného předávacího protokolu a následného vystavení daňového dokladu

za předmětnou dodávku celkovou kupní cenu ve výši:

**Cena s DPH 128 933,25 Kč**

**Cena bez DPH 106 556,4 Kč**

**DPH 22 376,85 Kč**

3.2. Veškeré fakturační doklady Dodavatele musí mít náležitosti účetního a daňového dokladu.

3.3. Lhůta splatnosti faktury se vzájemnou dohodou sjednává na **14 dnů** po jejím doručení Objednavateli, přičemž dnem doručení se rozumí den zapsání faktury do poštovní evidence Objednavatele, nebo den fyzického předání faktury kompetentní osobě.

Povinnost zaplatit je splněna dnem odepsání fakturované částky z účtu Objednavatele.

Objednavatel může fakturu vrátit v případě, kdy

- chybí náležitosti daňového dokladu,
- obsahuje nesprávné nebo neúplné údaje,
- obsahuje nesprávné cenové údaje.

Objednavatel musí fakturu vrátit do data její splatnosti, jinak je v prodlení s placením dané částky.

3.4. Smluvní strany se pro případ prodlení Objednavatele se zaplacením ceny  
Předmětu  
dodávky dohodly na smluvní pokutě ve výši **0,05 %** za každý den prodlení.

#### **4. DODACÍ PODMÍNKY A NEBEZPEČÍ ŠKODY**

4.1. Termín dodání Předmětu dodávky je do 20.11.2023.  
Nebude-li předmět dodávky předán včas, je Objednatel oprávněn účtovat Dodavateli smluvní pokutu ve výši 0,05 % z výše ceny nedodané věci za každý i započatý kalendářní den.

Vlastnické právo k věci přechází na Objednatele v okamžiku jeho předání a převzetí potvrzeném na předávacím protokolu.

4.2. O předání a převzetí předmětu dodávky bude sepsán předávací protokol (dodací list) podepsaný oběma smluvními stranami.

#### **5. ZÁRUČNÍ PODMÍNKY**

5.1. Dodavatel poskytuje na Předmět dodávky záruku v délce 24 měsíců, která běží ode dne předání a převzetí předmětu dodávky.

#### **6. ZÁVĚREČNÁ USTANOVENÍ**

6.1. Pokud tato Smlouva nestanoví jinak, řídí se práva a povinnosti smluvních stran příslušnými ustanoveními zákona č. 89/2012 Sb., v platném znění.

6.2. Smlouva může být měněna pouze písemnými, oběma smluvními stranami podepsanými a vzestupně číslovanými dodatky.

6.3. Tato smlouva bude uveřejněna prostřednictvím registru smluv postupem dle

Zákona č. 340/2015 Sb. O zvláštních podmínkách účinnosti některých smluv, uveřejňování těchto smluv a o registru smluv (zákon o registru smluv), v platné znění (dále jen „zákon o registru smluv“).

6.4. Tato smlouva a vztahy u ní vyplývající se řídí právním řádem České republiky, zejména příslušnými ustanoveními zák. č. 89/2012 Sb., občanský zákoník, ve znění pozdějších předpisů.

6.5. Smlouva je vyhotovena ve dvou stejnopisech, z nichž každá Smluvní strana obdrží po jednom vyhotovení.

6.6. Smluvní strany níže svým podpisem stvrzují, že si Smlouvu před jejím podpisem přečetly, s jejím obsahem souhlasí, a tato je sepsána podle jejích pravé a skutečné vůle, srozumitelně a určitě, nikoli v tísní za nápadně nevýhodných podmínek.

V Kyiově dne 3. 11. 2023

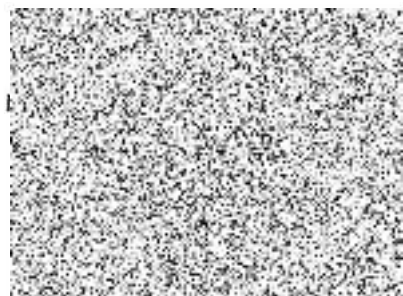

Příloha č. 1: Nabídka Dodavatele z průzkumu trhu

MG CENTRUM s.r.o.

Olomoucká 1158/164a  
62700 Brno-Černovice

IČ:

DIČ:

Společnost je zapsána v Obchodním rejstříku vedeném Krajským soudem v Brně C 47541.

Tel.:

Fax:



## Nabídka vydaná č. NV2300180

**Datum vystavení:** 01.11.2023

**Datum platnosti od:** 01.11.2023

**Datum platnosti do:** 03.11.2023

**Datum vyřízení:**

**Střední škola polytechnická Kyjov,  
příspěvková organizace**

Havlíčková 1223 1223/17

69701 Kyjov

Česká republika

IČ:

DIČ:







Označení dodávky	Katalog	Počet MJ	Cena za MJ	Sazba	Základ	Celkem s DPH
PŘEPAŽKA RSA 6/10A k. - konc.hnědá	10.578.904	30,0000	5,3000	21%	159,00	192,39 Kč
ELEKTRO BEČOV PŘEPAŽKA RSA 4A koncová	10.075.116	60,0000	3,9900	21%	239,40	289,67 Kč
SCHNEIDER JEDNOTKA ZBE101 spínací jednotka	10.069.749	65,0000	56,0000	21%	3 640,00	4 404,40 Kč
SCHNEIDER JEDNOTKA ZBE102 spínací jednoduchá	10.069.750	65,0000	56,0000	21%	3 640,00	4 404,40 Kč
SCHNEIDER OBJÍMKA ZBV-B1 24V bílá	10.069.943	30,0000	127,0000	21%	3 810,00	4 610,10 Kč
SCHNEIDER DÍL ZB5AZ009 spojovací	10.069.752	15,0000	31,0000	21%	465,00	562,65 Kč
SCHNEIDER KONTAKTY LAD-N22 pomocné	10.029.509	45,0000	218,0000	21%	9 810,00	11 870,10 Kč
SCHNEIDER STYKAČ TESYS LC1D09BD 24VDC	10.029.864	45,0000	905,0000	21%	40 725,00	49 277,25 Kč
SEZ VIDLICE 16A/5P 400V IP44	10.358.413	12,0000	79,0000	21%	948,00	1 147,08 Kč
ELEKTRO BEČOV SVORKA RSA 6 A řadová černá	10.074.613	30,0000	13,3000	21%	399,00	482,79 Kč
ELEKTRO BEČOV SVORKA RSA 6 A řadová hnědá	10.074.613	30,0000	13,3000	21%	399,00	482,79 Kč
SVORKA RSA 6 A řadová šedá	10.078.010	30,0000	13,3000	21%	399,00	482,79 Kč
SVORKA RSA 6 A řadová zelená	10.706.050	30,0000	13,3000	21%	399,00	482,79 Kč
ELEKTRO BEČOV SVORKA RSA 6 A řadová sv. modrá	10.075.686	30,0000	13,3000	21%	399,00	482,79 Kč
ELEKTRO BEČOV SVĚRKA RSA L 35 koncová	10.075.138	140,0000	7,0000	21%	980,00	1 185,80 Kč
ELEKTRO BEČOV SVORKA RSA 4 A řadová bílá	10.075.145	600,0000	10,1000	21%	6 060,00	7 332,60 Kč
IBOCO KANÁL T1-E 40x60 G 01107 rozvaděčový + víko šedá délka 2m	10.075.074	90,0000	77,8000	21%	7 002,00	8 472,42 Kč
ELKOEPELÉ CRM-91H/UNI časové	10.028.962	12,0000	681,0000	21%	8 172,00	9 888,12 Kč
EATON CHRANIC 25/4/0,03 PF6	10.060.045	10,0000	634,0000	21%	6 340,00	7 671,40 Kč
CUPRO tabulka POZOR POD NAP. I PŘI vypínací 90ks	10.042.691	1,0000 arch	56,0000	21%	56,00	67,76 Kč
CUPRO tabulka HL. VYPÍNAČ 9x3,2 cm 18ks F	10.044.605	2,0000 arch	37,0000	21%	74,00	89,54 Kč
CUPRO tabulka 30A - znak uzemění - zeleno/žluté 20m F	10.893.909	75,0000	1,3000	21%	97,50	117,98 Kč
CUPRO tabulka POZOR EL. ZAŘÍZENÍ /NEHAS VODOVOU A6 F	10.041.777	25,0000	10,0000	21%	250,00	302,50 Kč
SCAME KABELOVÁ VÝVODKA PG 16 s matkou	10.075.377	100,0000	6,2000	21%	620,00	750,20 Kč

Vystavil: Žaneta Ferdanová

Vytiskl(a): Žaneta Ferdanová

**MG CENTRUM s.r.o.**

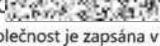
Olomoucká 1158/164a  
62700 Brno-Černovice

IČ:  Tel.:   
DIČ:  Fax: 

Společnost je zapsána v Obchodním rejstříku vedeném Krajským soudem v Brně C 47541.



**Nabídka vydaná č.**

**NV2300180**

PASEK RSA 4A RSA PE 4A označování	10.076.685	50,0000	5,8000	21%	290,00	350,90 Kč
PASEK RSA PE 6 označovací dělený	10.228.198	25,0000	6,7000	21%	167,50	202,68 Kč
EATON MOTOROVÝ SPOUŠTĚČ PKZM0-1,6-EA 1-1,6 A šroubové připojení	11.248.050	12,0000	684,0000	21%	8 208,00	9 931,68 Kč
EATON KONTAKTY NH 11-PKZ0 pomocné	10.059.766	12,0000	234,0000	21%	2 808,00	3 397,68 Kč

**Celková částka**

**128 933,25 Kč**

Sazba DPH	Základ	Výše DPH	Celkem
základní 21 %	106 556,40	22 376,85	128 933,25
<b>CELKEM</b>	<b>106 556,40</b>	<b>22 376,85</b>	<b>128 933,25</b>

Rozpis DPH uveden v měně CZK

