

komunikacích č.j. MUCE 63807/2022 OSU vydané Opatřením obecné povahy č. 62/2022 a odsouhlasené situace DIO zpracované firmou LUSMIDA DZ, s.r.o. s datem 29.3.2022.

Ostatní podmínky rozhodnutí č.j. MUCE 224264/2021 OSU ze dne 10.12.2021 zůstávají nadále v platnosti.

Účastníci řízení na něž se vztahuje rozhodnutí správního orgánu:

STRABAG a.s., odštěpný závod Praha, oblast MOSTY, Na Bělidle 198/21, 150 00 Praha

Odůvodnění

Žadatel v souladu s § 24 zákona č. 13/1997 Sb., o pozemních komunikacích a § 39 odst. 1 vyhlášky č. 104/1997 Sb., kterou se provádí zákon o pozemních komunikacích, podal dne 31.3.2022 žádost o prodloužení úseku částečné uzavírky silnice č. II/102 z důvodů sjednocení povrchů opravovaných částí silnice č. II/102 v úseku mezi Městyssem Davle a Městyssem Štechovice v rámci akce: „Rekonstrukce silnice II/102 Praha – Štechovice“ v km staničení cca 2,000-2,800 (25.fáze)

Silniční správní úřad žádost podle § 39 odst. 1 vyhlášky č. 104/1997 Sb., kterou se provádí zákon o pozemních komunikacích, posoudil a podle § 24 odst. 1 a 2 zákona o pozemních komunikacích a § 39 odst. 4 vyhlášky č. 104/1997 Sb., kterou se provádí zákon o pozemních komunikacích, povolil prodloužení úseku částečné uzavírky komunikace silnice č. II/102 za podmínek stanovených ve výroku tohoto rozhodnutí, protože byly splněny zákonné podmínky pro vydání tohoto rozhodnutí, kterými je předchozí souhlas Krajské správy a údržby silnic Středočeského kraje, p.o. ze dne 8.12.2021 zn. 9206/21/KSUS/KLT/JRC, Policie ČR, Krajské ředitelství policie Středočeského kraje, Územní odbor Praha venkov – ZÁPAD, DI ze dne 22.11.2021 č.j. KRPS-294074-1/ČJ-2021-011606-KI a ze dne 31.3.2022 č.j. KRPS-85782-2/ČJ-2022-011606-KI.

Účastníci řízení - další dotčené osoby:

Krajská správa a údržba silnic Středočeského kraje, příspěvková organizace,

Poučení

Proti tomuto rozhodnutí lze podat odvolání podle ustanovení § 81 a § 83 zákona č. 500 / 2004 Sb., správní řád, ve znění pozdějších předpisů, do 15 dnů ode dne doručení ke Krajskému úřadu Středočeského kraje, a to podáním prostřednictvím odboru dopravy Městského úřadu Černošice.

V souladu s § 24 odst. 4 zákona č. 13/1997 Sb., o pozemních komunikacích, vylučuje se případnému odvolání podle § 85 odst. 2 zákona 500/2004 Sb., správní řád, odkladný účinek.

Odvoláním lze napadnout výrokovou část rozhodnutí, jednotlivý výrok nebo jeho vedlejší ustanovení. Odvolání jen proti odůvodnění rozhodnutí je nepřípustné.

Nedodržení termínů nebo dalších podmínek uvedených v rozhodnutí opravňuje správní orgán zahájit řízení o přestupku s možností uložení pokuty do 500 000 Kč.

Karla Koupá
referent oddělení dopravy
a správy komunikací OSU
Městský úřad Černošice
"otisk úředního razítka"

Poplatek:

Správní poplatek podle zákona č. 634/2004 Sb., o správních poplatcích se nevyměřuje.

Obdrží :

účastníci:



Krajská správa a údržba silnic Středočeského kraje, příspěvková organizace, IDDS: a6ejgmx
sídlo: Zborovská č.p. 81/11, 150 00 Praha 5-Smíchov

dotčené orgány státní správy :

Krajské ředitelství policie Středočeského kraje, územní odbor Praha - venkov ZÁPAD, DI, IDDS:
2dtai5u

sídlo: Zborovská č.p. 1505/13, 150 00 Praha 5

na vědomí :

Městys Davle, IDDS: aeybpn5

sídlo: Na náměstí č.p. 63, 252 06 Davle

Městys ŠTĚCHOVICE, IDDS: i5tbbbm

sídlo: Hlavní č.p. 3, 252 07 Štěchovice

Obec Měchenice, IDDS: gt2aspx

sídlo: Hlavní č.p. 4, Měchenice, 252 06 Davle

Obec Vrané nad Vltavou, IDDS: jr6bgyi

sídlo: Březovská č.p. 112, 252 46 Vrané nad Vltavou

Hasičský záchranný sbor Středočeského kraje, IDDS: dz4aa73

sídlo: Jana Palacha č.p. 1970, 272 01 Kladno 1

Zdravotnická záchranná služba Středočeského kraje, příspěvková organizace, IDDS: wmjmahj

sídlo: Vančurova č.p. 1544, 272 01 Kladno 1

Regionální organizátor pražské integrované dopravy (ROPID), IDDS: ku79q7n

sídlo: Rytířská č.p. 406/10, 110 00 Praha 1-Staré Město

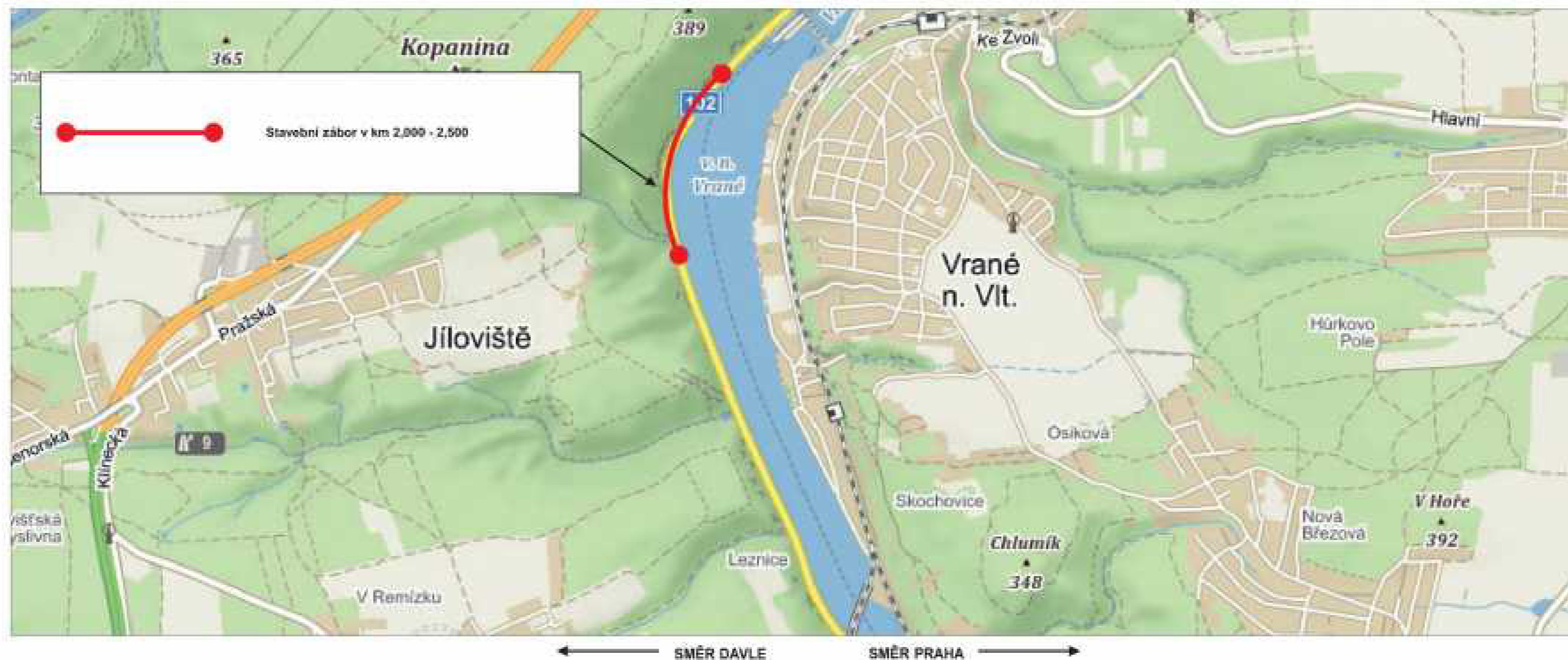

LUSMIA DZ, s.r.o. V dolní 1515/1b, 101 00 Praha 10		
Korespondenční adresa : Cyprištrava 701/11, 149 00 Praha 4		
investor : KÚS Středočeského kraje Žitovská, 150 00 Praha 5	dobavatel : STRABAG, s.a. Kadřovská 98/24, 150 00 Praha 5	
akce : Oprava silnice R/102, Praha západ stavební zábor v km 2,000 - 2,500 L	č.zak : 9003W	1 úsek 24 fáze
datum : 09.11.2021	vypracoval :	Lukáš Balcarák

Spis. ZN. výst.: 206652/2021/Kou
Č.j.: MUCE 224264/2021 OSU
vyřizuje: [redacted]
tel./e-mail: [redacted]

V Praze dne 15.12.2021

ROZHODNUTÍ

POVOLENÍ ČÁSTEČNÉ UZAVÍRKY

Městský úřad Černošice, odbor stavební úřad – oddělení dopravy a správy komunikací, jako silniční správní úřad příslušný podle § 40 odst. 4 písm. a) zákona č. 13/1997 Sb., o pozemních komunikacích, ve znění pozdějších předpisů, v řízení o povolení částečné uzavírky komunikace, na základě žádosti ze dne 22.11.2021, kterou podal:

**STRABAG a.s., odštěpný závod Praha, oblast MOSTY, IČO: 60838744, Na Bělidle
198/21, 150 00 Praha,**

v zastoupení

Lukáš Balcárek, IČO: [redacted]

vydává

podle ustanovení **§ 24 zákona č. 13/1997 Sb.**, o pozemních komunikacích, ve znění pozdějších předpisů, rozhodnutí, kterým povoluje **částečnou uzavírku** v úseku **mezi přehradou Vrané nad Vltavou a Měchenicemi,**

komunikace: silnice č. II/102

v úseku: **v km staničení cca 2,000 – 2,500**

z důvodů: „Rekonstrukce sil. II/102 Praha – Štěchovice“

termín: od 11.1.2022 do 31.5.2022

Doprava bude při částečné uzavírce řízena světelným signalizačním zařízením (SSZ).



Toto rozhodnutí se vydává za podmíněk:

- Dopravní značení bude použito v základní velikosti s reflexním povrchem dle vyhlášky MDS č. 294/2015 Sb., v souladu se Zásadami pro označování pracovních míst na pozemních komunikacích č. TP 66 ČSN 018020, dle stanovení přechodné úpravy provozu na komunikacích č.j. MUCE 224100/2021 OSU vydané Opatřením obecné povahy č. 336/2021 a odsouhlasené situace DIO zpracované firmou LUSMIDA DZ, s.r.o. s datem 9.11.2021.
- Po celou dobu částečné uzavírky bude pracovní místo řádně označeno a zabezpečeno z hlediska bezpečnosti silničního provozu a pohybu osob, dopravní značení bude kontrolováno, případně doplněno. Za schválené osazené značení odpovídá zhotovitel po celou dobu částečné uzavírky.
- V případě nefunkčnosti či poruchy SSZ je zhotovitel povinen po dobu nezbytně nutnou zajistit pověřené osoby pro řízení dopravy a zajištění bezpečného průjezdu vozidel v úseku částečné uzavírky.

- Stavební materiál nebude ukládán na tělese pozemní komunikace ani jejích součástech mimo místa s dopravním opatřením.
- Při realizaci prací bude postupováno tak, aby nedošlo k poškození nebo znečištění silnice, jejích součástí a příslušenství mimo úsek stavby. Pokud však ke škodě přesto dojde, je žadatel povinen poškození oznámit správci silnic – KSÚS Středočeského kraje, p.o. a bezodkladně s nimi projednat způsob odstranění poškození.
- Žadatel v případě časového zkrácení prací zajistí úpravu dopravního značení a zařízení dle dopravního režimu platného před částečnou uzavírkou.
- Za průběh uzavírky zodpovídá zhotovitel.
- Pokud si to vyžádá veřejný zájem, může Městský úřad Černošice, odbor stavební úřad, oddělení dopravy a správy komunikací podmínky tohoto rozhodnutí doplnit nebo pozměnit.

Účastníci řízení na něž se vztahuje rozhodnutí správního orgánu:

STRABAG a.s., odštěpný závod Praha, oblast MOSTY, Na Bělidle 198/21, 150 00
Praha 5

Odůvodnění

Žadatel v souladu s § 24 zákona č. 13/1997 Sb., o pozemních komunikacích a § 39 odst. 1 vyhlášky č. 104/1997 Sb., kterou se provádí zákon o pozemních komunikacích, podal dne 22.11.2021 žádost o povolení částečné uzavírky silnice č. II/102 v úseku mezi přehradou Vrané nad Vltavou a Měchenicemi z důvodů provádění stavebních prací na silnici č. II/102 v rámci akce: „Rekonstrukce silnice II/102 Praha – Štěchovice“ v km staničení cca 2,000 – 2,500.

Silniční správní úřad žádost podle § 39 odst. 1 vyhlášky č. 104/1997 Sb., kterou se provádí zákon o pozemních komunikacích, posoudil a podle § 24 odst. 1 a 2 zákona o pozemních komunikacích a § 39 odst. 4 vyhlášky č. 104/1997 Sb., kterou se provádí zákon o pozemních komunikacích povolil částečnou uzavírku komunikace silnice č. II/102 za podmínek stanovených ve výroku tohoto rozhodnutí, protože byly splněny zákonné podmínky pro vydání tohoto rozhodnutí, kterými je předchozí souhlas Policie ČR, DI Praha venkov – ZÁPAD ze dne 22.11.2021 č.j. KRPS-294074-1/ČJ-2021-011606-KI a Krajské správy a údržby silnic Středočeského kraje, p.o. ze dne 8.12.2021 zn. 9206/21/KSUS/KLT/JRC.

Účastníci řízení - další dotčené osoby:

Krajská správa a údržba silnic Středočeského kraje, příspěvková organizace

Poučení

Proti tomuto rozhodnutí lze podat odvolání podle ustanovení § 81 a § 83 zákona č. 500 / 2004 Sb., správní řád, ve znění pozdějších předpisů, do 15 dnů ode dne doručení ke Krajskému úřadu Středočeského kraje, a to podáním prostřednictvím stavebního úřadu, oddělení dopravy a správy komunikací Městského úřadu Černošice.

V souladu s § 24 odst. 4 zákona č. 13/1997 Sb., o pozemních komunikacích, vylučuje se případnému odvolání podle § 85 odst. 2 zákona 500/2004 Sb., správní řád, odkladný účinek.

Proti tomuto rozhodnutí o vyloučení odkladného účinku odvolání se nelze odvolat.

Odvoláním lze napadnout výrokovou část rozhodnutí, jednotlivý výrok nebo jeho vedlejší ustanovení. Odvolání jen proti odůvodnění rozhodnutí je nepřípustné.

Nedodržení termínů nebo dalších podmínek uvedených v rozhodnutí opravňuje správní orgán zahájit řízení o přestupku s možností uložení pokuty do 500 000 Kč.

Karla Koupá
referent oddělení dopravy
a správy komunikací OSU
Městský úřad Černošice
"otisk úředního razítka"

Příloha: situace dopravního značení

Poplatek:

Správní poplatek podle zákona č. 634/2004 Sb., o správních poplatcích se nevyměřuje.

Obdrží :**Účastníci :**

Lukáš Balcárek, [REDACTED]

[REDACTED]

Krajská správa a údržba silnic Středočeského kraje, příspěvková organizace, IDDS: a6ejgmx
sídlo: Zborovská č.p. 81/11, 150 00 Praha 5-Smíchov

dotčené orgány státní správy :

Krajské ředitelství policie Středočeského kraje, územní odbor Praha - venkov ZÁPAD, DI, IDDS:
2dtai5u

sídlo: Zborovská č.p. 1505/13, 150 00 Praha 5

na vědomí :

Městys Davle, IDDS: aeybpn5

sídlo: Na náměstí č.p. 63, 252 06 Davle

Městys ŠTĚCHOVICE, IDDS: i5tbbbm

sídlo: Hlavní č.p. 3, 252 07 Štěchovice

Obec Měchenice, IDDS: gt2aspx

sídlo: Hlavní č.p. 4, Měchenice, 252 06 Davle

Obec Vrané nad Vltavou, IDDS: jr6bgyi

sídlo: Březovská č.p. 112, 252 46 Vrané nad Vltavou

Hasičský záchranný sbor Středočeského kraje, IDDS: dz4aa73

sídlo: Jana Palacha č.p. 1970, 272 01 Kladno 1

Zdravotnická záchranná služba Středočeského kraje, příspěvková organizace, IDDS: wmjmahj

sídlo: Vančurova č.p. 1544, 272 01 Kladno 1

Regionální organizátor pražské integrované dopravy (ROPID), IDDS: ku79q7n

sídlo: Rytířská č.p. 406/10, 110 00 Praha 1-Staré Město

DEMONTÁŽ A MONTÁŽ STÁVAJÍCÍCH BETONOVÝCH SVODIDEL

Uzavírka	ROK	STRANA U VODY	STRANA U SKAL	Staničení	Délka celk	Staničení svodidel	Dat Dem	Dat Mont	OTSKP	JC		
říze 4	2019	X	X	4,0-4,5km	236	4,051-4,151; 4,195-4,295; 4,319-4,355	16.11.2019	11.12.2019	2019	579	136 644,00	
říze 11	2020	X	X	2,6-3,1 km	344	2,604-2,700; 2,766-2,962; 3,030-3,102	05.10.2020	29.10.2020	2019	579	199 175,00	
říze 13	2021		X	3,5-4,0 km	232	3,441-3,517; 3,366-3,598; 3,634-3,758	01.03.2021	24.03.2021	2020	661	133 352,00	
říze 14	2021	X	X	3,05-3,55 km	184	3,166-3,370	06.08.2021	23.09.2021	2021	669	123 096,00	
říze 24	2022	X	X	2,0-2,5 km	238	2,198-2,282; 2,379-2,551	21.04.2022		2021	669	157 884,00	
říze 25	2022	X	X	2,0-2,8 km	240	1,130-1,264; 1,329-1,377; 1,426-1,484	12.05.2022	30.05.2022		840	201 600,00	
říze 26	2022		X	1,15-1,5km	82		17.11.2022	16.12.2022	2022	840	77 280,00	
říze 27	2022	X	X	1,5-2,0km	62	1,520-1,612	09.09.2022	06.10.2022	2022	840	77 280,00	
1564												

BETONOVÝCH SVODIDEL STÁVAJÍCÍCH

	Množství	OTSKP	JC	Cena
Celkem	580	2019	579	335 820,00
	232	2020	661	153 352,00
	420	2021	669	260 980,00
	332	2022	840	278 880,00
	1564			1 049 032,00

II/102 hr. hl. m. Prahy - Štěchovice, rekonstrukce, ETAPA I
(hr. hl. m. Prahy km 0,045 – Měchenice km 6,419)
Záznam z jednání

Datum: 9. 8. 2019
Místo: zasedací místnost č. 205, Pragoprojekt, a.s.
Přítomní: dle přiložené prezenční listiny

Jednání se uskutečnilo na základě Oznámení zhotovitele z 31.7.2019 ve věci návrhu ZBV č. 1 (recyklovaná směs RS) a z 30.7.2019 (kolize stavby se stávajícími betonovými svodidly).

K Oznámení zhotovitele z 31.7.2019 ve věci návrhu ZBV č. 1 (recyklovaná směs RS)

- Diskuze zúčastněných o způsobu navrhování a odsouhlasování cen dle čl. 2.8 SoD mezi Stč krajem a zhotovitelem, a to i ve vazbě na ZZVZ, příp. i další předpisy. V této fázi jednání bez závěru.
- AD a TDI zůstávají na svém původním výkladu, že v této věci se nejedná o záměnu položky, ale že jedná pouze o změnu množství přidávaných pojiv a že tuto změnu je žádoucí ocenit jako „R-položku“.
- Z další diskuze vyplynulo, že zhotovitel akceptuje výklad AD a TDI a že provede poptávku na změněná množství přidávaných pojiv.
- Na připomínku zhotovitele, že TA vrátí již zpracované ZBV k přepracování, sděluje TDI, že každý tým pracuje na základě vlastní smlouvy s objednatelem, avšak že je připraven ZBV s TA konzultovat.

K Oznámení zhotovitele z 30.7.2019 ve věci kolize stavby se stávajícími betonovými svodidly (provedenými v rámci stavby Komplexní sanace skal na silnici II/102 v úseku Strnady – Štěchovice)

- Udržitelnost projektu z hlediska poskytnuté dotace. Objednatel (KSÚS) předal příslušné doklady na RDK Stč kraje, odkud se očekává příslušné vyjádření.
- AD stavby si vyžádá vyjádření autorského dozoru stavby „Komplexní sanace skal“ (zkráceně) k nezbytným posunům betonových svodidel.
- BOZP při provádění stavby v kolizních místech. AD doporučuje v době provádění prací BOZP hlídku.
- Řešení záruk za svodidla instalovaná v rámci stavby „Komplexní sanace skal“ (zkráceně) řeší samostatně objednatel, tyto záruky nepřecházejí na zhotovitele této stavby.
- AD zašle projektovou dokumentaci zahrnující úpravu betonových svodidel.

Zpracoval: Ing. M. Klekner
Pragoprojekt, a.s.

příloha: prezenční listina

Středočeský kraj

v zastoupení

**Krajské správy a údržby silnic
Středočeského kraje, p.o.**

Ing. Aleš Čermák

Zborovská 11

Praha, 150 00

Čj : PX 2019
V Praze : 29. července 2019
Vyřizuje: Ing. Pavel Hrdina



Akce: II/102 hr. hl. m. Prahy – Štěchovice, rekonstrukce (1. etapa)

Věc: Vyjádření AD č. 13

Vážený pane inženýre,

dne 12.7.2019 jsem obdržel zaměření stávajících betonových svodidel vpravo podél silnice. Po analýze jejich polohy konstatuji následující skutečnosti platné pro úsek D (km 3,50 - 4,08):

- stávající svodidla osazená v rámci stavby Komplexní sanace skal II/102 v úseku Strnady - Štěchovice (dále Sanace skal) přesahují svou délkou vždy svodidla navržená v rámci této stavby
- dle telefonického vyjádření zástupců TDS a AD stavby Sanace skal mají svodidla osazená v rámci stavby Sanace skal funkci zábrany proti pádu kamenů a ne svodidla, při čemž je s výhodou použito oboustranných svodidel s naběhovou hranou New Jersey na straně k silnici, aby nebylo nutné osazovat další svodidlo
- všechna betonová svodidla jsou v kolizi se stavebními pracemi v rámci této stavby
- část betonových svodidel je v kolizi s volnou šířkou silnice II/102 po rekonstrukci
- jako podklad pod betonová svodidla byl použit betonový recyklát nebo šterkodrt'

Na základě výše uvedeného se domnívám, že je nutné:

- stávající svodidla posunout do polohy, kde provizorně nebudou v kolizi s prováděním stavby a v definitivní poloze s volnou šířkou komunikace
- zvážit riziko bezpečnosti práce a případná opatření z hlediska pádu kamenů do staveniště a do provozované části komunikace
- s ohledem na financování sanace skal použít betonová svodidla instalovaná v rámci stavby sanace skal
- doporučuji pod všechna svodidla provést desku z prostého betonu dle specifikace PDPS
- dořešit zásah do stavby sanace skal z hlediska financování stavby sanace skal

S pozdravem za PontEx

Ing. Pavel Hrdina



Středočeský kraj

v zastoupení

**Krajské správy a údržby silnic
Středočeského kraje, p.o.**

Ing. Aleš Čermák

Zborovská 11

Praha, 150 00

Čj : PX 2019
V Praze : 12. srpna 2019
Vyřizuje: Ing. Pavel Hrdina



Akce: II/102 hr. hl. m. Prahy – Štěchovice, rekonstrukce (1. etapa)

Věc: Vyjádření AD č. 14

Vážený pane inženýre,

na základě jednání, které proběhlo dne 9.8.2019 si dovoluji tímto doplnit vyjádření AD č. 13 ze dne 29.7.2019.

V rámci jednání byla diskutována kolize návrhu výše uvedené stavby se stavbou "*Komplexní sanace skal na sil. II/102 v úseku Strnady - Štěchovice*" a to s betonovými svodidly umístěnými podél vozovky silnice II/102 jako zábrany proti pádu kamenů.

Za AD v návaznosti na předchozí řešení sděluji následující:

- navrhuji provést změnu výše uvedené stavby dle projektové dokumentace v přílohách 1., 2. a 3. tohoto dopisu
- změnou vzniká nárok zhotovitele na změnu soupisu prací, který navrhuji upravit dle přílohy č. 4

S pozdravem za Pontex s.r.o.

Ing. Pavel Hrdina

PONTEX spol. s r.o.
Bezová 1658, 147 14 Praha 4



Přílohy:

1. Situace úseků B, C, D, E
2. Vzorový příčný řez
3. Příčné řezy úseků B, C, D, E
4. Rozdílový soupis prací

Středočeský kraj

v zastoupení

**Krajské správy a údržby silnic
Středočeského kraje, p.o.**

Ing. Aleš Čermák

Zborovská 11

Praha, 150 00

Čj : PX 2023
V Praze : 10. července 2023
Vyřizuje: Ing. Pavel Hrdina



Akce: II/102 hr. hl. m. Prahy – Štěchovice, rekonstrukce (1. etapa)

Věc: Vyjádření AD č. 78

Vážený pane inženýre,

dne 7.7.2023 obdržel AD upravený návrh ZBV č. 17, který řeší dílčí změny s označením ab) až ad) a dále změna i) SO 101. AD si dovoluje se vyjádřit k jednotlivým změnám následujícím způsobem:

ab) Obnova propustku v km 1,39

V PDPS bylo navrženo pouhé čištění trubního propustku. V průběhu realizace stavby bylo zjištěno, že trubky stávajícího propustku jsou porušené v havarijním stavu a pro realizaci rekonstrukce silnice a správnou funkci odvodnění je nutné propustek kompletně obnovit.

ac) Úprava dopravního značení a doplnění dopravních zrcadel

V průběhu projektové přípravy byla projektová dokumentace projednána s dotčenými orgány, mimo jiné s Policií ČR a Povodím Vltavy.

Před uvedením do provozu Povodí Vltavy požádalo o doplnění dopravního zrcadla na výjezdu z areálu VD Vrané a Policie ČR o změnu dopravních značek. Tyto požadavky byly sděleny v době, kdy dopravní značení bylo již osazeno v rozsahu bez uvedených požadavků. V ZBV č. 17 je tedy osazeno původní dopravní značení i nové, které staré nahrazuje. Součástí ZBV č. 17 není odstranění dopravního značení dle návrhu bez dodatečně vznesených požadavků. Podle sdělení zhotovitele není z jeho strany toto nárokováno.

ad) Obnova propustků

V PDPS bylo navrženo u propustku v km 4,855 čištění, ostatní propustky byly ponechány bez úprav.

Při provádění čištění propustků bylo zjištěno porušení propustků v km 4,8554, 4,9319, 4,948, 5,0946. Propustek v km 4,8554 byl celý nahrazen novým. Propustky v km 4,9319 a 4,948 byly nahrazeny v levé polovině vozovky. Propustek v km 5,0946 byl nahrazen pod celou šířkou silnice II/102.

i) Úprava betonových svodidel podél skal.

V rámci související stavby „Komplexní sanace skal na silnici II/102 Strnady – Štěchovice“ v období mezi dokončením PDPS a zahájením stavby byly podél silnice osazeny další betonová svodidla, která však jsou osazena v poloze, která je v prostorové kolizi se stavebními pracemi v rámci této stavby. V

rámci této stavby musí být osazená svodidla dočasně demontována, musí dojít k vybudování betonové podkladní desky a svodidla musí být znovu osazena.

AD po prostudování s návrhem ZBV č. 17 souhlasí.

S pozdravem za Pontex s.r.o.

Ing. Pavel Hrdina



Naše značka: TD/178/19-120/VM/23

Vaše značka:

Vyřizuje: M. Valenta



KSÚS Středočeského kraje

**Ing. Milan PEŠKA
Technicko-provozní náměstek**

**Zborovská 11
150 21 Praha 5**

Stavba: II/102 hr. hl. m Prahy – Štěchovice, rekonstrukce, etapa I.

Věc: Stanovisko TDS k návrhu ZBV č. 17 SO 101+111 Rekonstrukce vozovky a úprava zemního tělesa.

Zhotovitel stavby dne 26. 7. 2023 předložil TDS aktualizovaný návrh ZBV č. 17 101+111 Rekonstrukce vozovky a úprava zemního tělesa – změny AB), AC), AD), i) Úprava bet. svodidel podél skal.

Návrh změn řeší dodatečné požadavky dotčených orgánů, havarijní stav propustů zjištěný po jejich vyčištění a manipulaci s betonovými svodidly.

Změna AD) Obnova propustu v km 1,388

Řešení PDPS 9/2017 – zachování stávajícího propustu s požadavkem na vyčištění.

Řešení změny RDS – kompletní obnova propustu z důvodu havarijního stavu zjištěného po vyčištění (viz stanovisko AD č. 78).

Uvedené změny měly vliv na výměry položek soupisu prací č. 1, 2, 18, 19, 20, 21, 23, 27, 31, 33, 34, 38, 40, 60, 78 a položky nové č. 110, 145.

Změna AC) Úprava dopravního značení a doplnění dopravních zrcadel

Řešení PDPS 9/2017 – v souladu se stanovisky dotčených orgánů.

Řešení změny RDS – v souladu s dodatečnými požadavky dotčených orgánů Povodí Vltavy s.p. a PČR Praha – venkov JIH a Praha – ZÁPAD (viz stanovisko AD č. 78).

Uvedené změny měly vliv na výměry položek soupisu prací č. 68, 71, 72, 73, 74 a položky nové č. 141, 142.

Změna AD) Obnova propustů

Řešení PDPS 9/2017 – zachování stávajících konstrukcí propustů s požadavkem na vyčištění.

Řešení změny RDS – kompletní obnova propustu v km 4,855 a 5,049, částečná obnova propustu v km 4,931 a 4,948 z důvodu havarijního stavu zjištěného po vyčištění (viz stanovisko AD č. 78).

Uvedené změny měly vliv na výměry položek soupisu prací č. 1, 2, 16, 19, 20, 21, 23, 31, 34, 38, 60, 78 a položky nové č. 110, 143, 144.

Změna i) Úprava betonových svodidel podél skal

Řešení PDPS 9/2017 – neřešeno.

Řešení změny RDS – v rámci akce „Komplexní sanace skal na silnici II/102 Strnady – Štěchovice“ byly osazeny zábrany proti padajícím kamenům (betonová svodidla) v prostorové kolizi se stavbou „Rekonstrukce silnice II/102 I. etapa v úseku od území hr.hl.m. Prahy – Měchenice (viz stanovisko AD č. 78).

Uvedená změna měla vliv na výměry položek soupisu prací č. 63 a novou položku č. 109.

**Miroslav
Valenta** Digitálně podepsal
Miroslav Valenta
Datum: 2023.07.26
11:44:27 +02'00'
M. Valenta
Technický dozor investora

Na vědomí: J. Nejedlík

STRABAG a.s
Kačírkova 982/4,
158 00 Praha 5

Věc: Souhlasné stanovisko k ZBV – Obnova propustku v km 1,388

Krajská správa a údržba silnic Středočeského kraje, příspěvková organizace v návaznosti na projednání s TDS a zhotovitelem v rámci akce „II/102 hr. hl. města Prahy-Štěchovice, rekonstrukce. ETAPA I“ **souhlasí** s navrženou a projednanou změnou. Jmenovitě souhlasí vzhledem ke zjištěnému stavu s provedením kompletní výměny včetně nátokového objektu. V rámci kompletnějšího řešení odvodnění svahů, z kterých po vytrvalejších deštích vytékala voda i z jiných míst než nad propustek v km 1,388, dále souhlasí s posílením povrchového a podpovrchového odvodnění komunikace v podobě nové horské vpusti a posílením drenáže v km 1,362 - 1,389, přiložená k potrubí KG a napojením do nátokového tělesa propustku km 1,389.

Další práce požadujeme provést v koordinaci v souladu s pokyny AD a TDS a v souladu s uzavřenou SOD.

S pozdravem



technicko – provozní náměstek

STRABAG a.s
Kačírkova 982/4,
158 00 Praha 5

Věc: Souhlasné stanovisko k ZBV – Úprava dopravního značení a doplnění dopravních zrcadel

Krajská správa a údržba silnic Středočeského kraje, příspěvková organizace v návaznosti na projednání s TDS a zhotovitelem v rámci akce „II/102 hr. hl. města Prahy-Štěchovice, rekonstrukce. ETAPA I“ **souhlasí** s navrženou a projednanou změnou. Jmenovitě souhlasí s posílením vodorovného a svislého dopravního značení na základě požadavku obce Měchenice, P ČR a Povodí Vltavy.

Další práce požadujeme provést v koordinaci v souladu s pokyny AD a TDS a v souladu s uzavřenou SOD.

S pozdravem



Ing. Milan Peska
technicko – provozní náměstek

STRABAG a.s
Kačírkova 982/4,
158 00 Praha 5

Věc: Souhlasné stanovisko k ZBV – Obnova propustků

Krajská správa a údržba silnic Středočeského kraje, příspěvková organizace v návaznosti na projednání s TDS a zhotovitelem v rámci akce „II/102 hr. hl. města Prahy-Štěchovice, rekonstrukce. ETAPA I“ **souhlasí** s navrženou a projednanou změnou. Jmenovitě souhlasí s obnovou propustků v km 4,8554, 4,9319, 4,948a 5,0946, vzhledem ke zjištění skutečného stavu při jejich čištění a souvisejících výkopových pracích.

Další práce požadujeme provést v koordinaci v souladu s pokyny AD a TDS a v souladu s uzavřenou SOD.

S pozdravem

In
technic



STRABAG a.s
Kačírkova 982/4,
158 00 Praha 5

Věc: Souhlasné stanovisko k ZBV – Úprava betonových svodidel podél skal

Krajská správa a údržba silnic Středočeského kraje, příspěvková organizace v návaznosti na projednání s TDS a zhotovitelem v rámci akce „II/102 hr. hl. města Prahy-Štěchovice, rekonstrukce. ETAPA I“ **souhlasí** s navrženou a projednanou změnou. Jmenovitě souhlasí vzhledem ke zjištěné prostorové kolizi mezi osazenými betonovými svodidly v rámci akce „Komplexní sanace skal na silnici II/102 Strnady – Štěchovice“, realizované mezi dokončením PDPS a zahájením stavby, a stávajícími stavebními pracemi s dočasnou demontáží těchto svodidel vybudováním betonové podkladní desky a zpětným osazením těchto svodidel.

Další práce požadujeme provést v koordinaci v souladu s pokyny AD a TDS a v souladu s uzavřenou SOD.

S pozdravem

Inženýr
technické provedení

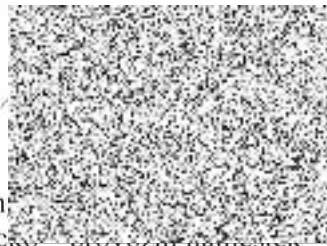

Krycí list ZBV

Název a evidenční číslo Stavby:

II/102 hr. HI. města Prahy-Štěchovice, rekonstrukce. ETAPA I

Název stavebního objektu/provozního souboru (SO/PS):

Opěrné zdi - Praha - Měchenice - vpravo

Číslo SO/PS /

/ číslo Změny SO/PS:

252/2

Číslo ZBV:

18

Objednatel:

Středočeský kraj

Zborovská 81/11, 150 21 Praha 5, Smíchov

IČ: 70891095 DIČ: CZ70891095

Zhotovitel:

"Společnost "STRAKELL-BAGER Štěchovice"

Správce společnosti:

STRABAG, a.s.

Kačírkova 982/4, 158 00 Praha 5 - Jinonice

IČ: 60838744

Druhý společník:

KELLER - speciální zakládání, spol. s r.o.

Na Pankráci 1618/30, 140 00 Praha 4

IČ: 49702190

Rekapitulace ZBV č. 18 dle Skupin 1, 2, 3, 4, 5

část ZBV č.	Cena navrhovaných Změn záporných	Cena navrhovaných Změn kladných	Cena navrhovaných Změn záporných a Změn kladných celkem
18.1	-147 582,39	55 970,12	-91 612,27

část ZBV č.	Cena navrhovaných Změn záporných	Cena navrhovaných Změn kladných	Cena navrhovaných Změn záporných a Změn kladných celkem
18.2	0,00	0,00	0,00

část ZBV č.	Cena navrhovaných Změn záporných	Cena navrhovaných Změn kladných	Cena navrhovaných Změn záporných a Změn kladných celkem
18.3	0,00	0,00	0,00

část ZBV č.	Cena navrhovaných Změn záporných	Cena navrhovaných Změn kladných	Cena navrhovaných Změn záporných a Změn kladných celkem
18.4	0,00	0,00	0,00

část ZBV č.	Cena navrhovaných Změn záporných	Cena navrhovaných Změn kladných	Cena navrhovaných Změn záporných a Změn kladných celkem
18.5	0,00	0,00	0,00

Suma ZBV č.	Cena navrhovaných Změn záporných	Cena navrhovaných Změn kladných	Cena navrhovaných Změn záporných a Změn kladných celkem
18	-147 582,39	55 970,12	-91 612,27

Části ZBV se číslují číslem ZBV, za kterým je tečka a index udávající číslo Skupiny.
Stejný systém číslování se používá pro jednotlivé Evidenční nebo Změnové listy
a pro Rozpis ocenění změn položek.

ZBV - krycí list

Číslo paré:

Změnový list

Název a evidenční číslo Stavby: II/102 hr. HL města Prahy-Štěchovice, rekonstrukce. ETAPA I Název stavebního objektu/provozního souboru (SO/PS): Opěrné zdi - Praha - Měchenice - vpravo	Číslo SO/PS / / číslo Změny SO/PS: 252/2	Číslo ZBV: 18
---	---	-------------------------

Strany smlouvy o dílo č. S-468/00068001/2020 na realizaci výše uvedené Stavby uzavřené dne 3.3.2020 (dále jen Smlouva):

Objednatel: Středočeský kraj, Zborovská 81/11, 150 21 Praha 5, Smíchov

Zhotovitel: Společnost STRAKELL-BAGER Štěchovice, Správce společnosti STRABAG a.s., se sídlem Kačírkova 982/4, 158 00 Praha 5

Přílohy Změnového listu:	Paré č.	Příjemce
1. Krycí list	1	počet listů
2. Změnový list	2	počet listů
3. Zápis o projednání ocenění soupisu prací	1	počet listů
4. Rozpis ocenění Změn položek ZBV 6	1	počet listů
5. Přehled zařazení změn do skupin	1	počet listů
6. Přehled dalších dokladů	1	počet listů
7. Další doklady dle přehledu dokladů	10	počet listů
	1, 2	Objednatel
	3, 4	Zhotovitel
	5	Projektant (AD)
	6	Stavební dozor
	7	Supervize

Iniciátor změny: Zhotovitel

Popis a zdůvodnění Změny:

Mikropiloty - Závěrečné ZBV

ZBV řeší změny na objektu 252 - Opěrné zdi - Praha Měchenice - vpravo.

Jedná se o změnu v množství mikropilot (pol. 10) a vrtů pro piloty (pol. 11 a 12). Změna je dána rozdílem mezi zadávací dokumentací stavby a skutečně provedeným množstvím na základě čl. II odst. 2.9. SoD. Skutečně provedené množství je dáno jednotlivými protokoly a celkové množství je uvedeno v přehledové tabulce (příloha 08). O změně informoval Zhotovitel (příloha 09) a jednal na základě pokynu (příloha č. 10).

Jedná se o Změnu nepodstatnou, vyhrazenou, která je tak podle § 5, odst. 1, písm.a), resp. podle § 7 Směrnice R-SM-36 Krajské správy a údržby silnic Středočeského kraje (účinnost od 01.01.2022) upřesňující provádění změn závazků dle zákona č. 134/2016 Sb. o zadávání veřejných zakázek, zařazena do **Skupiny 1** (vyhrazené změny). Změna je zařazena do skupiny 1 z důvodu, že jde o změnu vzniklou doměřením položek na základě skutečnosti. Změny vzešly ze zastížených geologických a geotechnických podmínek a ze skutečného stavu zjištěného při provádění prací. Zároveň se jedná o práce, které nemění celkovou povahu veřejné zakázky. Z hlediska Zákona o zadávání veřejných zakázek č. 134/2016 Sb. Změna nepředstavuje vznik podstatné změny závazku a dle § 100 se jedná o změnu vyhrazenou.

Údaje v Kč bez DPH:

Cena navrhovaných Změn záporných	Cena navrhovaných Změn kladných	Cena navrhovaných Změn záporných a Změn kladných celkem	Součet absolutních hodnot Změn kladných a Změn záporných
-147 582,39	55 970,12	-91 612,27	203 552,51

Technická pomoc Objednatele jméno Ing. Lubomír Smetana datum podpis

Podpis vyjadřuje souhlas se Změnou:

Zhotovitel (stavbyvedoucí): STRABAG a.s.	jméno	Josef Nejedlík	datum	podpis	Josef Nejedlík	Digitálně podepsal Josef Nejedlík
Projektant (autorský dozor): Pontex, spol. s r.o.	jméno	Ing. David Dvořáček	datum	podpis	Ing. David Dvořáček	Podpsal Ing. David Dvořáček DN: cn=Ing. David Dvořáček, c=ČZ, o= Pontex, spol. s r.o., ou=102, email=dvo@pontex.cz Datum: 2023.10.10 13:50:21 +02'00'
Stavební dozor: Pragoprojekt a.s.	jméno	Miroslav Valenta	datum	podpis	Miroslav Valenta	Digitálně podepsal Miroslav Valenta Datum: 2023.10.11 16:36:23 +02'00'
Supervize (Regionální dotační kancelář)	jméno		datum	podpis		
Zástupce Objednatele: KSÚS SK	jméno	Ing. Milan Peška	datum	podpis	Peška Milan	Digitálně podepsal Peška Milan Datum: 2023.10.12 10:13:02 +02'00'
Zástupce Objednatele odpovědný za cenové projednání Změny	jméno	Ing. Jaroslava Jurková	datum	podpis	Ing. Jaroslava Jurková	Digitálně podepsal Ing. Jaroslava Jurková Datum: 2023.10.12 10:23:44 +02'00'
Objednatel a Zhotovitel se dohodli, že u tohoto SO/PS, který je součástí uvedené Stavby, budou provedeny Změny, jež jsou podrobně popsány, zdůvodněny, dokladovány a oceněny v dokumentaci této Změny. Smluvní strany shodně prohlašují, že Změny dle tohoto Změnového listu nejsou zlepšením dle čl. 13-2 Smluvních podmínek. Tento Změnový list představuje dodatek Smlouvy. Smlouva se mění v rozsahu upraveném v tomto Změnovém listu. V ostatním zůstávají práva a povinnosti Objednatele a Zhotovitele sjednané ve Smlouvě nedotčeny. Na důkaz toho připojují příslušné osoby oprávněné jednat jménem nebo v zastoupení Objednatele a Zhotovitele své podpisy.						
Objednatel (Oprávněná osoba Objednatele)	jméno	Ing. Jan Fidler, Dis.	datum	podpis	Ing. Jan Fidler, Dis.	Digitálně podepsal Ing. Jan Fidler, Dis. Datum: 2023.10.12 10:46:06 +02'00'
Zhotovitel: STRABAG, a.s.	jméno	Ing. Martin Bašár Ing. Karel Klofáč	datum	podpis	Ing. Martin Bašár Ing. Karel Klofáč	Podpsal Ing. Martin Bašár DN: cn=Ing. Martin Bašár, c=ČZ, o=STRABAG a.s., ou=102, email=mbasar@strabag.cz Datum: 2023.10.04 17:00:00 +02'00'
Zhotovitel: KELLER - speciální zakládání, spol. s r.o.	jméno	Ing. Petr Svoboda, Ph.D.	datum	podpis	Petr Svoboda	Digitálně podepsal Petr Svoboda Datum: 2023.10.11 13:20:05 +02'00'
				Číslo paré:		

ZÁPIS

**o projednání ocenění soupisu prací a ceny stavebního objektu/provozního souboru (SO/PS)
pro všechny skupiny - pro ZBV číslo: 18**

Název Stavby:	II/102 hr. Hl. města Prahy-Štěchovice, rekonstrukce. ETAPA
Číslo SO/PS / číslo Změny SO/PS:	252/2
Název stavebního objektu/provozního souboru (SO/PS):	Opěrné zdi - Praha - Měchenice - vpravo

Údaje v Kč bez DPH

Cena SO/PS dle Smlouvy
1 - zadat
24 014 622,66

Poznámka: Cenu všech Změn záporných v předchozích Změnách na SO/PS a cenu navrhovaných Změn záporných na SO/PS je nutno zadávat se znaménkem mínus (-).

Cena SO/PS v předchozích ZBV:

Údaje v Kč bez DPH

	Cena všech Změn záporných v předchozích Změnách na SO/PS	Cena všech Změn kladných v předchozích Změnách na SO/PS	Cena SO/PS po všech předchozích Změnách	Rozdíl ceny SO/PS po všech předchozích Změnách a ve Smlouvě
2	3 - zadat	4 - zadat	5=1+3+4	6=5-1
stavební/montážní práce	-1 334 695,25	2 098 064,63	24 777 992,04	763 369,38

Cena SO/PS v této ZBV a po této ZBV:

Údaje v Kč bez DPH

	Cena navrhovaných Změn záporných na SO/PS	Cena navrhovaných Změn kladných na SO/PS	Cena všech Změn kladných na SO/PS (předchozích a navrhovaných)	Cena všech Změn kladných na SO/PS k ceně SO/PS dle Smlouvy v %
7	8 - zadat	9 - zadat	10=4+9	11=10/1
stavební/montážní práce	-147 582,39	55 970,12	2 154 034,75	8,97%

Cena SO/PS po této ZBV:

Údaje v Kč bez DPH

	Cena všech Změn záporných na SO/PS (předchozích a navrhovaných)	Cena SO/PS po této Změně	Rozdíl ceny SO/PS po této Změně oproti ceně SO/PS dle Smlouvy	Rozdíl ceny SO/PS po této Změně oproti ceně SO/PS dle Smlouvy v %
12	13=3+8	14=1+13+10	15=14-1	16=15/1
stavební/montážní práce	-1 482 277,64	24 686 379,77	671 757,11	2,80%

Rozpis ocenění Změn položek ZBV č.18

Evidenční číslo a název stavby: II/102 hr. HI. města Prahy-Štěchovice, rekonstrukce. ETAPA I

Číslo a název SO/PS: SO 252 Opěrné zdi Praha - Měchenice - vpravo

Číslo a název rozpočtu: SO 252 Opěrné zdi Praha - Měchenice - vpravo

ZMĚNA SOUPISU PRACÍ (SO/PS)

252/2

Skupina změn 1

Poř. č. pol.	Kód položky	Název položky	m.j.	Množství ve Smlouvě	Množství ve Změně	Množství rozdílu	Cena za m.j. v Kč	Cena celkem ve Smlouvě v Kč	Změny záporné v Kč	Změny kladné v Kč	Cena celkem ve Změně v Kč	Rozdíl cen celkem v Kč	Podíl cen celkem v %
1	2	3	4	5	6	7	8	9	10	11	12	13	14
10	227831	MIKROPILOTY KOMPLET D DO 150MM NA POVRCHU	M	2 011,50	2 034,40	22,90	2 444,11	4 916 327,27	0,00	55 970,12	4 972 297,39	55 970,12	1,14%
11	26174	VRTY PRO KOTV, INJEKT, MIKROPIL NA POVR TR I A II D DO 200MM	M	1 005,75	934,80	-70,95	988,04	993 721,23	-70 101,44	0,00	923 619,79	-70 101,44	-7,05%
12	26184	VRT PRO KOTV, INJEK, MIKROPIL NA POVR TR III A IV D DO 200MM	M	1 005,75	934,80	-70,95	1 092,05	1 098 329,29	-77 480,95	0,00	1 020 848,34	-77 480,95	-7,05%
		Celkem						14 621 666,88	- 147 582,39	55 970,12	14 530 054,61	- 91 612,27	

Odpovědný zástupce Objednatele i odpovědný zástupce Zhotovitele odsouhlasují skladbu měněných položek i nových položek, včetně jejich výměr, vyjadřujících předkládanou změnu.
Potvrzují zároveň skutečné provedení prací a oprávněnost změny.

Za Zhotovitele: Josef Nejedlík, (vedoucí projektu)

Za Objednatele: Miroslav Valenta, (TDI)

Datum:

Datum:

Podpis:

Podpis:

PŘEHLED ZAŘAZENÍ ZMĚN DO SKUPIN

Název a evidenční číslo Stavby:	Data
1 Přijátá smluvní částka bez rezervy a DPH	637 600 766,46
2=1+19+20 Aktuální smluvní částka (cena stavby)	638 065 391,19
Aktuální smluvní částka (cena stavby) včetně DPH	772 059 123,34
3=(2/1)*100 Procento změny Přijáté smluvní částky	100,07%
4=(25/1)*100 Sledování vyhrazených změn (Skupina 1)	-0,01%
5=(28/1)*100 Sledování zaměny položek (Skupina 2)	0,00%
40=(19/1)*100 Sledování limitu 16 % pro podstatnou změnu pro Změny záporné dle § 14, odst. 6), písm. b)	-7,89%

6=(32+30) Suma Změn kladných a Změn záporných Skupiny 3 a Skupiny 4	286 336,30
7=(9/1)*100 Sledování limitu 30 % - součet Skupiny 3 a Skupiny 4	0,04%
8=1*0,3 Zákonný limit 30 % pro Skupinu 3 a Skupinu 4	191 280 229,94

9=(32A/1)*100 Sledování limitu 50 % Skupina 3	15,66%
10=(36A/1)*100 Sledování limitu 50 % Skupina 4	0,13%
10A=32A+36A Suma absolutních hodnot Změn kladných a Změn záporných	100 589 896,26
11=1*0,5 Zákonný limit 50 % pro Skupinu 3 a Skupinu 4	318 800 383,23

12=(1)*0,16 Limit	95 640 114,97
13=(36/1) Sledování limitu (15%)	0,04%
14=(ABS(37)+38) Hodnota skupiny 5	269 900,71

		- 1 -			- 2 -			- 3 -				- 4 -				- 5 -							
		Vykázané změny (Doměrky) (dle §100 zákona č. 134/2016 Sb.)			Záměna položek (dle §222 odst. (7) zákona č. 134/2016 Sb.)			Změny nepředvídané (dle §222 odst. (6) zákona č. 134/2016 Sb.)				Změny nezbytné (dle §222 odst. (5) zákona č. 134/2016 Sb.)				Změny de minimis (dle §222 odst. (4) zákona č. 134/2016 Sb.)							
SO	ZBV č.	Název SO/PS / předmět Změny	Změny záporné (žadavat se znaménkem minus)	Změny kladné	Hodnota ZBV	Změny záporné (žadavat se znaménkem minus)	Změny kladné	Suma Změn záporných a Změn kladných	Změny záporné (žadavat se znaménkem minus)	Změny kladné	Suma Změn záporných a Změn kladných	Změny záporné (žadavat se znaménkem minus)	Změny kladné	Suma Změn záporných a Změn kladných	Suma absolutních hodnot Změn kladných a Změn záporných	Změny záporné (žadavat se znaménkem minus)	Změny kladné	Suma Změn záporných a Změn kladných	Suma absolutních hodnot Změn kladných a Změn záporných	Změny záporné (žadavat se znaménkem minus)	Změny kladné	limit 15 %	
16	17	18	19=23+26+29+33	20=24+27+30+34+37+38	21=19+28	23	24	25=23+24	26	27	28=26+27	29	30	32=29+30	32A=ABS(29)+30	33	34	36=33+34	36A=ABS(33)+34	37	38	39=ABS(37)+38	
		Data	- 60 299 362,37	60 763 987,11	464 624,74	- 147 682,39	55 976,12	- 91 612,27	0,00	0,00	0,00	- 58 151 779,98	49 610 661,75	- 541 118,23	99 762 441,73	0,00	827 454,53	827 454,53	827 454,53	0,00	269 900,71	269 900,71	
101+111	1	Rekonstrukce vozovky a oprava zemního tělesa / RDS (částka typu svodidel)	- 1 230 712,50	445 208,60	- 785 503,90	0,00	0,00	0,00	0,00	0,00	0,00	- 1 230 712,50	445 208,60	- 785 503,90	1 675 921,10	0,00	0,00	0,00	0,00	0,00	0,00	0,00	
101+111	2	Opěrné zdi Praha - Měchenice vlevo / Změna zatřídění říoubení	- 225 219,46	2 260 437,88	2 035 218,42	0,00	0,00	0,00	0,00	0,00	0,00	- 225 219,46	2 260 437,88	2 035 218,42	2 485 657,34	0,00	0,00	0,00	0,00	0,00	0,00	0,00	
421	3	Přeložka kabelů NN u hráze Vrané / RDS optimalizace vedení NN	- 139 930,22	132 459,90	- 7 470,32	0,00	0,00	0,00	0,00	0,00	0,00	- 139 930,22	132 459,90	- 7 470,32	272 390,12	0,00	0,00	0,00	0,00	0,00	0,00	0,00	
201	4	Most ev.č.102-007 / změna založení, spodní stavby a přechodové oblasti	- 2 009 738,74	1 492 468,02	- 517 270,72	0,00	0,00	0,00	0,00	0,00	0,00	- 2 009 738,74	1 492 468,02	- 517 270,72	3 502 206,76	0,00	0,00	0,00	0,00	0,00	0,00	0,00	
203	5	Most ev.č.102-015 / změna založení, spodní stavby a přechodové oblasti	- 1 861 663,36	1 015 127,72	- 846 535,64	0,00	0,00	0,00	0,00	0,00	0,00	- 1 861 663,36	1 015 127,72	- 846 535,64	2 876 791,08	0,00	0,00	0,00	0,00	0,00	0,00	0,00	
251	6	Opěrné zdi Praha - Měchenice vlevo / RDS (náhrada záporového pažení svaňováním vymečání těsnící vstvy, rozdělení taktování zdi na datační úseky dle zvláštního zadání systému)	- 23 169 457,74	4 147 072,89	- 19 022 384,85	0,00	0,00	0,00	0,00	0,00	0,00	- 23 169 457,74	4 147 072,89	- 19 022 384,85	27 316 530,63	0,00	0,00	0,00	0,00	0,00	0,00	0,00	
251	7	Opěrné zdi Praha - Měchenice vlevo / Demolice lávky	0,00	827 454,53	827 454,53	0,00	0,00	0,00	0,00	0,00	0,00	0,00	0,00	0,00	0,00	0,00	827 454,53	827 454,53	827 454,53	0,00	0,00	0,00	
251	8	Opěrné zdi Praha - Měchenice vlevo / Změna zatřídění říoubení	- 9 914 515,16	4 674 687,69	- 5 239 827,47	0,00	0,00	0,00	0,00	0,00	0,00	- 9 914 515,16	4 674 687,69	- 5 239 827,47	14 589 202,85	0,00	0,00	0,00	0,00	0,00	0,00	0,00	
202	9	Most ev.č.102-008 / změna založení, spodní stavby a přechodové oblasti	- 3 630 475,95	1 170 156,56	- 2 460 319,39	0,00	0,00	0,00	0,00	0,00	0,00	- 3 630 475,95	1 170 156,56	- 2 460 319,39	4 800 632,51	0,00	0,00	0,00	0,00	0,00	0,00	0,00	
251	10	Opěrné zdi Praha - Měchenice vlevo / 10a Marina Měchenice (Frageřta), 10b změna zdi pod železničním mostem, 10c prodloužení mikroplot	- 1 237 296,15	3 210 272,68	1 972 976,53	0,00	0,00	0,00	0,00	0,00	0,00	- 1 237 296,15	3 210 272,68	1 972 976,53	4 447 568,83	0,00	0,00	0,00	0,00	0,00	0,00	0,00	
252	11	Opěrné zdi - vpravo - RDS (náhrada pažných jam svaňováním, zřesnění objemu bouření, zřesnění objemu zdi a těla, záchranný systém)	- 1 334 695,25	2 098 054,53	763 359,28	0,00	0,00	0,00	0,00	0,00	0,00	- 1 334 695,25	2 098 054,53	763 359,28	3 432 759,88	0,00	0,00	0,00	0,00	0,00	0,00	0,00	
101	12	Rekonstrukce vozovky a oprava zemního tělesa / oprava pro pádu kamenu, oprav střešního svahu a střeš. oprava železničního tělesa, dočasná mikroploty	- 2 786 823,32	8 403 226,62	5 616 403,30	0,00	0,00	0,00	0,00	0,00	0,00	- 2 786 823,32	8 403 226,62	5 616 403,30	11 190 049,94	0,00	0,00	0,00	0,00	0,00	0,00	0,00	
101	13	Rekonstrukce vozovky a oprava zemního tělesa / Frézování ŠC / CB kryt	- 763 271,00	9 122 378,67	8 359 107,67	0,00	0,00	0,00	0,00	0,00	0,00	- 763 271,00	9 122 378,67	8 359 107,67	9 885 649,67	0,00	0,00	0,00	0,00	0,00	0,00	0,00	
101+111	14	Rekonstrukce vozovky a oprava zemního tělesa / oprava podjízdě výšky v km 4,400, sanace úseku km 6,030 - 6,419 vpravo, oprava konstrukce sjezdů, demolice lávky v km 5,648, oprava konstrukcevozovky 5,580 - 6,030, sanace úseku v km 6,200 - 6,360	- 1 257 648,64	5 265 694,86	4 008 046,22	0,00	0,00	0,00	0,00	0,00	0,00	- 1 257 648,64	4 995 794,15	3 738 145,51	6 253 442,79	0,00	0,00	0,00	0,00	0,00	0,00	269 900,71	269 900,71
000	15	Technická pomoc	0,00	2 403 369,55	2 403 369,55	0,00	0,00	0,00	0,00	0,00	0,00	0,00	2 403 369,55	2 403 369,55	2 403 369,55	0,00	0,00	0,00	0,00	0,00	0,00	0,00	
251/5	16	Opěrné zdi Praha - Měchenice vlevo / 10a oprava, 10b mikroploty a jiné stavby, 10c železniční těleso, oprava železničního tělesa, dočasná mikroploty	- 590 332,49	753 379,62	163 047,13	0,00	0,00	0,00	0,00	0,00	0,00	- 590 332,49	753 379,62	163 047,13	1 343 712,11	0,00	0,00	0,00	0,00	0,00	0,00	0,00	0,00
101+111	17	Rekonstrukce vozovky a oprava zemního tělesa / Rekonstrukce stávajících rampustků v km 1,398, 4,8594, 4,9319, 4,948, 5,0946, Oprava svléšého a vodorovného značení, Oprava množství přesných stávajících svodidel	0,00	3 286 556,57	3 286 556,57	0,00	0,00	0,00	0,00	0,00	0,00	0,00	3 286 556,57	3 286 556,57	3 286 556,57	0,00	0,00	0,00	0,00	0,00	0,00	0,00	0,00
252/2	18	Mikroploty - Závěrečné ZBV	- 147 582,39	55 970,12	- 91 612,27	- 147 582,39	55 970,12	- 91 612,27	0,00	0,00	0,00	0,00	0,00	0,00	0,00	0,00	0,00	0,00	0,00	0,00	0,00	0,00	

Poznámka: Formulář má informativní charakter a zobrazuje stav k data předložení Změnového listu.

Přehled dalších dokladů

Číslo ZBV:	18
Název a evidenční číslo stavby:	II/102 hr. Hl. města Prahy-Štěchovice, rekonstrukce. ETAPA I
Název stavebního objektu / provozního souboru (SO/PS):	Opěrné zdi - Praha - Měchenice - vpravo
Číslo SO/PS / číslo změny SO/PS:	252/2

Doklad	Součást dokumentace ZBV	
	ANO (počet listů)	NE - Uloženo
07 - Změnový soupis prací SO252 po změně I pro ZBV 18	5	
08 - Přehled mikropilot a vrtů	1	
09 - Oznámení zhotovitele	1	
10 - Pokyn Objednatele	1	
11 - Vyjádření AD	1	
12 - Stanovisko TDS	1	
RDS		uloženo u Objednatele
Počet listů celkem	10	

Změnový soupis prací SO 252 po změně 2 pro ZBV 18

Evidenční číslo a název stavby: II/102 hr. Hl. města Prahy-Štěchovice, rekonstrukce. ETAPA I

Číslo a název SO/PS: SO 252 Opěrné zdi Praha - Měchenice - vpravo

Číslo a název rozpočtu: SO 252 Opěrné zdi Praha - Měchenice - vpravo

ZMĚNA SOUPISU PRACÍ (SO/PS)

252/2

Celkem

Poř. č. pol.	Kód položky	Název položky	m.j.	Množství ve Smlouvě	Množství ve Změně	Množství rozdílu	Cena za m.j. v Kč	Cena celkem ve Smlouvě v Kč	Změny záporné v Kč	Změny kladné v Kč	Cena celkem ve Změně v Kč	Rozdíl cen celkem v Kč	Podíl cen celkem v %
1	2	3	4	5	6	7	8	9	10	11	12	13	14
0	Všeobecné konstrukce a práce												
1	014102.A	POPLATKY ZA SKLÁDKU zemina, kámen, kamenivo SOD pol.131738 1460,81*2,0=2 921,62 [A] ZBV 11.1 (RDS) -2921,62=-2 921,62 [A] 1402,38*2,0=2 804,76 [B] Celkem: A+B=- 116,86 [C]	T	2 921,62	2 804,76	-116,86	234,51	685 149,11	-27 404,84	0,00	657 744,27	-27 404,84	-4,00%
2	014102.C	POPLATKY ZA SKLÁDKU železobeton SOD pol.966168 401,25*2,5=1 003,13 [A] ZBV 11.1 (RDS) pol.966168 -401,25*2,5=-1 003,13 [A] pol.966168 520,20*2,5=1 305,50 [B] Celkem: A+B=302,37 [C]	T	1 003,13	1 305,50	302,37	377,83	379 012,61	0,00	114 244,46	493 257,07	114 244,46	30,14%
1	Zemní práce												
3	11511	ČERPÁNÍ VODY DO 500 L/MIN SOD všechny jímky odhad 8hod/den, 14 dní 30*8*14=3 360,00 [A] ZBV 11.2 (zprůsvětlení zdi SO 252) -3360=-3 360,00 [A]	HOD	3 360,00	0,00	-3 360,00	28,27	94 987,20	-94 987,20	0,00	0,00	-94 987,20	-100,00%
4	131738	HLOUBENÍ JAM ZAPAZÍ I NEPAŽ TR. I, ODVOZ DO 20KM vč. odvozu na skládku SOD typ C2.4 3,5*1,75*238,5=1 460,81 [A] ZBV 11.1 (RDS) -1460,81=-1 460,81 [A] 51 (3,98m2+1,9m2)*238,5=1 402,38 [B] Celkem: A+B=-58,43 [C]	M3	1 460,81	1 402,38	-58,43	510,26	745 392,91	-29 814,49	0,00	715 578,42	-29 814,49	-4,00%
5	17120	ULOŽENÍ SYPANINY DO NÁSYPŮ A NA SKLÁDKY BEZ ZHUTNĚNÍ SOD 1460,81=1 460,81 [A] ZBV 11.1 (RDS) -1460,81=-1 460,81 [A] 1402,38=1 402,38 [B] Celkem: A+B=-58,43 [C]	M3	1 460,81	1 402,38	-58,43	13,03	19 034,35	-761,34	0,00	18 273,01	-761,34	-4,00%
6	17180	ULOŽENÍ SYPANINY DO NÁSYPŮ Z NAKUPOVANÝCH MATERIÁLŮ SOD typ C2.4 2,05m2*238,5=488,93 [A] ZBV 11.1 (RDS) -488,93=- 488,93 [A] 51 1,9m2*238,5=453,15 [B] Celkem: A+B=-35,78 [C]	M3	488,93	453,15	-35,78	701,07	342 774,16	-25 084,28	0,00	317 689,88	-25 084,28	-7,32%

Změnový soupis prací SO 252 po změně 2 pro ZBV 18

Evidenční číslo a název stavby: II/102 hr. Hl. města Prahy-Štěchovice, rekonstrukce. ETAPA I								ZMĚNA SOUPISU PRACÍ (SO/PS)					
Číslo a název SO/PS: SO 252 Opěrné zdi Praha - Měchenice - vpravo								252/2					
Číslo a název rozpočtu: SO 252 Opěrné zdi Praha - Měchenice - vpravo								Celkem					
Poř. č. pol.	Kód položky	Název položky	m.j.	Množství ve Smlouvě	Množství ve Změně	Množství rozdílu	Cena za m.j. v Kč	Cena celkem ve Smlouvě v Kč	Změny záporné v Kč	Změny kladné v Kč	Cena celkem ve Změně v Kč	Rozdíl cen celkem v Kč	Podíl cen celkem v %
1	2	3	4	5	6	7	8	9	10	11	12	13	14
		SOD typ C2.4 0,15*(2,9+0,3)*237,5=114,00 [A] typ C2.5 0,15*0,8*125,0=15,00 [B] Celkem: A+B=129,00 [C]											
		ZBV 11.1 (RDS) -129,0=-129,000 [A] C2.4 (51) 0,15*(3,05+0,5)*237,5=126,469 [B1] C2.5 (51) 0,15*0,45*122,85=8,292 [C1] Celkem: A+B+C=5,761 [D1]											
		ZBV 11.2 (zpřesnění zdi SO 252) C2.4 (51) -0,15*(3,05+0,5)*237,5=-126,469 [B2] C2.4 (51) 0,15*(3,55+2*0,5)*237,5=162,094 [C2] Celkem: B+C=35,625 [D2]											
		Celkem 5,761[D1]+35,625[D2]=41,39 [D]											
23	451313	PODKLADNÍ A VÝPLNOVÉ VRSTVY Z PROSTĚHO BETONU C16/20 lože dlažby	M3	2,50	4,30	1,80	3 105,13	7 762,83	0,00	5 589,23	13 352,06	5 589,23	72,00%
		SOD ukončení běžné 10m2*0,1*1=1,00 [A] ukončení u sjezdu 15m2*0,1*1=1,50 [B] Celkem: A+B=2,50 [C]											
		ZBV 11.2 (zpřesnění zdi SO 252) opevnění svahu v pozemku: 6*0,1=0,60 [A] pod žlabovkami za licem zdi na soukromém pozemku: 15*0,08=1,20 [B] Celkem: A+B=1,80 [C]											
24	465512	DLAŽBY Z LOMOVÉHO KAMENE NA MC dlažba tl.200 mm do betonu	M3	5,00	6,20	1,20	6 900,29	34 501,45	0,00	8 280,35	42 781,80	8 280,35	24,00%
		SOD ukončení běžné 10m2*0,2*1=2,00 [A] ukončení u sjezdu 15m2*0,2*1=3,00 [B] Celkem: A+B=5,00 [C]											
		ZBV 11.2 (zpřesnění zdi SO 252) opevnění svahu v pozemku: 6*0,2=1,20 [A]											
5 Komunikace													
25	582621	KRYTY Z BETON DLAŽDIC SE ZÁMKEM ŠEDÝCH TL.60MM DO LOŽE Z MC zámková dlažba tl.60 mm vč. lože z betonu tl.150 mm	M2	9,00	9,00	0,00	898,60	8 087,40	0,00	0,00	8 087,40	0,00	0,00%
		SOD sjezd na pozemek 1,0*9,0=9,00 [A]											
7 Přidružená stavební výroba													
26	767911	OPLOČENÍ Z DRÁTĚNÉHO PLETIVA POZINKOVANÉHO STANDARDNÍHO výšky 1,8m	M2	411,30	411,30	0,00	575,02	236 505,73	0,00	0,00	236 505,73	0,00	0,00%
		SOD typ C2.4 (237,5-9,0)*1,8=411,30 [A]											
27	76796	VRÁTA A VRÁTKA	M2	16,20	16,20	0,00	2 817,62	45 645,44	0,00	0,00	45 645,44	0,00	0,00%
		SOD sjezd na pozemek - 2x branka + vjezdová vrata 1,8*(1,2*2+6,6)=16,20 [A]											
28	78383	NÁTĚRY BETON KONSTR TYP S4 (OS-C)	M2	106,05	106,05	0,00	575,02	60 980,87	0,00	0,00	60 980,87	0,00	0,00%
		SOD krajé římsy (0,15+0,15)*(237,5-9,0+125,0)=106,05 [A]											
8 Potrubí													
29	89914	ŠACHTOVÉ BETONOVÉ SKRUŽE SAMOSTATNĚ	KUS	30,00	30,00	0,00	1 380,06	41 401,80	0,00	0,00	41 401,80	0,00	0,00%

Změnový soupis prací SO 252 po změně 2 pro ZBV 18

Evidenční číslo a název stavby: II/102 hr. Hl. města Prahy-Štěchovice, rekonstrukce. ETAPA I								ZMĚNA SOUPISU PRACÍ (SO/PS)					
Číslo a název SO/PS: SO 252 Opěrné zdi Praha - Měchenice - vpravo								252/2					
Číslo a název rozpočtu: SO 252 Opěrné zdi Praha - Měchenice - vpravo								Celkem					
Poř. č. pol.	Kód položky	Název položky	m. j.	Množství ve Smlouvě	Množství ve Změně	Množství rozdílu	Cena za m. j. v Kč	Cena celkem ve Smlouvě v Kč	Změny záporné v Kč	Změny kladné v Kč	Cena celkem ve Změně v Kč	Rozdíl cen celkem v Kč	Podíl cen celkem v %
1	2	3	4	5	6	7	8	9	10	11	12	13	14
		vč. zemních prací											
		SOD 6 ks/50m 237,5/50*6=30 ks 30=30,00 [A]											
9		Ostatní konstrukce a práce											
30	9111A1	ZÁBRADLÍ SILNIČNÍ S VODOR MADLY - DODÁVKA A MONTÁŽ	M	1,50	4,50	3,00	3 967,66	5 951,49	0,00	11 902,98	17 854,47	11 902,98	200,00%
		SOD sjezd na pozemek 1,5=1,50 [A]											
		ZBV 11.2 (zpřesnění zdi SO 252) -1,5=-1,50 [A]											
		4,5=4,50 [B]											
		Celkem: A+B=3,00 [C]											
31	9112B1	ZÁBRADLÍ MOSTNÍ SE SVISLOU VYPLNÍ - DODÁVKA A MONTÁŽ	M	389,50	353,50	-36,00	5 117,71	1 993 348,05	-184 237,56	0,00	1 809 110,49	-184 237,56	-9,24%
		SOD 273,5-9,0+125,0=389,50 [A]											
		ZBV 11.2 (zpřesnění zdi SO 252) -389,5=-389,50 [A]											
		51 237,5-9=228,50 [C]											
		52 125,0=125,00 [B]											
		Celkem: A+C+B=-36,00 [D]											
32	9172Z3	SILNIČNÍ A CHODNÍKOVÉ OBRUBY Z BETONOVÝCH OBRUBNÍKŮ ŠÍŘ 100MM	M	29,50	29,50	0,00	471,52	13 909,84	0,00	0,00	13 909,84	0,00	0,00%
		do bet.lože											
		SOD sjezd na pozemek 1,0+9,0+1,5=11,50 [A]											
		ukončení běžné 9,0*1=9,00 [D]											
		ukončení u sjezdu 9,0*1=9,00 [B]											
		Celkem: A+D+B=29,50 [E]											
33	9172Z4	SILNIČNÍ A CHODNÍKOVÉ OBRUBY Z BETONOVÝCH OBRUBNÍKŮ ŠÍŘ 150MM	M	10,00	10,00	0,00	552,02	5 520,20	0,00	0,00	5 520,20	0,00	0,00%
		u vozovky											
		SOD ukončení běžné 5,0*1=5,00 [A]											
		ukončení u sjezdu 5,0*1=5,00 [B]											
		Celkem: A+B=10,00 [C]											
34	966168	BOURÁNÍ KONSTRUKCI ZE ŽELEZOBETONU S ODVOZEM DO 20KM	M3	401,25	520,20	118,95	3 680,15	1 476 660,19	0,00	437 753,84	1 914 414,03	437 753,84	29,64%
		vč. odvozu a uložení na skládku											
		SOD zeď typ C2.4 1,0*1,5*237,5=356,25 [A]											
		římsa typ C2.5 1,8*0,2*125,0=45,00 [B]											
		Celkem: A+B=401,25 [C]											
		ZVB 11.1 (RDS) -401,25=-401,25 [A]											
		zeď typ C2.4 (177+63)*1,98 m2=475,2 [D](viz doklad č. 13)											
		římsa typ C2.5 1,8*0,2*125,0=45,00 [B]											
		Celkem: A+D+B=118,95 [E]											
		NOVÉ POLOŽKY											
35	911CC1.	SVODIDLO BETON, ÚROVEŇ ZADRŽ H2 VÝŠ 0,8M - DODÁVKA A MONTÁŽ	M	0,00	82,00	82,00	4 740,00	0,00	0,00	388 680,00	388 680,00	388 680,00	100,00%
		Cena položky 911CC1 dle OTSKP 2021											
		ZBV 11.1 (RDS) 13*6,0+4,0=82,00 [A]											
36	935212.	PŘÍKOPOVÉ ŽLABY Z BETON TVÁRNIC ŠÍŘ DO 600MM DO BETONU TL 100MM	M	0,00	25,00	25,00	1 077,65	0,00	0,00	26 941,25	26 941,25	26 941,25	100,00%
		Cena položky 935212 převzata z nálezu ve smlouvě - SO 101+111, pol 85											
		ZBV 11.2 (zpřesnění zdi SO 252) lic zdi 51 na soukromém pozemku: 25,0=25,00 [A]											
		Celkem						24 014 622,66	- 1 482 277,64	2 154 034,75	24 686 379,77	671 757,11	2,80%

OBJEKT	SOD			ZBV 11 RDS			ZBV 18 A SKUTEČNOST		
	POL 227831	POL 26174	POL 26184	POL 227831	POL 26174	POL 26184	POL 227831	POL 26174	POL 26184
SO 252	MIKROPILOTY	VRTY I a II	VRTY III a IV	MIKROPILOTY	VRTY I a II	VRTY III a IV	MIKROPILOTY	VRTY I a II	VRTY III a IV
ZED	SOD	SOD	SOD	ZBV11 RDS	ZBV 11 RDS	ZBV 11 RDS	ZBV 17	ZBV 17	ZBV 17
zed 51	2 011,50	1 005,75	1 005,75	2 011,50	1 005,75	1 005,75	2 034,40	934,80	934,80
Suma	2 011,50	1 005,75	1 005,75	2 011,50	1 005,75	1 005,75	2 034,40	934,80	934,80

Potvrzují shodu vý
v předávacích pro
Za TDS: Valenta

STRABAG, a. s., Kačírkova 982/4, 158 00, Praha 5,
zapsaná v obchod. rejstříku Městského soudu v Praze, spis. značka B 7634,
IČ: 60838744,
DIČ: CZ60838744

Krajská správa a údržba silnic Středočeského kraje
Zborovská 11
150 21 Praha 5
p. Ing. Milan Fiala, p. Ing. Milan Peška
TDS: p. Miroslav Valenta
AD: p. Ing. David Dvořáček

Vyřizuje:
Josef Nejedlík



Naše značka:
SO 101+111,202,251,252

30.05.2023

Předmět: Oznámení o zjištění skutečnosti

Název stavby: II/102 hr. hl. města Prahy-Štěchovice, rekonstrukce. ETAPA I.

V souladu se smlouvou o dílo č. S-0656/DOP/2019, články 8.11 až 8.14 Vás informujeme o následující zjištěné skutečnosti.

Po dokončení realizace prací stavebních objektů

SO 101+111 Rekonstrukce vozovky a úprava zemní tělesa,
SO 202 Most ev.č. 102-008,
SO 251 Opěrné zdi Praha – Měchenice – vlevo
SO 252 Opěrné zdi Praha – Měchenice – vpravo

byl zjištěn rozdíl v množství skutečně provedených prací a realizační dokumentace stavby (RDS), případně v množství daném již v existujících ZBV stavby.

S ohledem na zjištěnou skutečnost a navrženou RDS stavby, Vás tímto žádáme v souladu se smlouvou o dílo o písemný pokyn, jak v realizaci díla pokračovat. Tento požadavek bude mít vliv na změnu soupisu prací a vytvoření ZBV stavby.

S přátelským pozdravem

Josef Nejedlík



STRABAG a.s
Kačírkova 982/4,
158 00 Praha 5

Věc: Souhlasné stanovisko k ZBV

Krajská správa a údržba silnic Středočeského kraje, příspěvková organizace v návaznosti na projednání s TDS a zhotovitelem v rámci akce „II/102 hr. hl. města Prahy-Štěchovice, rekonstrukce. ETAPA I“ **souhlasí** s navrženou a projednanou změnou. Jmenovitě souhlasí s rozdíly v množství skutečně provedených prací proti dokumentaci zjištěných skutečným zaměřením následujících SO:

SO 101+111 Rekonstrukce vozovky a úprava zemního tělesa
SO 202 Most ev.č. 102-008
SO 251 Opěrné zdi Praha – Měchenice – vlevo
SO 252 Opěrné zdi Praha – Měchenice – vpravo.

Další práce požadujeme provést v koordinaci v souladu s pokyny AD a TDS a v souladu s uzavřenou SOD.

S pozdravem

Milan Peska
technicko – provozní náměstek

KSÚS Středočeského kraje
Ing. Milan Peška
Zborovská 81/11
150 00 Praha 5

Č. j.: Px 4391/2023/DDv
Datum: 21. 8. 2023
Vyřizuje: Ing. David Dvořáček,



II/102 hr. hl. m. Prahy - Štěchovice, rekonstrukce, I. etapa
Vyjádření autorského dozoru č. 80 - ZBV č. 18 a 19

Obdrželi jsme návrh ZBV č. 18 a 19.

Posoudili jsme zaslané podklady a k předloženým ZBV nemáme připomínky.

S pozdravem

Ing. David Dvořáček,
hlavní inženýr projekt



Pontex, spol. s r.o.
Bezová 1658/1
147 00 Praha 4-Braník

Na vědomí (zasláno pouze elektronicky):



Naše značka: TD/179/19-120/VM/23

Vaše značka:

Vyřizuje: M. Valenta

e-mail:

Datum:

KSÚS Středočeského kraje

**Ing. Milan PEŠKA
Vedoucí investic EU**

**Zborovská 11
150 21 Praha 5**

Stavba: II/102 hr. hl. m Prahy – Štěchovice, rekonstrukce, etapa I.

**Věc: Stanovisko TDS k návrhu ZBV č. 18 SO 252 Opěrné zdi - Praha - Měchenice
- vpravo.**

Zhotovitel stavby dne 13. 7. 2023 předložil TDS návrh ZBV č. 18 (252/2) SO 252 Opěrné zdi - Praha - Měchenice - vpravo. Návrh změn řeší zaměření skutečných délek mikropilot a vrtů.

Uvedené změny měly vliv na výměry položek soupisu prací č. 10, 11, 12.

**Miroslav
Valenta** Digitálně podepsal
Miroslav Valenta
Datum: 2023.08.14
16:20:09 +02'00'
M. Valenta
Technický dozor investora

Na vědomí: p. Josef. Nejedlík

Název a evidenční číslo Stavby: II/102 hr. hl. města Prahy-Štěchovice, rekonstrukce. ETAPA I. Název stavebního objektu/provozního souboru (SO/PS): Most ev.č.102-008	Číslo SO/PS / / číslo Změny SO/PS: 202/2	Číslo ZBV: 19
---	---	-------------------------

Objednatel: Středočeský kraj
Zborovská 11, 150 21 Praha 5
IČ: 70891095 DIČ: CZ70891095

Zhotovitel: Společnost "STRAKELL-BAGER Štěchovice"
Správce společnosti: STRABAG, a.s.
Kačírkova 982/4, 158 00 Praha 5 - Jinonice
IČ: 60838744

Druhý společník:
KELLER - speciální zakládání, spol. s r.o.
Na Pankráci 1618/30, 140 00 Praha 4
IČ: 49702190

Rekapitulace ZBV č. 19 dle Skupin 1, 2, 3, 4, 5

část ZBV č.	Cena navrhovaných Změn záporných	Cena navrhovaných Změn kladných	Cena navrhovaných Změn záporných a Změn kladných celkem
9.1	0,00	0,00	0,00

část ZBV č.	Cena navrhovaných Změn záporných	Cena navrhovaných Změn kladných	Cena navrhovaných Změn záporných a Změn kladných celkem
9.2	0,00	0,00	0,00

část ZBV č.	Cena navrhovaných Změn záporných	Cena navrhovaných Změn kladných	Cena navrhovaných Změn záporných a Změn kladných celkem
9.3	-1 226 062,91	0,00	-1 226 062,91

část ZBV č.	Cena navrhovaných Změn záporných	Cena navrhovaných Změn kladných	Cena navrhovaných Změn záporných a Změn kladných celkem
9.4	0,00	0,00	0,00

část ZBV č.	Cena navrhovaných Změn záporných	Cena navrhovaných Změn kladných	Cena navrhovaných Změn záporných a Změn kladných celkem
9.5	0,00	0,00	0,00

Suma ZBV č.	Cena navrhovaných Změn záporných	Cena navrhovaných Změn kladných	Cena navrhovaných Změn záporných a Změn kladných celkem
9	-1 226 062,91	0,00	-1 226 062,91

Části ZBV se číslovají číslem ZBV, za kterým je tečka a index udávající číslo Skupiny.
Stejný systém číslování se používá pro jednotlivé Evidenční nebo Změnové listy
a pro Rozpis ocenění změn položek.

ZBV - krycí list

Číslo paré:

Změnový list

Název a evidenční číslo Stavby: II/102 hr. hl. města Prahy-Štěchovice, rekonstrukce. ETAPA I. Název stavebního objektu/provozního souboru (SO/PS): Most ev.č.102-008	Číslo SO/PS / / číslo Změny SO/PS: 202/2	Číslo ZBV: 19
---	--	----------------------

Strany smlouvy o dílo č. S-0656/DOP/2019 na realizaci výše uvedené Stavby uzavřené dne 4.3.2019 (dále jen Smlouva):

Objednatel: Středočeský kraj se sídlem Zborovská 11, 150 21 Praha 5

Zhotovitel: Společnost "STRAKELL-BAGER Štěchovice", Správce společnosti STRABAG a.s., se sídlem Kačírkova 982/4, 158 00 Praha 5

Přílohy Změnového listu:	Paré č.	Příjemce
1. Krycí list	1	počet listů
2. Změnový list	1	počet listů
3. Zápis o projednání ocenění soupisu prací	1	počet listů
4. Rozpis ocenění Změn položek ZBV 8	1	počet listů
5. Přehled zařazení změn do skupin	1	počet listů
6. Přehled dalších dokladů	1	počet listů
Další doklady dle přehledu dokladů	17	počet listů
	1, 2	Objednatel
	3, 4	Zhotovitel
	5	Projektant (AD)
	6	Stavební dozor
	7	Supervize

Iniciátor změny: Zhotovitel

Popis a zdůvodnění Změny:

ZBV 19 - Závěrečné ZBV- řeší konečný stav na objektu 202 - Most ev.č.102-008

Na základě skutečně provedených prací a v souladu se zástupci technického dozoru stavby a investora došlo ke konečné úpravě množství, konkrétně ke snížení množství či celkového odpočtu, položek. Ke snížení množství došlo u položek 1, 10 14, 15, 16, 24, 26, 43, 47, 48 a 72. U položek 44 a 77 dochází k celkovému odpočtu položky. Položka č. 44 byla z více než 90 % odečtena již předchozím ZBV č. 9. Nyní došlo k odpočtu zbývajících množství, které bylo nahrazeno betonem v rámci stávajícího množství. U položky č. 77 došlo ke zdvojení položky u objektu 202 a 101+111 a byla fakturována v rámci objektu 101+111. O změně informoval zhotovitel (příloha 08) a jednal na základě pokynu objednatele (příloha 09).

Oproti předpokladu v PDPS došlo ke změnám v množství u položek 10, 24, 26, 48, 72 a 77. Tyto položky podle Směrnice R-Sm-26 byly zařazeny do skupiny změn 3.

Položky 1, 14, 15, 16, 43, 44 a 47 byly už přechozím ZBV (č. 9) zařazeny do skupiny změn 3, proto nemohly být zařazeny do jiné skupiny změn .

Jedná se o konečné ZBV objektu.



Jedná se o Změnu nepodstatnou, nepředvídanou, která je tak podle § 5, odst. 1, písm.c), resp. podle § 10 Směrnice R-SM-36 Krajské správy a údržby silnic Středočeského kraje (účinnost od 01.01.2022) upřesňující provádění změn závazků dle zákona č. 134/2016 Sb., o zadávání veřejných zakázek zařazena do Skupiny 3 (změny z nepředvídaných důvodů). Změna je zařazena do skupiny 3 z důvodu, že její vznik nemohl Zadavatel jednající s náležitou péčí předvídat. Výskyt skutečností nemohl Zadavatel v dostatečné míře předvídat, jelikož k jejich zjištění došlo až v průběhu provádění prací. Zároveň se jedná o práce, které nemění celkovou povahu veřejné zakázky. Z hlediska Zákona o zadávání veřejných zakázek č. 134/2016 Sb. Změna nepředstavuje vznik podstatné změny závazku a dle § 222, odst. 6 se jedná o změnu nepředvídanou.

Údaje v Kč bez DPH:

Cena navrhovaných Změn záporných	Cena navrhovaných Změn kladných	Cena navrhovaných Změn záporných a Změn kladných celkem	Součet absolutních hodnot Změn kladných a Změn záporných
-1 226 062,91	0,00	-1 226 062,91	1 226 062,91

Technická pomoc Objednatele	jméno	Ing.Lubomír Smetana	datum	podpis
Podpis vyjadřuje souhlas se Změnou:				
Zhotovitel (stavbyvedoucí): STRABAG a.s.	jméno	Josef Nejedlík	datum	podpis Josef Nejedlík
Projektant (autorský dozor): Pontex, spol. s r.o.	jméno	Ing. David Dvořáček	datum	podpis Ing. David Dvořáček
Stavební dozor: Pragoprojekt a. s.	jméno	Miroslav Valenta	datum	podpis Miroslav Valenta
Supervize (Regionální dotační kancelář)	jméno		datum	podpis
Zástupce Objednatele: KSÚS SK	jméno	Ing. Milan Peška	datum	podpis Peška Milan
Zástupce Objednatele odpovědný za cenové projednání Změny	jméno	Ing.Jaroslava Jurková	datum	podpis Ing. Jaroslava Jurková

Objednatel a Zhotovitel se dohodli, že u tohoto SO/PS, který je součástí uvedené Stavby, budou provedeny Změny, jež jsou podrobně popsány, zdůvodněny, dokladovány a oceněny v dokumentaci této Změny. ~~Smluvní strany shodně prohlašují, že Změny do tohoto Změnového listu nejsou zlepšením dle čl. 13.2 Smluvních podmínek.~~ Tento Změnový list představuje dodatek Smlouvy. Smlouva se mění v rozsahu upraveném v tomto Změnovém listu. V ostatním zůstávají práva a povinnosti Objednatele a Zhotovitele sjednané ve Smlouvě nedotčeny. Na důkaz toho připojují příslušné osoby oprávněné jednat jménem nebo v zastoupení Objednatele a Zhotovitele své podpisy.

Objednatel (Oprávněná osoba Objednatele)	jméno	Ing. Jan Fidler, Dis.	datum	podpis	Ing. Jan Fidler, Dis.	
Zhotovitel: STRABAG, a.s.	jméno	Ing. Martin Bašár Ing. Karel Klotáč	datum	podpis	Ing. Martin Bašár Ing. Karel Klotáč	
Zhotovitel: KELLER - speciální zakládání, spol. s r.o.	jméno	Ing. Petr Svoboda, Ph.D.	datum	podpis	Petr Svoboda	
					Číslo paré:	

ZÁPIS

**o projednání ocenění soupisu prací a ceny stavebního objektu/provozního souboru (SO/PS)
pro všechny skupiny - pro ZBV číslo: 19**

Název Stavby: II/102 hr. hl. města Prahy-Štěchovice, rekonstrukce. ETAPA I.
Číslo SO/PS / číslo Změny SO/PS: 202/2
Název stavebního objektu/provozního souboru (SO/PS): Most ev.č.102-008

Údaje v Kč bez DPH

Cena SO/PS dle Smlouvy
1 - zadat
16 510 109,15

Poznámka: Cenu všech Změn záporných v předchozích Změnách na SO/PS a cenu navrhovaných Změn záporných na SO/PS je nutno zadávat se znaménkem mínus (-).

Cena SO/PS v předchozích ZBV:

Údaje v Kč bez DPH

	Cena všech Změn záporných v předchozích Změnách na SO/PS	Cena všech Změn kladných v předchozích Změnách na SO/PS	Cena SO/PS po všech předchozích Změnách	Rozdíl ceny SO/PS po všech předchozích Změnách a ve Smlouvě
2	3 - zadat	4 - zadat	5=1+3+4	6=5-1
stavební/montážní práce	-3 630 475,95	1 170 156,56	14 049 789,76	-2 460 319,39

Cena SO/PS v této ZBV a po této ZBV:

Údaje v Kč bez DPH

	Cena navrhovaných Změn záporných na SO/PS	Cena navrhovaných Změn kladných na SO/PS	Cena všech Změn kladných na SO/PS (předchozích a navrhovaných)	Cena všech Změn kladných na SO/PS k ceně SO/PS dle Smlouvy v %
7	8 - zadat	9 - zadat	10=4+9	11=10/1
stavební/montážní práce	-1 226 062,91	0,00	1 170 156,56	7,09%

Cena SO/PS po této ZBV:

Údaje v Kč bez DPH

	Cena všech Změn záporných na SO/PS (předchozích a navrhovaných)	Cena SO/PS po této Změně	Rozdíl ceny SO/PS po této Změně oproti ceně SO/PS dle Smlouvy	Rozdíl ceny SO/PS po této Změně oproti ceně SO/PS dle Smlouvy v %
12	13=3+8	14=1+13+10	15=14-1	16=15/1
stavební/montážní práce	-4 856 538,86	12 823 726,85	-3 686 382,30	-22,33%

Rozpis ocenění Změn položek - pro ZBV č. 19

Evidenční číslo a název stavby: II/102 hr. hl. města Prahy-Štěchovice, rekonstrukce. ETAPA I.

Číslo a název SO/PS: SO 202 - Most ev.č.102-008

Číslo a název rozpočtu: SO 202 - Most ev.č.102-008

ZMĚNA SOUPISU PRACÍ (SO/PS)

202/2

Skupina Změn: 3

Poř. č. pol.	Kód položky	Název položky	m.j.	Množství ve Smlouvě	Množství ve Změně	Množství rozdílu	Cena za m.j. v Kč	Cena celkem ve Smlouvě v Kč	Změny záporné v Kč	Změny kladné v Kč	Cena celkem ve Změně v Kč	Rozdíl cen celkem v Kč	Podíl cen celkem v %
1	2	3	4	5	6	7	8	9	10	11	12	13	14
1	014102A	POPLATKY ZA SKLÁDKU	T	5307,900	3847,936	-1459,964	234,51	1 244 755,63	-342 376,16	0,00	902 379,47	-342 376,16	-27,51%
10	11511	ČERPÁNÍ VODY DO 500 L/MIN	HOD	2184,000	784,000	-1400,000	28,27	61 741,68	-39 578,00	0,00	22 163,68	-39 578,00	-64,10%
14	131738	HLOUBENÍ JAM ZAPAŽ I NEPAŽ TR. I. ODVOZ DO 20KM	M3	918,630	768,340	-150,290	510,26	468 740,14	-76 686,98	0,00	392 053,16	-76 686,98	-16,36%
15	17120	ULOŽENÍ SYPANINY DO NÁSPŮ A NA SKLÁDKY BEZ ZHUTNĚNÍ	M3	2123,160	1617,170	-505,990	13,03	27 664,77	-6 593,05	0,00	21 071,72	-6 593,05	-23,83%
16	17481	ZÁSYP JAM A RÝH Z NAKUPOVANÝCH MATERIÁLŮ	M3	667,550	556,580	-110,970	773,10	516 082,91	-85 790,91	0,00	430 292,00	-85 790,91	-16,62%
24	23217	ŠTĚTOVÉ STĚNY BERANĚNÉ Z KOVOVÝCH DÍLCŮ DOČASNĚ (HMOTNOST)	T	110,770	75,330	-35,440	8 528,38	944 688,65	-302 245,79	0,00	642 442,86	-302 245,79	-31,99%
26	237171	VYTAŽENÍ ŠTĚTOVÝCH STĚN Z KOVOVÝCH DÍLCŮ (HMOTNOST)	T	110,770	75,330	-35,440	6 240,28	691 235,82	-221 155,52	0,00	470 080,30	-221 155,52	-31,99%
43	451314	PODKLADNÍ A VYPLŇOVÉ VRSTVY Z PROSTĚHO BETONU C25/30	M3	8,590	7,340	-1,250	4 007,15	34 421,42	-5 008,94	0,00	29 412,48	-5 008,94	-14,55%
44	45157	PODKLADNÍ A VYPLŇOVÉ VRSTVY Z KAMENIVA TĚŽENÉHO	M3	62,170	57,030	-5,140	759,03	47 188,90	-3 901,41	0,00	43 287,49	-3 901,41	-8,27%
47	465512	DLAŽBY Z LOMOVÉHO KAMENE NA MC	M3	17,180	14,670	-2,510	6 900,29	118 546,98	-17 319,73	0,00	101 227,25	-17 319,73	-14,61%
48	467314	STUPNĚ A PRAHY VODNÍCH KORYT Z PROSTĚHO BETONU C25/30	M3	22,000	8,320	-13,680	6 838,47	150 446,34	-93 550,27	0,00	56 896,07	-93 550,27	-62,18%
72	911EC9	SVODIDLO BETON, ÚROVEŇ ZADRŽ H2 VÝŠ 1.1M - NÁJEM	MDEN	16646,000	11658,000	-4988,000	5,29	88 057,34	-26 386,52	0,00	61 670,82	-26 386,52	-29,97%
77	917223	SILNIČNÍ A CHODNÍKOVÉ OBRUBY Z BETONOVÝCH OBRUBNÍKŮ ŠÍŘ 100MM	M	11,600	0,000	-11,600	471,52	5 469,63	-5 469,63	0,00	0,00	-5 469,63	-100,00%
		Celkem						4 399 040,21	- 1 226 062,91	0,00	3 172 977,30	- 1 226 062,91	-27,87%

Odpovědný zástupce Objednatele i odpovědný zástupce Zhotovitele odsouhlasují skladbu měněných položek i nových položek, včetně jejich výměr, vyjadřujících předkládanou změnu.

Potvrzují zároveň skutečné provedení prací a oprávněnost změny.

Za Zhotovitele: Josef Nejedlík, (stavbyvedoucí)

Za Objednatele: Miroslav Valenta, (TDI)

Datum:

Datum:

PŘEHLED ZAŘAZENÍ ZMĚN DO SKUPIN

Název a evidenční číslo Stavby:	Data
1 Přijátá smluvní částka bez rezervy a DPH	637 600 766,45
2=1+19+20 Aktuální smluvní částka (cena stavby)	638 839 328,28
Aktuální smluvní částka (cena stavby) včetně DPH	770 575 587,22
3=(2/1)*100 Procento změny Přijáté smluvní částky	99,88%
4=(25/1)*100 Sledování vyhrazených změn (Skupina 1)	-0,01%
5=(28/1)*100 Sledování záporných položek (Skupina 2)	0,00%
40=(19/1)*100 Sledování limitu 15 % pro podstatnou změnu pro Změny záporné dle § 14, odst. (5), písm. b)	-8,08%

6=32+38	Suma Změn kladných a Změn záporných Skupiny 3 a Skupiny 4	-939 726,61
7=(6/1)*100	Sledování limitu 30 % - součet Skupiny 3 a Skupiny 4	-0,15%
8=1*0,3	Zákonný limit 30 % pro Skupinu 3 a Skupinu 4	191 280 229,94

9=(32A/1)*100	Sledování limitu 50 % Skupina 3	15,84%
10=(36A/1)*100	Sledování limitu 50 % Skupina 4	0,13%
10A=32A+36A	Suma absolutních hodnot Změn kladných a Změn záporných pro	101 815 959,17
11=1*0,5	Zákonný limit 50 % pro Skupinu 3 a Skupinu 4	318 800 383,23

12=(1)*0,15	Limit	#####
13=(09)/(1)	Sledování limitu (15%)	0,04%
14=(ABS(37)+(38))	Hodnota skupiny 5	269 900,71

SO	ZBV č.	Název SO/PS / předmět Změny	Změny záporné (žadavat se znaménkem minus)	Změny kladné	Hodnota ZBV	- 1 - Vyhrazené změny (Doměny) (dle §100 zákona č. 134/2016 Sb.)			- 2 - Změna položek (dle §222 odst. (7) zákona č. 134/2016 Sb.)			- 3 - Změny nepředvidané (dle §222 odst. (8) zákona č. 134/2016 Sb.)				- 4 - Změny nezbytné (dle §222 odst. (5) zákona č. 134/2016 Sb.)				- 5 - Změny nemající celkovou povahu veřejné zakázky (dle §222 odst. (4) zákona č. 134/2016 Sb.)			
						Změny záporné (žadavat se znaménkem minus)	Změny kladné	Suma Změn záporných a Změn kladných	Změny záporné (žadavat se znaménkem minus)	Změny kladné	Suma Změn záporných a Změn kladných	Změny záporné (žadavat se znaménkem minus)	Změny kladné	Suma Změn záporných a Změn kladných	Suma absolutních hodnot Změn kladných a Změn záporných	Změny záporné (žadavat se znaménkem minus)	Změny kladné	Suma Změn záporných a Změn kladných	Suma absolutních hodnot Změn kladných a Změn záporných	Změny záporné (žadavat se znaménkem minus)	Změny kladné	limit 15 %	
16	17	18	19=23+26+29+33	20=24+27+30+34+37+39	21=19+20	23	24	25=23+24	26	27	28=26+27	29	30	32=29+30	32A=ABS(29)+30	33	34	36=33+34	36A=ABS(33)+34	37	38	39=ABS(37)+39	
		Data	- 51 525 425,28	50 763 987,11	- 761 438,17	- 147 582,39	55 970,12	- 91 612,27	0,00	0,00	0,00	- 51 377 842,89	49 610 861,75	- 1 767 181,14	100 988 504,64	0,00	827 454,53	827 454,53	827 454,53	0,00	269 900,71	269 900,71	
101+111	1	Rekonstrukce vozovky a úprava zemního tělesa / RDS (úprava typu povrchu, odskokové prvky, rozsvětlení, zpevnění, zvlhčování, propustky v km 4,15, 3,93 a 3,92, zásep šachty v km 4,25, přechod pro chodce v km 0,13, žblt.)	- 1 230 712,50	445 208,60	- 785 503,90	0,00	0,00	0,00	0,00	0,00	0,00	- 1 230 712,50	445 208,60	- 785 503,90	1 675 921,10	0,00	0,00	0,00	0,00	0,00	0,00	0,00	0,00
101+111	2	Rekonstrukce vozovky a úprava zemního tělesa / Propustky v km 4,15, 3,93 a 3,92, zásep šachty v km 4,25, přechod pro chodce v km 0,13, žblt.)	- 225 219,46	2 280 437,88	2 035 218,42	0,00	0,00	0,00	0,00	0,00	0,00	- 225 219,46	2 280 437,88	2 035 218,42	2 485 657,34	0,00	0,00	0,00	0,00	0,00	0,00	0,00	0,00
421	3	Přeložka kabelů NN u hráze Vrané / RDS (optimalizace vedení NN)	- 139 930,22	132 459,90	- 7 470,32	0,00	0,00	0,00	0,00	0,00	0,00	- 139 930,22	132 459,90	- 7 470,32	272 390,12	0,00	0,00	0,00	0,00	0,00	0,00	0,00	0,00
201	4	Most ev.č.102-007 / změna založení, spodní stavby a přechodové oblasti	- 2 009 738,74	1 492 468,02	- 517 270,72	0,00	0,00	0,00	0,00	0,00	0,00	- 2 009 738,74	1 492 468,02	- 517 270,72	3 502 206,76	0,00	0,00	0,00	0,00	0,00	0,00	0,00	0,00
203	5	Most ev.č.102-010 / změna založení, spodní stavby a přechodové oblasti	- 1 861 863,36	1 015 127,72	- 846 535,64	0,00	0,00	0,00	0,00	0,00	0,00	- 1 861 863,36	1 015 127,72	- 846 535,64	2 876 791,08	0,00	0,00	0,00	0,00	0,00	0,00	0,00	0,00
251	6	Opěrné zdi Praha - Měchenice vlevo / RDS (náhrada záporného pažení svařováním, vynesčení těsnící vrstvy, rozdělení taktování zdi na dilatační úseky dle zvoleného zádržného systému)	- 23 169 457,74	4 147 072,89	- 19 022 384,85	0,00	0,00	0,00	0,00	0,00	0,00	- 23 169 457,74	4 147 072,89	- 19 022 384,85	27 316 530,63	0,00	0,00	0,00	0,00	0,00	0,00	0,00	0,00
251	7	Opěrné zdi Praha - Měchenice vlevo / Demolice lávky	0,00	827 454,53	827 454,53	0,00	0,00	0,00	0,00	0,00	0,00	0,00	0,00	0,00	0,00	0,00	827 454,53	827 454,53	827 454,53	0,00	0,00	0,00	0,00
251	8	Opěrné zdi Praha - Měchenice vlevo / Změna zatřídění hrubění	- 9 914 515,16	4 674 687,89	- 5 239 827,27	0,00	0,00	0,00	0,00	0,00	0,00	- 9 914 515,16	4 674 687,89	- 5 239 827,27	14 589 202,85	0,00	0,00	0,00	0,00	0,00	0,00	0,00	0,00
202	9	Most ev.č.102-008 / změna založení, spodní stavby a přechodové oblasti	- 3 630 475,95	1 170 156,56	- 2 460 319,39	0,00	0,00	0,00	0,00	0,00	0,00	- 3 630 475,95	1 170 156,56	- 2 460 319,39	4 800 632,51	0,00	0,00	0,00	0,00	0,00	0,00	0,00	0,00
251	10	Opěrné zdi Praha - Měchenice vlevo / 10a Marina Měchenice (Fregatta), 10b změna zdi pod železničním mostem, 10c prodloužení mikroplut	- 1 237 296,15	3 210 272,88	1 972 976,53	0,00	0,00	0,00	0,00	0,00	0,00	- 1 237 296,15	3 210 272,88	1 972 976,53	4 447 568,83	0,00	0,00	0,00	0,00	0,00	0,00	0,00	0,00
252	11	Opěrné zdi - úprava - RDS (náhrada pažených jam svařováním, zpevnění objemu bourání, zpevnění objemu zdi a říms, záchytný systém)	- 1 334 695,25	2 088 064,63	763 369,38	0,00	0,00	0,00	0,00	0,00	0,00	- 1 334 695,25	2 088 064,63	763 369,38	3 432 759,88	0,00	0,00	0,00	0,00	0,00	0,00	0,00	0,00
101	12	Rekonstrukce vozovky a úprava zemního tělesa / úprava pro pásovač kapesní úprava střešního svahu a dilatační úprava železničního štábu	- 2 786 823,32	8 403 226,62	5 616 403,30	0,00	0,00	0,00	0,00	0,00	0,00	- 2 786 823,32	8 403 226,62	5 616 403,30	11 190 049,94	0,00	0,00	0,00	0,00	0,00	0,00	0,00	0,00
101	13	Rekonstrukce vozovky a úprava zemního tělesa / Frézování BC / CB kryt	- 763 271,00	9 122 378,67	8 359 107,67	0,00	0,00	0,00	0,00	0,00	0,00	- 763 271,00	9 122 378,67	8 359 107,67	9 885 849,67	0,00	0,00	0,00	0,00	0,00	0,00	0,00	0,00
101+111	14	Rekonstrukce vozovky a úprava zemního tělesa / úprava podložné výšky v km 4,400, sanace úseku km 6,030 - 6,419 úprava, úprava konstrukce sjezdů, demolice lávky v km 5,648, úprava konstrukce vozovky 5,580 - 6,030, sanace úseku v km 6,200 - 6,360	- 1 257 648,64	5 265 694,86	4 008 046,22	0,00	0,00	0,00	0,00	0,00	0,00	- 1 257 648,64	4 995 794,15	3 738 145,51	6 253 442,79	0,00	0,00	0,00	0,00	0,00	0,00	269 900,71	269 900,71
000	15	Technická pomoc	0,00	2 403 369,55	2 403 369,55	0,00	0,00	0,00	0,00	0,00	0,00	0,00	2 403 369,55	2 403 369,55	2 403 369,55	0,00	0,00	0,00	0,00	0,00	0,00	0,00	0,00
251/5	16	Opěrné zdi Praha - Měchenice vlevo / 10a Marina, 10b změna zdi pod železničním mostem, 10c prodloužení mikroplut	- 590 332,49	753 379,62	163 047,13	0,00	0,00	0,00	0,00	0,00	0,00	- 590 332,49	753 379,62	163 047,13	1 343 712,11	0,00	0,00	0,00	0,00	0,00	0,00	0,00	0,00
101+111	17	Rekonstrukce vozovky a úprava zemního tělesa / Rekonstrukce stávajících propustků v km 1,398, 4,8594, 4,9319, 4,948, 5,0946, Úprava svahového a vodovodního značení, Úprava množství přesunů stávajících svodidel	0,00	3 286 556,57	3 286 556,57	0,00	0,00	0,00	0,00	0,00	0,00	0,00	3 286 556,57	3 286 556,57	3 286 556,57	0,00	0,00	0,00	0,00	0,00	0,00	0,00	0,00
252/2	18	Mikroplut	- 147 582,39	55 970,12	- 91 612,27	- 147 582,39	55 970,12	- 91 612,27	0,00	0,00	0,00	0,00	0,00	0,00	0,00	0,00	0,00	0,00	0,00	0,00	0,00	0,00	0,00
202/2	19	Závěrečné ZBV	- 1 226 062,91	0,00	- 1 226 062,91	0,00	0,00	0,00	0,00	0,00	0,00	- 1 226 062,91	0,00	- 1 226 062,91	1 226 062,91	0,00	0,00	0,00	0,00	0,00	0,00	0,00	0,00

Poznámka: Formulář má informativní charakter a zobrazuje stav k datu předložení Změnového listu.

Přehled dalších dokladů

Číslo ZBV:	19
Název a evidenční číslo stavby:	II/102 hr. hl. města Prahy-Štěchovice, rekonstrukce. ETAPA I.
Název stavebního objektu / provozního souboru (SO/PS):	Most ev.č.102-008
Číslo SO/PS / číslo změny SO/PS:	202/2

Doklad	Součást dokumentace ZBV	
	ANO (počet listů)	NE - Uloženo
07 Změnový soupis prací SO 202 po změně 2 pro ZBV 19	13	
08 - Oznámení zhotovitele	1	
09 - Pokyn objednatelce	1	
10 Vyjádření AD k ZBV č. 19	1	
11 Stanovisko TDS k ZBV č. 19	1	
RDS		u objednatele (KSÚS SK)
Počet listů celkem	17	

Rozpis ocenění Změn položek - celkem								ZMĚNA SOUPISU PRACÍ (SO/PS)				
Evidenční číslo a název stavby: II/102 hr. Hl. města Prahy-Štěchovice, rekonstrukce. ETAPA I, ADA 4388 Číslo a název SO/PS: SO 202 - Most ev.č.102-008 Číslo a název rozpočtu: SO 202 - Most ev.č.102-008								Celkem				
								Cena celkem ve Smlouvě v Kč	Cena celkem ve Změně v Kč	Rozdíl cen celkem v Kč	Podíl cen celkem v %	
Poř. č. pol.	Kód položky	Název položky	m.j.	Množství ve Smlouvě	Množství ve Změně	Množství rozdílu	Cena za m.j. v Kč	9	12	13	14	
1	2	3	4	5	6	7	8	9	12	13	14	
		SOD 1m pro proviz. komunikaci $1,0 \cdot 85,37 \cdot 0,05 = 4,269$ [A] proviz. komun. $1,0 \cdot 85,37 \cdot 0,05 + (1,9 \cdot (29,3 + 27,5) + 2,25 \cdot 28,6) \cdot 0,13 = 26,664$ [B] Celkem: A+B=30,933 [C] ZBV 9 -30,93=-30,930 [A]										
9	113765	FRÉZOVÁNÍ DŘÁŽKY PRŮREZU DO 600MM2 V ASFALTOVÉ VOZOVCE řezaná spára ve vozovce $9,5 \cdot 2 = 19,000$ [A]	M	19,000	19,000	0,000	59,21	1 124,99	1 124,99	0,00	0,00%	
10	11511	ČERPÁNÍ VODY DO 500 L/MIN všechny jímky odhad 12hod/den, 14 dní $(5 \cdot 2 + 3) \cdot 12 \cdot 14 = 2 184,000$ [A] ZBV 19 -1400 [B] Celkem A+B=784 [C]	HOD	2184,000	784,000	-1400,000	28,27	61 741,88	22 163,68	-39 578,00	-64,10%	
11	11524	PŘEVEDENÍ VODY POTRUBÍM DN 400 NEBO ŽLABY R.O. DO 1,4M $35,0 = 35,000$ [A]	M	35,000	35,000	0,000	2 603,32	91 116,20	91 116,20	0,00	0,00%	
12	122738	ODKOPÁVKY A PROKOPÁVKY OBECNÉ TR. I, ODVOZ DO 20KM vč.odvozu na skládku SOD zemní hrázka $889,53 = 889,530$ [A] rozšíření tělesa vpravo od mostu pro proviz. komun. $315,0 = 315,000$ [B] Celkem: A+B=1 204,530 [C] ZBV 9 -1204,53=-1 204,530 [A] zemní hrázka $503,1 = 503,100$ [C] Celkem: A+C=- 701,430 [D]	M3	1204,530	503,100	-701,430	427,90	515 418,39	215 276,49	-300 141,90	-58,23%	
13	12960	ČIŠTĚNÍ VODOTEČÍ A MELIORAČ KANALŮ OD NÁNOSŮ vč.odvozu a uložení na skládku koryto vpravo od mostu a pod mostem $(33,0 \cdot 10,0 + 3,0 \cdot 15,0) \cdot 0,5 = 187,500$ [A]	M3	187,500	187,500	0,000	962,61	180 489,38	180 489,38	0,00	0,00%	
14	131738	HLOUBENÍ JAM ZAPAŽ I NEPAŽ TR. I, ODVOZ DO 20KM vč.odvozu na skládku SOD $72,48 \cdot 2 \cdot 13,0 - 213,71 - 3,0 \cdot 1,0 \cdot 10,3 = 697,630$ [A] $6,5 \cdot 2,0 \cdot 17,0 = 221,000$ [B] Celkem: A+B=918,630 [C] ZBV 9 -918,63=- 918,630 [A] $49,2 \cdot 2 \cdot 12,0 - 180,002 - 3,0 \cdot 1,0 \cdot 10,3 = 379,498$ [C] $6,0 \cdot 2,4 \cdot 17,0 = 244,800$ [B] Celkem: A+C+B=- 294,332 [D] ZBV 19 -150,29 [E] Celkem D+E=- 444,63 [F]	M3	918,630	474,000	-444,630	510,26	468 740,14	241 863,24	-226 876,90	-48,40%	
15	17120	ULOŽENÍ SYPANINY DO NÁSYPŮ A NA SKLÁDKY BEZ ZHUTNĚNÍ	M3	2123,160	474,000	-1649,160	13,03	27 664,77	6 176,22	-21 488,55	-77,67%	

Rozpis ocenění Změn položek - celkem								ZMĚNA SOUPISU PRACÍ (SO/PS)			
Evidenční číslo a název stavby: II/102 hr. Hl. města Prahy-Štěchovice, rekonstrukce. ETAPA I, ADA 4388 Číslo a název SO/PS: SO 202 - Most ev.č.102-008 Číslo a název rozpočtu: SO 202 - Most ev.č.102-008								Celkem			
								Cena celkem ve Smlouvě v Kč	Cena celkem ve Změně v Kč	Rozdíl cen celkem v Kč	Podíl cen celkem v %
Poř. č. pol.	Kód položky	Název položky	m.j.	Množství ve Smlouvě	Množství ve Změně	Množství rozdílu	Cena za m.j. v Kč	9	12	13	14
1	2	3	4	5	6	7	8	9	12	13	14
		SOD 10,0*2=20,000 [A] ZBV 9 -20,0=-20,000 [A]									
20	21341	DRENÁŽNÍ VRSTVY Z PLASTBETONU (PLASTMALTY) žebro 0,15*0,04*4,1=0,025 [A]	M3	0,020	0,020	0,000	67 852,81	1 357,06	1 357,06	0,00	0,00%
21	22894	ZÁPOROVÉ PAŽENÍ Z KOVŮ DOČASNĚ pažící stěna - odhad 1,55*(8+14)=34,100 [A] úprava u spáry v ose mostu 1,55*2*2=6,200 [B] Celkem: A+B=40,300 [C]	T	40,300	40,300	0,000	31 965,29	1 288 201,19	1 288 201,19	0,00	0,00%
22	22695A	VÝDŘEVA ZÁPOROVÉHO PAŽENÍ DOČASNÁ (PLOCHA) pažící stěna - odhad 3,8*(9,0+18,0)=102,600 [A] úprava u spáry v ose mostu (1,0+1,0)*3,8*2=15,200 [B] Celkem: A+B=117,800 [C]	M2	117,800	117,800	0,000	988,04	116 391,11	116 391,11	0,00	0,00%
23	227831	MIKROPILOTY KOMPLET D DO 150MM NA POVRCHU kompletní	M	711,480	704,000	-7,480	2 492,46	1 773 335,44	1 754 691,84	-18 643,60	-1,05%
		SOD most (22+8*2)*7,26*2=551,760 [A] op.zed' 22*7,26=159,720 [B] Celkem: A+B=711,480 [C] ZBV 9 -711,48=- 711,480 [A] most (16+8*2)*8,0*2=512,000 [C] op.zed' 24*8,0=192,000 [B] Celkem: A+C+B=-7,480 [D]									
24	23217	ŠTĚTOVÉ STĚNY BERANĚNÉ Z KOVOVÝCH DÍLCŮ DOČASNĚ (HMOTNOST) těsnící hrázka ((29,0+7,0*2)*11,0+(23,0+9,22)*7,5)*0,155=110,771 [A] ZBV 19 -35,44 [B] Celkem: A+B=75,33 [C]	T	110,770	75,330	-35,440	8 528,38	944 688,65	642 442,87	-302 245,79	-31,99%
25	23417A	ŠTĚTOVÉ STĚNY NASAZENÉ Z KOVOVÝCH DÍLCŮ DOČASNĚ (PLOCHA) SOD proviz.komunikace 2,4*6,0=14,400 [B] ZBV 9 -14,4=-14,400 [A]	M2	14,400	0,000	-14,400	4 160,18	59 908,59	0,00	-59 908,59	-100,00%
26	237171	VYTAŽENÍ ŠTĚTOVÝCH STĚN Z KOVOVÝCH DÍLCŮ (HMOTNOST) vč.odvozu na místo určené investorem 110,77=110,770 [A] ZBV 19 -35,44 [B] Celkem: A+B=75,33 [C]	T	110,770	75,330	-35,440	6 240,28	691 235,82	470 080,29	-221 155,52	-31,99%
27	23717A	ODSTRANĚNÍ ŠTĚTOVÝCH STĚN Z KOVOVÝCH DÍLCŮ V PLOŠE	M2	14,400	0,000	-14,400	1 560,07	22 465,01	0,00	-22 465,01	-100,00%

Rozpis ocenění Změn položek - celkem								ZMĚNA SOUPISU PRACÍ (SO/PS)			
Evidenční číslo a název stavby: II/102 hr. Hl. města Prahy-Štěchovice, rekonstrukce. ETAPA I, ADA 4388 Číslo a název SO/PS: SO 202 - Most ev.č.102-008 Číslo a název rozpočtu: SO 202 - Most ev.č.102-008								Celkem			
								Cena celkem ve Smlouvě v Kč	Cena celkem ve Změně v Kč	Rozdíl cen celkem v Kč	Podíl cen celkem v %
Poř. č. pol.	Kód položky	Název položky	m.j.	Množství ve Smlouvě	Množství ve Změně	Množství rozdílu	Cena za m.j. v Kč	9	12	13	14
		SOD proviz.komunikace 2.4*6.0=14,400 [B] ZBV 9 -14.4=-14,400 [A]									
28	26174	VRTY PRO KOTV. INJEKT, MIKROPIL NA POVR TR I A II D DO 200MM SOD odhad 50% délky most (22+8*2)*6.75*2*0.5=256,500 [A] op.zed' 22*6.75*0.5=74,250 [B] Celkem: A+B=330,750 [C] ZBV 9 -330,75=- 330,750 [A] odhad 50% délky most (16+8*2)*7.5*2*0.5=240,000 [C] op.zed' 24*7.5*0.5=90,000 [B] Celkem: A+C+B=-0,750 [D]	M	330,750	330,000	-0,750	1 144,05	378 394,54	377 536,50	-858,04	-0,23%
29	26184	VRT PRO KOTV. INJEK, MIKROPIL NA POVR TR III A IV D DO 200MM SOD odhad 50% délky most (22+8*2)*6.75*2*0.5=256,500 [A] op.zed' 22*6.75*0.5=74,250 [B] Celkem: A+B=330,750 [C] ZBV 9 -330,75=- 330,750 [A] odhad 50% délky most (16+8*2)*7.5*2*0.5=240,000 [C] op.zed' 24*7.5*0.5=90,000 [B] Celkem: A+C+B=-0,750 [D]	M	330,750	330,000	-0,750	1 248,06	412 795,85	411 859,80	-936,05	-0,23%
30	264727	VRTY PRO PILOTY TR I A II D DO 500MM pro záporny pažící stěna - odhad 5,0*(8+14)=110,000 [A] úprava u spáry v ose mostu 5,0*2*2=20,000 [B] Celkem: A+B=130,000 [C]	M	130,000	130,000	0,000	1 102,45	143 318,50	143 318,50	0,00	0,00%
31	264827	VRTY PRO PILOTY TR III A IV D DO 500MM pro záporny pažící stěna - odhad 5,0*(8+14)=110,000 [A] úprava u spáry v ose mostu 5,0*2*2=20,000 [B] Celkem: A+B=130,000 [C]	M	130,000	130,000	0,000	1 508,07	196 049,10	196 049,10	0,00	0,00%
32	27231	ZÁKLADY Z PROSTĚHO BETONU betonové dělicí pažení 1,0*1,0*5,4=5,400 [A]	M3	5,400	5,400	0,000	6 469,70	34 936,38	34 936,38	0,00	0,00%
33	28999	OPLAŠTĚNÍ (ZPEVNĚNÍ) Z FOLIE těsnící fólie SOD 9,5*9,4*2=178,600 [A] ZBV 9 -178,6=- 178,600 [A]	M2	178,600	0,000	-178,600	138,01	24 648,59	0,00	-24 648,59	-100,00%

Rozpis ocenění Změn položek - celkem								ZMĚNA SOUPISU PRACÍ (SO/PS)			
Evidenční číslo a název stavby: II/102 hr. Hl. města Prahy-Štěchovice, rekonstrukce. ETAPA I, ADA 4388								Celkem			
Číslo a název SO/PS: SO 202 - Most ev.č.102-008											
Číslo a název rozpočtu: SO 202 - Most ev.č.102-008											
Poř. č. pol.	Kód položky	Název položky	m.j.	Množství ve Smlouvě	Množství ve Změně	Množství rozdílu	Cena za m.j. v Kč	Cena celkem ve Smlouvě v Kč	Cena celkem ve Změně v Kč	Rozdíl cen celkem v Kč	Podíl cen celkem v %
1	2	3	4	5	6	7	8	9	12	13	14
3 Svislé konstrukce											
34	31717	KOVOVÉ KONSTRUKCE PRO KOTVENÍ ŘÍMSY vč.vrtání a vlepení odhad 6 kg/kus, po 1m na NK 4*6,0*2=48,000 [A]	KG	48,000	48,000	0,000	131,47	6 310,56	6 310,56	0,00	0,00%
35	317326	ŘÍMSY ZE ŽELEZOBETONU DO C40/50 (B50) C35/45-XF4, vč.bednění, výplně a těsnění pracovních, smršťovacích a dilatač.spár, úpravy povrchu vč.letopočtu výstavby SOD (0,35*0,65+0,45*0,28)*17,6*2=12,443 [A] ZBV 9 -12,44=-12,440 [A] (0,35*0,65+0,45*0,28)*17,1*2=12,090 [B] +konce levé římsy 0,35*(0,5*(1,2+1,25)+1,2*1,2*0,5+1,25*1,25*0,5)=0,954 [D] Celkem A+B+D=0,604 [E]	M3	12,440	13,040	0,600	15 910,56	197 927,37	207 473,70	9 546,34	4,82%
36	317385	VÝZTUŽ ŘÍMS Z OCELI 10505, B500B odhad 160 kg/m3 SOD 12,44*0,160=1,990 [A] ZBV 9 -1,99=-1,990 [A] 0,659+0,786=1,445 [B] Celkem: A+B=-0,545 [C]	T	1,990	1,440	-0,550	28 176,17	56 070,58	40 573,68	-15 496,89	-27,64%
37	327212	ZDI OPĚRNÉ, ŽÁRUBNÍ, NÁBREŽNÍ Z LOMOVÉHO KAMENE NA MC dozdění napojení stáv.vyústění viz půdorys 2.0=2,000 [A]	M3	2,000	2,000	0,000	13 800,57	27 601,14	27 601,14	0,00	0,00%
38	327325	ZDI OPĚRNÉ, ŽÁRUBNÍ, NÁBREŽNÍ ZE ŽELEZOVÉHO BETONU DO C30/37 (B37) C30/37-XF2 (F3), vč.bednění, nátěru zasypaných ploch proti zemní vlhkosti a její ochrany, výplně a těsnění pracovních, smršťovacích a dilatač.spár, SOD opěrná zeď základ ((0,45+0,56)*0,5*2,2+0,8*0,56)*(8,0+8,94)=26,409 [A] dířik 0,8*(8,0*2,55+7,1*(2,59+1,9)*0,5)=29,072 [B] Celkem: A+B=55,481 [C] ZBV 9 -55,48=-55,480 [A] opěrná zeď základ ((0,45+0,56)*0,5*2,2+0,8*0,56)*(8,31+8,89)=26,815 [C] dířik 0,8*(8,31*2,02+8,89*(2,04+1,36)*0,5)+0,6*0,61*1,35=26,013 [B] Celkem: A+C+B=-2,652 [D]	M3	55,480	52,820	-2,660	9 056,97	502 480,70	478 389,16	-24 091,54	-4,79%
39	327385	VÝZTUŽ ZDI OPĚRNÝCH, ŽÁRUBNÍCH, NÁBREŽNÍCH Z OCELI 10505, B500B Odhad 160 kg/m3	T	8,880	8,570	-0,310	28 176,17	250 204,39	241 469,78	-8 734,61	-3,49%

Rozpis ocenění Změn položek - celkem											ZMĚNA SOUPISU PRACÍ (SO/PS)			
Evidenční číslo a název stavby: II/102 hr. Hl. města Prahy-Štěchovice, rekonstrukce. ETAPA I, ADA 4388								Celkem						
Číslo a název SO/PS: SO 202 - Most ev.č.102-008														
Číslo a název rozpočtu: SO 202 - Most ev.č.102-008														
Poř. č. pol.	Kód položky	Název položky	m.j.	Množství ve Smlouvě	Množství ve Změně	Množství rozdílu	Cena za m.j. v Kč	Cena celkem ve Smlouvě v Kč	Cena celkem ve Změně v Kč	Rozdíl cen celkem v Kč	Podíl cen celkem v %			
1	2	3	4	5	6	7	8	9	12	13	14			
43	451314	PODKLADNÍ A VÝPLNOVÉ VRSTVY Z PROSTÉHO BETONU C25/30	M3	8,590	3,890	-4,700	4 007,15	34 421,42	15 587,81	-18 833,61	-54,71%			
		C20/25 XF3 - lože dlažby a schodiště												
		SOD												
		dlažba												
		koryto 3,1*11,1*0,1=3,441 [B]												
		zakončení říms pravá strana 0,8*5,0*2*0,1=0,800 [A]												
		svahové kužele levá strana (2,5*2,0+3,0*1,5)*0,1=0,950 [C]												
		svahy a svahové kužele pravá strana (2,5*2,0+10,0*1,5*0,5+7,0*2,5+4,0*1,0)*0,1=3,400 [D]												
		Celkem: B+A+C+D=8,591 [E]												
		ZBV 9												
		koryto -3,1*11,1*0,1=-3,441 [F]												
		ZBV 19												
		-1,25 [G]												
		Celkem: G+F=-4,7 [H]												
44	45157	PODKLADNÍ A VÝPLNOVÉ VRSTVY Z KAMENIVA TĚŽENÉHO	M3	62,170	0,000	-62,170	759,03	47 188,90	0,00	-47 188,90	-100,00%			
		ŠP podsyp												
		SOD												
		ochrana těsnící vrstvy 9,5*9,4*0,15*2*2=53,580 [A]												
		pod dlažbou tl.100 mm												
		koryto 3,1*11,1*0,1=3,441 [B]												
		zakončení říms pravá strana 0,8*5,0*2*0,1=0,800 [G]												
		svahové kužele levá strana (2,5*2,0+3,0*1,5)*0,1=0,950 [C]												
		svahy a svahové kužele pravá strana (2,5*2,0+10,0*1,5*0,5+7,0*2,5+4,0*1,0)*0,1=3,400 [D]												
		Celkem: A+B+G+C+D=62,171 [H]												
		ZBV 9												
		ochrana těsnící vrstvy -9,5*9,4*0,15*2*2=-53,580 [A]												
		koryto -3,1*11,1*0,1=-3,441 [B]												
		Celkem: A+B=-57,021 [C]												
		ZBV 19												
		-5,14 [D]												
		Celkem: C+D=-62,17 [E]												
45	45852	VÝPLN ZA OPĚRAMI A ZDMI Z KAMENIVA DRCENÉHO	M3	393,500	0,000	-393,500	989,04	389 187,24	0,00	-389 187,24	-100,00%			
		přechodový klín ze ŠD 0-32												
		SOD												
		op.1, 2 (0,25*1,0+1,3*10,0)*9,4*2=249,100 [A]												
		zeď 3,8*2,0*19,0=144,400 [B]												
		Celkem: A+B=393,500 [C]												
		ZBV 9												
		-393,5=-393,500 [A]												
46	46251	ZÁHOZ Z LOMOVÉHO KAMENE	M3	24,000	38,200	14,200	1 322,55	31 741,20	50 521,41	18 780,21	59,17%			
		SOD												
		1,0*0,8*(14,0+16,0)=24,000 [A]												
		ZBV 9												
		koryto 3,2*11,1*0,4=14,208 [A]												
47	465512	DLAŽBY Z LOMOVÉHO KAMENE NA MC	M3	17,180	7,780	-9,400	6 900,29	118 546,98	53 684,26	-64 862,73	-54,71%			

Rozpis ocenění Změn položek - celkem								ZMĚNA SOUPISU PRACÍ (SO/PS)			
Evidenční číslo a název stavby: II/102 hr. Hl. města Prahy-Štěchovice, rekonstrukce. ETAPA I, ADA 4388 Číslo a název SO/PS: SO 202 - Most ev.č.102-008 Číslo a název rozpočtu: SO 202 - Most ev.č.102-008								Celkem			
								Cena celkem ve Smlouvě v Kč	Cena celkem ve Změně v Kč	Rozdíl cen celkem v Kč	Podíl cen celkem v %
Poř. č. pol.	Kód položky	Název položky	m.j.	Množství ve Smlouvě	Množství ve Změně	Množství rozdílu	Cena za m.j. v Kč	9	12	13	14
		dlažba tl.200 mm do betonu									
		SOD koryto 3,1*11,1*0,2=6,882 [B] zakončení říms pravá strana 0,8*5,0*2*0,2=1,600 [A] svahové kužele levá strana (2,5*2,0+3,0*1,5)*0,2=1,900 [C] svahy a svahové kužele pravá strana (2,5*2,0+10,0*1,5*0,5+7,0*2,5+4,0*1,0)*0,2=6,800 [D] Celkem: B+A+C+D=17,182 [E] ZBV 9 koryto -3,1*11,1*0,2=-6,882 [F] ZBV 19 -2,51 [G] Celkem: F+G=-9,4 [H]									
48	467314	STUPNĚ A PRAHY VODNÍCH KORYT Z PROSTĚHO BETONU C25/30 0,5*0,8*(13,0+14,0+3,5*2+4,0+17,0)=22,000 [A] ZBV 19 -13,68 [B] Celkem: A+B=8,32 [C]	M3	22,000	8,320	-13,680	6 838,47	150 448,34	56 896,07	-93 550,27	-62,18%
5 Komunikace											
49	56334	VOZOVKOVÉ VRSTVY ZE ŠTĚRKODRTI TL. DO 200MM 2x 200 mm SOD proviz.komun. (1,9*(29,3+27,5)+2,25*28,6)*2=344,540 [A] ZBV 9 -344,54=- 344,540 [A]	M2	344,540	0,000	-344,540	150,16	51 736,13	0,00	-51 736,13	-100,00%
50	572123	INFILTRAČNÍ POSTŘIK Z EMULZE DO 1,0KG/M2 Pi 0,8 kg/m2 SOD proviz.komun. 1,0*85,37+1,9*(29,3+27,5)+2,25*28,6=257,640 [B] ZBV 9 -257,64=- 257,640 [A]	M2	257,640	0,000	-257,640	19,66	5 065,20	0,00	-5 065,20	-100,00%
51	572214	SPOJOVACÍ POSTŘIK Z MODIFIK EMULZE DO 0,5KG/M2 PS-EP 0,35 (0,4) kg/m2 SOD proviz.komun. 1,9*(29,3+27,5)+2,25*28,6=172,270 [A] nová vozovka 9,5*4,1*2=77,900 [B] Celkem: A+B=250,170 [C] ZBV 9 -172,27=- 172,270 [A]	M2	250,170	77,900	-172,270	13,39	3 349,78	1 043,08	-2 306,70	-68,86%
52	574A43	ASFALTOVÝ BETON PRO OBRUSNÉ VRSTVY ACO 11 TL. 50MM SOD proviz.komun. 1,0*85,37+1,9*(29,3+27,5)+2,25*28,6=257,640 [B] ZBV 9 -257,64=- 257,640 [A]	M2	257,640	0,000	-257,640	250,59	64 562,01	0,00	-64 562,01	-100,00%
53	574B34	ASFALTOVÝ BETON PRO OBRUSNÉ VRSTVY MODIFIK ACO 11+, 11S TL. 40MM	M2	38,950	38,950	0,000	227,47	8 859,96	8 859,96	0,00	0,00%

Rozpis ocenění Změn položek - celkem								ZMĚNA SOUPISU PRACÍ (SO/PS)			
Evidenční číslo a název stavby: II/102 hr. Hl. města Prahy-Štěchovice, rekonstrukce. ETAPA I, ADA 4388 Číslo a název SO/PS: SO 202 - Most ev.č.102-008 Číslo a název rozpočtu: SO 202 - Most ev.č.102-008								Celkem			
								Cena celkem ve Smlouvě v Kč	Cena celkem ve Změně v Kč	Rozdíl cen celkem v Kč	Podíl cen celkem v %
Poř. č. pol.	Kód položky	Název položky	m.j.	Množství ve Smlouvě	Množství ve Změně	Množství rozdílu	Cena za m.j. v Kč	9	12	13	14
1	2	3	4	5	6	7	8	9	12	13	14
		<i>nová vozovka 9,5*4,1=38,950 [A]</i>									
54	574C77	ASFALTOVÝ BETON PRO LOŽNÍ VRSTVY ACL 22 TL. 80MM SOD <i>proviz.komun. 1,9*(29,3+27,5)+2,25*28,6=172,270 [A]</i> ZBV 9 <i>-172,27=- 172,270 [A]</i>	M2	172,270	0,000	-172,270	358,48	61 755,35	0,00	-61 755,35	-100,00%
55	574D46	ASFALTOVÝ BETON PRO LOŽNÍ VRSTVY MODIFIK ACL 16+, 16S TL. 50MM <i>nová vozovka 9,5*4,1=38,950 [A]</i>	M2	38,950	38,950	0,000	283,12	10 248,52	10 248,52	0,00	0,00%
58	575F53	LITÝ ASFALT MA IV (OCHRANA MOSTNÍ IZOLACE) 11 TL. 40MM MODIFIK <i>nová vozovka 9,5*4,1=38,950 [A]</i>	M2	38,950	38,950	0,000	1 033,42	40 251,71	40 251,71	0,00	0,00%
57	578412	POSYP KAMENÍVEM OBALOVANÝM 3KG/M2 Posyp MA drtí fr. 4/8 <i>nová vozovka 9,5*4,1=38,950 [A]</i>	M2	38,950	38,950	0,000	5,75	223,96	223,96	0,00	0,00%
7 Přidružená stavební výroba											
58	711412	IZOLACE MOSTOVEK CELOPLOŠNÁ ASFALTOVÝMI PÁSY <i>rub opěr - pod drenáž 10,4*2,1*2=43,680 [A]</i>	M2	43,680	43,680	0,000	1 023,54	44 708,23	44 708,23	0,00	0,00%
59	711442	IZOLACE MOSTOVEK CELOPLOŠNÁ ASFALTOVÝMI PÁSY S PECETICÍ VRSTVOU <i>10,4*(4,1+0,1*2)=44,720 [A]</i>	M2	44,720	44,720	0,000	793,53	35 486,66	35 486,66	0,00	0,00%
60	711502	OCHRANA IZOLACE NA POVRCHU ASFALTOVÝMI PÁSY ochrana izolace pod římsou asfaltovými pásy s kovovou vložkou <i>0,6*4,1*2=4,920 [A]</i>	M2	4,920	4,920	0,000	207,01	1 018,49	1 018,49	0,00	0,00%
61	711509	OCHRANA IZOLACE NA POVRCHU TEXTILII ochranná a drenážní geotextilie SOD <i>rub opěr a křídel a zdi vč.základů (3,55+0,7)*9,4*2+(3,5+2,7+1,0)*6,75*2+(3,7+2,15+1,0)*6,75*2+(2,8+2,2+1,0)*17,0=371,575 [A]</i> ZBV 9 <i>-371,58=- 371,580 [A]</i> prefabrikáty <i>1,00*(9,83*2+7,0*2+5,6*2)*2=89,720 [B]</i> <i>rub opěr (1,3+0,9)*9,4*2*2+0,4*9,4*2=90,240 [C]</i> <i>rub zdi (2,2*2+2,2)*17,2=113,520 [D]</i> Celkem: <i>A+B+C+D=-78,100 [E]</i>	M2	371,580	293,480	-78,100	138,01	51 281,76	40 503,17	-10 778,58	-21,02%
62	78382	NÁTĚRY BETON KONSTR TYP S2 (OS-B) <i>kraje NK (0,35+0,25)*4,1*2=4,920 [A]</i>	M2	4,920	4,920	0,000	460,02	2 283,30	2 283,30	0,00	0,00%
63	78383	NÁTĚRY BETON KONSTR TYP S4 (OS-C) SOD <i>kraje říms (0,15+0,15)*17,6*2=10,560 [A]</i> ZBV 9 <i>-10,56=-10,560 [A]</i> <i>kraje říms (0,15+0,15)*17,1*2=10,260 [B]</i> Celkem: <i>A+B=-0,300 [C]</i>	M2	10,560	10,260	-0,300	575,02	6 072,21	5 899,71	-172,51	-2,84%
8 Potrubí											
64	87627	CHRÁNICÍKY Z TRUB PLASTOVÝCH DN DO 100MM 110/94	M	52,700	34,100	-18,600	161,01	8 485,23	5 490,44	-2 994,79	-35,29%

Rozpis ocenění Změn položek - celkem								ZMĚNA SOUPISU PRACÍ (SO/PS)			
Evidenční číslo a název stavby: II/102 hr. Hl. města Prahy-Štěchovice, rekonstrukce. ETAPA I, ADA 4388 Číslo a název SO/PS: SO 202 - Most ev.č.102-008 Číslo a název rozpočtu: SO 202 - Most ev.č.102-008								Celkem			
								Cena celkem ve Smlouvě v Kč	Cena celkem ve Změně v Kč	Rozdíl cen celkem v Kč	Podíl cen celkem v %
Poř. č. pol.	Kód položky	Název položky	m.j.	Množství ve Smlouvě	Množství ve Změně	Množství rozdílu	Cena za m.j. v Kč	9	12	13	14
		SOD levá římsa 17,6+0,5*2=18,600 [A] pravá římsa 17,6+15,5+0,5*2=34,100 [B] Celkem: A+B=52,700 [C] ZBV 9 levá římsa -(17,6+0,5*2)=-18,600 [A]									
65	89914	ŠACHTOVÉ BETONOVÉ SKRUŽE SAMOSTATNÉ vč.zemních prací odvodňující jímka DN 800, výšky 500 mm ve výkopu (5*2+3)*3=39,000 [A]	KUS	39,000	39,000	0,000	1 380,06	53 822,34	53 822,34	0,00	0,00%
9 Ostatní konstrukce a práce											
66	9112A3	ZABRADLÍ MOSTNÍ S VODOR MADLY - DEMONTÁŽ S PŘESUNEM vč.odvozu pravá strana 31,0+5,0=36,000 [A]	M	36,000	36,000	0,000	517,52	18 630,72	18 630,72	0,00	0,00%
67	9113A1	SVODIDLO OCEĽ SILNÍČ JEDNOSTR, ÚROVEŇ ZADRŽ N1, N2 - DODÁVKA A MONTÁŽ vč.dlouhých náběhů	M	86,500	8,300	-58,200	1 472,06	97 891,99	12 218,10	-85 673,89	-87,52%
		SOD proviz.komunikace 61,5=61,500 [A] zakončení op.zdi 5,0=5,000 [B] Celkem: A+B=66,500 [C] ZBV 9 -66,5=-66,500 [A] zakončení op.zdi 8,3=8,300 [B] Celkem: A+B=-58,200 [C]									
68	9113A3	SVODIDLO OCEĽ SILNÍČ JEDNOSTR, ÚROVEŇ ZADRŽ N1, N2 - DEMONTÁŽ S PŘESUNEM vč.odvozu	M	79,500	18,000	-61,500	402,52	32 000,34	7 245,36	-24 754,98	-77,36%
		SOD levá strana 18,0=18,000 [A] proviz.komunikace 61,5=61,500 [B] Celkem: A+B=79,500 [C] ZBV 9 proviz.komunikace -61,5=-61,500 [B]									
69	9117C1	SVOD OCEĽ ZABRADEL ÚROVEŇ ZADRŽ H2 - DODÁVKA A MONTÁŽ se svislou výplní	M	51,200	49,300	-1,900	6 072,25	310 899,20	299 361,93	-11 537,28	-3,71%
		SOD 17,6*2+16,0=51,200 [A] ZBV 9 -51,2=-51,200 [A] 17,1*2+15,1=49,300 [B] Celkem: A+B=-1,900 [C]									
70	911EC2	SVODIDLO BETON, ÚROVEŇ ZADRŽ H2 VÝŠ 1,1M - MONTÁŽ S PŘESUNEM (BEZ DODÁVKY) bet.svodidlo s náběhem 58,0=58,000 [A]	M	58,000	58,000	0,000	3 132,89	181 707,62	181 707,62	0,00	0,00%
71	911EC3	SVODIDLO BETON, ÚROVEŇ ZADRŽ H2 VÝŠ 1,1M - DEMONTÁŽ S PŘESUNEM vč.odvozu bet.svodidlo s náběhem 58,0=58,000 [A]	M	58,000	58,000	0,000	3 132,89	181 707,62	181 707,62	0,00	0,00%
72	911EC9	SVODIDLO BETON, ÚROVEŇ ZADRŽ H2 VÝŠ 1,1M - NÁJEM	MDEN	18646,000	11858,000	-4988,000	5,29	88 057,34	61 670,82	-26 386,52	-29,97%

Rozpis ocenění Změn položek - celkem								ZMĚNA SOUPISU PRACÍ (SO/PS)			
Evidenční číslo a název stavby: II/102 hr. Hl. města Prahy-Štěchovice, rekonstrukce. ETAPA I, ADA 4388 Číslo a název SO/PS: SO 202 - Most ev.č.102-008 Číslo a název rozpočtu: SO 202 - Most ev.č.102-008								Celkem			
								Cena celkem ve Smlouvě v Kč	Cena celkem ve Změně v Kč	Rozdíl cen celkem v Kč	Podíl cen celkem v %
Poř. č. pol.	Kód položky	Název položky	m.j.	Množství ve Smlouvě	Množství ve Změně	Množství rozdílu	Cena za m.j. v Kč	9	12	13	14
		<i>předpoklad 41 týdnů 58,0*41*7=16 646,000 [A]</i>									
		ZBV 19 -4988 [B] Celkem A+B=11658 [C]									
73	91238	SMĚROVÉ SLOUPKY Z PLAST HMOT - NÁSTAVCE NA SVODIDLA VČETNĚ ODRAZNÉHO PÁSKU 2+4=6,000 [A]	KUS	6,000	6,000	0,000	345,01	2 070,06	2 070,06	0,00	0,00%
74	91345	NIVELAČNÍ ZNAČKY KOVOVÉ sp.st. 2+2=4,000 [A] řimsy 5*2+2=12,000 [B] Celkem: A+B=16,000 [C]	KUS	16,000	16,000	0,000	563,52	9 016,32	9 016,32	0,00	0,00%
75	91355	EVIDENČNÍ ČÍSLO MOSTU kompletní vč. připevnění	KUS	2,000	2,000	0,000	2 875,12	5 750,24	5 750,24	0,00	0,00%
76	914133	DOPRAVNÍ ZNAČKY ZÁKLADNÍ VELIKOSTI OCELOVÉ FÓLIE TR 2 - DEMONTÁŽ vč. odvozu	KUS	8,000	8,000	0,000	401,03	3 208,24	3 208,24	0,00	0,00%
77	917223	SILNIČNÍ A CHODNÍKOVÉ OBRUBY Z BETONOVÝCH OBRUBNÍKŮ ŠÍŘ 100MM do bet.lože zakončení dlažby pravá strana (0,8+5,0)*2=11,600 [A] ZBV 19 -11,6 [B] Celkem: A+B=0 [C]	M	11,600	0,000	-11,600	471,52	5 489,63	0,00	-5 489,63	-100,00%
78	917224	SILNIČNÍ A CHODNÍKOVÉ OBRUBY Z BETONOVÝCH OBRUBNÍKŮ ŠÍŘ 150MM do bet.lože zakončení dlažby u vozovky pravá strana 5,0*2=10,000 [A]	M	10,000	10,000	0,000	653,12	6 531,20	6 531,20	0,00	0,00%
79	931325	TĚSNĚNÍ DILATAČ SPAR ASF ZÁLIVKOU MODIFIK PRŮR DO 600MM2 řezaná spára ve vozovce 9,5*2=19,000 [A]	M	19,000	19,000	0,000	46,80	889,20	889,20	0,00	0,00%
80	931325	TĚSNĚNÍ DILATAČ SPAR ASF ZÁLIVKOU MODIFIK PRŮR DO 600MM2 s předtěsněním podél říms 17,6*2+19,0=54,200 [A]	M	54,200	54,200	0,000	46,80	2 536,56	2 536,56	0,00	0,00%
81	94890	PODPĚRNÉ SKRUŽE - ZŘÍZENÍ A ODSTRANĚNÍ Provizorní podepření 1/2 mostu 3*2*5=30,000 [A]	M3OP	30,000	30,000	0,000	1 897,58	56 927,40	56 927,40	0,00	0,00%
82	966138	BOURÁNÍ KONSTRUKCÍ Z KAMENE NA MC S ODVOZEM DO 20KM vč. odvozu a uložení na skládku SOD klenba 0,5*10,26*5,0=25,650 [A] opěry 1,3*1,0*10,26*2=26,676 [D] čelní zdi (4,0*(16,0+17,6)-2,5*5,0*2)*1,0=109,400 [B] op.zed 1,0*3,0*17,0=51,000 [C] patníky 0,25*0,25*1,2*(10+3)=0,975 [E] Celkem: A+D+B+C+E=213,701 [F] ZBV 9 odpočet zvýšení jákladové spáry opěry -0,9*1,0*10,26*2=-18,468 [D] čelní zdi -(0,9*(16,0+17,6)-1,5*5,0*2)*1,0=-15,240 [B] Celkem: D+B=-33,708 [E]	M3	213,710	180,000	-33,710	2 645,11	565 286,48	476 119,80	-89 166,68	-15,77%
83	966158	BOURÁNÍ KONSTRUKCÍ Z PROST BETONU S ODVOZEM DO 20KM vč. odvozu na skládku	M3	5,400	5,400	0,000	3 680,15	19 872,81	19 872,81	0,00	0,00%

Rozpis ocenění Změn položek - celkem											
Evidenční číslo a název stavby: II/102 hr. Hl. města Prahy-Štěchovice, rekonstrukce. ETAPA I, ADA 4388								ZMĚNA SOUPISU PRACÍ (SO/PS)			
Číslo a název SO/PS: SO 202 - Most ev.č.102-008								Celkem			
Číslo a název rozpočtu: SO 202 - Most ev.č.102-008											
Poř. č. pol.	Kód položky	Název položky	m.j.	Množství ve Smlouvě	Množství ve Změně	Množství rozdílu	Cena za m.j. v Kč	Cena celkem ve Smlouvě v Kč	Cena celkem ve Změně v Kč	Rozdíl cen celkem v Kč	Podíl cen celkem v %
1	2	3	4	5	6	7	8	9	12	13	14
		betonové dělicí pažení 5,4=5,400 [A]									
84	986188	BOURÁNÍ KONSTRUKCÍ ZE ŽELEZOBETONU S ODVOZEM DO 20KM vč.odvozu a uložení na skládku řimsy 0,25*0,46*16,0+(0,2*0,46+0,4*0,46)*17,6=6,698 [A]	M3	6,700	6,700	0,000	4 025,17	26 968,64	26 968,64	0,00	0,00%
85	986188	DEMONTÁŽ KONSTRUKCÍ KOVOVÝCH S ODVOZEM DO 20KM vč.odvozu na místo určené investorem chránička vč.kabelu ČEZ - odhad 5 kg/m 28,0*5,0*0,001=0,140 [A]	T	0,140	0,140	0,000	57 502,38	8 050,33	8 050,33	0,00	0,00%
		NOVÉ POLOŽKY									
86	272325	ZÁKLADY ZE ŽELEZOBETONU DO C30/37 C30/37 XF2 - vč bednění, nátěru zasypaných ploch proti zemní vlhkosti a její ochrany, výplně a těsnění pracovních, smršřovacích a dilatač. spar, vč.vzájemného propojení pomocí čelní desky a závitových tyčí Cena položky 272325 dle OTSKP 2020 SOD ZBV 9 typ P (2,4*1,4-2,0*1,0)*0,99*24=32,314 [A]	M3	0,000	32,310	32,310	4 470,00	0,00	144 425,70	144 425,70	100,00%
87	272365	VÝZTUŽ ZÁKLADŮ Z OCELI 10505, B500B Cena položky 272365 dle OTSKP 2020 SOD ZBV 9 0,1877*24=4,505 [A]	T	0,000	4,500	4,500	26 440,00	0,00	118 980,00	118 980,00	100,00%
89	451315	PODKLADNÍ A VÝPLNOVÉ VRSTVY Z PROSTÉHO BETONU C30/37 C30/37 XF2 Cena položky 451315 dle SO 101+111, pol. Č. 32 SOD ZBV 9 výplň prefabrikátů typ P 2,0*1,0*0,59*24=28,320 [C]	M3	0,000	28,320	28,320	3 998,48	0,00	113 236,95	113 236,95	100,00%
90	45880	VÝPLŇ ZA OPĚRAMI A ZDMI Z MEZEROVITÉHO BETONU přechodová oblast Cena položky 45880 dle OTSKP 2020 SOD ZBV 9 1,0*1,0*2,4*4=9,600 [A] 17,94m2*5,03*2=180,476 [B] 10,92m2*2,4*2*2=104,832 [C] odpočet křídla -37,97-40,57*0,5=-58,255 [D] Celkem: A+B+C+D=236,653 [E]	M3	0,000	236,650	236,650	2 700,00	0,00	638 955,00	638 955,00	100,00%
91	451366	VÝZTUŽ PODKL. VRSTEV Z KARI-SÍTI výztuž přechodové oblasti Cena položky 45880 dle OTSKP 2020 SOD ZBV 9 3,43=3,430 [A]	T	0,000	3,430	3,430	27 650,00	0,00	94 839,50	94 839,50	100,00%
		Celkem						16 510 109,15	12 823 726,85	- 3 686 382,30	-22,33%

STRABAG, a. s., Kačírkova 982/4, 158 00, Praha 5,
zapsaná v obchod. rejstříku Městského soudu v Praze, spis. značka B 7634,
IČ: 60838744,
DIČ: CZ60838744

Krajská správa a údržba silnic Středočeského kraje
Zborovská 11
150 21 Praha 5
p. Ing. Milan Fiala, p. Ing. Milan Peška
TDS: p. Miroslav Valenta
AD: p. Ing. David Dvořáček

Vyřizuje:
Josef Nejedlík



Naše značka:
SO 101+111,202,251,252

30.05.2023

Předmět: Oznámení o zjištění skutečnosti

Název stavby: II/102 hr. hl. města Prahy-Štěchovice, rekonstrukce. ETAPA I.

V souladu se smlouvou o dílo č. S-0656/DOP/2019, články 8.11 až 8.14 Vás informujeme o následující zjištěné skutečnosti.

Po dokončení realizace prací stavebních objektů

SO 101+111 Rekonstrukce vozovky a úprava zemní tělesa,
SO 202 Most ev.č. 102-008,
SO 251 Opěrné zdi Praha – Měchenice – vlevo
SO 252 Opěrné zdi Praha – Měchenice – vpravo

byl zjištěn rozdíl v množství skutečně provedených prací a realizační dokumentace stavby (RDS), případně v množství daném již v existujících ZBV stavby.

S ohledem na zjištěnou skutečnost a navrženou RDS stavby, Vás tímto žádáme v souladu se smlouvou o dílo o písemný pokyn, jak v realizaci díla pokračovat. Tento požadavek bude mít vliv na změnu soupisu prací a vytvoření ZBV stavby.

S přátelským pozdravem

Josef Nejedlík



(241)

STRABAG a.s
Kačírkova 982/4,
158 00 Praha 5

Věc: Souhlasné stanovisko k ZBV

Krajská správa a údržba silnic Středočeského kraje, příspěvková organizace v návaznosti na projednání s TDS a zhotovitelem v rámci akce „II/102 hr. hl. města Prahy-Štěchovice, rekonstrukce. ETAPA I“ **souhlasí** s navrženou a projednanou změnou. Jmenovitě souhlasí s rozdíly v množství skutečně provedených prací proti dokumentaci zjištěných skutečným zaměřením následujících SO:

SO 101+111 Rekonstrukce vozovky a úprava zemního tělesa
SO 202 Most ev.č. 102-008
SO 251 Opěrné zdi Praha – Měchenice – vlevo
SO 252 Opěrné zdi Praha – Měchenice – vpravo.

Další práce požadujeme provést v koordinaci v souladu s pokyny AD a TDS a v souladu s uzavřenou SOD.

S pozdravem



Ing. Milan Peška
technicko – provozní náměstek

KSÚS Středočeského kraje
Ing. Milan Peška
Zborovská 81/11
150 00 Praha 5

Č. j.: Px 4391/2023/DDv
Datum: 21. 8. 2023
Vyřizuje: Ing. David Dvořáček,



II/102 hr. hl. m. Prahy - Štěchovice, rekonstrukce, I. etapa
Vyjádření autorského dozoru č. 80 - ZBV č. 18 a 19

Obdrželi jsme návrh ZBV č. 18 a 19.

Posoudili jsme zaslané podklady a k předloženým ZBV nemáme připomínky.

S pozdravem

Ing. David Dvořáček,
hlavní inženýr projektu



Pontex, spol. s r.o.
Bezová 1658/1
147 00 Praha 4-Braník

Na vědomí (zasláno pouze elektronicky):

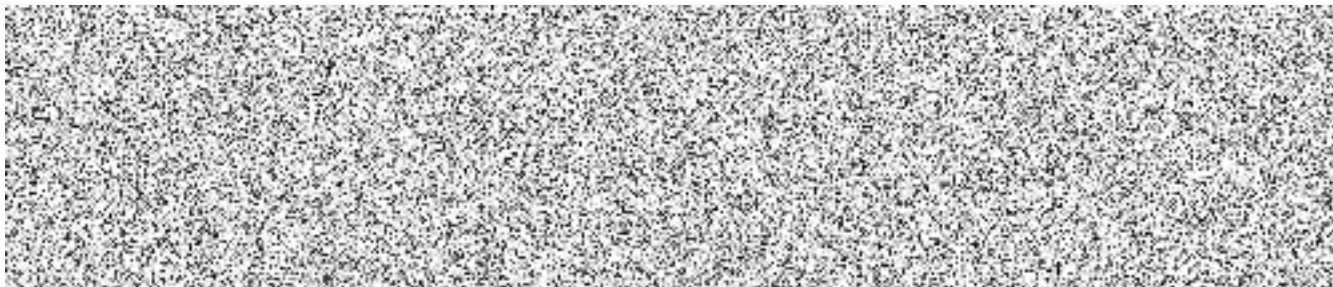

Naše značka: TD/177/19-120/VM/23

Vaše značka:

Vyřizuje: M. Valenta



KSÚS Středočeského kraje

**Ing. Milan PEŠKA
Vedoucí investic EU**

**Zborovská 11
150 21 Praha 5**

Stavba: II/102 hr. hl. m Prahy – Štěchovice, rekonstrukce, etapa I.

Věc: Stanovisko TDS k návrhu ZBV č. 19 SO 202 Most ev. č. 102-008.

Zhotovitel stavby dne 13. 7. 2023 předložil TDS návrh ZBV č. 19 (202/2) SO 202 Most ev. č. 102-008. Návrh změn řeší konečné zaměření dle skutečného stavu provedených prací, trvalých a dočasných konstrukcí.

Uvedené změny měly vliv na výměry položek soupisu prací č. 1, 10, 14, 15, 16, 24, 26, 43, 44, 47, 48, 72, 77.

**Miroslav
Valenta** Digitálně podepsal
Miroslav Valenta
Datum: 2023.07.19
13:21:32 +02'00'
M. Valenta
Technický dozor investora

Na vědomí: p. Josef. Nejedlík

Krycí list ZBV

Název a evidenční číslo Stavby:
II/102 hr. HI. města Prahy-Štěchovice, rekonstrukce. ETAPA I, ADA 4388
 Název stavebního objektu/provozního souboru (SO/PS):251/6
Opěrné zdi - Praha - Měchenice - vlevo

Číslo SO/PS /
 / číslo Změny SO/PS:
251/6

Číslo ZBV:
20

Objednatel: Středočeský kraj
 Zborovská 81/11, 150 21 Praha 5, Smíchov
 IČ: 70891095 DIČ: CZ70891095

Zhotovitel: **"Společnost "STRAKELL-BAGER Štěchovice"**
 Správce společnosti:
STRABAG, a.s.
 Kačírkova 982/4, 158 00 Praha 5 - Jinonice
 IČ: 60838744

Druhý společník:
KELLER - speciální zakládání, spol. s r.o.
 Na Pankráci 1618/30, 140 00 Praha 4
 IČ: 49702190

Rekapitulace ZBV č. 20 dle Skupin 1, 2, 3, 4, 5

část ZBV č.	Cena navrhovaných Změn záporných	Cena navrhovaných Změn kladných	Cena navrhovaných Změn záporných a Změn kladných celkem
20.1	-1 556 388,61	64 433,34	-1 491 955,27

část ZBV č.	Cena navrhovaných Změn záporných	Cena navrhovaných Změn kladných	Cena navrhovaných Změn záporných a Změn kladných celkem
20.2	0,00	0,00	0,00

část ZBV č.	Cena navrhovaných Změn záporných	Cena navrhovaných Změn kladných	Cena navrhovaných Změn záporných a Změn kladných celkem
20.3	-2 532 936,32	0,00	-2 532 936,32

část ZBV č.	Cena navrhovaných Změn záporných	Cena navrhovaných Změn kladných	Cena navrhovaných Změn záporných a Změn kladných celkem
20.4	0,00	0,00	0,00

část ZBV č.	Cena navrhovaných Změn záporných	Cena navrhovaných Změn kladných	Cena navrhovaných Změn záporných a Změn kladných celkem
20.5	0,00	0,00	0,00

Suma ZBV č.	Cena navrhovaných Změn záporných	Cena navrhovaných Změn kladných	Cena navrhovaných Změn záporných a Změn kladných celkem
20	-4 089 324,93	64 433,34	-4 024 891,59

Části ZBV se číslují číslem ZBV, za kterým je tečka a index udávající číslo Skupiny.
 Stejný systém číslování se používá pro jednotlivé Evidenční nebo Změnové listy
 a pro Rozpis ocenění změn položek.

ZBV - krycí list

Číslo paré:

Změnový list

Název a evidenční číslo Stavby: II/102 hr. HI. města Prahy-Štěchovice, rekonstrukce. ETAPA I, ADA 4388 Název stavebního objektu/provozního souboru (SO/PS):251/6 Opěrné zdi - Praha - Měchenice - vlevo		Číslo SO/PS / / číslo Změny SO/PS: 251/6	Číslo ZBV: 20.1
Strany smlouvy o dílo č. S-468/00066001/2020 na realizaci výše uvedené Stavby uzavřené dne 4.3.2019 (dále jen Smlouva): Objednatel: Středočeský kraj, Zborovská 81/11, 150 21 Praha 5, Smíchov Zhotovitel: Společnost STRAKELL-BAGER Štěchovice, Správce společnosti STRABAG a.s., se sídlem Kačírkova 982/4, 158 00 Praha 5			
Přílohy Změnového listu:		Paré č.	Příjemce
1. Krycí list	1 počet listů	1, 2	Objednatel
2. Změnový list	1 počet listů	3, 4	Zhotovitel
3. Zápis o projednání ocenění soupisu prací	1 počet listů	5	Projektant (AD)
4. Rozpis ocenění Změn položek	1 počet listů	6	Stavební dozor
5. Přehled zařazení změn do skupin	1 počet listů	7	Supervize
6. Přehled dalších dokladů	1 počet listů		
Další doklady dle přehledu dokladů	21 počet listů		
Iniciátor změny: Zhotovitel Popis a zdůvodnění Změny: ZBV řeší změny na základě skutečně provedených prací na objektu 251. Na základě skutečně provedených prací a v souladu se smlouvou o dílo došlo k doměření položek č. 1, 5, 11, 15, 27, 45, 50 a 53. Tyto změny byly zařazeny do skupiny změn 1. Změna je dána rozdílem mezi zadávací dokumentací stavby a skutečně provedeným množstvím na základě čl. II odst. 2.9. SoD. O změně informoval zhotovitel (příloha 09) a jednal podle pokynu objednatele (příloha 10) Jedná se o závěrečné ZBV objektu. Jedná se o Změnu nepodstatnou, vyhrazenou, která je tak podle § 5, odst. 1, písm.a), resp. podle § 7 Směrnice R-SM-36 Krajské správy a údržby silnic Středočeského kraje (účinnost od 01.01.2022) upřesňující provádění změn závazků dle zákona č. 134/2016 Sb., o zadávání veřejných zakázek zařazena do Skupiny 1 (změny vyhrazené). Jedná se o upřesnění objemu skutečně provedených prací v průběhu realizace zakázky. Zároveň se jedná o práce, které nemění celkovou povahu veřejné zakázky. Z hlediska Zákona o zadávání veřejných zakázek č. 134/2016 Sb. Změna nepředstavuje vznik podstatné změny závazku a dle §100 se jedná o změnu vyhrazenou.			
Údaje v Kč bez DPH:			
Cena navrhovaných Změn záporných	Cena navrhovaných Změn kladných	Cena navrhovaných Změn záporných a Změn kladných celkem	Součet absolutních hodnot Změn kladných a Změn záporných
-1 556 388,61	64 433,34	-1 491 955,27	1 620 821,95
Technická pomoc Objednatele	jméno	Ing.Lubomír Smetana	datum
			podpis
Podpis vyjadřuje souhlas se Změnou:			
Zhotovitel (stavbyvedoucí): STRABAG a.s.	jméno	Josef Nejedlík	datum
			podpis
Projektant (autorský dozor): Pontex, spol. s r.o.	jméno	Ing. David Dvořáček	datum
			podpis
Stavební dozor: Pragoprojekt a. s.	jméno	Miroslav Valenta	datum
			podpis
Supervize (Regionální dotační kancelář)	jméno		datum
			podpis
Zástupce Objednatele: KSÚS SK	jméno	Ing. Milan Peška	datum
			podpis
Zástupce Objednatele odpovědný za cenové projednání Změny	jméno	Ing.Jaroslava Jurková	datum
			podpis
Objednatel a Zhotovitel se dohodli, že u tohoto SO/PS, který je součástí uvedené Stavby, budou provedeny Změny, jež jsou podrobně popsány, zdůvodněny, dokladovány a oceněny v dokumentaci této Změny. Smluvní strany shodně prohlašují, že Změny dle tohoto Změnového listu nejsou zlepšením dle čl. 13.2 Smluvních podmínek. Tento Změnový list představuje dodatek Smlouvy. Smlouva se mění v rozsahu upraveném v tomto Změnovém listu. V ostatním zůstávají práva a povinnosti Objednatele a Zhotovitele sjednané ve Smlouvě nedotčeny. Na důkaz toho připojují příslušné osoby oprávněné jednat jménem nebo v zastoupení Objednatele a Zhotovitele své podpisy.			
Objednatel (Oprávněná osoba Objednatele)	jméno	Ing.Jan Fidler, Dis.	datum
			podpis
Zhotovitel: STRABAG, a.s.	jméno	Ing. Martin Bašár Ing. Karel Klofáč	datum
			podpis
Zhotovitel: KELLER - speciální zakládání, spol. s r.o.	jméno	Ing. Petr Svoboda, Ph.D.	datum
			podpis
			Číslo paré:

Změnový list

Název a evidenční číslo Stavby: II/102 hr. HI. města Prahy-Štěchovice, rekonstrukce. ETAPA I, ADA 4388 Název stavebního objektu/provozního souboru (SO/PS):251/6 Opěrné zdi - Praha - Měchenice - vlevo	Číslo SO/PS / / číslo Změny SO/PS: 251/6	Číslo ZBV: 20.3
--	--	------------------------

Strany smlouvy o dílo č. S-468/00066001/2020 na realizaci výše uvedené Stavby uzavřené dne 4.3.2019 (dále jen Smlouva):

Objednatel: Středočeský kraj, Zborovská 81/11, 150 21 Praha 5, Smíchov

Zhotovitel: Společnost STRAKELL-BAGER Štěchovice, Správce společnosti STRABAG a.s., se sídlem Kačírková 982/4, 158 00 Praha 5

Přílohy Změnového listu :	Paré č.	Příjemce
1. Krycí list	1	počet listů
2. Změnový list	1	počet listů
3. Zápis o projednání ocenění soupisu prací	1	počet listů
4. Rozpis ocenění Změn položek	1	počet listů
5. Přehled zařazení změn do skupin	1	počet listů
6. Přehled dalších dokladů	1	počet listů
Další doklady dle přehledu dokladů	21	počet listů
	1, 2	Objednatel
	3, 4	Zhotovitel
	5	Projektant (AD)
	6	Stavební dozor
	7	Supervize

Iniciátor změny: Zhotovitel

Popis a zdůvodnění Změny:

ZBV řeší změny na základě skutečně provedených prací objektu 251.

Oproti předpokladu PDPS nebylo potřeba čerpat předpokládané množství vody, a proto dochází na základě skutečnosti ke snížení množství položky č. 3.

Dlažba z lomového kamene, včetně podkladního betonu, se dělala v rámci objektu 101+111 a byla tedy v tomto objektu odečtena (pol. 31 a 34). S těmito položkami souvisí i položky 48 a 49 (obruby), které se také dělaly v rámci objektu 101+111 a jsou tedy v tomto objektu odečteny.

Oproti předpokladu PDPS nebylo potřeba spárovat starou zeď, neboť po odkrytí nebyla pod úrovní založení ŽB zdi a došlo ke snížení množství pol. č. 40.

Z důvodu změny podjezdu kvůli požadavku SŽ (pro objekt 251 řešeno v ZBV č. 10) došlo ke snížení množství položky č. 41 (izolace asfaltovými pásy).

Na základě skutečnosti (položky č. 4-9) bylo též upraveno množství položky č. 10.

Položka č. 10 by byla zařazena do skupiny 1, ale vzhledem k dřívějšímu zařazení do skupiny 3 (ZBV 7) již do této skupiny zařazena být nemůže.

Tyto změny byly zařazené do **skupiny změn 3**.

O změně informoval zhotovitel (příloha 09) a jednal podle pokynu objednatel (příloha 10)

Jedná se o závěrečné ZBV objektu.

Jedná se o Změnu nepodstatnou, nepředvídanou, která je tak podle § 5, odst. 1, písm.c), resp. podle § 10 Směrnice R-SM-36 Krajské správy a údržby silnic Středočeského kraje (účinnost od 01.01.2022) upřesňující provádění změn závazků dle zákona č. 134/2016 Sb., o zadávání veřejných zakázek zařazena do **Skupiny 3** (změny z nepředvídaných důvodů). Její vznik nemohl Zadavatel jednající s náležitou péčí předvídat. Změny vzešly z množství skutečně provedených prací s větším procentuálním rozdílem. Množství některých prací se nedalo předvídat, jiné byly provedeny v rámci jiných objektů a v tomto objektu odečteny. Zároveň se jedná o práce, které nemění celkovou povahu veřejné zakázky.

Z hlediska Zákona o zadávání veřejných zakázek č. 134/2016 Sb. Změna nepředstavuje vznik podstatné změny závazku a dle § 222, odst. 6 se jedná o změnu nepředvídanou.

Údaje v Kč bez DPH:

Cena navrhovaných Změn záporných	Cena navrhovaných Změn kladných	Cena navrhovaných Změn záporných a Změn kladných celkem	Součet absolutních hodnot Změn kladných a Změn záporných	
-2 532 936,32	0,00	-2 532 936,32	2 532 936,32	
Technická pomoc Objednatele	jméno	Ing. Lubomír Smetana	datum	podpis
Podpis vyjadřuje souhlas se Změnou:				
Zhotovitel (stavbyvedoucí): STRABAG a.s.	jméno	Josef Nejedlík	datum	podpis
Projektant (autorský dozor): Pontex, spol. s.r.o.	jméno	Ing. David Dvořáček	datum	podpis
Stavební dozor: Pragoprojekt a. s.	jméno	Miroslav Valenta	datum	podpis
Supervize (Regionální dotační kancelář)	jméno		datum	podpis
Zástupce Objednatele: KSÚS SK	jméno	Ing. Milan Peška	datum	podpis
Zástupce Objednatele odpovědný za cenové projednání Změny	jméno	Ing. Jaroslava Jurková	datum	podpis
Objednatel a Zhotovitel se dohodli, že u tohoto SO/PS, který je součástí uvedené Stavby, budou provedeny Změny, jež jsou podrobně popsány, zdůvodněny, dokladovány a oceněny v dokumentaci této Změny. Smluvní strany shodně prohlašují, že Změny do tohoto Změnového listu nejsou zlepšením do čl. 13.2 Smluvních podmínek. Tento Změnový list představuje dodatek Smlouvy. Smlouva se mění v rozsahu upraveném v tomto Změnovém listu. V ostatním zůstávají práva a povinnosti Objednatele a Zhotovitele sjednané ve Smlouvě nedotčeny. Na důkaz toho připojují příslušné osoby oprávněné jednat jménem nebo v zastoupení Objednatele a Zhotovitele své podpisy.				
Objednatel (Oprávněná osoba Objednatele)	jméno	Ing. Jan Fidler, Dis.	datum	podpis
Zhotovitel: STRABAG, a.s.	jméno	Ing. Martin Bašár Ing. Karel Klofáč	datum	podpis
Zhotovitel: KELLER - speciální zakládání, spol. s r.o.	jméno	Ing. Petr Svoboda, Ph.D.	datum	podpis
				Číslo paré:

ZÁPIS**o projednání ocenění soupisu prací a ceny stavebního objektu/provozního souboru (SO/PS)
pro všechny skupiny - pro ZBV číslo :20**

Název Stavby:

II/102 hr. HI. města Prahy-Štěchovice, rekonstrukce. ETAPA I, ADA 438ž

Číslo SO/PS / číslo Změny SO/PS:

SO 251/6

Název stavebního objektu/provozního souboru (SO/PS):

Opěrné zdi - Praha - Měchenice - vlevo

Údaje v Kč bez DPH

Cena SO/PS dle Smlouvy
1 - zadat
365 607 232,27

Poznámka:

Cenu všech Změn záporných v předchozích Změnách na SO/PS a cenu navrhovaných Změn záporných na SO/PS je nutno zadávat se znaménkem minus (-).

Cena SO/PS v předchozích ZBV:

Údaje v Kč bez DPH

	Cena všech Změn záporných v předchozích Změnách na SO/PS	Cena všech Změn kladných v předchozích Změnách na SO/PS	Cena SO/PS po všech předchozích Změnách	Rozdíl ceny SO/PS po všech předchozích Změnách a ve Smlouvě
2	3 - zadat	4 - zadat	5=1+3+4	6=5-1
stavební/montážní práce	-34 911 601,54	13 612 867,41	344 308 498,14	-21 298 734,13

Cena SO/PS v této ZBV a po této ZBV:

Údaje v Kč bez DPH

	Cena navrhovaných Změn záporných na SO/PS	Cena navrhovaných Změn kladných na SO/PS	Cena všech Změn kladných na SO/PS (předchozích a navrhovaných)	Cena všech Změn kladných na SO/PS k ceně SO/PS dle Smlouvy v %
7	8 - zadat	9 - zadat	10=4+9	11=10/1
stavební/montážní práce	-4 089 324,93	64 433,34	13 677 300,75	3,74%

Cena SO/PS po této ZBV:

Údaje v Kč bez DPH

	Cena všech Změn záporných na SO/PS (předchozích a navrhovaných)	Cena SO/PS po této Změně	Rozdíl ceny SO/PS po této Změně oproti ceně SO/PS dle Smlouvy	Rozdíl ceny SO/PS po této Změně oproti ceně SO/PS dle Smlouvy v %
12	13=3+8	14=1+13+10	15=14-1	16=15/1
stavební/montážní práce	-39 000 926,47	340 283 606,55	-25 323 625,72	-6,93%

Rozpis ocenění Změn položek pro ZBV č. 20.1

Evidenční číslo a název stavby: II/102 hr. HI. města Prahy-Štěchovice, rekonstrukce. ETAPA I, ADA 4388								ZMĚNA SOUPISU PRACÍ (SO/PS)					
Číslo a název SO/PS: Opěrné zdi - Praha - Měchenice - vlevo								251/6					
Číslo a název rozpočtu: Opěrné zdi - Praha - Měchenice - vlevo								Skupina změn 1					
Poř. č. pol.	Kód položky	Název položky	m.j.	Množství ve Smlouvě	Množství ve Změně	Množství rozdílu	Cena za m.j. v Kč	Cena celkem ve Smlouvě v Kč	Změny záporné v Kč	Změny kladné v Kč	Cena celkem ve Změně v Kč	Rozdíl cen celkem v Kč	Podíl cen celkem v %
1	2	3	4	5	6	7	8	9	10	11	12	13	14
1	014102	POPLATKY ZA SKLÁDKU	T	53 478,98	49 664,974	-3 813,986	234,51	12 541 350,91	-894 417,86	0,00	11 646 933,05	-894 417,86	-7,13%
5	131738	HLOUBENÍ JAM ZAPAŽ I NEPAŽ TŘ. I, ODVOZ DO 20KM	M3	13 243,91	12 865,353	-378,557	427,90	5 667 069,09	-161 984,54	0,00	5 505 084,55	-161 984,54	-2,86%
11	17180	ULOŽENÍ SYPANINY DO NÁSPŮ Z NAKUPOVANÝCH MATERIÁLŮ	M3	8 869,82	8 368,250	-501,570	701,07	6 218 364,71	-351 635,68	0,00	5 866 729,03	-351 635,68	-5,65%
15	22694	ZÁPOROVÉ PAŽENÍ Z KOVŮ DOČASNÉ	T	2 032,07	2 013,924	-18,146	3 705,82	7 530 485,66	-67 245,81	0,00	7 463 239,84	-67 245,81	-0,89%
27	327325	ZDI OPĚRNÉ, ZÁRUBNÍ, NABŘEŽNÍ ZE ŽELEZOVÉHO BETONU DO C30/37 (B37)	M3	10 223,27	10 213,730	-9,540	8 459,35	86 482 219,07	-80 702,20	0,00	86 401 516,87	-80 702,20	-0,09%
45	9117C1	SVOD OČEL ZÁBRADEL ÚROVEŇ ZADRŽ H2 - DODÁVKA A MONTÁŽ	M	4 037,14	4 042,700	5,560	6 265,90	25 377 058,33	0,00	34 949,60	25 412 007,93	34 949,60	0,14%
50	936502	DROBNÉ DOPLNK KONSTR KOVOVÉ POZINK	KG	20 310,00	20 925,270	615,270	47,92	973 255,20	0,00	29 483,74	1 002 738,94	29 483,74	3,03%
53	966168	BOURÁNÍ KONSTRUKCI ZE ŽELEZOBETONU S ODVOZEM DO 20KM	M3	221,10	221,000	-0,100	4025,17	889 965,09	-402,52	0,00	889 562,57	-402,52	-0,05%
Celkem								145 679 768,05	-1 556 388,61	64 433,34	144 187 812,78	-1 491 955,27	

Odpovědný zástupce Objednatele i odpovědný zástupce Zhotovitele odsouhlasují skladbu měněných položek i nových položek, včetně jejich výměr, vyjadřujících předkládanou změnu. Potvrzují zároveň skutečné provedení prací a oprávněnost změny.

Za Zhotovitele: Josef Nejedlík, (vedoucí projektu)

Za Objednatele: Miroslav Valenta, (TDI)

Datum:

Datum:

Podpis:

Podpis:

Rozpis ocenění Změn položek pro ZBV č. 20.3

Evidenční číslo a název stavby: II/102 hr. HI. města Prahy-Štěchovice, rekonstrukce. ETAPA I, ADA 4388								ZMĚNA SOUPISU PRACÍ (SO/PS)					
Číslo a název SO/PS: Opěrné zdi - Praha - Měchenice - vlevo								251/6					
Číslo a název rozpočtu: Opěrné zdi - Praha - Měchenice - vlevo								Skupina změn 3					
Poř. č. pol.	Kód položky	Název položky	m.j.	Množství ve Smlouvě	Množství ve Změně	Množství rozdílu	Cena za m.j. v Kč	Cena celkem ve Smlouvě v Kč	Změny záporné v Kč	Změny kladné v Kč	Cena celkem ve Změně v Kč	Rozdíl cen celkem v Kč	Podíl cen celkem v %
1	2	3	4	5	6	7	8	9	10	11	12	13	14
3	11511	ČERPÁNÍ VODY DO 500 L/MIN	HOD	72 576,00	26 730,100	-45 845,900	28,27	2 051 723,52	-1 296 063,59	0,00	755 659,93	-1 296 063,59	-63,17%
10	17120	ULOŽENÍ SYPANINY DO NÁSPŮ A NA SKLÁDKY BEZ ZHUTNĚNÍ	M3	24 931,84	24 753,803	-178,037	13,03	324 861,88	-2 319,82	0,00	322 542,06	-2 319,82	-0,71%
31	451313	PODKLADNÍ A VYPLNOVÉ VRSTVY Z PROSTÉHO BETONU C16/20	M3	19,50	-2,560	-22,060	3 105,13	60 550,04	-68 499,17	0,00	-7 949,13	-68 499,17	-113,13%
34	465512	DLAŽBY Z LOMOVÉHO KAMENE NA MC	M3	39,00	0,000	-39,000	6 900,29	269 111,31	-269 111,31	0,00	0,00	-269 111,31	-100,00%
40	62745	SPÁROVÁNÍ STARÉHO ZDIVA CEMENTOVOU MÁLTOU	M2	920,00	5,000	-915,000	759,03	698 307,60	-694 512,45	0,00	3 795,15	-694 512,45	-99,46%
41	711442	IZOLACE MOSTOVEK CELOPLOŠNÁ ASFALTOVÝMI PÁSY S PEČETIČÍ VRSTVOU	M2	610,00	448,465	-161,535	793,53	484 053,30	-128 182,87	0,00	355 870,43	-128 182,87	-26,48%
48	917223	SILNIČNÍ A CHODNÍKOVÉ OBRUBY Z BETONOVÝCH OBRUBNÍKŮ ŠÍŘ 100MM	M	144,00	0,000	-144,000	471,52	67 898,88	-67 898,88	0,00	0,00	-67 898,88	-100,00%
49	917224	SILNIČNÍ A CHODNÍKOVÉ OBRUBY Z BETONOVÝCH OBRUBNÍKŮ ŠÍŘ 150MM	M	80,00	68,500	-11,500	552,02	44 161,60	-6 348,23	0,00	37 813,37	-6 348,23	-14,38%
Celkem								4 000 668,13	-2 532 936,32	0,00	1 467 731,81	-2 532 936,32	

Odpovědný zástupce Objednatele i odpovědný zástupce Zhotovitele odsouhlasují skladbu měněných položek i nových položek, včetně jejich výměr, vyjadřujících předkládanou změnu.
Potvrzují zároveň skutečné provedení prací a oprávněnost změny.

Za Zhotovitele: Josef Nejedlík, (vedoucí projektu)

Za Objednatele: Miroslav Valenta, (TDI)

Datum:

Datum:

Podpis:

Podpis:

PŘEHLED ZAŘAZENÍ ZMĚN DO SKUPIN

Název a evidenční číslo Stavby: II/102 hr. HI. města Prahy-Štěchovice, rekonstrukce. ETAPA I, ADA 4388		
1	Přijaté smluvní částka bez rezervy a DPH	637 600 766,45
2=1+19+20	Aktuální smluvní částka (cena stavby)	632 814 436,69
	Aktuální smluvní částka (cena stavby) včetně DPH	765 705 468,40
3=(2/1)*100	Procento změny Přijaté smluvní částky	99,25%
4=(25/1)*100	Sledování vyhrazených změn (Skupina 1)	-0,25%
5=(28/1)*100	Sledování záměny položek (Skupina 2)	0,00%
40=(19/1)*100	Sledování limitu 15 % pro podstatnou změnu pro Změny záporné dle § 14, odst. 5), písm. b)	-8,72%

6=32+36	Suma Změn kladných a Změn záporných Skupiny 3 a Skupiny 4	-3 472 662,93
7=(6/1)*100	Sledování limitu 30 % - součet Skupiny 3 a Skupiny 4	-0,54%
8=1*0,3	Zákonný limit 30 % pro Skupinu 3 a Skupinu 4	191 280 229,94

9=(32A/1)*100	Sledování limitu 50 % Skupina 3	16,24%
10=(36A/1)*100	Sledování limitu 50 % Skupina 4	0,13%
10A=32A+36A	Suma absolutních hodnot Změn kladných a Změn záporných pro Skupinu 3 a Skupinu 4	104 348 895,49
11=1*0,5	Zákonný limit 50 % pro Skupinu 3 a Skupinu 4	318 800 383,23

12=(1)*0,15	Limit	95 640 114,97
13=(39)/(1)	Sledování limitu (15%)	0,04%
14=(ABS(37)+(38))	Hodnota skupiny 5	269 900,71

SO	ZBV č.	Název SO/PS / předmět Změny	Změny záporné (žadávat se znaménkem minus)	Změny kladné	Hodnota ZBV	- 1 -			- 2 -			- 3 -			- 4 -			- 5 -				
						Změny záporné (žadávat se znaménkem minus)	Změny kladné	Suma Změn Změn kladných	Změny záporné (žadávat se znaménkem minus)	Změny kladné	Suma Změn Změn kladných	Změny záporné (žadávat se znaménkem minus)	Změny kladné	Suma Změn Změn kladných	Změny záporné (žadávat se znaménkem minus)	Změny kladné	Suma Změn Změn kladných	Změny záporné (žadávat se znaménkem minus)	Změny kladné	limit 15 %		
		II/102 hr. HI. města Prahy-Štěchovice, rekonstrukce. ETAPA I, ADA 4388	-55 614 760,21	50 828 420,45	-4 786 339,76	-1 703 971,90	120 403,46	-1 583 567,54	0,00	0,00	0,00	-53 910 779,21	49 510 661,75	-4 399 117,46	103 521 449,96	0,00	827 454,53	827 454,53	827 454,53	0,00	269 900,71	269 900,71
101+111	1	Rekonstrukce vozovky a úprava zemního tělesa / RDS (úprava typu svodidla, odvodnění, trativodů, vozovek na sjezdech, propustku v km 1,05)	-1 230 712,50	445 208,60	-785 503,90	0,00	0,00	0,00	0,00	0,00	0,00	-1 230 712,50	445 208,60	-785 503,90	1 675 921,10	0,00	0,00	0,00	0,00	0,00	0,00	0,00
101+111	2	Rekonstrukce vozovky a úprava zemního tělesa / Propustky v km 4,15; 3,93 a 3,92, záhyb řady v km 4,25, přechod pro chodce v km 0,13, štěr. kaverna pod vozovkou	-225 219,46	2 260 437,88	2 035 218,42	0,00	0,00	0,00	0,00	0,00	0,00	-225 219,46	2 260 437,88	2 035 218,42	2 485 657,34	0,00	0,00	0,00	0,00	0,00	0,00	0,00
421	3	Přeložka kabelů NN u hráze Vrané / RDS (optimalizace vedení NN)	-139 930,22	132 459,90	-7 470,32	0,00	0,00	0,00	0,00	0,00	0,00	-139 930,22	132 459,90	-7 470,32	272 390,12	0,00	0,00	0,00	0,00	0,00	0,00	0,00
201	4	Most ev.č. 102-007 / změna založení, spodní stavby a přechodové oblasti	-2 009 738,74	1 492 468,02	-517 270,72	0,00	0,00	0,00	0,00	0,00	0,00	-2 009 738,74	1 492 468,02	-517 270,72	3 502 206,76	0,00	0,00	0,00	0,00	0,00	0,00	0,00
203	5	Most ev.č. 102-010 / změna založení, spodní stavby a přechodové oblasti	-1 861 863,36	1 015 127,72	-846 535,64	0,00	0,00	0,00	0,00	0,00	0,00	-1 861 863,36	1 015 127,72	-846 535,64	2 876 791,08	0,00	0,00	0,00	0,00	0,00	0,00	0,00
251	6	Opěrné zdi Praha Měchovice vlevo / RDS (náhrada záporného pažení svařováním, vynečení těsnicí vrstvy, rozdělení taktování zdi na dílačnické úseky dle zrušeného zářezného systému)	-23 169 457,74	4 147 072,89	-19 022 384,85	0,00	0,00	0,00	0,00	0,00	0,00	-23 169 457,74	4 147 072,89	-19 022 384,85	27 316 530,63	0,00	0,00	0,00	0,00	0,00	0,00	0,00
251	7	Opěrné zdi Praha Měchovice vlevo / Demolice lávky	0,00	827 454,53	827 454,53	0,00	0,00	0,00	0,00	0,00	0,00	0,00	0,00	0,00	0,00	827 454,53	827 454,53	827 454,53	0,00	0,00	0,00	0,00
251	8	Opěrné zdi Praha Měchovice vlevo / Změna zatřídění houbení	-9 914 515,16	4 674 687,69	-5 239 827,47	0,00	0,00	0,00	0,00	0,00	0,00	-9 914 515,16	4 674 687,69	-5 239 827,47	14 589 202,65	0,00	0,00	0,00	0,00	0,00	0,00	0,00
202	9	Most ev.č. 102-008 / změna založení, spodní stavby a přechodové oblasti	-3 630 475,95	1 170 156,56	-2 460 319,39	0,00	0,00	0,00	0,00	0,00	0,00	-3 630 475,95	1 170 156,56	-2 460 319,39	4 800 632,51	0,00	0,00	0,00	0,00	0,00	0,00	0,00
251	10	Opěrné zdi Praha Měchovice vlevo / 10a Marina Měchovice (Fregata), 10b změna zdi pod železničním mostem, 10c prodloužení mikroploty	-1 237 296,15	3 210 272,68	1 972 976,53	0,00	0,00	0,00	0,00	0,00	0,00	-1 237 296,15	3 210 272,68	1 972 976,53	4 447 568,83	0,00	0,00	0,00	0,00	0,00	0,00	0,00
252	11	Opěrné zdi - úprava - RDS (náhrada pažerých jam svařováním, zpevnění objemu bourání, zpevnění objemu zdi a fins. záchrtní systém)	-1 334 695,25	2 098 064,63	763 369,38	0,00	0,00	0,00	0,00	0,00	0,00	-1 334 695,25	2 098 064,63	763 369,38	3 432 759,88	0,00	0,00	0,00	0,00	0,00	0,00	0,00
101	12	Rekonstrukce vozovky a úprava zemního tělesa / úprava profilu kamenu, úprava směšné vrstvy a štěrku, úprava železobetonové stávající zdi, stouplání mikroplátového	-2 786 823,32	8 403 226,62	5 616 403,30	0,00	0,00	0,00	0,00	0,00	0,00	-2 786 823,32	8 403 226,62	5 616 403,30	11 190 649,94	0,00	0,00	0,00	0,00	0,00	0,00	0,00
101	13	Rekonstrukce vozovky a úprava zemního tělesa / Frézování SC / CB kryt	-763 271,00	8 359 107,67	7 595 836,67	0,00	0,00	0,00	0,00	0,00	0,00	-763 271,00	8 359 107,67	7 595 836,67	8 885 646,67	0,00	0,00	0,00	0,00	0,00	0,00	0,00
101+111	14	Rekonstrukce vozovky a úprava zemního tělesa / úprava podjízdě výšky v km 4,400, sanace úseku km 6,030 - 6,419 úprava, úprava konstrukce sjezdů, demolice lávky v km 5,648, úprava konstrukce vozovky 5,580 - 6,030, sanace úseku v km 6,200 - 6,360	-1 257 648,64	5 265 694,86	4 008 046,22	0,00	0,00	0,00	0,00	0,00	0,00	-1 257 648,64	4 995 794,15	3 738 145,51	6 253 442,79	0,00	0,00	0,00	0,00	0,00	269 900,71	269 900,71
000	15	Technická pomoc	0,00	2 403 369,55	2 403 369,55	0,00	0,00	0,00	0,00	0,00	0,00	0,00	2 403 369,55	2 403 369,55	2 403 369,55	0,00	0,00	0,00	0,00	0,00	0,00	0,00
251/5	16	Opěrné zdi Praha Měchovice vlevo / 16a Skála, 16b Mikroploty a těs. asfalty, 10c Vybourání kamenné dlažby a železobetonové stávající zdi	-590 332,49	753 379,62	163 047,13	0,00	0,00	0,00	0,00	0,00	0,00	-590 332,49	753 379,62	163 047,13	1 343 712,11	0,00	0,00	0,00	0,00	0,00	0,00	0,00
101+111	17	Rekonstrukce vozovky a úprava zemního tělesa / Rekonstrukce stávajících propustků v km 1,396, 4,8594, 4,9319, 4,948, 5,0946, Úprava svíslého a vodorovného značení, Oprava množství přesunů stávajících svodidel	0,00	3 286 556,57	3 286 556,57	0,00	0,00	0,00	0,00	0,00	0,00	0,00	3 286 556,57	3 286 556,57	3 286 556,57	0,00	0,00	0,00	0,00	0,00	0,00	0,00
252/2	18	Mikroploty	-147 562,39	55 970,12	-91 592,27	-147 562,39	55 970,12	-91 592,27	0,00	0,00	0,00	0,00	0,00	0,00	0,00	0,00	0,00	0,00	0,00	0,00	0,00	0,00
202/2	19	Závěrečné ZBV	-1 226 062,91	0,00	-1 226 062,91	0,00	0,00	0,00	0,00	0,00	0,00	-1 226 062,91	0,00	-1 226 062,91	1 226 062,91	0,00	0,00	0,00	0,00	0,00	0,00	0,00
251/6	20	Závěrečné ZBV	-4 089 324,93	64 433,34	-4 024 891,59	-1 556 388,61	64 433,34	-1 491 955,27	0,00	0,00	0,00	-2 532 936,32	0,00	-2 532 936,32	2 532 936,32	0,00	0,00	0,00	0,00	0,00	0,00	0,00

Poznámka: Formulář má informativní charakter a zobrazuje stav k datu předložení Změnového listu.

Přehled dalších dokladů

Číslo ZBV:	20
Název a evidenční číslo stavby:	II/102 hr. Hl. města Prahy-Štěchovice, rekonstrukce. ETAPA I, ADA 4388
Název stavebního objektu / provozního souboru (SO/PS):	Opěrné zdi - Praha - Měchenice - vlevo
Číslo SO/PS / číslo změny SO/PS:	251/6

Doklad	Součást dokumentace ZBV	
	ANO (počet listů)	NE - Uloženo
07 Změnový soupis prací SO 251 po změně 6	14	
08 Svodidla - GZ 80-2022	3	
09 - Oznámení zhotovitele	1	
10 - Pokyn objednatele	1	
11 Stanovisko AD k ZBV 16	1	
12 Stanovisko TDS k ZBV 16	1	
Počet listů celkem	21	

