



TSKAP0003H4K

číslo smlouvy TSK: 5/23/1200/401/50

q: 1154980/1

S M L O U V A

**o smlouvě budoucí o zřízení věcného břemena
uzavřená dle § 1785 a násl. zákona č. 89/2012 Sb., občanský zákoník
a dle § 104 zákona č. 127/2005 Sb., zák. o elektronických komunikacích a o změně
některých souvisejících zákonů (dále jen „Smlouva“)**

Článek I. Smluvní strany

Hlavní město Praha

se sídlem Praha 1, Staré Město, Mariánské náměstí 2/2, PSČ 110 00
IČO: 000 64 581, DIČ: CZ00064581, plátce DPH

zastoupená Technickou správou komunikací hl. m. Prahy, a.s.

se sídlem Veletržní 1623/24, 170 00 Praha 7 - Holešovice

IČO: 034 47 286, DIČ: CZ03447286, plátce DPH

zapsaná v obchodním rejstříku vedeném Městským soudem v Praze, spis. zn.: B 20059

zastoupená:

bankovní spojení:

na straně jedné (dále jen „**Budoucí povinný**“)

a

Quantcom, a.s.

se sídlem: Praha 8 - Karlín, Křížíkova 36a/237, PSČ 18600

IČ: 28175492, DIČ: CZ28175492

zapsaná v obchodním rejstříku vedeném Městským soudem v Praze, spis. zn.: B 12529

na straně druhé (dále jen „**Budoucí oprávněný**“)

(dále **Budoucí oprávněný** a **Budoucí povinný** společně též jako „**Smluvní strany**“)

Článek II. Úvodní ustanovení

1. **Budoucí oprávněný** zajišťuje veřejnou komunikační síť dle zákona č. 127/2005 Sb., o elektronických komunikacích a o změně některých souvisejících zákonů (dále jen „**zákon o elektronických komunikacích**“).

2. Podle § 104 odst. 1 písm. a) zákona o elektronických komunikacích je Budoucí oprávněný mimo jiné oprávněn zřizovat a provozovat na cizích pozemcích podzemní a nadzemní vedení elektronické komunikační sítě, včetně jejich opěrných a vytyčovacíh bodů, telefonní budky a přípojná komunikační vedení veřejné komunikační sítě, přetínat tyto pozemky vodiči a zřizovat v nich vedení veřejné komunikační sítě, jakož i související elektrické přípojky a ve smyslu § 104 odst. 6 citovaného zákona je na základě prokazatelného oznámení vlastníkovi oprávněn v nezbytném rozsahu vstupovat nebo vjíždět na cizí nemovitosti v souvislosti s touto jeho činností a při přípravě projektové dokumentace, opravách a údržbě komunikačních vedení a elektronických komunikačních zařízení umístěných na cizích nemovitostech a v nezbytném rozsahu kácet a oklešťovat dřeviny ohrožující bezpečný a spolehlivý provoz komunikačních vedení.
3. Technická správa komunikací hl. m. Prahy, a.s. (dále též jen „**TSK hl. m. Prahy**“, případně „**správce komunikací**“) na podkladě Smlouvy o zajištění správy majetku a o výkonu dalších činností ve znění pozdějších dodatků mezi HLAVNÍM MĚSTEM PRAHOU (dále jen „**HMP**“) a TSK hl. m. Prahy ze dne 12. 1. 2017 vykonává správu komunikací a pozemků včetně jejich součástí, které jsou ve vlastnictví HMP a je oprávněna jednat jménem HMP a uzavřít tuto Smlouvu.
4. Pro zajištění činnosti Budoucího oprávněného a výkonu výše uvedených oprávnění Budoucího oprávněného uzavírají Smluvní strany ve smyslu § 104 odst. 3 zákona o elektronických komunikacích tuto Smlouvu.

Článek III. Předmět Smlouvy

1. Předmětem této Smlouvy je závazek Budoucího povinného a Budoucího oprávněného uzavřít v budoucnu smlouvu o zřízení práva odpovídajícího věcnému břemenu o obsahu a za podmínek sjednaných Smluvními stranami v této Smlouvě.
2. Budoucí povinný prohlašuje, že v době uzavření této Smlouvy je výlučným vlastníkem pozemků parc. č. **2185/1**, parc. č. **2243**, parc. č. **2244**, parc. č. **2245**, parc. č. **2246**, parc. č. **2247**, parc. č. **2248**, parc. č. **2249**, parc. č. **2250/1**, parc. č. **2251/1**, parc. č. **2252**, parc. č. **2253**, parc. č. **2254**, parc. č. **2255**, parc. č. **2256**, parc. č. **2257**, parc. č. **2258**, parc. č. **2259**, parc. č. **2260**, parc. č. **2261**, parc. č. **2262**, parc. č. **2263**, parc. č. **2264**, parc. č. **2265/1**, parc. č. **2267**, parc. č. **2268**, parc. č. **2269**, parc. č. **2270**, parc. č. **2271**, parc. č. **2272**, vše v katastrálním území **Holešovice**, obec Praha, které jsou zapsány v katastru nemovitostí u Katastrálního úřadu pro hlavní město Prahu, Katastrální pracoviště Praha, na listu vlastnictví č. **368** (dále vše společně jen „**Dotčené nemovitosti**“).
3. Na části Dotčené nemovitosti bude umístěna stavba veřejného komunikačního zařízení – **pokládka optického telekomunikačního kabelu (optické připojení)** - v rámci stavební akce s názvem: „1154980 – ÚR Praha 7, Bubenská, Jankovského, Šternberkova a okolí (trasa vektor 4)“ (dále jen „**Stavba**“).
4. Stavba nebude ve smyslu ust. § 509 občanského zákoníku součástí Dotčené nemovitosti, takže od svého vzniku bude ve vlastnictví Budoucího oprávněného.
5. Vyjádření ke Stavbě bylo vydáno dopisem HMP č.j. **MHMP 1976236/2023**, ze dne **21.9.2023**.
6. Umístění Stavby na Dotčené nemovitosti je pro účely této Smlouvy vyznačeno v situačním plánu, který je přílohou a nedílnou součástí této Smlouvy.

Článek IV. Věcné břemeno

1. Smluvní strany se touto Smlouvou dohodly, že po dokončení Stavby na základě písemné výzvy Budoucího oprávněného uzavřou ve lhůtě 1 roku ode dne doručení této výzvy Budoucímu povinnému, nejpozději však ve lhůtě 5 let ode dne podpisu této Smlouvy, smlouvu o zřízení věcného břemena (dále jen „**Konečná smlouva**“), jejímž předmětem bude zřízení a vymezení věcného břemena pro umístění zařízení elektronické komunikační sítě. Písemné vyhotovení návrhu Konečné smlouvy zajistí Budoucí povinný.
2. Obsahem věcného břemena bude jednak právo Budoucího oprávněného zřídit, provozovat, opravovat a udržovat na Dotčených nemovitostech zařízení elektronické komunikační sítě, právo Budoucího oprávněného vstupu a vjezdu na Dotčené nemovitosti za účelem výkonu jeho oprávnění ve smyslu ust. §104 odst. 1 a výkonu oprávnění ve smyslu ust. § 104 odst. 6 zákona o elektronických komunikacích, povinnost Budoucího povinného strpět na Dotčených nemovitostech existenci Stavby a výkon oprávnění Budoucího oprávněného vyplývajících z této Smlouvy a povinnost Budoucího povinného zdržet se veškeré činnosti, která by vedla k ohrožení Stavby a omezení výkonu práv Budoucího oprávněného.
3. Rozsah věcného břemena pro účely Konečné smlouvy bude vyznačen v geometrickém plánu pro vyznačení věcného břemena, který bude přílohou a nedílnou součástí Konečné smlouvy.
4. Budoucí povinný informuje Budoucího oprávněného, že ke schválení zřízení věcného břemena je příslušná Rada hlavního města Prahy.
5. Věcné břemeno bude zřízeno na dobu neurčitou, vznikne v souladu s ustanovením občanského zákoníku zápisem do veřejného seznamu a zaniká v případech stanovených zákonem.
6. Budoucí povinný se zavazuje strpět na Dotčené nemovitosti existenci Stavby a výkon práv Budoucího oprávněného vyplývajících z této Smlouvy a zdržet se veškeré činnosti, která by vedla k ohrožení Stavby a omezení výkonu práv Budoucího oprávněného. Budoucí oprávněný se zavazuje právo odpovídající věcnému břemenu v plném rozsahu přijmout.
7. Budoucí povinný bere na vědomí, že ve smyslu § 102 zákona o elektronických komunikacích vzniká dnem nabytí právní moci rozhodnutí o umístění Stavby, nebo právními účinky územního souhlasu s umístěním Stavby, ochranné pásmo podzemního komunikačního vedení.

Článek V. Cena věcného břemena

1. Smluvní strany sjednávají cenu věcného břemena jako jednorázovou náhradu, která bude vypočtena dle "Zásad cenové politiky" schválených Radou hlavního města Prahy usnesením č. 1858, ze dne 1.8.2022, na základě Budoucím oprávněným předloženého vyčíslení délky trasy Stavby a stylu uložení do komunikačních staveb a pozemků dle níže uvedené tabulky. K ceně bude připočtena DPH ve výši aktuální sazby stanovené zákonem č. 235/2004 Sb., o dani z přidané hodnoty (dále jen „**zákon o DPH**“) v den uzavření Konečné smlouvy. Za souběžné uložení inženýrských sítí se cena vypočítává za první a druhé vedení stejného druhu inženýrské sítě a za každé další souběžně ukládané vedení se cena zvyšuje o 20% za jedno vedení.

způsob uložení	MJ	Charakteristická data	cena Kč/MJ
Protlak a podvrt	bm	průměr chráničky do 0,15	400
	bm	průměr chráničky do 0,5	500
	bm	průměr chráničky nad 0,5	650
	m ²	zřízení montážních (startovacích a cílových jam)	500
Základy dobíjecí stanice a pilířek ER	m ²	na vybrané síti místních komunikací i na ostatní síti	500
Uložení do stávající chráničky (nebo staršího potrubí)	bm	na vybrané síti místních komunikací	150
	bm	na ostatní síti místních kom.	100
Uložení do vozovky	bm	na vybrané síti místních komunikací	7500
	bm	na ostatní síti místních kom.	2500
Uložení do krajnice tělesa komunikace nebo středního dělicího pásu komunikace	bm	na vybrané síti místních komunikací	3000
	bm	na ostatní síti místních kom.	2000
Uložení do chodníku	bm	na vybrané síti místních komunikací	300
	bm	na ostatní síti místních kom.	250
Uložení do pomocného pozemku komunikace	bm	mimo těleso komunikace	150

- Cenu věcného břemena včetně DPH se Budoucí oprávněný zavazuje zaplatit na účet Budoucího povinného uvedený v článku I. této Smlouvy v termínu splatnosti dle faktury (daňového dokladu), vystavené Budoucím povinným v souladu se zákonem o DPH.
- Budoucí povinný prohlašuje, že bankovní účet uvedený v článku I. této Smlouvy je účtem zveřejněným správcem daně způsobem umožňujícím dálkový přístup v souladu se zákonem o DPH pro DIČ: CZ00064581.
- Dnem uskutečnění zdanitelného plnění je den, kdy Budoucí povinný podepíše Konečnou smlouvu. Budoucí povinný vystaví na uvedenou částku daňový doklad a doručí ho spolu s Konečnou smlouvou Budoucímu oprávněnému.
- Pro případ prodlení se zaplacením ceny se Budoucí oprávněný zavazuje zaplatit Budoucímu povinnému smluvní pokutu ve výši 0,1 % z dlužné částky denně za každý započatý den prodlení.

Článek VI. Povinnosti Budoucího oprávněného

- Budoucí oprávněný je povinen při výkonu svých oprávnění co nejvíce šetřit práva Budoucího povinného a bezprostředně mu oznámit vstup na Dotčené nemovitosti. Po skončení prací je povinen uvést Dotčené nemovitosti do předchozího stavu a není-li to možné s ohledem na povahu provedených prací, do stavu odpovídajícího předchozímu účelu nebo užívání Dotčených nemovitostí a bezprostředně oznámit tuto skutečnost Budoucímu povinnému. Po provedení odstranění nebo okleštění stromů je povinen na svůj náklad provést likvidaci vzniklého klesu a zbytků po těžbě.

2. Budoucí oprávněný bere na vědomí, že na Dotčených nemovitostech se nachází místní komunikace, která je ve vlastnictví Budoucího povinného, přičemž režim užívání komunikací je upraven zákonem č. 13/1997 Sb., o pozemních komunikacích a užívání komunikace k jiným, než určeným účelům dle citovaného zákona, je zvláštním užíváním komunikace. Budoucí oprávněný bere na vědomí, že pro případ zásahů do komunikace v souvislosti s výkonem práva věcného břemena je povinen postupovat v souladu s uvedenými právními předpisy a na případné zásahy do komunikace požádat TSK hl. m. Prahy o uzavření nájemní smlouvy. Při ukončení zásahů je povinen uvést komunikaci do předchozího stavu a doložit kvalitu zásypu a obnovení konstrukce komunikace příslušnými zkouškami dle ČSN a předepsaných pokynů.
3. V případě náhlého poškození vedení inženýrské sítě, nesnese-li záležitost odkladu, je Budoucí oprávněný oprávněn zajistit opravu inženýrské sítě i bez předchozího projednání s Budoucím povinným. Je však povinen provádění opravy neprodleně oznámit Budoucímu povinnému, místo opravy označit a zabezpečit a po skončení opravy uvést Dotčené nemovitosti na vlastní náklad do předešlého stavu. V případě škody způsobené provedením prací je povinen k její náhradě.
4. Budoucí oprávněný je povinen zaslat Budoucímu povinnému k evidenčnímu číslu této Smlouvy kopii dokladu prokazujícího jeho oprávnění k užívání dokončené Stavby (tj. dokladu o převzetí Stavby od zhotovitele, event. jiný doklad prokazující dokončení Stavby) v termínu do 2 měsíců ode dne jeho vydání. Za nesplnění této povinnosti se zavazuje zaplatit Budoucímu povinnému smluvní pokutu ve výši 200,- Kč (slovy: dvě stě korun českých) za každý den prodlení.
5. Budoucí oprávněný je povinen zajistit na své náklady vyhotovení geometrického plánu s vyznačením věcného břemena a vyčíslení délky trasy, případně plochy uložených inženýrských sítí v pozemcích dotčených Stavbou (dále jen „**Vyčíslení**“).
6. Geometrický plán v písemné a digitální formě (formát dgn), Vyčíslení a písemnou výzvu k uzavření Konečné smlouvy se Budoucí oprávněný zavazuje předložit TSK hl. m. Prahy k číslu této Smlouvy nejpozději do 6 měsíců ode dne vydání dokladu o oprávnění k užívání dokončené Stavby. Pro případ nedodržení lhůty k předložení písemné výzvy k uzavření Konečné smlouvy, nebo některého ze shora uvedených dokladů, se Budoucí oprávněný zavazuje zaplatit Budoucímu povinnému smluvní pokutu ve výši 5.000,- Kč (slovy: pět tisíc korun českých) za každý započatý měsíc prodlení; pokuta dle tohoto odstavce nebude vyžadována kumulativně v případě nepředložení více než jednoho výše uvedeného dokladu.
7. Pro případ, že Budoucí oprávněný po dokončení Stavby nesplní svou povinnost dle článku IV. odst. 1 této Smlouvy, sjednávají Smluvní strany, že výzvu k uzavření Konečné smlouvy je oprávněn předložit též Budoucí povinný Budoucímu oprávněnému.
8. Budoucí oprávněný se zavazuje podat do 1 měsíce ode dne, kdy Budoucí povinný doručí Budoucímu oprávněnému Konečnou smlouvu, návrh na vklad práva odpovídajícího sjednanému věcnému břemenu Katastrálnímu úřadu pro hlavní město Prahu, Katastrální pracoviště Praha a uhradit poplatek spojený s vkladovým řízením.
9. Kopii návrhu na vklad práva s prezentačním razítkem katastrálního úřadu se Budoucí oprávněný zavazuje předložit Budoucímu povinnému do 14 dnů ode dne podání návrhu na vklad k evidenčnímu číslu Konečné smlouvy. V případě porušení tohoto závazku se Budoucí oprávněný zavazuje zaplatit Budoucímu povinnému smluvní pokutu ve výši 500,- Kč (slovy: pět set korun českých) za každý započatý měsíc prodlení.

Článek VII.

Zvláštní ustanovení

1. Smlouva a právní vztahy z ní vyplývající nebo s ní související se řídí právním řádem České republiky.
2. Práva a povinnosti dohodnuté v této Smlouvě platí i pro případné právní nástupce Smluvních stran.
3. Smluvní strany výslovně souhlasí s tím, aby tato Smlouva byla uvedena v Centrální evidenci smluv TSK hl. m. Prahy (CES TSK) vedené TSK hl. m. Prahy, která je veřejně přístupná a která obsahuje údaje o Smluvních stranách, předmětu Smlouvy, číselné označení této Smlouvy a datum jejího podpisu.
4. Pokud výše hodnoty budoucího předmětu plnění Smlouvy by byla vyšší než 50.000,- Kč (slovy: padesát tisíc korun českých) bez DPH, Smluvní strany výslovně sjednávají, že Budoucí povinný zajistí uveřejnění této Smlouvy v registru smluv dle zákona č. 340/2015 Sb., o zvláštních podmínkách účinnosti některých smluv, uveřejňování těchto smluv a o registru smluv.
5. Smluvní strany prohlašují, že skutečnosti uvedené v této Smlouvě nepovažují za obchodní tajemství ve smyslu § 504 občanského zákoníku a udělují svolení k jejich užití a zveřejnění bez stanovení jakýchkoli dalších podmínek.
6. Smluvní strany se dohodly na vyloučení aplikace § 1788 odst. 1 a 2 občanského zákoníku na tuto Smlouvu.
7. Smluvní strany se dohodly, že Smlouva je uzavřena s rozvazovací podmínkou pro případ, že Stavbou Budoucího oprávněného nedojde k zásahu do Dotčených nemovitostí, nedojde k vydání pravomocného rozhodnutí o umístění Stavby, nebo územního souhlasu, popř. stavebního povolení. Budoucí oprávněný se zavazuje Budoucího povinného o naplnění rozvazovací podmínky bezodkladně písemně informovat.
8. Smlouvu je možné měnit nebo doplňovat pouze písemnou dohodou Smluvních stran ve formě číslovaných dodatků podepsaných oběma Smluvními stranami.
9. Smluvní strany sjednávají a zavazují se pro případ, že kterékoliv ustanovení této Smlouvy nebo její část se ukážou být zdánlivými, neplatnými nebo se neplatnými stanou, neovlivní tato skutečnost platnost Smlouvy jako takové. V takovém případě se Smluvní strany zavazují nahradit zdánlivé či neplatné ujednání ujednáním platným, které se svým ekonomickým účelem pokud možno nejvíce podobá zdánlivému či neplatnému ujednání.

Článek VIII.

Závěrečná ustanovení

1. Smluvní strany výslovně prohlašují, že Smlouva obsahuje úplné ujednání o předmětu Smlouvy a všech náležitostech, které Smluvní strany měly a chtěly ve Smlouvě ujednat a

které považují za důležité pro závaznost této Smlouvy. Smlouva je výsledkem jejich jednání a její obsah měly možnost ovlivnit. Žádný projev Smluvních stran učiněný při jednání o této Smlouvě, ani projev učiněný po uzavření této Smlouvy nesmí být vykládán v rozporu s výslovnými ustanoveními této Smlouvy a nezakládá závazek žádné ze Smluvních stran.

2. Smluvní strany prohlašují, že Smlouva byla uzavřena podle jejich pravé a svobodné vůle, určitě, vážně, srozumitelně, nikoliv v tísní nebo za nápadně nevýhodných podmínek a na důkaz souhlasu s jejím obsahem ji podepisují.
3. Smlouva nabývá platnosti a účinnosti okamžikem jejího podpisu poslední Smluvní stranou, kterou bude TSK hl. m. Prahy v zastoupení Budoucího povinného. Smlouva, na niž se vztahuje povinnost uveřejnění prostřednictvím registru smluv, nabývá účinnosti nejdříve dnem uveřejnění.
4. Tato Smlouva je vyhotovena ve čtyřech výtiscích s platností originálu, z nichž za Budoucího povinného obdrží dva podepsané výtisky obchodní oddělení TSK hl. m. Prahy a dva podepsané výtisky obdrží Budoucí oprávněný. Budoucí oprávněný je povinen se dostavit s jedním výtiskem na obchodní oddělení TSK hl. m. Prahy za účelem uzavření smlouvy o pronájmu komunikace po dobu výstavby. Do doby uzavření smlouvy o pronájmu komunikace po dobu výstavby není Budoucí oprávněný oprávněn Stavbu realizovat.
5. Nedílnou součástí této Smlouvy jsou následující přílohy:

Příloha č. 1 - Vzor „vyčíslení trasy inženýrských sítí“

Příloha č. 2 - Situační plánec umístění Stavby

26. 10. 2023

V Praze dne

Za Budoucího povinného:



.....
Hlavní město Praha
Technická správa komunikací
hl. m. Prahy, a.s.



23-10-2023

V Praze dne

Za Budoucího oprávněného:



.....
Quantcom, a.s.





navazuje výkres č. 2

navazuje výkres č. 4

INVESTOR:		PROJEKTANT:	
Quantcom, a.s.		PROJEKTING	
Křivanova 3370M, Praha 8 - Kaučok, 166 00		Křivanova 2801/41, Praha 3 - 130 00	
IČ: 26175482, DIČ: CZ26175482		IČ: 24707988, DIČ: CZ24707988, E-mail: info@projektimg.cz	
registrovaná u Městského soudu v Praze, oddíl B, vložka 13829		registrovaná u Městského soudu v Praze, oddíl C, vložka 167683	
SCHVÁLIL:	Daniel Pataš	FORMAT:	A2
ZPRACOVÁVĚL:	Adam Bajer	MĚŘÍTKO:	1:500
ZAKÁZKOVÉ ČÍSLO:	31692023	STUPĚN:	pro územní řízení
ZPK - Č. OBJEDNATELE:	1154980	datum:	červenec 2023
NÁZEV AKCE:	1154980 - ÚR Praha 7, Bubenská, Janovského, Šternberkova a okolí (trasa vektor 4)		
NÁZEV VÝŘESU:	Situace úložné trasy - 2. část		
Razítko zpracovatele:		VÝKRES ČÍSLO	
Autorizováno: Martin Marek ČKAIT 0009957		2	





navazuje výkres



navazuje výkres č. 6

VELETRŽNÍ

VELETRŽNÍ

JANOVSKÉHO

ŠTERNBERKOVA

DUKELSKÝCH HRDINŮ

2243
HLAVNÍ MĚSTO PRAHA

2256
HLAVNÍ MĚSTO PRAHA

č.p. 530
1666

1433

č.p. 925
1431

č.p. 926
1432

č.p. 925
1431

č.p. 923
1429

č.p. 901
1418

č.p. 902
1419

č.p. 902
1419

č.p. 924
1430

č.p. 901
1418

č.p. 902
1419

č.p. 902
1419

č.p. 902
1419

č.p. 902
1419

č.p. 902
1419

č.p. 902
1419

č.p. 902
1419

č.p. 902
1419

č.p. 902
1419

č.p. 235
1407

č.p. 234
1417/1

č.p. 236
1408

č.p. 233
1416

č.p. 232
1415

č.p. 233
1416

č.p. 232
1415

č.p. 233
1416

č.p. 232
1415

č.p. 233
1416

č.p. 232
1415

č.p. 233
1416

č.p. 232
1415

č.p. 233
1416

č.p. 232
1415

č.p. 233
1416

č.p. 232
1415

č.p. 233
1416

č.p. 232
1415

č.p. 233
1416

č.p. 197
1396

č.p. 196
1405

č.p. 528
1406

č.p. 195
1404

č.p. 197
1396

č.p. 196
1405

č.p. 528
1406

č.p. 195
1404

č.p. 197
1396

č.p. 196
1405

č.p. 528
1406

č.p. 195
1404

č.p. 197
1396

č.p. 196
1405

č.p. 528
1406

č.p. 195
1404

č.p. 197
1396

č.p. 196
1405

č.p. 528
1406

č.p. 195
1404

č.p. 197
1396

č.p. 196
1405

č.p. 528
1406

č.p. 195
1404

č.p. 197
1396

1400/13

1400/12

1400/11

1400/3

1400/10

1400/9

1400/8

1400/7

1400/6

1400/5

1400/4

1400/2

1400/1

1400/1

1400/1

1400/1

1400/1

1400/1

1400/1

1400/1

1400/1

č.p. 1548
1403

č.p. 1549
1402

č.p. 1550
1401

č.p. 1550
1401

č.p. 1550
1401

č.p. 1550
1401

č.p. 1550
1401

č.p. 1550
1401

č.p. 1550
1401

č.p. 1550
1401

č.p. 1550
1401

č.p. 1550
1401

č.p. 1550
1401

č.p. 1550
1401

č.p. 1550
1401

č.p. 1550
1401

č.p. 1550
1401

č.p. 1550
1401

č.p. 1550
1401

č.p. 1550
1401

č.p. 1550
1401

č.p. 1550
1401

č.p. 767
1411

č.p. 768
1412

č.p. 769
1413

č.p. 767
1411

č.p. 768
1412

č.p. 769
1413

č.p. 767
1411

č.p. 768
1412

č.p. 769
1413

č.p. 767
1411

č.p. 768
1412

č.p. 769
1413

č.p. 767
1411

č.p. 768
1412

č.p. 769
1413

č.p. 767
1411

č.p. 768
1412

č.p. 769
1413

č.p. 767
1411

č.p. 768
1412

č.p. 769
1413

č.p. 767
1411

č.p. 767
1411

č.p. 768
1412

č.p. 769
1413

č.p. 767
1411

č.p. 768
1412

č.p. 769
1413

č.p. 767
1411

č.p. 768
1412

č.p. 769
1413

č.p. 767
1411

č.p. 768
1412

č.p. 769
1413

č.p. 767
1411

č.p. 768
1412

č.p. 769
1413

č.p. 767
1411

č.p. 768
1412

č.p. 769
1413

č.p. 767
1411

č.p. 768
1412

č.p. 769
1413

č.p. 767
1411

č.p. 767
1411

č.p. 768
1412

č.p. 769
1413

č.p. 767
1411

č.p. 768
1412

č.p. 769
1413

č.p. 767
1411

č.p. 768
1412

č.p. 769
1413

č.p. 767
1411

č.p. 768
1412

č.p. 769
1413

č.p. 767
1411

č.p. 768
1412

č.p. 769
1413

č.p. 767
1411

č.p. 768
1412

č.p. 769
1413

č.p. 767
1411

č.p. 768
1412

č.p. 769
1413

č.p. 767
1411

navazuje výkres č. 1

STROJNICKÁ

2267

HLAVNÍ MĚSTO PRAHA

STROJNICKÁ

č.p. 1429
1492

č.p. 1430
1495

č.p. 1428
1493

č.p. 1115
1460

č.p. 433
1461

č.p. 1427
1494

č.p. 1432
1496

č.p. 1419
1459

navazuje výkres č. 2

č.p. 1374
1503/1

1503/3, 497/2
1503/3, 497/3

č.p. 1375
1497/1

U SMALTOVNY

č.p. 1382
1458

1457/2

1497/4

č.p. 1373
1502/1

1502/2
1502/3
1502/4
1502/5

č.p. 1369
1498

č.p. 1381
1454

1457/3

SCHIRCHOVA

č.p. 1372
1501

č.p. 1371
1500

č.p. 1370
1499

č.p. 1380
1453

č.p. 1379
1452

2263

HLAVNÍ MĚSTO PRAHA

2268

HLAVNÍ MĚSTO PRAHA

č. j. 150 x 1m

2265/1

HLAVNÍ MĚSTO PRAHA

ŠIMÁČKOVA

1450

překop vozovky

startovací jáma 2,5m x 1,5m

č. j. 150 x 1m

č. j. 150 x 1m

překop vozovky

č. j. 150 x 1m

č. j. 150 x 1m

č. j. 150 x 1m

č.p. 661, 662, 663

č.p. 1563

č. j. 150 x 1m

podvrh vozovky

startovací jáma 2,5m x 1,5m

č. j. 150 x 1m

podvrh vozovky

č. j. 150 x 1m

č. j. 150 x 1m

č. j. 150 x 1m

č. j. 150 x 1m

č. j. 150 x 1m

č. j. 150 x 1m

č. j. 150 x 1m

č. j. 150 x 1m

č. j. 150 x 1m

č. j. 150 x 1m

č. j. 150 x 1m

č. j. 150 x 1m

č. j. 150 x 1m

č. j. 150 x 1m

č. j. 150 x 1m

č. j. 150 x 1m

č. j. 150 x 1m

č. j. 150 x 1m

č. j. 150 x 1m

č. j. 150 x 1m

č. j. 150 x 1m

č. j. 150 x 1m

č. j. 150 x 1m

č. j. 150 x 1m

č. j. 150 x 1m

č. j. 150 x 1m

č. j. 150 x 1m

č. j. 150 x 1m

č. j. 150 x 1m

č. j. 150 x 1m

č. j. 150 x 1m

č. j. 150 x 1m

č. j. 150 x 1m

č. j. 150 x 1m

č. j. 150 x 1m

č. j. 150 x 1m

č. j. 150 x 1m

č. j. 150 x 1m

č. j. 150 x 1m

č. j. 150 x 1m

č. j. 150 x 1m

č. j. 150 x 1m

č. j. 150 x 1m

č. j. 150 x 1m

č. j. 150 x 1m

č. j. 150 x 1m

č. j. 150 x 1m

č. j. 150 x 1m

č. j. 150 x 1m

č. j. 150 x 1m

č. j. 150 x 1m

č. j. 150 x 1m

č. j. 150 x 1m

č. j. 150 x 1m

č. j. 150 x 1m

č. j. 150 x 1m

č. j. 150 x 1m

č. j. 150 x 1m

č. j. 150 x 1m

č. j. 150 x 1m

č. j. 150 x 1m

č. j. 150 x 1m

č. j. 150 x 1m

č. j. 150 x 1m

č. j. 150 x 1m

č. j. 150 x 1m

č. j. 150 x 1m

č. j. 150 x 1m

č. j. 150 x 1m

č. j. 150 x 1m

č. j. 150 x 1m

č. j. 150 x 1m

č. j. 150 x 1m

č. j. 150 x 1m

č. j. 150 x 1m

č. j. 150 x 1m

č. j. 150 x 1m

č. j. 150 x 1m

č. j. 150 x 1m

č. j. 150 x 1m

č. j. 150 x 1m

č. j. 150 x 1m

č. j. 150 x 1m

č. j. 150 x 1m

č. j. 150 x 1m

č. j. 150 x 1m

č. j. 150 x 1m

č. j. 150 x 1m

č. j. 150 x 1m

č. j. 150 x 1m

č. j. 150 x 1m

1450

překop vozovky

startovací jáma 2,5m x 1,5m

č. j. 150 x 1m

č. j. 150 x 1m

č. j. 150 x 1m

č. j. 150 x 1m

č. j. 150 x 1m

č. j. 150 x 1m

č. j. 150 x 1m

č. j. 150 x 1m

č. j. 150 x 1m

č. j. 150 x 1m

č. j. 150 x 1m

č. j. 150 x 1m

č. j. 150 x 1m

č. j. 150 x 1m

č. j. 150 x 1m

č. j. 150 x 1m

č. j. 150 x 1m

č. j. 150 x 1m

č. j. 150 x 1m

č. j. 150 x 1m

č. j. 150 x 1m

č. j. 150 x 1m

č. j. 150 x 1m

č. j. 150 x 1m

č. j. 150 x 1m

č. j. 150 x 1m

č. j. 150 x 1m

č. j. 150 x 1m

č. j. 150 x 1m

č. j. 150 x 1m

č. j. 150 x 1m

č. j. 150 x 1m

č. j. 150 x 1m

č. j. 150 x 1m

č. j. 150 x 1m

č. j. 150 x 1m

č. j. 150 x 1m

č. j. 150 x 1m

č. j. 150 x 1m

č. j. 150 x 1m

č. j. 150 x 1m

č. j. 150 x 1m

č. j. 150 x 1m

č. j. 150 x 1m

č. j. 150 x 1m

č. j. 150 x 1m

č. j. 150 x 1m

č. j. 150 x 1m

č. j. 150 x 1m

č. j. 150 x 1m

č. j. 150 x 1m

č. j. 150 x 1m

č. j. 150 x 1m

č. j. 150 x 1m

č. j. 150 x 1m

č. j. 150 x 1m

č. j. 150 x 1m

č. j. 150 x 1m

č. j. 150 x 1m

č. j. 150 x 1m

č. j. 150 x 1m

č. j. 150 x 1m

č. j. 150 x 1m

č. j. 150 x 1m

č. j. 150 x 1m

č. j. 150 x 1m

č. j. 150 x 1m

č. j. 150 x 1m

č. j. 150 x 1m

č. j. 150 x 1m

č. j. 150 x 1m

č. j. 150 x 1m

č. j. 150 x 1m

č. j. 150 x 1m

č. j. 150 x 1m

č. j. 150 x 1m

č. j. 150 x 1m

č. j. 150 x 1m

č. j. 150 x 1m

č. j. 150 x 1m

č. j. 150 x 1m

č. j. 150 x 1m

č. j. 150 x 1m

č. j. 150 x 1m

č. j. 150 x 1m

č. j. 150 x 1m

č. j. 150 x 1m

č. j. 150 x 1m

č. j. 150 x 1m

č. j. 150 x 1m

č. j. 150 x 1m

č. j. 150 x 1m

č. j. 150 x 1m

č. j. 150 x 1m

č. j. 150 x 1m

č. j. 150 x 1m

č. j. 150 x 1m

č. j. 150 x 1m

č. j. 150 x 1m

č. j. 150 x 1m

č. j. 150 x 1m

č. j. 150 x 1m

č. j. 150 x 1m

č. j. 150 x 1m

č. j. 150 x 1m

č. j. 150 x 1m

č. j. 150 x 1m

č. j. 150 x 1m

č. j. 150 x 1m

č. j. 150 x 1m

č. j. 150 x 1m

č. j. 150 x 1m

č. j. 150 x 1m

č. j. 150 x 1m

č. j. 150 x 1m

č. j. 150 x 1m

č. j. 150 x 1m

č. j. 150 x 1m

č. j. 150 x 1m

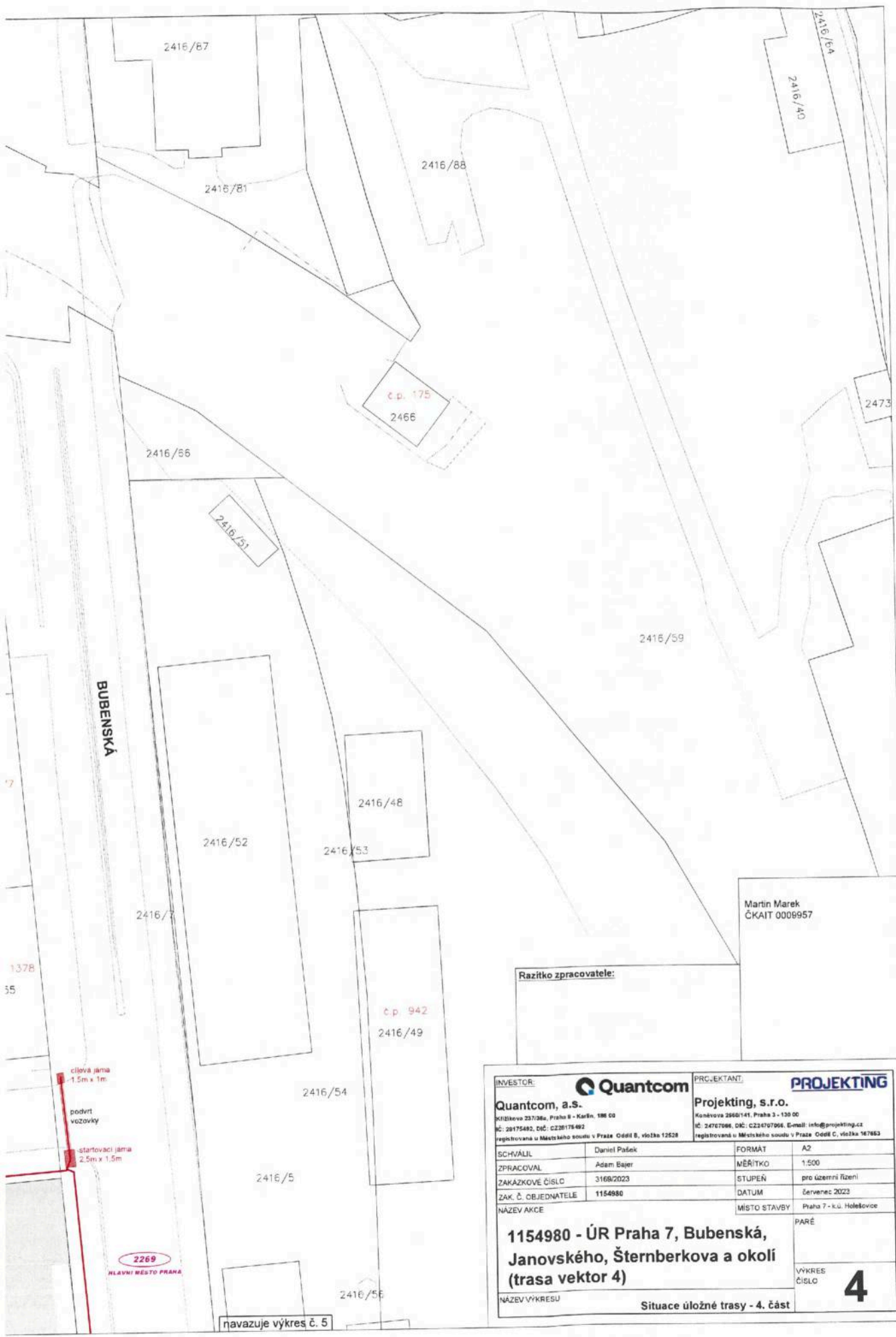

INVESTOR: **Quantcom, a.s.**
 Křižkova 237/38a, Praha 8 - Karlín, 188 00
 IČ: 26175482, DIČ: CZ26175482
 registrovaná u Městského soudu v Praze - Oddíl 8, vložka 12528

PRŮJEKTANT: **Projekting, s.r.o.**
 Kaldovova 2660/141, Praha 3 - 130 00
 IČ: 24767066, DIČ: CZ24767066, E-mail: info@projekting.cz
 registrovaná u Městského soudu v Praze - Oddíl C, vložka 167863

SCHVÁLIL	Daniel Pašek	FORMÁT	A2
ZPRACOVAL	Adam Bajer	MĚŘÍTKO	1:500
ZAKÁZKOVÉ ČÍSLO	3168/2023	STUPEŇ	pro územní řízení
ZAK. Č. OBJEDNATELE	1154980	DATUM	červenec 2023
NÁZEV AKCE	1154980 - ÚR Praha 7, Bubenská, Janovského, Šternberkova a okolí (trasa vektor 4)	MÍSTO STAVBY	Praha 7 - k.ú. Holešovice

NÁZEV VÝKRESU Situace úložné trasy - 4. část

VÝKRES ČÍSLO 4

navazuje výkres č. 5



navazuje výkres č. 3

č.p. 1450

č.p. 1449
1440/1

č.p. 1448
1441

č.p. 1447
1442/1

SCHNIRCHOVA

č.p. 661, 682, 663
1446/4

č.p. 297
1445

č.p. 404
1444

2259
HLAVNÍ MĚSTO PRAHA

2257
HLAVNÍ MĚSTO PRAHA

SCHNIRCHOVA

2257

č.p. 1352
1399

č.p. 1353
1398

č.p. 1354
1397

č.p. 199
1394

č.p. 198
1395

č.p. 197

č.p. 198
1395

č.p. 197

podvrt vozovky

listnatý obvod - 43cm

č.p. 207
1385

č.p. 209
1384

č.p. 259
1383

č.p. 1513
1386/1

č.p. 1515
1386/2

č.p. 1361
1387

č.p. 1355
1393

č.p. 1356
1392

č.p. 1357
1391

č.p. 1358
1390

č.p. 1359
1389

č.p. 207
1385

č.p. 209
1384

č.p. 259
1383

č.p. 1513
1386/1

č.p. 1515
1386/2

č.p. 1361
1387

č.p. 1355
1393

č.p. 1356
1392

č.p. 1357
1391

č.p. 1358
1390

č.p. 1359
1389

U SMALTOVNÝ

2264
HLAVNÍ MĚSTO PRAHA

číslová jáma
1,5m x 1m

podvrt vozovky

startovací jáma
2,5m x 1,5m

2258
HLAVNÍ MĚSTO PRAHA

U SMALTOVNÝ

listnatý obvod - 72cm

listnatý obvod - 46cm

listnatý obvod - 220cm

listnatý obvod - 190cm

VELETRŽNÍ

č.p. 246
1382

č.p. 245
1378

č.p. 416
1377

č.p. 580
1373

č.p. 579
1372

č.p. 578
1369

podvrt vozovky

č.p. 1334

č.p. 1334

1450

1449

č.p. 1335
1448

VELETRŽNÍ

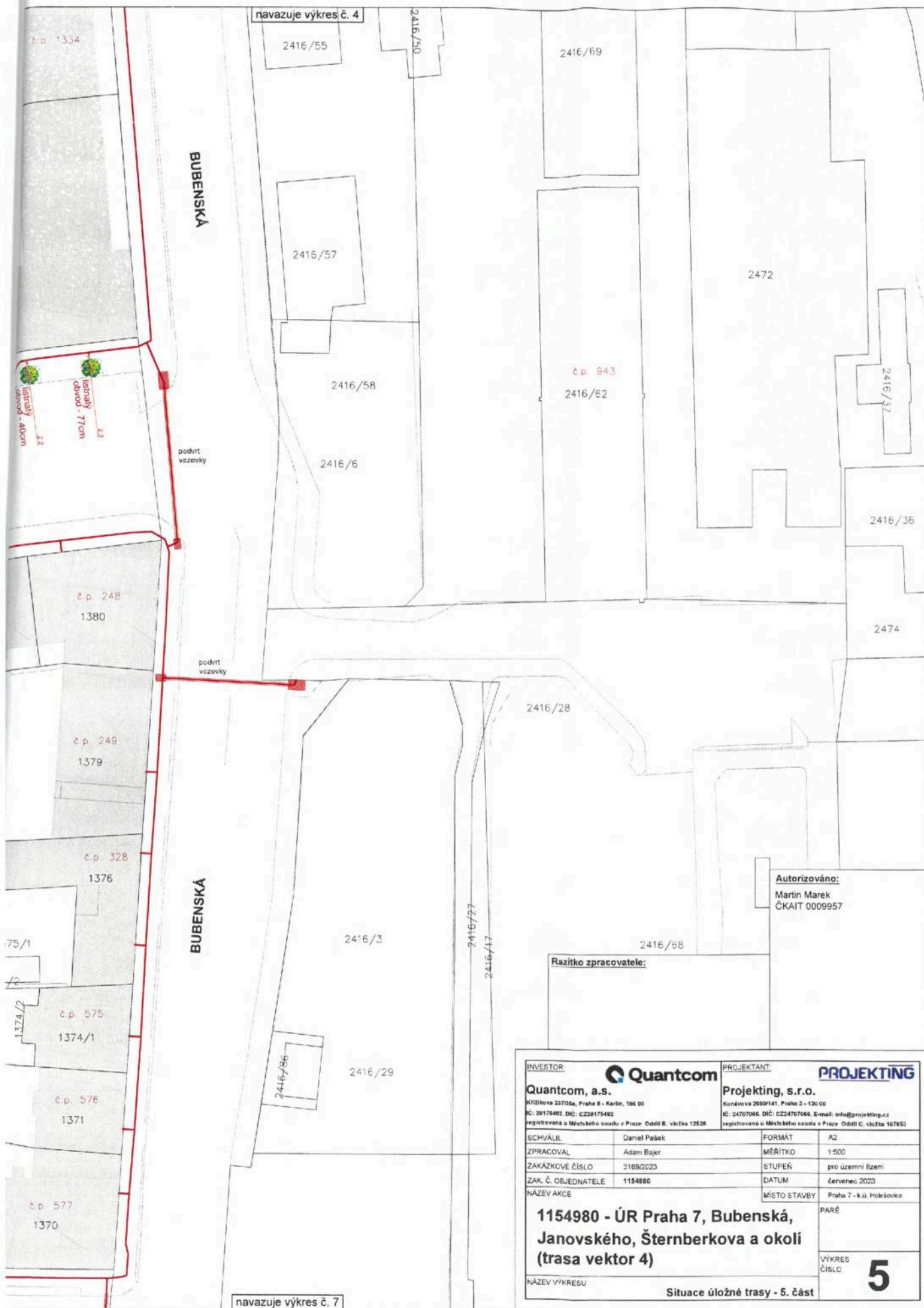

navazuje výkres č. 4

navazuje výkres č. 7

Autorizováno:
Martin Marek
ČKAIT 0009957

Razítko zpracovatele:

INVESTOR: Quantcom, a.s. Křizkova 2270/6a, Praha 8 - Karlin, 106 00 IČ: 26176492, DIČ: CZ26176492 registrovaná u Městského soudu v Praze - Oddíl B, vložka 12626		PROJEKTANT: PROJEKTING Koněvova 2669/141, Praha 3 - 130 00 IČ: 24767066, DIČ: CZ24767066, E-mail: info@projektimg.cz registrovaná u Městského soudu v Praze - Oddíl C, vložka 167653	
SCHVÁLIL	Daniel Pošek	FORMÁT	A2
ZPRACOVAL	Adam Bajer	MĚŘÍTKO	1:500
ZAKÁZKOVÉ ČÍSLO	31692023	STUPEŇ	pro územní řízení
ZAK. Č. OBJEDNATELE	1154980	DATUM	červenec 2023
NÁZEV AKCE		MÍSTO STAVBY	Praha 7 - k.ú. Holešovice
1154980 - ÚR Praha 7, Bubenská, Janovského, Šternberkova a okolí (trasa vektor 4)			PARÉ
NÁZEV VÝKRESU	Situace úložné trasy - 5. část		VÝKRES ČÍSLO 5



ŠTERNBERKOVA

HEŘMANOVA

JANOVSKÉHO

HEŘMANOVA

DUKELSKÝCH HRDINŮ

navazuje výkres č. 3

č.p. 1252
1348

č.p. 1251
1347

č.p. 1087
1344

č.p. 1088

č.p. 1119
1307

č.p. 1118
1317

č.p. 447
1340

č.p. 574
1341

č.p. 439
1342/1

č.p. 408
1343

č.p. 967
1318

č.p. 446
1339/1

1339/6

1339/5

1342/3

č.p. 829
1330

č.p. 988
1329

č.p. 766
1338

1336

1333

č.p. 562
1331

č.p. 563
1332

č.p. 989
1328

č.p. 573
1337

č.p. 522
1335

č.p. 407
1334

č.p. 563

č.p. 972

č.p. 971
1327

č.p. 530

č.p. 696
1672/1

č.p. 718
1671

1672/2

č.p. 695
1673

1674

listnatý obvod - 73cm

listnatý obvod - 150cm

listnatý obvod - 127cm

listnatý obvod - 120cm

listnatý obvod - 65cm

listnatý obvod - 82cm

listnatý obvod - 92cm

2252
HLAVNÍ MĚSTO PRAHA

2249
HLAVNÍ MĚSTO PRAHA

příslušný obvod

podbití vozovky

příslušný obvod

podbití vozovky

příslušný obvod

podbití vozovky

příslušný obvod

podbití vozovky

2243

ELSKÝCH HRDINŮ



INVESTOR	Quantcom	PROJEKTANT	PROJEKTING
Quantcom, a.s.	Projekting, s.r.o.	Projekting, s.r.o.	Projekting, s.r.o.
Křehovice 237394, Praha 8 - Karlín, 186 00	Koblovská 2409/10, Praha 3 - 130 00	Koblovská 2409/10, Praha 3 - 130 00	Koblovská 2409/10, Praha 3 - 130 00
IČ: 28715482, DIČ: CZ28715482	IČ: 2477064, DIČ: CZ2477064, E-mail: info@projekting.cz	IČ: 2477064, DIČ: CZ2477064, E-mail: info@projekting.cz	IČ: 2477064, DIČ: CZ2477064, E-mail: info@projekting.cz
Registrována u Městského soudu v Praze, Oddíl B, vložka 1329	Registrována u Městského soudu v Praze, Oddíl B, vložka 1329	Registrována u Městského soudu v Praze, Oddíl C, vložka 15162	Registrována u Městského soudu v Praze, Oddíl C, vložka 15162
SCHEJBL	Danařil Pásek	FORMÁT	A2
ZPRACOVAL	Adam Bayer	MĚRITKO	1:500
ZNAČKOVÉ ČÍSLO	3169/2023	STUPEŇ	pro územní řízení
ZAK. Č. OBJEDNATELE	1154880	DATUM	červenec 2023
NAZEV PRCE		MÍSTO STAVBY	Praha 7 - k.u. Hlubočeka
		PARÉ	
1154980 - ÚR Praha 7, Bubenská, Janovského, Šternberkova a okolí (trasa vektor 4)			6
NÁZEV VYKRESU			Situace úložné trasy - 6. část

Autorizováno:
Martin Marek
ČKAIT 0009957

Razítko zpracovatele:

2185.7
HLAVNI MESTO PRAHA

22.48
HLAVNI MESTO PRAHA

22.44
HLAVNI MESTO PRAHA

navazuje výkres č.
1308
1312
1315

JANOVSKÉHO

PPLK. SOCHORA

PPLK. SOCHORA

DUKELSKYCH HRDINU

STROSSMAYEROVO NAM.

č.p. 176
1677
č.p. 694
1675

č.p. 693
1684

č.p. 692
1685

č.p. 691
1686/1

č.p. 973
1324
č.p. 983
1323
č.p. 984
1322
č.p. 985
1321

č.p. 974
1276
č.p. 975
1274
č.p. 976
1273

č.p. 977
1282
č.p. 978
1283

č.p. 979
1280
č.p. 980
1279

č.p. 981
1278
č.p. 982
1277

č.p. 990
1285/1

č.p. 1116
1314
č.p. 1124
1313
č.p. 1123
1311

č.p. 1117
1316
č.p. 1124
1313

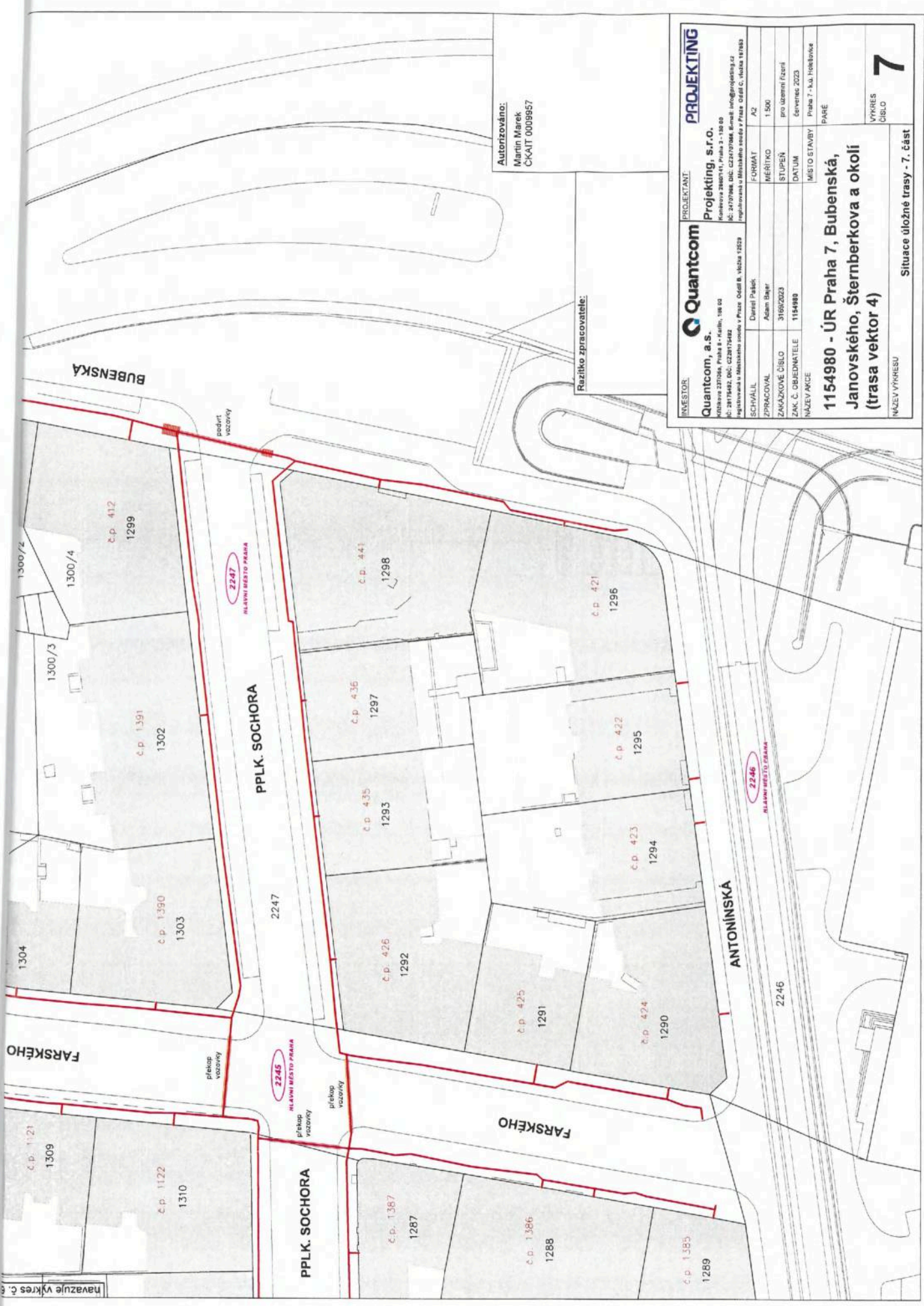

Autorizováno:
 Martin Marek
 ČKAIT 0009857

Razítko zpracovatele:

INVESTOR	PROJEKTANT	PROJEKTING
Quantcom, a.s.	Projekting, s.r.o.	
Kobulevská 2370/6a, Praha 8 - Kačín, 156 03 IČ: 28175422, DIČ: CZ28175422 zapsaná v Městském soudu v Praze, oddíl B, vložka 12529	Kobulevská 2380/14, Praha 3 - 130 00 IČ: 24797968, DIČ: CZ24797968, E-mail: info@projekting.cz zapsaná v Městském soudu v Praze, oddíl C, vložka 17484	
SCHVÁLIL	FORMÁT	A2
ZPRACOVAL	MĚŘÍTKO	1:500
Danišil Pašák	STUPEŇ	pro územní řešení
Adam Šaier	DATUM	červenec 2023
3165/2023	MÍSTO STAVBY	Praha 7 - Ľuběchovice
ZNAKOVÉ ČÍSLO	PAGE	
ZAK. Č. OBJEDNATELE		
1154980		
NAZEV AKCE		
1154980 - ÚR Praha 7, Bubenská, Janovského, Šternberkova a okolí (trasa vektor 4)		
NAZEV VÝKRESU		
Situace úložné trasy - 7. část		
VÝKRES ČÍSLO		7

LEGENDA:

nová úložná trasa

Quantcom, a.s. -

stáv. síť Quantcom, a.s. -

sítě Veolia - PVK, a.s. -

sítě a kabelovod CETIN a.s. -

sítě Praž. plyn. distribuce, a.s. -

sítě PRE distribuce, a.s. - NN

VN / VVN

OPTO

SDK

sítě Praž. Teplárenská -

sítě Veřejné osvětlení -

sítě Ministerstvo vnitra ČR -

sítě Dopravní podnik hl.m.Prahy -

sítě Cabel Media, s.r.o. -

sítě Site1, s.r.o. -

sítě SUPTel a.s. -

sítě České Radiokomunikace, a.s. -

sítě Telco Pro Services, a.s. -

sítě T-Mobile Czech Republic, a.s. -

sítě NETPROSYS, s.r.o. -

sítě CentroNet, a.s. -

sítě Vodafone CR, a.s. -

sítě Telia Sonera Int. Car., a.s. -

sítě ČD Telematika, a.s. -

sítě GasNet, s.r.o. -

sítě TSK řídicí systémy -

sítě OPTILINE -

sítě NET4GAS -

místo napojení na stávající trasu



ŘEZ
trasa pod vozovkou

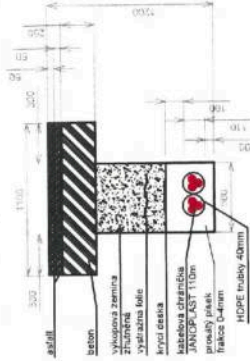

ŘEZ
trasa pod chodníkem

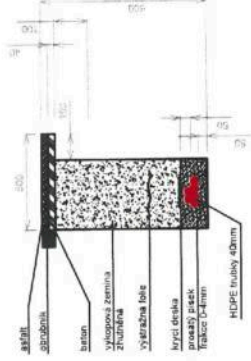

ŘEZ
trasa ve volném terénu

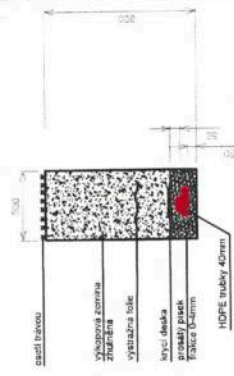

INVESTOR:



Quantcom, a.s.

Křižkova 237/35a, Praha 8 - Karlín, 186 00
 IČ: 28176492, DIČ: CZ28176492
 registrovaná u Městského soudu v Praze Oddíl B, vložka 12529

PROJEKTANT:



Projekt, s.r.o.

Kontěvova 2680/141, Praha 3 - 130 00
 IČ: 24707066, DIČ: CZ24707066, E-mail: info@projekt.cz
 registrovaná u Městského soudu v Praze Oddíl C, vložka 167653

SCHVÁLIL	Daniel Pašek	FORMÁT	A3
ZPRACOVAL	Adam Bejler	MÉRÍTKO	---
ZAKÁZKOVÉ ČÍSLO	3169/2023	STUPEŇ	pro územní řízení
ZAK. Č. OBJEDNATELE	1154980	DATUM	červenec 2023
NÁZEV AKCE	MÍSTO STAVBY Praha 7 - k.ú. Holešovice		

**1154980 - ÚR Praha 7, Bubenská,
 Janovského, Šternberkova a okolí
 (trasa vektor 4)**

PARÉ

VÝKRES
 ČÍSLO

Leg

NÁZEV VÝKRESU

Legenda