

Číslo smlouvy objednatele: 126/2023

Číslo smlouvy zhotovitele:

DODATEK č. 1 SMLOUVY O DÍLO

uzavřená podle § 2586 a násl. zákona č. 89/2012 Sb., občanský zákoník, v platném znění, (dále jen „občanský zákoník“) na základě výsledku zadávacího řízení podle § 31 zákona č. 134/2016 Sb., o zadávání veřejných zakázek, ve znění pozdějších předpisů (dále jen „smlouva“)

Článek I.

Smluvní strany

Česká republika – Ministerstvo vnitra

Sídlo: Nad Štolou 936/3, 170 34 Praha 7
Kontaktní adresa: Ministerstvo vnitra – generální ředitelství Hasičského záchranného sboru ČR (dále „MV – GR HZS ČR“),
Kloknerova 26, pošt. přihrádka 69, 148 01, Praha 414
IČO: 00007064
DIČ: neplátce
Bankovní spojení: ČNB Praha 1
Číslo účtu: 8908-881/0710
Zastoupená: brig. gen. Mgr. Slavomírem Bellem, MSc. MBA,
náměstkem generálního ředitele HZS ČR

Osoba oprávněná jednat ve věcech realizace stavby
za MV – GR HZS ČR:

E-mail:

Telefon:

za SOZ HZS ČR:

E-mail:

Telefon:

ID datové schránky: 84taiur

(dále jen „objednatel“)

a

Tojapa s.r.o.

Sídlo: Lidická 700/19, 602 00 Brno 2

IČO: 08932000

DIČ: CZ08932000

Zastoupená:

Bankovní spojení:

Číslo účtu:

Osoba oprávněná jednat ve věcech technických a realizace stavby:

E-mail:

Telefon:

zapsaná v obchodním rejstříku KS v Brně C116223

ID datové schránky: bvqrfqm

(dále jen „zhotovitel“)

Dále též i jako „smluvní strany“.

Článek II.

Tento dodatek se týká díla: realizace akce pod názvem „**SOZ HZS ČR sklad Skuteč – rekonstrukce střešního pláště budovy č. 3**“ v areálu MV GŘ HZS, SOZ HZS ČR sklad ve Skutči, na adrese Vítězslava Nováka 993, 539 73 Skuteč, na p.č.st.. 1684 v k.ú. Skuteč.

Po vzájemné dohodě smluvních stran a zcela v souladu s bodem 10 článku XIV. smlouvy se předmětná smlouva o dílo č. objednatele 126/2023 upravuje následně.

Článek III.

Předmět smlouvy

Předmět smlouvy se mění a rozšiřuje o práce nad rámec smlouvy, jejichž rozsah je podrobně specifikován odsouhlasenými změnovými listy s položkovými rozpočty, které jsou součástí tohoto dodatku smlouvy o dílo jako jeho příloha.

Článek IV.

Cena díla a platební podmínky

1. Z důvodu změn předmětu smlouvy dle čl. III. tohoto dodatku smlouvy o dílo se cena za předmět plnění mění takto:

Cena dodatečných stavebních prací a méněprací dle tohoto dodatku smlouvy celkem bez DPH	- 32.551,71 Kč
<u>DPH (21%)</u>	<u>- 6.835,86 Kč</u>
Celkem	- 39.387,57 Kč

Cena méněprací dle tohoto dodatku smlouvy celkem vč. DPH 39.387,57 Kč

Nová cena díla po tomto dodatku smlouvy:

Cena prací celkem bez DPH	5.363.284,29 Kč
<u>DPH (21%)</u>	<u>1.126.289,70 Kč</u>
Celkem	6.489.573,99 Kč

Cena prací celkem vč. DPH 6.489.573,99 Kč

(slovy: šestmilionůčtyřistaosmdesátdevěttisícpětsetšedesát tři korun + 0,99).

Článek V.

Závěrečná ustanovení

1. Tento DODATEK č. 1 nabývá účinnosti dnem jeho uveřejnění v registru smluv v souladu se zákonem č. 340/2015 Sb., o zvláštních podmínkách účinnosti některých smluv, uveřejňování těchto smluv a o registru smluv (zákon o registru smluv), ve znění pozdějších předpisů. Zhotovitel bez jakýchkoliv výhrad souhlasí se zveřejněním své identifikace a dalších údajů uvedených v DODATKU č. 1 v registru smluv, na profilu zadavatele a jeho webových stránkách. Osobní údaje smluvních stran před odesláním budou anonymizovány v souladu se zákonem č. 110/2019 Sb., o zpracování osobních údajů. Zveřejnění tohoto DODATKU č. 1 zajistí objednatel.
2. Ostatní ujednání smlouvy o dílo zůstávají nezměněny, pokud nejsou dotčeny tímto dodatkem.
3. Tento dodatek smlouvy je vyhotoven v elektronické podobě. Smluvní strana podepisující tento dodatek jako druhá v pořadí je povinna prokazatelně doručit podepsaný dodatek druhé smluvní straně.

4. Nedílnou součástí tohoto dodatku smlouvy je níže uvedena příloha:
a) Změnové listy č.1 a č.2 včetně položkových rozpočtů

V Praze dne, viz el. podpis

Za objednatele:



orig. gen. mgr. Slavomir Ben, MSc. MBA

náměstek generálního ředitele HZS ČR

V Brně dne, viz el. podpis

Za zhotovitele:



jednatel společnosti

Změnový list číslo**1****Identifikace akce**

Název akce:	SOZ HZS ČR sklad Skuteč - rekonstrukce střešního pláště budovy č. 3
Číslo akce SMVS:	114V26100 2094
Objednatel:	Ministerstvo vnitra - generální ředitelství Hasičského záchranného sboru ČR, Kloknerova 2295/26, 148 01 Praha 414
Zhotovitel:	Tojapa, s. r. o., Lidická 700/19, 602 00 Brno 2
Projektant:	

Předmět změnového listu

Střešní plášť a atika části budovy č. 3 - sklad Skuteč

Část díla dotčená změnovým listem

Střešní plášť a atika části budovy č. 3 - sklad Skuteč

Popis změny, popis technického řešení**Původní řešení dle smluvní (tendrové) dokumentace :**

1. střešní plášť se měl odbourat až na nosnou konstrukci střechy - panely spiroll.
2. podkladní beton pod atikou se bourat neměl.

Nové řešení :

1. bourají se pouze vrstvy: kačírek, střešní folie, geotextilie , zemní folie PVC a geotextilie - dle PD ke ZL č. 1.
2. podkladní beton pod atikou byl vypourán a nahrazen ŽB věncem. Atika je zvýšena o jednu vrstvu tvárnic ztraceného bednění a doplněna o ztužující prvky.

Zdůvodnění změny :

1. vrstva na bázi kaučuku a další vrstvy jsou v pořádku a není je třeba bourat.
2. podkladní beton po atikou bylo nutno odstranit, protože byl nesoudržný. Byl nahrazen ŽB věncem. Pro dodržení projektované výšky atiky musela být atika zvýšena o jednu vrstvu tvárnic ztraceného bednění a pro zajištění stability musela být doplněna o ztužující prvky.

Vliv změny na výkresovou dokumentaci :

Změny jsou zakresleny v PD ke ZL č. 1.

Záznamy o změně ve stavebním deníku a zápisech z KD:

Kontrolní den č. 1 - bod a) ze dne 20.7.2023, KD č. 5 body 2/1, 2/1 z 5.10.2023

Předpokládaný vliv na termín, kvalitu, cenu díla :

Vliv na termín: Ne

Vliv na kvalitu: Nemá vliv na kvalitu.

Vliv na cenu:

Přípočty k ceně díla bez DPH:	1.407.077,02
Odpočty z ceny díla bez DPH:	1.439.628,73
Celkový vliv na změnu ceny díla bez DPH:	32 551,71 Kč

Za zhotovitele:	Za projektanta:	Za objednatele:

Úplnost změnového listu zkontroloval:



REKAPITULACE STAVBY

Kód: 15082023
Stavba: ZL Skuteč - rekonstrukce střechy

KSO:		CC-CZ:	
Místo:		Datum:	15. 8. 2023
Zadavatel:		IČ:	
		DIČ:	
Zhotovitel:		IČ:	
		DIČ:	
Projektant:		IČ:	
		DIČ:	
Zpracovatel:		IČ:	
		DIČ:	
Poznámka:			

Cena bez DPH -32 551,71

	Sazba daně	Základ daně	Výše daně
DPH základní	21,00%	-32 551,71	-6 835,86
snížená	15,00%	0,00	0,00

Cena s DPH v CZK -39 387,57

Projektant Zpracovatel

Datum a podpis: Razítko Datum a podpis: Razítko

Objednavatel Zhotovitel

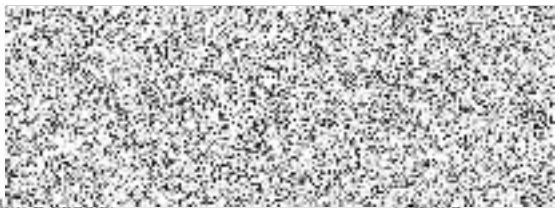

Datum a podpis: Razítko Datum a podpis: Razítko

REKAPITULACE OBJEKTŮ STAVBY A SOUPISŮ PRACÍ

Kód: 15082023

Stavba: ZL Skuteč - rekonstrukce střechy

Místo: Datum: 15. 8. 2023

Zadavatel: Projektant:

Zhotovitel: Zpracovatel:

Kód	Popis	Cena bez DPH [CZK]	Cena s DPH [CZK]
Náklady z rozpočtů		-32 551,71	-39 387,57
01	Měněpráce	-1 439 628,73	-1 741 950,76
02	Vícepráce	1 407 077,02	1 702 563,19

KRYCÍ LIST SOUPISU PRACÍ

Stavba:

ZL Skuteč - rekonstrukce střechy

Objekt:

01 - Méněpráce

KSO:

Místo:

CC-CZ:

Datum: 15. 8. 2023

Zadavatel:

IČ:

DIČ:

Zhotovitel:

IČ:

DIČ:

Projektant:

IČ:

DIČ:

Zpracovatel:

IČ:

DIČ:

Poznámka:

Cena bez DPH

-1 439 628,73

	Základ daně	Sazba daně	Výše daně
DPH základní	-1 439 628,73	21,00%	-302 322,03
DPH snížená	0,00	15,00%	0,00

Cena s DPH

v CZK

-1 741 950,76

Projektant

Zpracovatel

Datum a podpis:

Razítko

Datum a podpis:

Razítko

Objednavatel

Zhotovitel

Datum a podpis:

Razítko

Datum a podpis:

Razítko

REKAPITULACE ČLENĚNÍ SOUPISU PRACÍ

Stavba:

ZL Skuteč - rekonstrukce střechy

Objekt:

01 - Méněpráce

Místo:

Datum: 15. 8. 2023

Zadavatel:

Projektant:

Zhotovitel:

Zpracovatel:

Kód dílu - Popis

Cena celkem [CZK]

Náklady ze soupisu prací	-1 439 628,73
HSV - Práce a dodávky HSV	-271 921,95
9 - Ostatní konstrukce a práce, bourání	-95 911,20
997 - Přesun sutě	-176 010,75
PSV - Práce a dodávky PSV	-1 167 706,78
712 - Povlakové krytiny	-403 973,11
713 - Izolace tepelné	-763 733,67

SOUPIS PRACÍ

Stavba:

ZL Skuteč - rekonstrukce střechy

Objekt:

01 - Méněpráce

Místo:

Datum: 15. 8. 2023

Zadavatel:

Projektant:

Zhotovitel:

Zpracovatel:

PČ	Typ	Kód	Popis	MJ	Množství	J.cena [CZK]	Cena celkem [CZK]	Cenová soustava
Náklady soupisu celkem							-1 439 628,73	
D	HSV		Práce a dodávky HSV				-271 921,95	
D	9		Ostatní konstrukce a práce, bourání				-95 911,20	
40	K	965045113	Bourání potěrů cementových nebo pískocementových tl do 50 mm pl přes 4 m2	m2	-1 370,160	70,00	-95 911,20	dle SOD
D	997		Přesun sutě				-176 010,75	
45	K	997006002	Třídění stavebního odpadu na jednotlivé druhy	t	-128,475	10,00	-1 284,75	dle SOD
46	K	997013111	Vnitrostaveništní doprava suti a vybouraných hmot pro budovy v do 6 m s použitím mechanizace	t	-128,475	250,00	-32 118,75	dle SOD
47	K	997013501	Odvoz suti a vybouraných hmot na skládku nebo meziskládku do 1 km se složením	t	-128,475	230,00	-29 549,25	dle SOD
48	K	997013509	Příplatek k odvozu suti a vybouraných hmot na skládku ZKD 1 km přes 1 km	t	-2 441,025	20,00	-48 820,50	dle SOD
	VV		-128,475*19 *Přepočtené koeficientem množství		-2 441,025			
49	K	997013631	Poplatek za uložení na skládce (skládkovné) stavebního odpadu směsného	t	-128,475	500,00	-64 237,50	dle SOD
	P		<i>Poznámka k položce: v případě že se při realizaci zjistí jiný druh odpadu, bude po odsouhlasení účtováno dle skutečnosti</i>					
D	PSV		Práce a dodávky PSV				-1 167 706,78	
D	712		Povlakové krytiny				-403 973,11	
52	K	712300843	Odstranění povlakové krytiny střech do 10° od zbytkového asfaltového pásu odsekáním	m2	-1 381,578	17,00	-23 486,83	dle SOD
58	K	712341559	Provedení povlakové krytiny střech do 10° pásy NAIP přitavením v plné ploše	m2	-1 426,220	20,00	-28 524,40	dle SOD
59	M	62856011	<i>pás asfaltový natavitelný modifikovaný SBS tl 4,0mm s vložkou z hliníkové fólie, hliníkové fólie s textilií a spalitelnou PE fólií nebo jemnozrnným minerálním posypem na horním povrchu</i>	m2	-1 782,775	165,00	-294 157,88	dle SOD
68	K	998712101	Přesun hmot tonážní tonážní pro krytiny povlakové v objektech v do 6 m	t	-9,634	6 000,00	-57 804,00	dle SOD
D	713		Izolace tepelné				-763 733,67	
71	K	713140841	Odstranění tepelné izolace střech nadstřešní připevněné z polystyrenu suchého tl do 100 mm	m2	-1 370,160	20,00	-27 403,20	dle SOD
73	M	28375909	<i>deska EPS 150 pro konstrukce s vysokým zatížením λ=0,035 tl 50mm</i>	m2	-1 507,176	95,00	-143 181,72	dle SOD
	VV		1370,16*1,1		1 507,176			
	VV		1507,176*-1 *Přepočtené koeficientem množství		-1 507,176			
74	K	713141223	Přikotvení tepelné izolace šrouby do betonu pro izolaci tl přes 60 do 100 mm	m2	-1 370,160	150,00	-205 524,00	dle SOD
	VV		1370,16*-1 *Přepočtené koeficientem množství		-1 370,160			
75	K	713141336	Montáž izolace tepelné střech plochých lepené za studena nízkoexpanzní (PUR) pěnou, spádová vrstva	m2	-685,000	150,00	-102 750,00	dle SOD
	VV		* odpočet části střechy - na zbylé části budou spádové klíny - bude upřesněno na stavbě					
	VV		-1370/2		-685,000			
	VV		Součet		-685,000			
76	M	28376142	<i>klín izolační EPS 150 spád do 5%</i>	m3	-110,285	2 350,00	-259 169,75	dle SOD
	VV		*izolace tl 20-240					
	VV		-685*0,14*1,15		-110,285			
	VV		Součet		-110,285			
80	K	998713101	Přesun hmot tonážní pro izolace tepelné v objektech v do 6 m	t	-5,141	5 000,00	-25 705,00	dle SOD

KRYCÍ LIST SOUPISU PRACÍ

Stavba:

ZL Skuteč - rekonstrukce střechy

Objekt:

02 - Vícepráce

KSO:

Místo:

Zadavatel:

Zhotovitel:

Projektant:

Zpracovatel:

Poznámka:

CC-CZ:

Datum: 15. 8. 2023

IČ:

DIČ:

IČ:

DIČ:

IČ:

DIČ:

IČ:

DIČ:

Cena bez DPH

1 407 077,02

	Základ daně	Sazba daně	Výše daně
DPH základní	1 407 077,02	21,00%	295 486,17
DPH snížená	0,00	15,00%	0,00

Cena s DPH

v CZK

1 702 563,19

Projektant

Zpracovatel

Datum a podpis:

Razítko

Datum a podpis:

Razítko

Objednavatel

Zhotovitel

Datum a podpis:

Razítko

Datum a podpis:

Razítko

REKAPITULACE ČLENĚNÍ SOUPISU PRACÍ

Stavba:

ZL Skuteč - rekonstrukce střechy

Objekt:

02 - Vícepráce

Místo:

Datum: 15. 8. 2023

Zadavatel:

Projektant:

Zhotovitel:

Zpracovatel:

Kód dílu - Popis

Cena celkem [CZK]

Náklady ze soupisu prací	1 407 077,02
HSV - Práce a dodávky HSV	423 607,00
3 - Svislé a kompletní konstrukce	31 707,90
4 - Vodorovné konstrukce	121 456,50
6 - Úpravy povrchů, podlahy a osazování výplní	107 208,75
9 - Ostatní konstrukce a práce, bourání	89 454,60
997 - Přesun sutě	39 709,45
998 - Přesun hmot	34 069,80
PSV - Práce a dodávky PSV	953 470,02
712 - Povlakové krytiny	18 674,00
713 - Izolace tepelné	918 896,02
721 - Zdravotechnika - vnitřní kanalizace	12 900,00
767 - Konstrukce zámečnické	3 000,00
VRN - Vedlejší rozpočtové náklady	30 000,00

SOUPIS PRACÍ

Stavba:

ZL Skuteč - rekonstrukce střechy

Objekt:

02 - Vícepráce

Místo:

Datum: 15. 8. 2023

Zadavatel:

Projektant:

Zhotovitel:

Zpracovatel:

PČ	Typ	Kód	Popis	MJ	Množství	J.cena [CZK]	Cena celkem [CZK]	Cenová soustava
----	-----	-----	-------	----	----------	--------------	-------------------	-----------------

Náklady soupisu celkem

1 407 077,02

D	HSV		Práce a dodávky HSV				423 607,00	
D	3		Svislé a kompletní konstrukce				31 707,90	
1	K	311113133	Nosná zeď tl přes 200 do 250 mm z hladkých tváric ztraceného bednění včetně výplně z betonu tř. C 16/20	m2	19,080	1 150,00	21 942,00	dle SOD
	vv		" navýšená atika (18*2+76,2)*0,15		16,830			
	vv		" nová žebra 0,75*0,75*4		2,250			
	vv		Součet		19,080			
2	K	311113133R	Seřiznutí atiky na požadovanou výšku	m	115,200	10,00	1 152,00	CS vlastní
	vv		" navýšená atika (18*2+76,2+0,75*4)		115,200			
3	K	311361821	Výztuž nosných zdí betonářskou ocelí 10 505	t	0,153	56 300,00	8 613,90	dle SOD
	vv		19,08*8/1000		0,153			
D	4		Vodorovné konstrukce				121 456,50	
4	K	417321414	Ztužující pásy a věnce ze ŽB tř. C 20/25 (18*2+76,2)*0,25*0,5	m3	14,025	3 500,00	49 087,50	CS ÚRS 2023 01
	vv				14,025			
5	K	417351115	Zřízení bednění ztužujících věnců (18*2+76,2)*0,5*2	m2	112,200	200,00	22 440,00	CS ÚRS 2023 01
	vv				112,200			
6	K	417351116	Odstranění bednění ztužujících věnců	m2	112,200	70,00	7 854,00	CS ÚRS 2023 01
7	K	417361821	Výztuž ztužujících pásů a věnců betonářskou ocelí 10 505	t	1,683	25 000,00	42 075,00	CS ÚRS 2023 01
	vv		14,025*120/1000		1,683			
D	6		Úpravy povrchů, podlahy a osazování výplní				107 208,75	
8	K	622131101	Cementový postřik vnějších stěn nanášený celoplošně ručně	m2	100,650	100,00	10 065,00	dle SOD
9	K	622131111	Polymercementový spojovací můstek vnějších stěn nanášený ručně	m2	100,650	77,00	7 750,05	dle SOD
	vv		" na atiku (18*2+76,3)*0,5		56,150			
	vv		44,5 " doplňení ploch omítky		44,500			
	vv		Součet		100,650			
10	K	622131121	Penetrační nátěr vnějších stěn nanášený ručně	m2	100,650	64,00	6 441,60	dle SOD
11	K	622321121	Vápenocementová omítka hladká jednovrstvá vnějších stěn nanášená ručně	m2	100,650	570,00	57 370,50	dle SOD
12	K	632450124	Výrovnávací cementový potěr tl přes 40 do 50 mm ze suchých směsí provedený v pásu (18*2+76,2)*0,3 * srovnání koruny zdova po odbourání	m2	33,660	760,00	25 581,60	CS ÚRS 2023 01
	vv				33,660			
D	9		Ostatní konstrukce a práce, bourání				89 454,60	
13	K	953961213	Kotvy chemickou patronou M 10 hl 110 mm do betonu, ŽB nebo kamene s vyvrtáním otvoru	kus	113,000	106,00	11 978,00	CS ÚRS 2023 01
	vv		" napojení do stáv zdva (18*2+76,2)/1,0		112,200			
	vv		Součet		112,200			
	vv		113		113,000			
14	K	953965124	Kotevní šroub pro chemické kotvy M 10 dl 300 mm	kus	113,000	113,00	12 769,00	CS ÚRS 2023 01
15	K	962032253	Bourání zdiva z tváric cementových na jakoukoli maltu do 1 m3	m3	5,610	1 960,00	10 995,60	CS ÚRS 2023 01
	vv		" obourání části zdiva pro založení nové atiky (18*2+76,2)*0,25*0,2		5,610			
	vv		Součet		5,610			
16	K	962033111	Bourání zdiva z tváric ztraceného bednění včetně výplně z betonu do 1 m3	m3	8,415	3 800,00	31 977,00	CS ÚRS 2023 01
	vv		" obourání části zdiva pro založení nové atiky (18*2+76,2)*0,25*0,3		8,415			
	vv		Součet		8,415			
17	K	977151111	Jádrové vrtý diamantovými korunkami do stavebních materiálů D do 35 mm	m	11,500	1 890,00	21 735,00	CS ÚRS 2023 01
D	997		Přesun sutě				39 709,45	
18	K	997006002	Třídění stavebního odpadu na jednotlivé druhy	t	28,985	10,00	289,85	dle SOD
19	K	997013111	Vnitrostaveništní doprava sutí a vybouraných hmot pro budovy v do 6 m s použitím mechanizace	t	28,985	250,00	7 246,25	dle SOD
20	K	997013501	Odvoz sutí a vybouraných hmot na skládku nebo meziskládku do 1 km se složením	t	28,985	230,00	6 666,55	dle SOD
21	K	997013509	Příplatek k odvozu sutí a vybouraných hmot na skládku ZKD 1 km přes 1 km	t	550,715	20,00	11 014,30	dle SOD
	vv		28,985*19 *Přepočtené koeficientem množství		550,715			
22	K	997013631	Poplatek za uložení na skládce (skládkovné) stavebního odpadu směsného	t	28,985	500,00	14 492,50	dle SOD

PČ	Typ	Kód	Popis	MJ	Množství	J.cena [CZK]	Cena celkem [CZK]	Cenová soustava
P			<i>Poznámka k položce: v případě že se při realizaci zjistí jiný druh odpadu, bude po odsouhlasení účtováno dle skutečnosti!</i>					
D	998		Přesun hmot				34 069,80	
23	K	998011001	Přesun hmot pro budovy zděné v do 6 m	t	113,566	300,00	34 069,80	dle SOD
D	PSV		Práce a dodávky PSV				953 470,02	
D	712		Povlakové krytiny				18 674,00	
24	K	712363545	Provedení povlak krytiny mechanicky kotvenou do betonu tl tl přes 200 do 240 mm krajní pole, budova v do 18 m	m2	20,000	350,00	7 000,00	dle SOD
VV			"dle v.č. D.1.1.3					
VV			20" nová atika		20,000			
VV			Součet		20,000			
25	M	28322012	<i>fólie hydroizolační střešní mPVC mechanicky kotvená tl 1,5mm šedá</i>	m2	24,000	230,00	5 520,00	dle SOD
P			<i>Poznámka k položce: dle specifikace PD</i>					
VV			20"1,2		24,000			
26	K	712391172	Provedení povlakové krytiny střech do 10° ochranné textilní vrstvy	m2	20,000	20,00	400,00	dle SOD
27	M	2615261000	Geotextilie 150 g/m2, šíře 2 m	m2	24,000	26,00	624,00	dle SOD
28	K	712391172R	Provizorní uděsnění a hydroizolace, sond, bodů roofix	ks	16,000	300,00	4 800,00	
29	K	998712101	Přesun hmot tonážní tonážní pro krytiny povlakové v objektech v do 6 m	t	0,055	6 000,00	330,00	dle SOD
D	713		Izolace tepelné				918 896,02	
30	M	28375991	<i>deska EPS 150 pro konstrukce s vysokým zatížením λ=0,035 tl 160mm</i>	m2	1 507,176	489,00	737 009,06	CS ÚRS 2023 01
VV			1370,16*1,1		1 507,176			
31	K	713141243	Přikotvení tepelné izolace šrouby do betonu pro izolaci tl přes 140 do 200 mm	m2	1 370,160	106,00	145 236,96	CS ÚRS 2023 01
32	K	998713101	Přesun hmot tonážní pro izolace tepelné v objektech v do 6 m	t	7,330	5 000,00	36 650,00	dle SOD
D	721		Zdravotechnika - vnitřní kanalizace				12 900,00	
33	K	721210824	Demontáž vpustí střešních DN do 150	kus	3,000	500,00	1 500,00	dle SOD
VV			3		3,000			
34	K	721233113R2	Dodávka a montáž střešního vtoku ozn A3 - kompletní provedení vč. přesunu hmot a stavebních přípomocí	kus	3,000	3 800,00	11 400,00	dle SOD
P			<i>Poznámka k položce: kompletní provedení vč. přesunu hmot a stavebních přípomocí</i>					
VV			3		3,000			
VV			Součet		3,000			
D	767		Konstrukce zámečnické				3 000,00	
35	K	767-R00	Úprava žebříku	kus	1,000	3 000,00	3 000,00	CS vlastní
D	VRN		Vedlejší rozpočtové náklady				30 000,00	
36	K	013294000	Úprava projektové části	Kč	1,000	15 000,00	15 000,00	CS ÚRS 2023 01
37	K	090001000	Ostatní náklady spojené se změnou dokumentace	Kč	1,000	15 000,00	15 000,00	CS ÚRS 2023 01

Změnový list číslo		2
Identifikace akce		
Název akce:	SOZ HZS ČR sklad Skuteč - rekonstrukce střešního pláště budovy č. 3	
Číslo akce SMVS:	114V26100 2094	
Objednatel:	Ministerstvo vnitra - generální ředitelství Hasičského záchranného sboru ČR, Kloknerova 2295/26, 148 01 Praha 414	
Zhotovitel:	Tojapa, s. r. o., Lidická 700/19, 602 00 Brno 2	
Projektant:	[redacted]	
Předmět změnového listu		
Povrchová úprava atiky části budovy č. 3 - sklad Skuteč		
Část díla dotčená změnovým listem		
Povrchová úprava atiky části budovy č. 3 - sklad Skuteč		
Popis změny, popis technického řešení		
Původní řešení dle smluvní (tendrové) dokumentace :		
Potažení povrchu atiky sklovláknitým pletivem, vápenocementová omítka + tenkovrstvá omítka		
Nové řešení :		
Montáž desek XPS tl. 20 mm potažených sklovláknitým pletivem a opatřených vápenocementovou omítkou a tenkovrstvou omítkou.		
Zdůvodnění změny :		
Po dokončení vyzdění atiky ve spojení se stávajícím povrchem nosných panelů spiroll je řešení omítky pomocí desek XPS vhodnější z důvodu minimalizace prasklin v budoucí fasádě.		
Vliv změny na výkresovou dokumentaci :		
Změny jsou zaznamenány v PD skutečného provedení stavby.		
Záznamy o změně ve stavebním deníku a zápisech z KD:		
Kontrolní den č. 5 - bod 4/2 ze dne 5.10.2023		
Předpokládaný vliv na termín, kvalitu, cenu díla :		
Vliv na termín: Ne		
Vliv na kvalitu: Nemá vliv na kvalitu.		
Vliv na cenu:		
Přípočty k ceně díla bez DPH:		89 312,19 Kč
Odpočty z ceny díla bez DPH:		89 312,19 Kč
Celkový vliv na změnu ceny díla bez DPH:		0,00 Kč
Za zhotovitele:	Za projektanta:	Za objednatele:
[redacted]	[redacted]	[redacted]
Úplnost změnového listu zkontroloval:		

Rekonstrukce střechy SOZ HZS ČR sklad Skuteč							
Změnový list č.2 - změna upravy přední atiky - místo omítní- systém polystyrénu + minerální omítka							
Odečet varianty omítní							
4	K	6211311 01	Cementový postřik vnějších pohledů nanášený celoplošně ručně	m2	-61,765	100,00 Kč	6 176,50 Kč
5	K	6211311 11	Polymercementový spojovací můstek vnějších pohledů nanášený ručně	m2	-61,765	77,00 Kč	4 755,91 Kč
6	K	6211311 21	Penetrační nátěr vnějších pohledů nanášený ručně	m2	-61,765	64,00 Kč	3 952,96 Kč
7	K	6211420 01	Potažení vnějších pohledů sklovláknitým pletivem vtačeným do tenkovrstvé hmoty	m2	-61,765	255,00 Kč	15 750,08 Kč
10	K	6213211 21	Vápenocementová omítka hladká jednovrstvá vnějších pohledů nanášená ručně	m2	-61,765	570,00 Kč	35 206,05 Kč
11	K	6213810 12	Tenkovrstvá minerální zatíraná (škrábaná) omítka zmitost 1,5 mm vnějších pohledů	m2	-61,765	380,00 Kč	23 470,70 Kč
							89 312,19 Kč
Připočet varianty e XPS							
69	K	7131311 41	Montáž izolace tepelné stěn a základů lepením celoplošně rohoží, pásů, dílců, desek	m2	62,000	150,00	9 300,00 Kč
70	M	2837645 6	deska XPS hrana polodrážková a hladký povrch 500kPa tl 20mm	m2	67,000	189,00	12 663,00 Kč
6	K	6211311 21	Penetrační nátěr vnějších pohledů nanášený ručně	m2	61,765	64,00	3 952,96 Kč
7	K	6211420 01	Potažení vnějších pohledů sklovláknitým pletivem vtačeným do tenkovrstvé hmoty	m2	61,765	255,00	15 750,08 Kč
11	K	6213810 12	Tenkovrstvá minerální zatíraná (škrábaná) omítka zmitost 1,5 mm vnějších pohledů	m2	61,765	380,00 Kč	23 470,70 Kč
10	K	6213211 21	Vápenocementová omítka hladká jednovrstvá vnějších pohledů nanášená ručně	m2	42,413	570,00 Kč	24 175,46 Kč
							89 312,19 Kč

