

Objednávka č. OI/1528/2023

OBJEDNATEL: Statutární město Ostrava Prokešovo náměstí 1803/8 702 00 Ostrava-Moravská Ostrava IČ: 00845451 DIČ: CZ00845451	DODAVATEL: NEXT Studio s.r.o. Záměstní 1155/27 710 00 Ostrava IČ: 08933481 DIČ: CZ08933481
--	---

PŘÍJEMCE (zasílací adresa): městský obvod Poruba Klimkovická 55/28 708 56 Ostrava-Poruba ISDS: xpkbv55 e-mail: posta@moporuba.cz	Bankovní spojení: Číslo účtu: / Banka: IBAN: BIC:
--	--

Na faktuře uvádějte vždy číslo objednávky, pokud nebude uvedeno, může být faktura vrácena zpět. Fakturu zašlete na adresu příjemce, v případě elektronické fakturace použijte datovou schránku nebo e-mail příjemce.

Objednáváme u Vás : Zpracování architektonické studie - revitalizace veřejného prostoru parc. 1525, k.ú. Poruba, Havlíčkovo nám., Ostrava-Poruba - podstavec a okolí plastiky Vertikála, dle cenové nabídky, která je přílohou objednávky. Zpracování studie bude probíhat ve spolupráci a s dohledem MgA Jakuba Gajdy, Ph.D., dědice autorských práv autora plastiky Vertikála, umístěného v řešeném území. Termín realizace: Zahájení prací - 18. 12. 2023. Předání díla - 31. 1. 2024. Financování bude z rozpočtu roku 2024.

Cena bez DPH v Kč	65 000,00
Cena celkem v Kč	78 650,00

Lhůta plnění: 31.01.2024

- Datum splatnosti faktury je stanoveno nejdříve na patnáctý den od data doručení včetně (razítko podatelny). Fakturu nám zašlete včetně příloh (dodací list). Datem splatnosti faktury se rozumí den odepsání příslušné částky z bankovního účtu.
- V případě, že dodavatel je plátcem DPH, se strany dohodly, že platba bude provedena na číslo účtu zveřejněné způsobem umožňujícím dálkový přístup podle § 96 zákona o DPH. Zároveň se bude jednat o účet vedený v tuzemsku. Pokud se stane zhotovitel nespolehlivým plátcem daně dle §106a zákona o DPH, je objednatel oprávněn uhradit zhotoviteli za zdanitelné plnění částku bez DPH a úhradu samotné DPH provést přímo na příslušný účet daného finančního úřadu dle § 109a zákona o DPH. Zaplacením částky ve výši daně na účet správce daně dodavatele a zaplacením ceny bez DPH dodavateli zaniká povinnost objednatele zaplatit kupní cenu včetně DPH v celém rozsahu.
- Pro akceptaci objednávky zašlete písemný souhlas na e-mailovou adresu vyřizujícího referenta uvedeného níže nebo jinak písemně do 10 dnů ode dne doručení objednávky, pokud není smluvně ujednáno jinak. V případě, že dodavatel takto neučiní, objednávka zaniká. Při plnění od 50 tis. Kč bez DPH dodavatel vzniká závazek poskytnout plnění dle objednávky po uveřejnění objednávky v registru smluv. Uveřejnění objednávky v registru smluv objednatel dodavateli písemně (e-mailem) oznámí v případě, že dodavatel nedisponuje datovou schránkou.

Vyřizuje: Hrbková Hana [redacted]
Tel/e-mail : 599480714, hana.hrbkova@moporuba.cz [redacted]

Statutární město Ostrava
obvod Poruba
Klimkovická 55/28
708 56 Ostrava-Poruba
IČ: 00845451 DIČ CZ00845451

OSTRAVA!!!

V Ostravě dne: 01.11.2023 Gajdušek Roman Ing., vedoucí odboru investičního

OSTRAVA!!!

CENOVÁ NABÍDKA

Dodavatel:

NEXT — STUDIO

Spojujeme architekturu s udržitelností

fakturační údaje:

Záměstní 1155/27, Slezská Ostrava
602 00 Ostrava,

IČ: **08933481**

DIČ: **CZ08933481**

kontakt:

next - studio.eu
lekes@next-studio.eu
+420 732 436 316

Investor:

Městský obvod Ostrava - Poruba

Klimkovická 55/28
708 56 Ostrava-Poruba

IČ: 00845451

DIČ: CZ00845451

Datum:

20.10.2023

Předmět CN:

Architektonická studie - revitalizace části veřejného prostoru
p.č. 1525, k.ú. Poruba

Lokalita:

Havlíčkovo náměstí, Poruba

podstavec a okolí plastiky Vertikála

Termín realizace

prosinec - leden 2023

Investice

předpokládaná výše investice není známa

HARMONOGRAM & CENOVÁ KALKULACE

1. týden

PŘÍPRAVA ZAKÁZKY

- formulace zadání a rozsahu
- analýza vstupních podkladů / historické fotografie
- dodatečné měření / umístění kopaných sond
- dokumentace současného stavu

2 - 4. týden

NÁVRH

- nové organizační schema prostor / návaznosti na okolí
- variantní řešení podstavce vertikály
- koncepce vodního prvku
- workshop s klientem + odsouhlasení návrhu / zapracování připomínek
- dokončení návrhu
- materiály / povrchy / barevnost
- okolí - zeleň, mobiliář
- osvětlení

5. týden

VÝSTUP

- současný stav - půdorys/pohledy 1:150 / 1:50
 - situace - návaznosti na okolí 1:500
 - axonometrie 1:150
 - půdorys 1:150
 - 1x typický řez 1:50
 - pohledy 1:50
 - 2 x venkovní vizualizace
 - technický popis / bilance
 - fyzický model
 - odhad investičních nákladů
 - specifikace navazujících /projektových/ fází
- součástí výstupu bude virtuální 3d prohlídka programu Enscape
- výstup bude odevzdán ve formě A3 (rozsah cca 20 stran) prezentace v PDF v digitální podobě a vytištěna ve 2 paré

Nabídková cena studie

65 000 Kč bez DPH

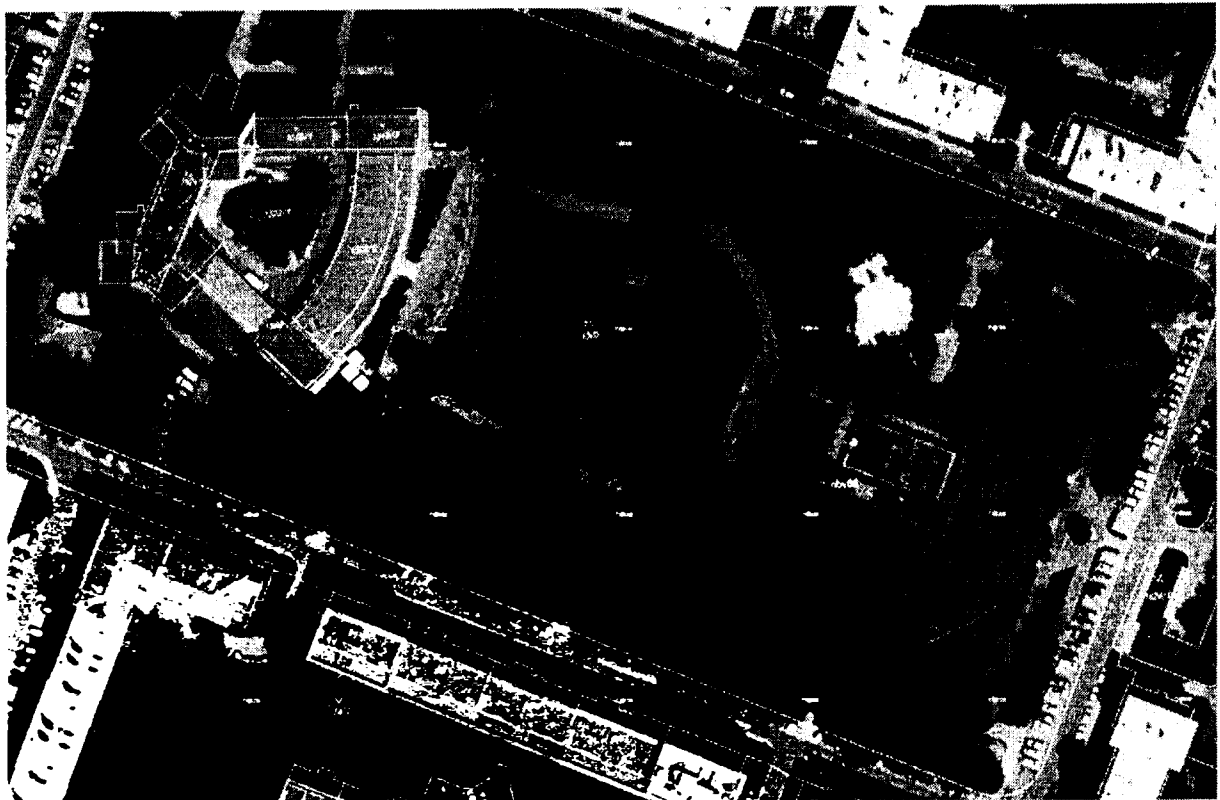

část řešeného prostoru

- Plány na zhotovení díla jsou pohyblivé při naplacení celkové výše úhrady, a díla je období částky na účet
- Veškeré ceny jsou uvedeny bez DPH
- Platnost cenové nabídky počíná dnem uzavření smlouvy, a to včetně možnosti odstávkového systému na dílo
- Poskytnutí materiálu použitého v této cenové nabídce určíme až po uzavření smlouvy, jeho množství dohodáme a může být poskytnováno dle platného obchodního zvyku