

Smlouva o zřízení služebnosti
uzavřená dle ust. § 1257 a násl. zákona č. 89/2012 Sb., občanský zákoník
ve znění pozdějších předpisů
a dle ust. § 104 odst. 3 zákona č. 127/2005 Sb., zákon o elektronických komunikacích
a o změně některých souvisejících zákonů, ve znění pozdějších předpisů

Čl. 1. Smluvní strany

1.1 Povinný

Název: Statutární město Brno
Sídlo: Dominikánské náměstí 196/1, Brno, PSČ 602 00
Zastoupený: JUDr. Markétou Vaňkovou, primátorkou
Podpisem smlouvy pověřen: Ing. Tomáš Pivec, MBA
vedoucí Odboru investičního Magistrátu města Brna
IČ: 44992785
DIČ: CZ44992785
Bankovní spojení: Česká spořitelna, a.s,
Olbrachtova 1929/62, 140 00 Praha 4,
Číslo účtu: 111422222/0800, variabilní symbol 5623063627

(dále jen povinný)

a

1.2 Oprávněný

Název: T-Mobile Czech Republic a.s.
Sídlo: Tomíčkova 2144/1, Chodov, 148 00 Praha 4
IČ: 64949681
DIČ: CZ64949681
Zapsaný: v obchodním rejstříku vedeném Městským soudem v Praze,
oddíl B, vložka 3787
Zastoupený: [REDACTED] na základě pověření ze dne 22.3.2018
Bankovní spojení: BNP Paribas S.A., pobočka Česká republika
Číslo účtu: 064450-6002770110/6300

(dále jen oprávněný)

uzavírají dle ust. § 1257 a násl. zákona č. 89/2012 Sb., občanský zákoník, jakož i v souladu s ustanovením § 104 zákona č. 127/2005 Sb., o elektronických komunikacích, ve znění pozdějších předpisů, smlouvu o zřízení služebnosti tohoto znění (dále jen smlouva).

Čl. 2. Předmět smlouvy

2.1 Povinný je vlastníkem pozemků p.č. 1388/3, 1543/14, 1543/27, 2471/8, 2471/39, 2489/1, 2646/1, 2651/3, 2652, 2667/2, 2667/3, 2821, 2823/1, 2825/1, 2827 obec Brno, katastrální území Nový Lískovec, zapsaných na listu vlastnictví 10001 pro katastrální území Nový Lískovec, obec Brno, okres Brno - město u Katastrálního úřadu pro Jihomoravský kraj, Katastrální pracoviště Brno – město (dále jen služebné pozemky).

2.2 Oprávněný je vlastníkem vedení veřejné komunikační sítě, které je umístěno na služebných pozemcích (dále jen inženýrská síť).

2.3 Povinný zřizuje ve prospěch oprávněného služebnost k služebným pozemkům pro inženýrskou síť v rozsahu vymezeném geometrickým plánem pro vymezení rozsahu věcného břemene č. 1668-63/2023 ze dne 18.05.2023 vyhotoveného [REDAKCE] (dále jen geometrický plán). Geometrický plán je přílohou a nedílnou součástí této smlouvy.

2.4 Výměra služebnosti dle geometrického plánu na služebných pozemcích v k.ú. Nový Lískovec činí:

- na p.č. 1388/3 - 7,31 m², 1543/14 - 53,94 m², 1543/27 - 11,72 m², 2471/8 - 3,65 m², 2471/39 - 1,63 m², 2489/1 - 8,57 m², 2646/1 - 1,63 m², 2651/3 - 3,92 m², 2652 - 8,45 m², 2667/2 - 9,22 m², 2667/3 - 2,02 m², 2821 - 0,33 m², 2823/1 - 6,66 m², 2825/1 - 5,94 m², 2827 - 51,93 m²
cena bez DPH 460 Kč/m²

Celková výměra: 176,92 m².

Čl. 3. Právo služebnosti

3.1 Oprávněný je oprávněn mít na služebných pozemcích inženýrskou síť a na služebné pozemky vstupovat a vjíždět za účelem provozu, údržby, modernizace a oprav inženýrské sítě po nezbytnou dobu a v nutném rozsahu v souladu s § 104 zákona č. 127/2005 Sb. o elektronických komunikacích a o změně některých souvisejících zákonů (zákon o elektronických komunikacích), ve znění pozdějších předpisů.

3.2 Povinný je povinen trpět výkon práv oprávněného podle čl. 3, odst. 3.1 smlouvy. Povinný je dále povinen umožnit oprávněnému výkon činností spojených s provozováním, údržbou, modernizací a opravou inženýrské sítě. Způsobí-li oprávněný na služebném pozemku změnu jeho vlastností nebo způsobí-li škodu, uvede oprávněný služební pozemek do předešlého stavu a nahradí povinnému škodu dle právních předpisů platných a účinných v době vzniku škody.

3.3 Povinný je povinen užívat služebné pozemky způsobem neomezujícím a neohrožujícím provozování, údržbu, modernizaci a opravy inženýrské sítě. Oprávněný je povinen informovat povinného o všech skutečnostech potřebných pro plnění jeho povinností podle předchozí věty.

3.4 Právo služebnosti přechází s vlastnictvím služebného pozemku na nabyvatele tohoto pozemku.

3.5 Právo služebnosti se zřizuje na dobu neurčitou.

3.6 V případě zániku inženýrské sítě nebo odstranění inženýrské sítě zaniká právo služebnosti, a to ke dni provedení jeho výmazu z katastru nemovitostí, k čemuž si smluvní strany poskytnou potřebnou součinnost.

3.7 Oprávněný právo služebnosti podle tohoto článku přijímá a povinný se zavazuje toto právo trpět.

Čl. 4. Cena za zřízení práva služebnosti

- 4.1 Oprávněný prohlašuje, že je plátcem DPH.
- 4.2 Cena za zřízení práva služebnosti se sjednává částkou 81.383 Kč bez DPH (slovy osmdesát jeden tisíc tři sta osmdesát tři korun českých). K ceně bude připočtena DPH dle obecně závazných právních předpisů platných a účinných ke dni podpisu této smlouvy.
- 4.3 Oprávněný se zavazuje zaplatit povinnému správní poplatek za podání návrhu na vklad práva služebnosti do katastru nemovitostí.
- 4.4 Sjednanou cenu a správní poplatek za vklad práva služebnosti do katastru nemovitostí se zavazuje zaplatit oprávněný na účet povinného do 20 dnů od nabytí účinnosti této smlouvy. Podkladem pro zaplacení ceny za zřízení práva služebnosti a správního poplatku za podání návrhu na vklad práva služebnosti do katastru nemovitostí je daňový doklad dle zákona č. 235/2004 Sb., o dani z přidané hodnoty, ve znění pozdějších předpisů, vystavený pro tyto účely povinným v den účinnosti této smlouvy a odeslaný oprávněnému nejpozději do 3 dnů od jeho vystavení. Daňový doklad bude obsahovat zákonem požadované náležitosti a dále číslo této smlouvy strany oprávněné (TMCZ č. 60086/VB1/FTTH-000/2023). Pokud nebude daňový doklad obsahovat stanovené náležitosti nebo v ní nebudou správně uvedené požadované údaje, je oprávněný oprávněn vrátit ho povinnému ve lhůtě jeho splatnosti s uvedením chybějících náležitostí nebo nesprávných údajů. V takovém případě se přeruší běh lhůty splatnosti a nová lhůta splatnosti počne běžet doručením opraveného daňového dokladu oprávněnému.
- 4.5 Daňový doklad bude oprávněnému doručen elektronicky v čitelné podobě ve formátu pdf na emailovou adresu „epodatelna@t-mobile.cz“, přičemž každý email může obsahovat jen jeden doklad a v předmětu e-mailu musí být za účelem identifikace vždy uvedeno označení „ELPAFA“.

Čl. 5. Práva a povinnosti stran při provozu zařízení

- 5.1 Oprávněný se zavazuje při výkonu svých práv vyplývajících z této smlouvy co nejvíce šetřit práva povinného.
- 5.2 Oprávněný je povinen dbát o bezpečnost provozu inženýrské sítě.
- 5.3 Oprávněný je povinen inženýrskou sít' provozovat.
- 5.4 Provozováním se pro účely této smlouvy rozumí užívání inženýrské sítě k výkonu hlavní hospodářské činnosti oprávněného zejména poskytování telefonních a datových služeb.
- 5.5 Oprávněný je povinen informovat povinného o odstranění inženýrské sítě z dotčených služebních pozemků bez zbytečného odkladu, nejpozději však do 30 dnů od odstranění inženýrské sítě a na výzvu povinného uzavřít smlouvu o zániku práva služebnosti k tomu ze služebních pozemků, na jehož povrchu nebo pod jehož povrchem byla takováto inženýrská sít' umístěna. Oprávněný je povinen splnit povinnost podle předchozí věty do 30 dnů ode dne doručení výzvy povinnému oprávněnému. Uzavření smlouvy podle tohoto odstavce nemá vliv na výši úplaty za zřízení práva služebnosti. Toto platí obdobně také pro jakoukoliv změnu poměrů, která by mohla odůvodnit změnu, omezení nebo zánik práva služebnosti.

Čl. 6. Následky porušení povinnosti

6.1 Oprávněný, který je v prodlení se splacením peněžitého dluhu, je povinen zaplatit povinnému úroky z prodlení ve výši stanovené obecně závaznými právními předpisy.

Čl. 7. Katastrální řízení

7.1 Povinný podá návrh na vklad práva služebnosti do katastru nemovitostí po splnění závazku oprávněného k zaplacení ceny za zřízení práva služebnosti a správního poplatku.

7.2 Oprávněný se zavazuje poskytnout povinnému všechnu potřebnou součinnost v souvislosti s podáním návrhu na vklad práva služebnosti do katastru nemovitostí.

7.3 Smluvní strany se zavazují pro případ, kdy podle této smlouvy katastrální úřad neprovede vklad služebnosti do katastru nemovitostí, nahradit příslušná ujednání této smlouvy, případně uzavřít smlouvu novou tak, aby nejlépe odpovídala vůli účastníků projevené v této smlouvě a aby byla listinou způsobilou k provedení vkladu služebnosti dle této smlouvy do katastru nemovitostí, a to bez zbytečného odkladu.

7.4 Oprávněný tímto zmocňuje povinného k podání návrhu na vklad práva služebnosti do katastru nemovitostí, jeho zpětvzetí nebo zúžení a všem dalším úkonům týkajícím se tohoto katastrálního řízení. Povinný zmocnění podle předchozí věty přijímá.

Čl. 8. Společná a závěrečná ustanovení

8.1 Neplatnost nebo nevynutitelnost některého ustanovení této Smlouvy nemá za následek neplatnost nebo nevynutitelnost ostatních ustanovení. Smluvní strany vyvinou veškeré úsilí, aby dotčená ustanovení nahradily ustanovením platným a vynutitelným, které svým smyslem a účelem v nejvyšší možné míře odpovídá dotčenému ustanovení.

8.2 Smlouvu lze měnit dohodou smluvních stran v písemné formě.

8.3 Smlouva je vyhotovena v pěti stejnopisech, z nichž každý má platnost originálu. Povinný obdrží tři stejnopisy, oprávněný jeden stejnopis. Jeden stejnopis je určen pro podání návrhu na vklad práva služebnosti do katastru nemovitostí.

8.4 Statutární město Brno je při nakládání s veřejnými prostředky povinno dodržovat ustanovení zákona 106/1999 Sb., o svobodném přístupu k informacím, ve znění pozdějších předpisů (zejména § 9 odst. 2).

8.5 Tato smlouva podléhá uveřejnění dle zákona č. 340/2015 Sb., o zvláštních podmínkách účinnosti některých smluv, uveřejňování těchto smluv a o registru smluv (zákon o registru smluv), ve znění pozdějších předpisů.

8.6 Tato smlouva nabývá účinnosti dnem jejího uveřejnění prostřednictvím registru smluv postupem dle zákona č. 340/2015 Sb., o zvláštních podmínkách účinnosti některých smluv, uveřejňování těchto smluv a o registru smluv (zákon o registru smluv), ve znění pozdějších předpisů.

8.7 Strany se dohodly, že tuto smlouvu zašle k uveřejnění v registru smluv povinný, přičemž začerní (anonymizuje) osobní údaje ve smlouvě uvedené.

8.8 Oprávněný prohlašuje, že údaje uvedené v této smlouvě nejsou předmětem jeho obchodního tajemství.

8.9 Oprávněný prohlašuje, že údaje uvedené v této smlouvě nejsou informacemi požívajícími ochrany důvěrnosti jeho majetkových poměrů.

8.10 Smlouva je uzavřena dnem podpisu smluvních stran a tímto dnem nabývá platnosti.

8.11 Oprávněný jako účastník smluvního vztahu dle této smlouvy tímto potvrzuje, že byl v okamžiku získání osobních údajů povinným seznámen s informacemi o zpracování osobních údajů pro účely splnění práv a povinností dle této smlouvy. Bližší informace o zpracování osobních údajů poskytuje povinný na svých internetových stránkách www.brno.cz/gdpr/.

8.12 Dle obecného nařízení Evropského parlamentu a Rady (EU) 2016/679, o ochraně fyzických osob v souvislosti se zpracováním osobních údajů a o volném pohybu těchto údajů a o zrušení směrnice 95/46/ES, a souvisejících právních předpisů, v rámci informační povinnosti o zpracování osobních údajů povinný informuje, že na stránce www.brno.cz/GDPR je zveřejněna informace o nakládání s osobními údaji.

8.13 V souvislosti s uzavřením a plněním této smlouvy zpracovává oprávněný osobní údaj fyzické osoby jednající za druhou smluvní stranu nebo fyzické osoby zapojené do procesu plnění smlouvy (dále společně jako „Subjekt údajů“), a to pro účely:

- (a) uzavírání a plnění smlouvy;
- (b) vnitřní administrativní potřeby;
- (c) ochrana majetku a osob;
- (d) ochrana právních nároků;
- (e) tvorba statistik a evidencí;
- (f) plnění zákonných povinností.

Právními důvody ke zpracování jsou oprávněné zájmy (účely uvedené v písm. (a) – (e)) a plnění právních povinností (účel uvedený v písm. (f)) správce. Zpracovávány osobní údaje jsou identifikační a kontaktní údaje, pracovní či korporátní zařazení a záznamy komunikace. V případě přístupu do informačních systémů správce, jsou zpracovávány další údaje, o čemž bude Subjekt údajů poučen v rámci přidělení přístupu. Smluvní strany se zavazují informovat Subjekt údajů (své zaměstnance, pracovníky atp.) o tom, že jejich údaje jsou druhou smluvní stranou, která je v pozici správce, zpracovávány, a to zejména v rozsahu čl. 13 a násl. násl. nařízení Evropského parlamentu a Rady (EU) č. 2016/679.

8.14 Smluvní strany prohlašují, že si smlouvu přečetly, jejímu obsahu rozumějí, smlouva nebyla uzavřena v tísní, ani za nápadně nevýhodných podmínek a na důkaz souhlasu s výše uvedeným textem připojují své podpisy.

Doložka dle ust. § 41, odst. 1 zákona č. 128/2000 Sb., o obcích (obecní zřízení), ve znění pozdějších předpisů

Podmínky této smlouvy byly schváleny Radou města Brna na R6/137. schůzi konané dne 30.4.2014, na R7/013. schůzi konané dne 10.3.2015, na R7/076. schůzi konané dne 30.8.2016, na R7/118. schůzi konané dne 30.5.2017 a na R7/133. schůzi konané dne 19.9.2017.

V Brně dne 09. 10. 2023
Za povinného

V Praze dne..... 29 -08- 2023
Za oprávněného

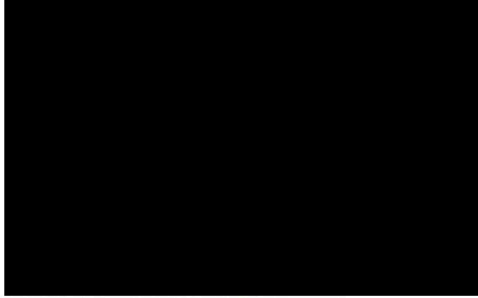

.....
Ing. Tomáš Pivec, MBA
vedoucí Odboru investičního
Magistrátu města Brna



na základě pověření
T-Mobile Czech Republic a.s.

VÝKAZ DOSAVADNÍHO A NOVÉHO STAVU ÚDAJŮ KATASTRU NEMOVITOSTÍ													str.	1			
Dosavadní stav				Nový stav													
Označení pozemku parc. číslem	Výměra parcely		Druh pozemku	Označení pozemku parc. číslem	Výměra parcely		Druh pozemku	Typ stavby	Způsob využití	Způsob využití	Způsob využití	Porovnání se stavem evidence právních vztahů				Označení dílu	
	ha	m2	Způsob využití		ha	m2	Způsob využití	Způsob využití				Díl přechází z pozemku označeného v katastru nemovitosti	dřívější poz. evidenci	Číslo listu vlastnictví	Výměra dílu		
													ha	m2			
1388/3													1388/3		10001		
1543/14													1543/14		10001		
1543/27													1543/27		10001		
2471/8													2471/8		10001		
2471/39													2471/39		10001		
2489/1													2489/1		10001		
2646/1													2646/1		10001		
2651/3													2651/3		10001		
2652													2652		10001		
2667/2													2667/2		10001		
2667/3													2667/3		10001		
2821													2821		10001		
2823/1													2823/1		10001		
2825/1													2825/1		10001		
2827													2827		10001		

Oprávněný: dle listiny

Druh věcného břemene: dle listiny

GEOMETRICKÝ PLÁN pro vymezení rozsahu věcného břemene k části pozemku	Geometrický plán ověřil úředně oprávněný zeměměřičský inženýr:	Stejnopis ověřil úředně oprávněný zeměměřičský inženýr:
	Jméno, příjmení: [redacted]	Jméno, příjmení: [redacted]
	Číslo položky seznamu úředně oprávněných zeměměřičských inženýrů: [redacted]	Číslo položky seznamu úředně oprávněných zeměměřičských inženýrů: [redacted]
	Dne: 18.5.2023 Číslo: 154/2023	Dne: 29.5.2023 Číslo: 119/2023
	Náležitosti a přesnosti odpovídá právním předpisům	Tento stejnopis odpovídá geometrickému plánu v elektronické podobě uloženému v dokumentaci katastrálního úřadu.
Vyhotovil: [redacted]	Katastrální úřad souhlasí s očíslováním parcel.	Ověření stejnopisu geometrického plánu v listinné podobě.
Číslo plánu: 1668-63/2023	[redacted]	[redacted]
Okres: Brno-město	KÚ pro Jihomoravský kraj	
Obec: BRNO	KP Brno-město	
Kat. území: NOVÝ LÍSKOVEC	PGP-974/2023-702	
Mapový list: MORAVSKÝ KRUMLOV 0-1/11	2023.05.22 13:48:44 +02'00'	
Dosavadním vlastníkům pozemků byla poskytnuta možnost seznámit se v terénu s průběhem navrhovaných nových hranic, které byly označeny předepsaným způsobem:		

Seznam souřadnic (S-JTSK)

Číslo bodu	Souřadnice pro zápis do KN			Poznámka
	Y	X	Kód kvality	
1	602225,44	1162531,96	3	
2	602224,72	1162532,63	3	
3	602223,95	1162532,14	3	
4	602222,95	1162530,18	3	
5	602222,34	1162529,48	3	
6	602221,82	1162526,90	3	
7	602220,14	1162523,89	3	
8	602218,28	1162520,08	3	
10	602215,53	1162513,55	3	
11	602219,46	1162512,14	3	
12	602225,10	1162531,60	3	
13	602224,66	1162532,01	3	
14	602224,33	1162531,80	3	
15	602223,37	1162529,90	3	
16	602222,80	1162529,26	3	
17	602222,30	1162526,72	3	
18	602220,59	1162523,66	3	
19	602218,72	1162519,86	3	
20	602215,80	1162514,47	3	
21	602215,95	1162513,93	3	
22	602219,68	1162512,60	3	
23	602215,33	1162514,66	3	
24	602214,97	1162514,39	3	
25	602213,78	1162514,82	3	
26	602215,38	1162514,08	3	
27	602215,05	1162513,83	3	
28	602213,56	1162514,36	3	
29	602667,15	1162016,27	3	
30	602664,53	1162015,29	3	
31	602664,00	1162015,01	3	
32	602651,19	1162016,20	3	
33	602647,11	1162016,83	3	
34	602646,27	1162016,80	3	
35	602645,36	1162016,51	3	
36	602644,79	1162016,23	3	
37	602644,44	1162016,17	3	
38	602667,33	1162015,81	3	
39	602664,73	1162014,83	3	
40	602664,10	1162014,49	3	
41	602651,13	1162015,70	3	
42	602647,09	1162016,33	3	
43	602646,35	1162016,30	3	
44	602645,54	1162016,05	3	
45	602644,95	1162015,75	3	
46	602644,39	1162015,65	3	
47	602583,76	1162309,59	3	
48	602584,38	1162308,84	3	
49	602584,47	1162307,32	3	
50	602584,37	1162295,21	3	
51	602583,97	1162286,28	3	
52	602583,28	1162279,07	3	
53	602582,14	1162271,39	3	
54	602580,65	1162263,47	3	

55	602578,86	1162256,35	3
56	602576,92	1162249,38	3
57	602574,53	1162242,25	3
58	602571,90	1162235,25	3
59	602568,39	1162227,25	3
60	602564,88	1162220,18	3
61	602560,88	1162214,26	3
62	602560,50	1162213,76	3
63	602554,97	1162216,68	3
69	602584,14	1162309,91	3
70	602584,86	1162309,04	3
71	602584,97	1162307,34	3
72	602584,87	1162295,19	3
73	602584,47	1162286,24	3
74	602583,78	1162279,01	3
75	602582,64	1162271,31	3
76	602581,13	1162263,37	3
77	602579,34	1162256,23	3
78	602577,40	1162249,24	3
79	602575,01	1162242,09	3
80	602572,36	1162235,07	3
81	602568,85	1162227,03	3
82	602565,32	1162219,92	3
83	602561,28	1162213,96	3
84	602560,64	1162213,12	3
85	602554,72	1162216,24	3
86	602288,40	1162177,64	3
87	602288,55	1162178,23	3
88	602291,54	1162177,29	3
89	602293,10	1162176,73	3
90	602296,17	1162176,58	3
91	602299,17	1162179,90	3
92	602299,85	1162180,24	3
93	602300,78	1162179,83	3
94	602305,89	1162177,11	3
95	602309,78	1162175,16	3
96	602310,55	1162175,02	3
97	602311,01	1162175,31	3
98	602312,33	1162178,22	3
99	602311,78	1162179,18	3
100	602310,93	1162179,77	3
101	602311,43	1162180,82	3
102	602311,75	1162181,04	3
103	602312,07	1162181,77	3
105	602310,96	1162183,04	3
106	602287,92	1162177,76	3
108	602291,70	1162177,77	3
109	602293,20	1162177,23	3
110	602295,95	1162177,10	3
111	602298,87	1162180,30	3
112	602299,83	1162180,80	3
113	602301,00	1162180,27	3
114	602306,11	1162177,55	3
115	602309,94	1162175,64	3
116	602310,45	1162175,54	3
117	602310,61	1162175,65	3
118	602311,77	1162178,20	3
119	602311,40	1162178,84	3

120	602310,29	1162179,59	3
121	602311,03	1162181,16	3
122	602311,35	1162181,38	3
123	602311,49	1162181,69	3
125	602310,58	1162182,70	3
126	602288,43	1162178,80	3
127	602287,22	1162179,39	3
128	602286,45	1162180,34	3
129	602285,40	1162182,53	3
130	602284,25	1162187,94	3
131	602283,82	1162188,50	3
132	602279,49	1162190,49	3
133	602251,75	1162204,58	3
134	602246,27	1162207,91	3
135	602240,31	1162209,83	3
136	602226,82	1162216,60	3
138	602223,47	1162212,66	3
139	602223,21	1162211,41	3
140	602223,27	1162208,76	3
141	602222,64	1162205,85	3
142	602222,02	1162201,32	3
143	602224,50	1162200,97	3
144	602288,08	1162178,42	3
145	602286,90	1162178,99	3
146	602286,03	1162180,08	3
147	602284,91	1162182,43	3
148	602283,79	1162187,72	3
149	602283,50	1162188,10	3
150	602279,27	1162190,03	3
151	602251,51	1162204,14	3
152	602246,07	1162207,45	3
153	602240,13	1162209,37	3
154	602226,70	1162216,10	3
155	602226,05	1162216,11	3
156	602223,95	1162212,48	3
157	602223,71	1162211,37	3
158	602223,77	1162208,72	3
159	602223,14	1162205,77	3
160	602222,58	1162201,74	3
161	602224,55	1162201,47	3
162	602226,03	1162216,61	3
163	602225,54	1162217,22	3
164	602224,40	1162217,77	3
165	602211,57	1162223,97	3
166	602201,47	1162228,94	3
167	602192,39	1162233,45	3
169	602188,13	1162234,66	3
170	602188,03	1162235,54	3
171	602186,47	1162236,48	3
172	602180,14	1162239,66	3
173	602173,64	1162242,20	3
174	602172,72	1162241,95	3
175	602171,41	1162238,85	3
176	602170,21	1162237,28	3
177	602170,37	1162235,69	3
178	602225,61	1162216,34	3
179	602225,22	1162216,82	3
180	602224,18	1162217,33	3

181	602211,35	1162223,53	3
182	602201,25	1162228,50	3
183	602192,33	1162232,93	3
184	602191,07	1162232,67	3
185	602187,67	1162234,34	3
186	602187,57	1162235,24	3
187	602186,23	1162236,04	3
188	602179,94	1162239,20	3
189	602173,62	1162241,68	3
190	602173,08	1162241,53	3
191	602171,85	1162238,59	3
192	602170,73	1162237,14	3
193	602170,87	1162235,63	3
194	602221,62	1162526,54	3
195	602222,07	1162526,32	3
196	602222,94	1162529,42	3
197	602222,49	1162529,65	3
198	602311,23	1162182,73	3
199	602310,85	1162182,94	3
200	602302,35	1162179,55	6
201	602302,21	1162179,07	6
202	602298,96	1162179,67	6
203	602298,50	1162179,90	6
204	602296,52	1162176,97	3
205	602296,05	1162177,21	3
206	602284,83	1162182,81	3
207	602283,86	1162187,38	3
208	602284,43	1162187,10	3
209	602225,52	1162216,18	3
210	602225,96	1162215,96	3
211	602223,76	1162213,16	3
212	602224,21	1162212,92	3
213	602223,89	1162201,56	3
214	602223,84	1162201,06	3
215	602191,89	1162232,84	3
216	602191,17	1162233,20	3
217	602187,60	1162234,98	3
218	602188,12	1162234,72	3
219	602172,66	1162241,81	3
220	602173,23	1162241,57	3
221	602171,27	1162238,66	3
222	602171,75	1162238,46	3
223	602294,92	1162176,28	3
224	602294,98	1162176,82	3

Přhled kladu listů

1

2
3

5
6
7

4

list 1



list 2

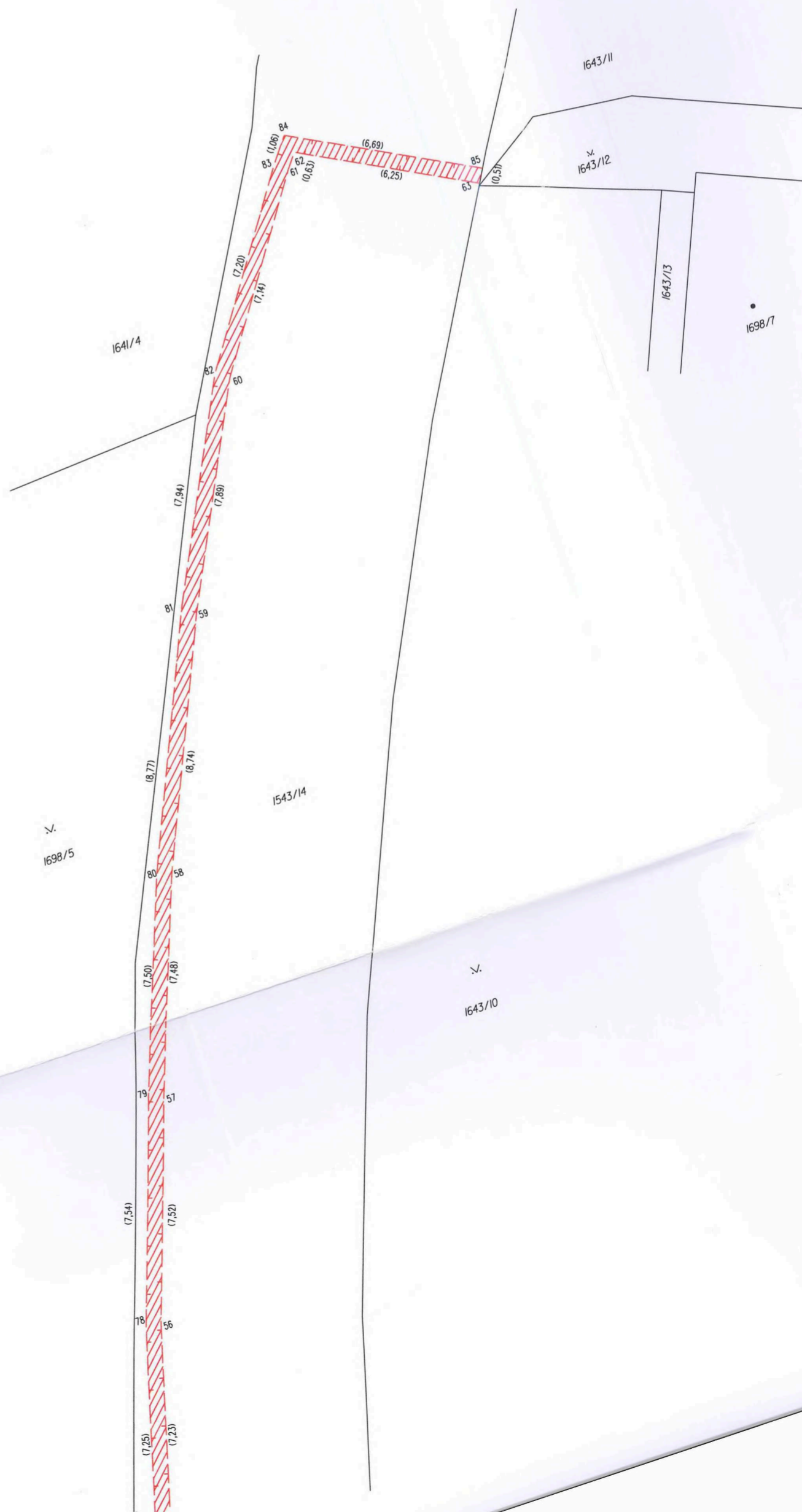

list 3

1698/5

1543/14

1643/10

1643/11

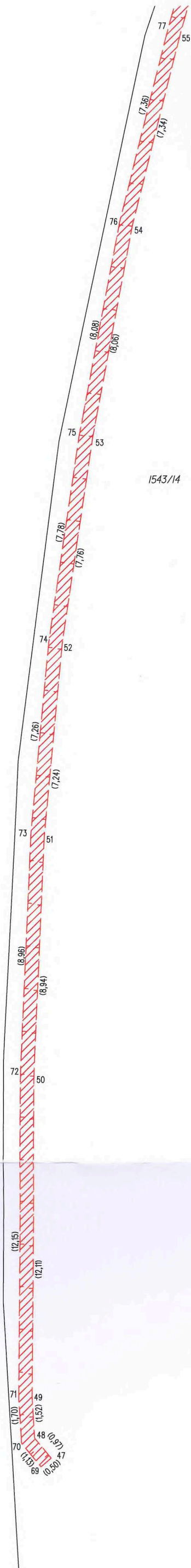

list 4

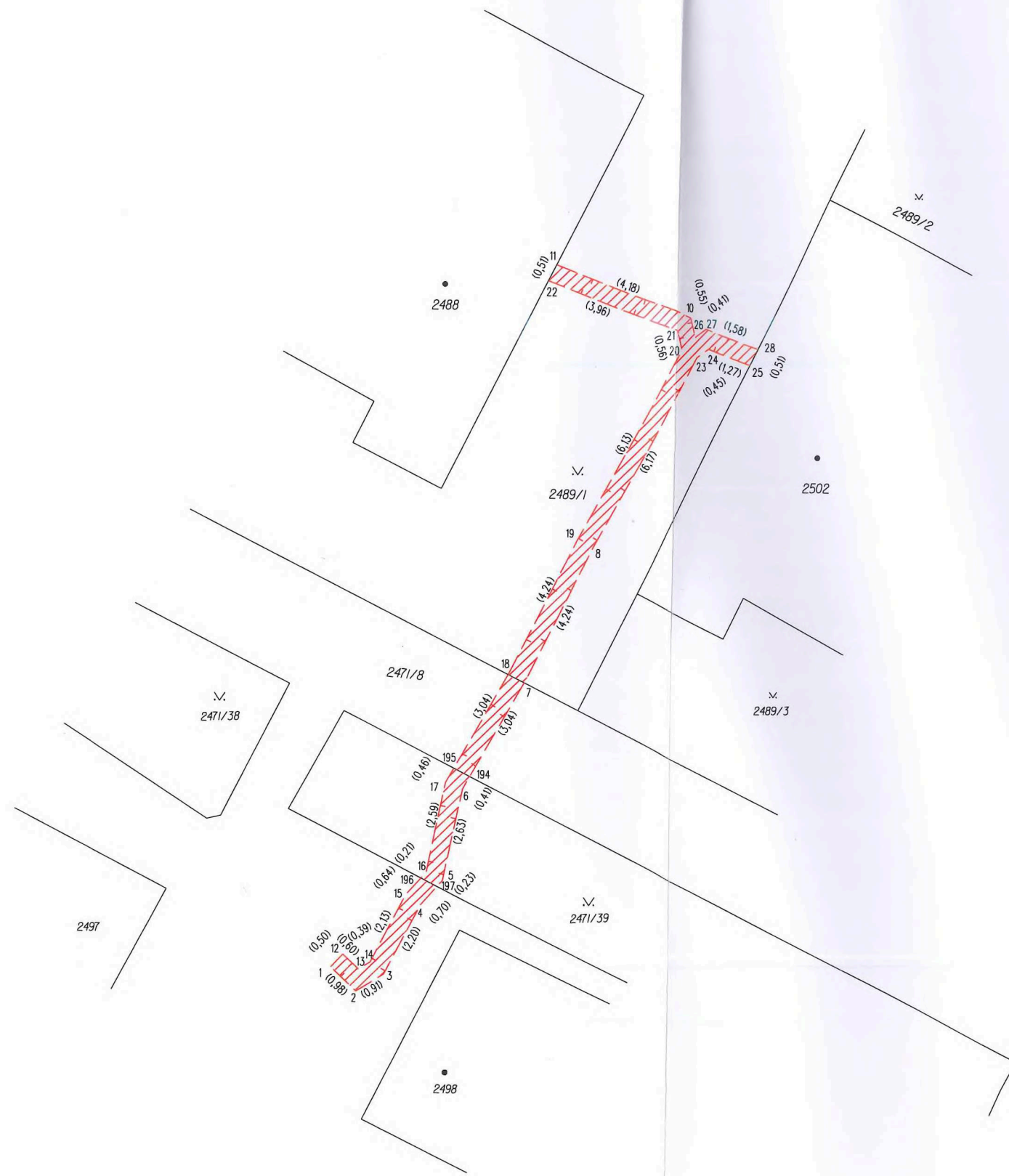

list 5

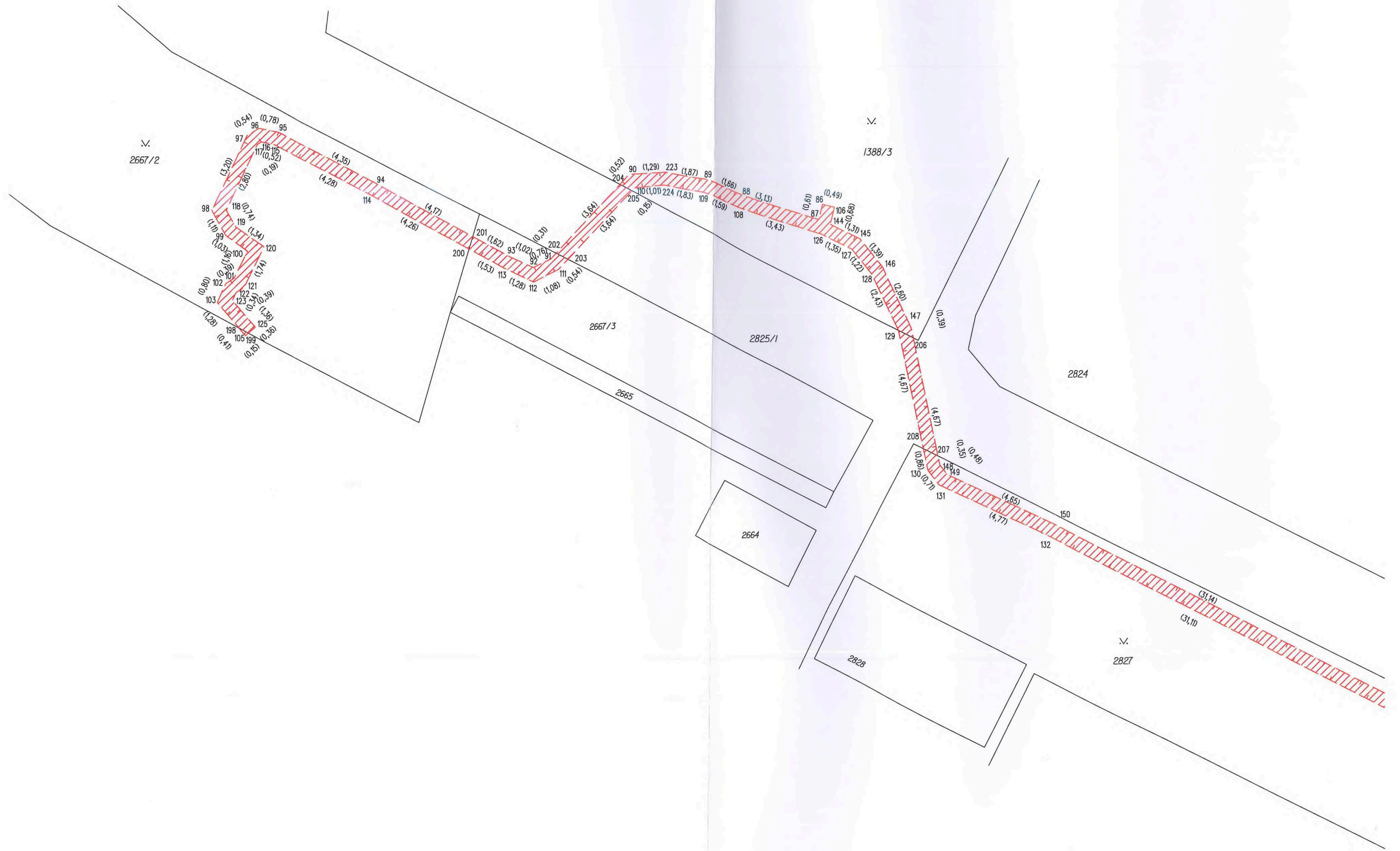

list 6



list 7

