

VÝPIS Z KATASTRU NEMOVITOSTÍ
prokazující stav evidovaný k datu 20.10.2023 08:55:02

Vyhотовeno bezúplatně dálkovým přístupem pro účel: Správa majetku, č.j.: 1 pro Státní pozemkový úřad

Okres: CZ0421 Děčín

Obec: 562858 Šluknov

Kat.území: 762849 Císařský

List vlastnictví: 10002

V kat. území jsou pozemky vedeny ve dvou číselných řadách (St. = stavební parcela)

| | | |
|----------------------------|---------------|-------|
| A Vlastník, jiný oprávněný | Identifikátor | Podíl |
|----------------------------|---------------|-------|

Vlastnické právo

Česká republika

00000001-001

Příslušnost hospodařit s majetkem státu

Státní pozemkový úřad, Husinecká 1024/11a, Žižkov, 13000 01312774
Praha 3

ČÁSTEČNÝ VÝPIS

B Nemovitosti

Pozemky

Parcela

Výměra [m²]

Druh pozemku

Způsob využití

Způsob ochrany

| | | | | |
|---------|-------|----------------------|--|-----------------------|
| 265/2 | 1482 | orná půda | | zemědělský půdní fond |
| 335/4 | 1224 | trvalý travní porost | | zemědělský půdní fond |
| 1303/1 | 25983 | trvalý travní porost | | zemědělský půdní fond |
| 1337/4 | 20697 | trvalý travní porost | | zemědělský půdní fond |
| 1623/1 | 66220 | trvalý travní porost | | zemědělský půdní fond |
| 1710/1 | 54796 | trvalý travní porost | | zemědělský půdní fond |
| 1712/1 | 34323 | trvalý travní porost | | zemědělský půdní fond |
| 1805/1 | 23696 | trvalý travní porost | | zemědělský půdní fond |
| 1809 | 23402 | trvalý travní porost | | zemědělský půdní fond |
| 1880/1 | 48430 | trvalý travní porost | | zemědělský půdní fond |
| 1880/4 | 108 | trvalý travní porost | | zemědělský půdní fond |
| 2234/3 | 39 | trvalý travní porost | | zemědělský půdní fond |
| 2637/26 | 17359 | trvalý travní porost | | zemědělský půdní fond |

B1 Věcná práva sloužící ve prospěch nemovitostí v části B - Bez zápisu

C Věcná práva zatěžující nemovitosti v části B včetně souvisejících údajů

Typ vztahu

Nemovitosti jsou v územním obvodu, ve kterém vykonává státní správu katastru nemovitostí ČR

Katastrální úřad pro Ústecký kraj, Katastrální pracoviště Rumburk, kód: 531.

VÝPIS Z KATASTRU NEMOVITOSTÍ
prokazující stav evidovaný k datu 20.10.2023 09:15:02

Vyhotoveno bezúplatně dálkovým přístupem pro účel: Správa majetku, č.j.: 1 pro Státní pozemkový úřad

Okres: CZ0421 Děčín

Obec: 562858 Šluknov

Kat.území: 762857 Královka

List vlastnictví: 10002

V kat. území jsou pozemky vedeny ve dvou číselných řadách (St. = stavební parcela)

| A Vlastník, jiný oprávněný | Identifikátor | Podíl |
|-------------------------------------|---------------|-------|
| Vlastnické právo Česká republika | 00000001-001 | |

Příslušnost hospodařit s majetkem státu

Státní pozemkový úřad, Husinecká 1024/11a, Žižkov, 13000 01312774
Praha 3

ČÁSTEČNÝ VÝPIS

B Nemovitosti

Pozemky

Parcela

Výměra[m2]

Druh pozemku

Způsob využití

Způsob ochrany

437/1

8105

trvalý travní porost

zemědělský půdní fond

437/4

312

trvalý travní porost

zemědělský půdní fond

480/1

76518

trvalý travní porost

zemědělský půdní fond

B1 Věcná práva sloužící ve prospěch nemovitostí v části B - Bez zápisu

C Věcná práva zatěžující nemovitosti v části B včetně souvisejících údajů - Bez zápisu

D Poznámky a další obdobné údaje

Typ vztahu

- o **Změna výměr obnovou operátu**

Povinnost k

Parcela: 437/4

Plomby a upozornění - Bez zápisu

E Nabývací tituly a jiné podklady zápisu

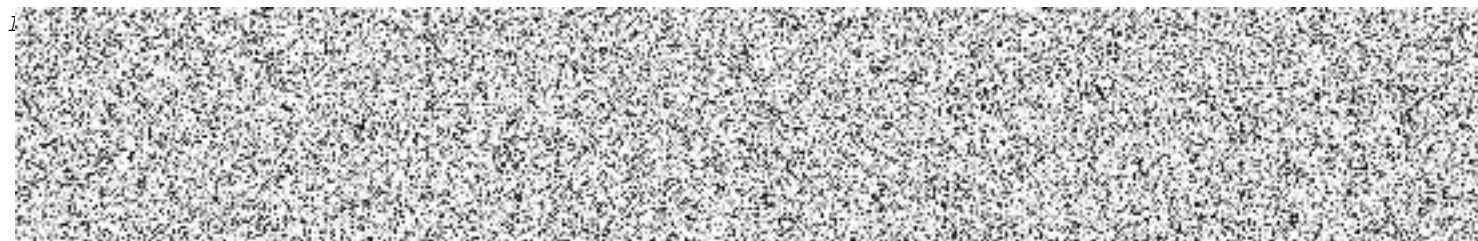

F Vztah bonitovaných půdně ekologických jednotek (BPEJ) k parcelám

| Parcela | BPEJ | Výměra [m2] |
|---------|-------|-------------|
| 437/1 | 74712 | 8105 |
| 437/4 | 74712 | 312 |
| 480/1 | 74410 | 74981 |
| | 74712 | 1537 |

VÝPIS Z KATASTRU NEMOVITOSTÍ
prokazující stav evidovaný k datu 20.10.2023 09:35:02

Vyhotoveno bezúplatně dálkovým přístupem pro účel: Správa majetku, č.j.: 1 pro Státní pozemkový úřad

Okres: CZ0421 Děčín

Obec: 562858 Šluknov

Kat.území: 672696 Království

List vlastnictví: 10002

V kat. území jsou pozemky vedeny ve dvou číselných řadách (St. = stavební parcela)

| | | |
|----------------------------|---------------|-------|
| A Vlastník, jiný oprávněný | Identifikátor | Podíl |
|----------------------------|---------------|-------|

Vlastnické právo

Česká republika

00000001-001

Příslušnost hospodařit s majetkem státu

Státní pozemkový úřad, Husinecká 1024/11a, Žižkov, 13000 01312774
Praha 3

ČÁSTEČNÝ VÝPIS

B Nemovitosti

Pozemky

Parcela

Výměra[m2]

Druh pozemku

Způsob využití

Způsob ochrany

| | | | | |
|--------|--------|----------------------|--|-----------------------|
| 1885/1 | 30851 | trvalý travní porost | | zemědělský půdní fond |
| 1987 | 34667 | trvalý travní porost | | zemědělský půdní fond |
| 2177/7 | 150580 | trvalý travní porost | | zemědělský půdní fond |
| 2511/2 | 96089 | trvalý travní porost | | zemědělský půdní fond |
| 2609/1 | 25410 | trvalý travní porost | | zemědělský půdní fond |
| 2609/2 | 4880 | trvalý travní porost | | zemědělský půdní fond |
| 2609/6 | 48 | trvalý travní porost | | zemědělský půdní fond |
| 2667/3 | 7655 | orná půda | | zemědělský půdní fond |
| 2669/1 | 18854 | trvalý travní porost | | zemědělský půdní fond |

B1 Věcná práva sloužící ve prospěch nemovitostí v části B - **Bez zápisu**

C Věcná práva zatěžující nemovitosti v části B včetně souvisejících údajů - **Bez zápisu**

D Poznámky a další obdobné údaje

Typ vztahu

o **Změna výměr obnovou operátu**

Povinnost k

Parcela: 2177/7, Parcela: 2609/1, Parcela: 2667/3

Plomby a upozornění - **Bez zápisu**

VÝPIS Z KATASTRU NEMOVITOSTÍ
prokazující stav evidovaný k datu 20.10.2023 09:35:02

Vyhотовeno bezúplatně dálkovým přístupem pro účel: Správa majetku, č.j.: 1 pro Státní pozemkový úřad

Okres: CZ0421 Děčín

Obec: 562858 Šluknov

Kat.území: 762873 Nové Hraběcí

List vlastnictví: 10002

V kat. území jsou pozemky vedeny ve dvou číselných řadách (St. = stavební parcela)

| A Vlastník, jiný oprávněný | Identifikátor | Podíl |
|-------------------------------------|---------------|-------|
| Vlastnické právo Česká republika | 00000001-001 | |

Příslušnost hospodařit s majetkem státu

Státní pozemkový úřad, Husinecká 1024/11a, Žižkov, 13000 01312774
Praha 3

ČÁSTEČNÝ VÝPIS

B Nemovitosti

Pozemky

Parcela

Výměra[m2]

Druh pozemku

Způsob využití

Způsob ochrany

| | | | | |
|--------|-------|----------------------|--|-----------------------|
| 93/1 | 21701 | trvalý travní porost | | zemědělský půdní fond |
| 174/4 | 10696 | trvalý travní porost | | zemědělský půdní fond |
| 174/7 | 14764 | trvalý travní porost | | zemědělský půdní fond |
| 209/1 | 12646 | trvalý travní porost | | zemědělský půdní fond |
| 209/12 | 224 | trvalý travní porost | | zemědělský půdní fond |
| 223/1 | 3673 | trvalý travní porost | | zemědělský půdní fond |
| 308/1 | 4808 | trvalý travní porost | | zemědělský půdní fond |
| 496/1 | 35183 | trvalý travní porost | | zemědělský půdní fond |
| 520/3 | 736 | trvalý travní porost | | zemědělský půdní fond |
| 3029/1 | 14421 | trvalý travní porost | | zemědělský půdní fond |
| 3055/1 | 7614 | trvalý travní porost | | zemědělský půdní fond |

B1 Věcná práva sloužící ve prospěch nemovitostí v části B - **Bez zápisu**

C Věcná práva zatěžující nemovitosti v části B včetně souvisejících údajů - **Bez zápisu**

D Poznámky a další obdobné údaje - **Bez zápisu**

Plomby a upozornění - **Bez zápisu**

E Nabývací tituly a jiné podklady zápisu

Listina

VÝPIS Z KATASTRU NEMOVITOSTÍ
prokazující stav evidovaný k datu 20.10.2023 09:35:02

Vyhотовeno bezúplatně dálkovým přístupem pro účel: Správa majetku, č.j.: 1 pro Státní pozemkový úřad

Okres: CZ0421 Děčín

Obec: 562858 Šluknov

Kat.území: 762890 Šluknov

List vlastnictví: 10002

V kat. území jsou pozemky vedeny v jedné číselné řadě

| | | |
|-----------------------------------|----------------------|--------------|
| <i>A Vlastník, jiný oprávněný</i> | <i>Identifikátor</i> | <i>Podíl</i> |
|-----------------------------------|----------------------|--------------|

Vlastnické právo

Česká republika

00000001-001

Příslušnost hospodařit s majetkem státu

**Státní pozemkový úřad, Husinecká 1024/11a, Žižkov, 13000 01312774
Praha 3**

ČÁSTEČNÝ VÝPIS

B Nemovitosti

Pozemky

Parcela

Výměra[m2]

Druh pozemku

Způsob využití

Způsob ochrany

| | | | | |
|---------|--------|----------------------|-------------|-----------------------|
| 1886/1 | 65829 | trvalý travní porost | | zemědělský půdní fond |
| 2053/1 | 498 | trvalý travní porost | | zemědělský půdní fond |
| 2055/2 | 101094 | trvalý travní porost | | zemědělský půdní fond |
| 2055/3 | 44589 | trvalý travní porost | | zemědělský půdní fond |
| 2063/2 | 181 | ostatní plocha | jiná plocha | |
| 2072/1 | 2499 | trvalý travní porost | | zemědělský půdní fond |
| 2244/11 | 147 | trvalý travní porost | | zemědělský půdní fond |
| 2244/12 | 1528 | trvalý travní porost | | zemědělský půdní fond |
| 2250/1 | 26963 | trvalý travní porost | | zemědělský půdní fond |
| 2250/2 | 148 | trvalý travní porost | | zemědělský půdní fond |
| 2255 | 24636 | trvalý travní porost | | zemědělský půdní fond |
| 2273/1 | 98752 | trvalý travní porost | | zemědělský půdní fond |
| 2338/1 | 60864 | trvalý travní porost | | zemědělský půdní fond |
| 2411/1 | 120306 | trvalý travní porost | | zemědělský půdní fond |
| 2484/1 | 1920 | trvalý travní porost | | zemědělský půdní fond |
| 2530/1 | 32991 | trvalý travní porost | | zemědělský půdní fond |
| 2532/1 | 144689 | trvalý travní porost | | zemědělský půdní fond |
| 2567/1 | 60296 | trvalý travní porost | | zemědělský půdní fond |
| 2570/1 | 8738 | trvalý travní porost | | zemědělský půdní fond |
| 2658/1 | 53823 | trvalý travní porost | | zemědělský půdní |

VÝPIS Z KATASTRU NEMOVITOSTÍ
prokazující stav evidovaný k datu 20.10.2023 09:35:02

Okres: CZ0421 Děčín

Obec: 562858 Šluknov

Kat.území: 762890 Šluknov

List vlastnictví: 10002

V kat. území jsou pozemky vedeny v jedné číselné řadě

| | | |
|--------|---------------------------|----------------------------------|
| 2689/5 | 359 trvalý travní porost | fond zemědělský půdní fond |
| 2694 | 1690 trvalý travní porost | zemědělský půdní fond |
| 2771/4 | 7096 trvalý travní porost | zemědělský půdní fond |
| 2771/5 | 687 trvalý travní porost | zemědělský půdní fond |
| 2814 | 336 trvalý travní porost | zemědělský půdní fond |

B1 Věcná práva sloužící ve prospěch nemovitostí v části B - **Bez zápisu**

C Věcná práva zatěžující nemovitosti v části B včetně souvisejících údajů

Typ vztahu

VÝPIS Z KATASTRU NEMOVITOSTÍ
prokazující stav evidovaný k datu 20.10.2023 09:35:02

Okres: CZ0421 Děčín

Obec: 562858 Šluknov

Kat.území: 762890 Šluknov

List vlastnictví: 10002

V kat. území jsou pozemky vedeny v jedné číselné řadě

Typ vztahu

o

- v rozsahu geometrického plánu č. 2039-22769/2021

Oprávnění pro

ČEZ Distribuce, a. s., Teplická 874/8, Děčín IV-
Podmokly, 40502 Děčín, RČ/IČO: 24729035

Povinnost k

Parcela: 2411/1

Listina Smlouva o zřízení věcného břemene - úplatná č. IV-12-4015063 a č. 2006C21/11
ze dne 05.01.2022. Právní účinky zápisu k okamžiku 28.01.2022 09:34:09. Zápis
proveden dne 21.02.2022.

V-297/2022-531

Pořadí k 28.01.2022 09:34

o **Věcné břemeno zřizování a provozování vedení**

inženýrské sítě - vodovodní zařízení v rozsahu geometrického plánu č. 2078-84/2022

Oprávnění pro

Severočeská vodárenská společnost a.s., Přitkovská
1689/14, Trnovany, 41501 Teplice, RČ/IČO: 49099469

Povinnost k

Parcela: 2338/1

Listina Smlouva o zřízení věcného břemene - úplatná č. CES 4/2023/PANO (stavba č. 049
039), č: 2016C22/11 a SPU 067669/2023 ze dne 20.02.2023. Právní účinky zápisu
k okamžiku 27.02.2023 16:18:23. Zápis proveden dne 21.03.2023.

V-535/2023-531

Pořadí k 27.02.2023 16:18

D Poznámky a další obdobné údaje

Typ vztahu

o **Změna výměr obnovou operátu**

Povinnost k

Parcela: 2055/2, Parcela: 2055/3, Parcela: 2063/2, Parcela: 2072/1, Parcela:
2244/11, Parcela: 2244/12, Parcela: 2250/1, Parcela: 2250/2, Parcela: 2255,
Parcela: 2484/1, Parcela: 2658/1, Parcela: 2694, Parcela: 2771/4, Parcela:
2771/5, Parcela: 2814

o **Změna číslování parcel**

Povinnost k

Parcela: 2244/11, Parcela: 2244/12

o **Změna číslování parcel**

Povinnost k

Parcela: 2250/1, Parcela: 2250/2

o **Změna číslování parcel**

Povinnost k

Parcela: 2771/4, Parcela: 2771/5

Plomby a upozornění - **Bez zápisu**

E **Nabývací tituly a jiné podklady zápisu**

VÝPIS Z KATASTRU NEMOVITOSTÍ
prokazující stav evidovaný k datu 31.10.2023 09:35:02

Vyhotoveno bezúplatně dálkovým přístupem pro účel: Správa majetku, č.j.: 1 pro Státní pozemkový úřad

Okres: CZ0421 Děčín

Obec: 562858 Šluknov

Kat.území: 762890 Šluknov

List vlastnictví: 10002

V kat. území jsou pozemky vedeny v jedné číselné řadě

| A Vlastník, jiný oprávněný | Identifikátor | Podíl |
|----------------------------|---------------|-------|
|----------------------------|---------------|-------|

Vlastnické právo

Česká republika

00000001-001

Příslušnost hospodařit s majetkem státu

Státní pozemkový úřad, Husinecká 1024/11a, Žižkov, 13000 01312774
Praha 3

ČÁSTEČNÝ VÝPIS

B Nemovitosti

Pozemky

Parcela

Výměra[m2]

Druh pozemku

Způsob využití

Způsob ochrany

2689/5

359

trvalý travní porost

zemědělský půdní fond

2694

1690

trvalý travní porost

zemědělský půdní fond

2771/4

7096

trvalý travní porost

zemědělský půdní fond

2771/5

687

trvalý travní porost

zemědělský půdní fond

2814

336

trvalý travní porost

zemědělský půdní fond

B1 Věcná práva sloužící ve prospěch nemovitostí v části B - **Bez zápisu**

C Věcná práva zatěžující nemovitosti v části B včetně souvisejících údajů - **Bez zápisu**

D Poznámky a další obdobné údaje

Typ vztahu

o **Změna výměr obnovou operátu**

Povinnost k

Parcela: 2694, Parcela: 2771/4, Parcela: 2771/5, Parcela: 2814

o **Změna číslování parcel**

Povinnost k

Parcela: 2771/4, Parcela: 2771/5

Plomby a upozornění - **Bez zápisu**

E Nabývací tituly a jiné podklady zápisu

Listina

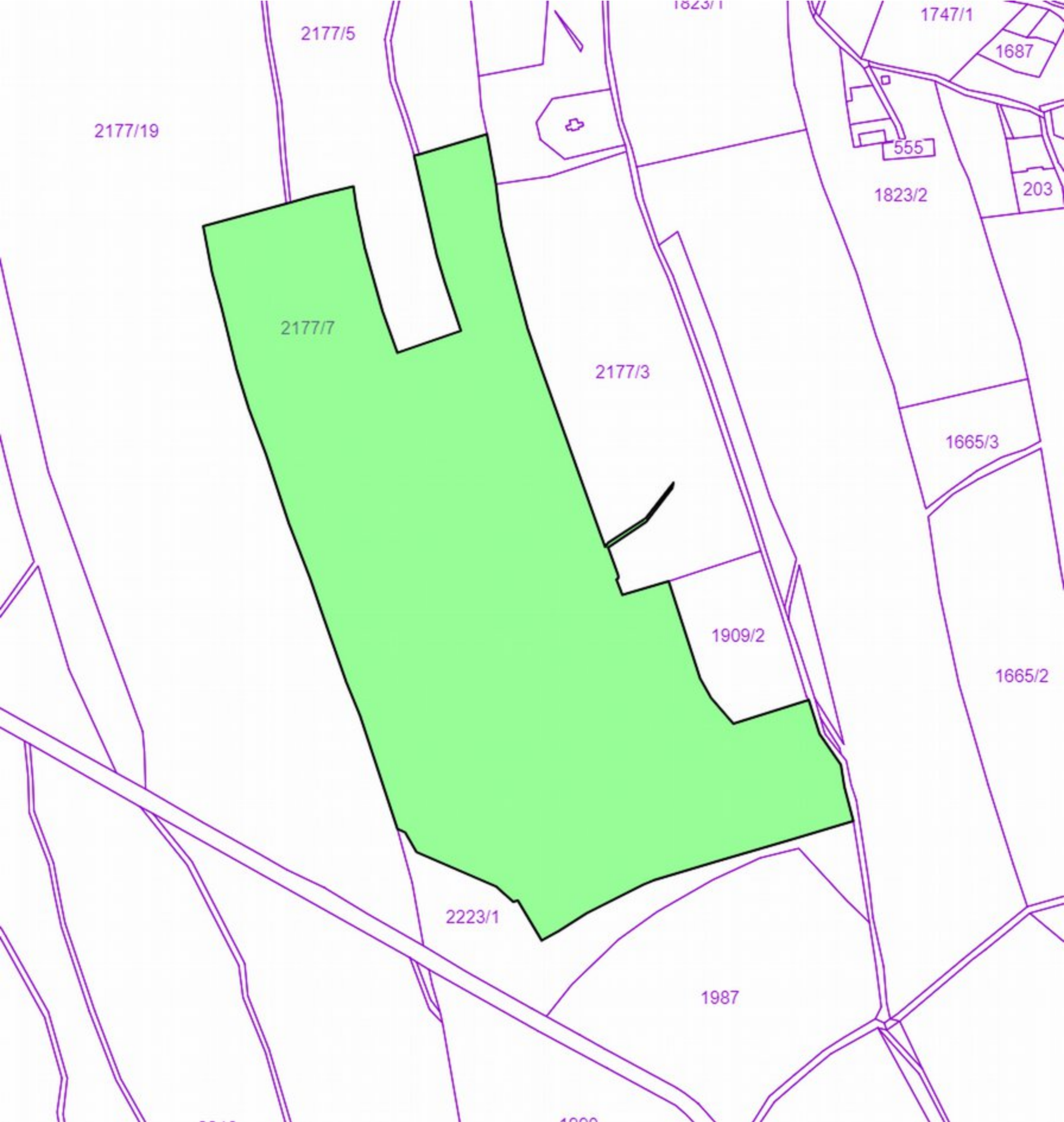

2177/5

1823/1

1747/1

1687

2177/19

555

1823/2

203

2177/7

2177/3

1665/3

1909/2

1665/2

2223/1

1987

1823/2

1823/2