

VÝPIS Z KATASTRU NEMOVITOSTÍ
prokazující stav evidovaný k datu 10.10.2023 07:35:02

Vyhotoveno bezúplatně dálkovým přístupem pro účel: Správa majetku, č.j.: 66N15/47 pro Státní pozemkový úřad

Okres: CZ0317 Tábor

Obec: 552470 Choustník

Kat.území: 653594 Choustník

List vlastnictví: 10002

V kat. území jsou pozemky vedeny ve dvou číselných řadách (St. = stavební parcela)

A Vlastník, jiný oprávněný	Identifikátor	Podíl
Vlastnické právo Česká republika	00000001-001	

Příslušnost hospodařit s majetkem státu

Státní pozemkový úřad, Husinecká 1024/11a, Žižkov, 13000 01312774
Praha 3

ČÁSTEČNÝ VÝPIS

B Nemovitosti

Pozemky

Parcela	Výměra [m2]	Druh pozemku	Způsob využití	Způsob ochrany
870/2	29	orná půda		zemědělský půdní fond

B1 Věcná práva sloužící ve prospěch nemovitostí v části B - Bez zápisu

C Věcná práva zatěžující nemovitosti v části B včetně souvisejících údajů - Bez zápisu

D Poznámky a další obdobné údaje - Bez zápisu

Plomby a upozornění - Bez zápisu

E Nabývací tituly a jiné podklady zápisu

Listina

o Pozemková kniha. -Seznam II - Statek veřejný VZ 87/1980.

Pro: Česká republika,

Z-12635/2002-308

RČ/IČO: 00000001-001

o Ohlášení příslušnosti hospodařit s majet. státu (§4 zák.č.503/2012Sb.) Státní pozemkový úřad zn. SPÚ-009658/2013 /OMV/1 ze dne 02.01.2013.

Z-921/2013-308

Pro: Státní pozemkový úřad, Husinecká 1024/11a, Žižkov, 13000 Praha 3
RČ/IČO: 01312774

F Vztah bonitovaných půdně ekologických jednotek (BPEJ) k parcelám

Parcela	BPEJ	Výměra [m2]
870/2	74612	29

Pokud je výměra bonitních dílů parcel menší než výměra parcely, zbytek parcely není bonitován

VÝPIS Z KATASTRU NEMOVITOSTÍ
prokazující stav evidovaný k datu 10.10.2023 07:35:02

Okres: CZ0317 Tábor

Obec: 552470 Choustník

Kat.území: 653594 Choustník

List vlastnictví: 10002

V kat. území jsou pozemky vedeny ve dvou číselných řadách (St. = stavební parcela)

Nemovitosti jsou v územním obvodu, ve kterém vykonává státní správu katastru nemovitostí ČR:
Katastrální úřad pro Jihočeský kraj, Katastrální pracoviště Tábor, kód: 308.

Vyhotovil:
Český úřad zeměměřický a katastrální - SCD

Vyhotoveno: 10.10.2023 07:53:38

Poučení: Údaje katastru lze užit pouze k účelům uvedeným v § 1 odst. 2 katastrálního zákona.
Osobní údaje získané z katastru lze zpracovávat pouze při splnění podmínek obecného nařízení
o ochraně osobních údajů. Podrobnosti viz <https://www.cuzk.cz/>.

0 0,01 km
1:1011, Zdroje dat: Digitální ortofotomapa a © Český úřad zeměměřický a katastrální, Data původních bloků a dílů © Ministerstvo zemědělství ČR



VÝPIS Z KATASTRU NEMOVITOSTÍ
prokazující stav evidovaný k datu 10.10.2023 07:35:02

Vyhотовeno bezúplatně dálkovým přístupem pro účel: Správa majetku, č.j.: 66N15/47 pro Státní pozemkový úřad

Okres: CZ0317 Tábor

Obec: 530042 Katov

Kat.území: 615439 Katov u Budislavi

List vlastnictví: 10002

V kat. území jsou pozemky vedeny ve dvou číselných řadách (St. = stavební parcela)

A Vlastník, jiný oprávněný	Identifikátor	Podíl
Vlastnické právo Česká republika	00000001-001	

Příslušnost hospodařit s majetkem státu

Státní pozemkový úřad, Husinecká 1024/11a, Žižkov, 13000 Praha 3 01312774

ČÁSTEČNÝ VÝPIS

B Nemovitosti

Pozemky

Parcela

Výměra [m²] Druh pozemku

Způsob využití

Způsob ochrany

84/4

974 ostatní plocha

ostatní
komunikace

B1 Věcná práva sloužící ve prospěch nemovitostí v části B - Bez zápisu

C Věcná práva zatěžující nemovitosti v části B včetně souvisejících údajů - Bez zápisu

D Poznámky a další obdobné údaje - Bez zápisu

Plomby a upozornění - Bez zápisu

E Nabývací tituly a jiné podklady zápisu

Listina

- o Zápis o předání majetku státu (§ 19 odst. 1 zák.č.219/2000 Sb.) UZSVM/CTA/5062/2023-CTAM ze dne 30.06.2023. Právní účinky zápisu k okamžiku 11.07.2023 07:53:46. Zápis proveden dne 24.07.2023.

Z-3195/2023-308

Pro: Státní pozemkový úřad, Husinecká 1024/11a, Žižkov, 13000 Praha RČ/IČO: 01312774
3

F Vztah bonitovaných půdně ekologických jednotek (BPEJ) k parcelám - Bez zápisu

Nemovitosti jsou v územním obvodu, ve kterém vykonává státní správu katastru nemovitostí ČR: Katastrální úřad pro Jihočeský kraj, Katastrální pracoviště Tábor, kód: 308.

Vyhotovil:

Český úřad zeměměřický a katastrální - SCD

Vyhотовeno: 10.10.2023 07:54:18

Poučení: Údaje katastru lze užít pouze k účelům uvedeným v § 1 odst. 2 katastrálního zákona. Osobní údaje získané z katastru lze zpracovávat pouze při splnění podmínek obecného nařízení o ochraně osobních údajů. Podrobnosti viz <https://www.cuzk.cz/>.



0 0.01 km
1:1596, Zdroje dat: Digitální ortofotomapa © Český úřad zeměměřický a katastrální, Data půdních bloků a dílů © Ministerstvo zemědělství ČR

VÝPIS Z KATASTRU NEMOVITOSTÍ
prokazující stav evidovaný k datu 10.10.2023 07:35:02

Vyhotoveno bezúplatně dálkovým přístupem pro účel: Správa majetku, č.j.: 66N15/47 pro Státní pozemkový úřad

Okres: CZ0317 Tábor

Obec: 563374 Psárov

Kat.území: 736392 Psárov

List vlastnictví: 10002

V kat. území jsou pozemky vedeny ve dvou číselných řadách (St. = stavební parcela)

A Vlastník, jiný oprávněný	Identifikátor	Podíl
Vlastnické právo Česká republika	00000001-001	

Příslušnost hospodařit s majetkem státu

Státní pozemkový úřad, Husinecká 1024/11a, Žižkov, 13000 Praha 3 01312774

ČÁSTEČNÝ VÝPIS

B Nemovitosti	Pozemky	Parcela	Výměra[m2]	Druh pozemku	Způsob využití	Způsob ochrany
		504	9617	orná půda		zemědělský půdní fond

B1 Věcná práva sloužící ve prospěch nemovitostí v části B - Bez zápisu

C Věcná práva zatěžující nemovitosti v části B včetně souvisejících údajů - Bez zápisu

D Poznámky a další obdobné údaje - Bez zápisu

Plomby a upozornění - Bez zápisu

E Nabývací tituly a jiné podklady zápisu

Listina

- o Smlouva směnná č. SPU 272859/2021, 2005S21/05 ze dne 09.08.2021. Právní účinky zápisu k okamžiku 09.08.2021 16:43:35. Zápis proveden dne 08.09.2021; uloženo na prac. České Budějovice

Pro: Česká republika,

Státní pozemkový úřad, Husinecká 1024/11a, Žižkov, 13000 Praha 3

V-13093/2021-301

RČ/IČO: 00000001-001

01312774

F Vztah bonitovaných půdně ekologických jednotek (BPEJ) k parcelám

Parcela	BPEJ	Výměra[m2]
504	72911	1378
	75011	8239

Pokud je výměra bonitních dílů parcel menší než výměra parcely, zbytek parcely není bonitován

VÝPIS Z KATASTRU NEMOVITOSTÍ
prokazující stav evidovaný k datu 10.10.2023 07:35:02

Okres: CZ0317 Tábor

Obec: 563374 Psárov

Kat.území: 736392 Psárov

List vlastnictví: 10002

V kat. území jsou pozemky vedeny ve dvou číselných řadách (St. = stavební parcela)

*Nemovitosti jsou v územním obvodu, ve kterém vykonává státní správu katastru nemovitostí ČR:
Katastrální úřad pro Jihočeský kraj, Katastrální pracoviště Tábor, kód: 308.*

Vyhotovil:
Český úřad zeměměřický a katastrální - SCD

Vyhotoveno: 10.10.2023 07:56:06

Poučení: Údaje katastru lze užít pouze k účelům uvedeným v § 1 odst. 2 katastrálního zákona.
Osobní údaje získané z katastru lze zpracovávat pouze při splnění podmínek obecného nařízení
o ochraně osobních údajů. Podrobnosti viz <https://www.cuzk.cz/>.

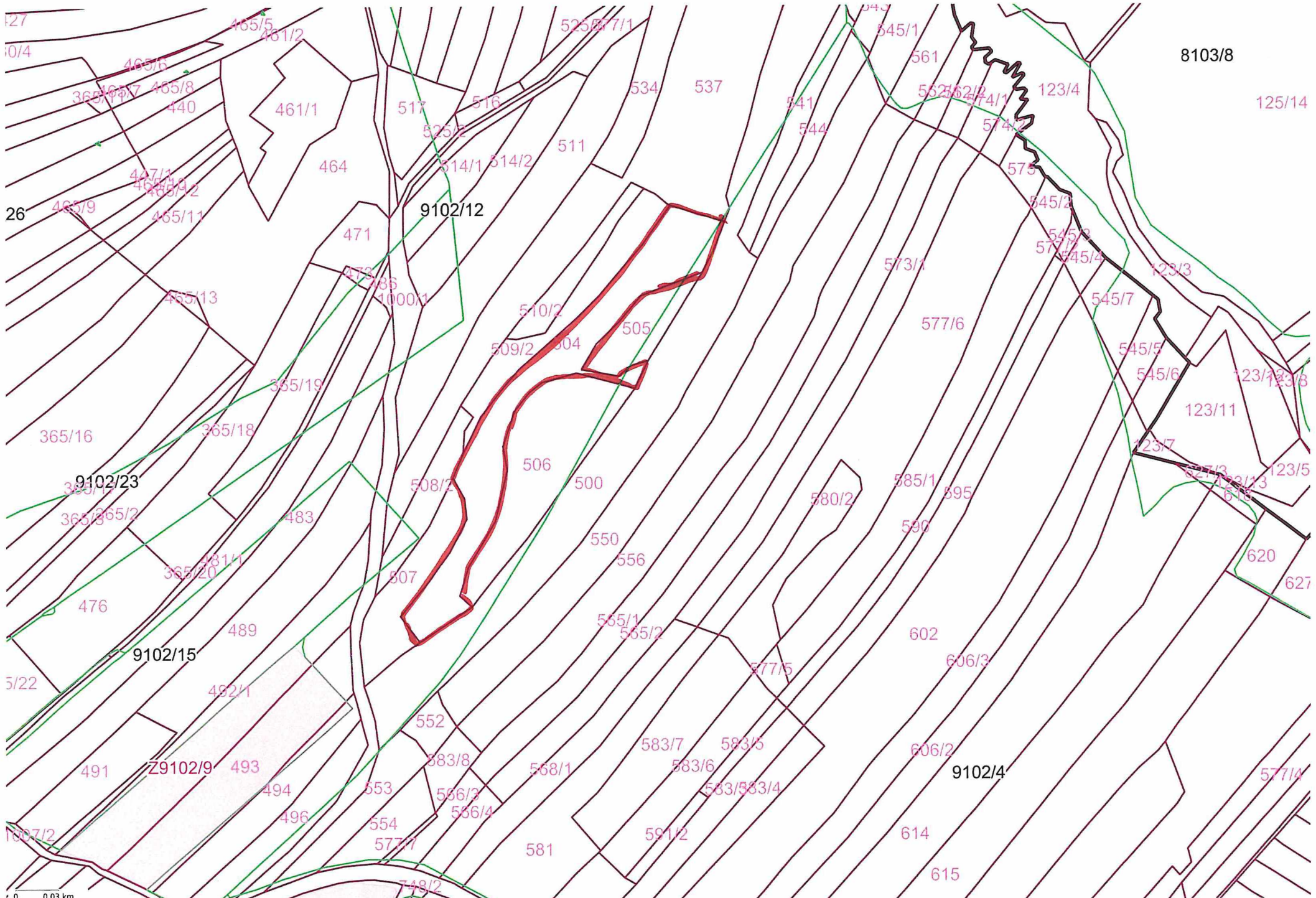

VÝPIS Z KATASTRU NEMOVITOSTÍ
prokazující stav evidovaný k datu 10.10.2023 07:35:02

Vyhотовeno bezúplatně dálkovým přístupem pro účel: Správa majetku, č.j.: 66N15/47 pro Státní pozemkový úřad

Okres: CZ0317 Tábor

Obec: 552143 Budislav

Kat.území: 790851 Záluží u Budislavě

List vlastnictví: 10002

V kat. území jsou pozemky vedeny ve dvou číselných řadách (St. = stavební parcela)

A Vlastník, jiný oprávněný	Identifikátor	Podíl
Vlastnické právo Česká republika	00000001-001	

Příslušnost hospodařit s majetkem státu

Státní pozemkový úřad, Husinecká 1024/11a, Žižkov, 13000 Praha 3 01312774

ČÁSTEČNÝ VÝPIS

B Nemovitosti				
Pozemky				
Parcela	Výměra [m2]	Druh pozemku	Způsob využití	Způsob ochrany
231	97	trvalý travní porost		zemědělský půdní fond
837	4400	ostatní plocha	ostatní komunikace	

B1 Věcná práva sloužící ve prospěch nemovitostí v části B - Bez zápisu

C Věcná práva zatěžující nemovitosti v části B včetně souvisejících údajů - Bez zápisu

D Poznámky a další obdobné údaje - Bez zápisu

Plomby a upozornění - Bez zápisu

E Nabývací tituly a jiné podklady zápisu

Listina

- o Souhlasné prohlášení o přechodu přísluš. hospodařit (§22 bod 5 zák.č.503/2012Sb.) č.j.: UZSVM/CTA/437/2022-CTAM ze dne 11.02.2022. Právní účinky zápisu k okamžiku 22.02.2022 08:18:23. Zápis proveden dne 25.02.2022.

Z-813/2022-308

Pro: Státní pozemkový úřad, Husinecká 1024/11a, Žižkov, 13000 Praha 3 RČ/IČO: 01312774

- o Zápis o předání majetku státu (§ 19 odst. 1 zák.č.219/2000 Sb.) Č.j.: UZSVM/CTA/3370/2023-CTAM ze dne 13.06.2023. Právní účinky zápisu k okamžiku 20.06.2023 07:42:49. Zápis proveden dne 27.06.2023.

Z-2854/2023-308

Pro: Státní pozemkový úřad, Husinecká 1024/11a, Žižkov, 13000 Praha 3 RČ/IČO: 01312774

F Vztah bonitovaných půdně ekologických jednotek (BPEJ) k parcelám

Parcela	BPEJ	Výměra [m2]
231	72901	97

Pokud je výměra bonitních dílů parcel menší než výměra parcely, zbytek parcely není bonitován

VÝPIS Z KATASTRU NEMOVITOSTÍ
prokazující stav evidovaný k datu 10.10.2023 07:35:02

Okres: CZ0317 Tábor

Obec: 552143 Budislav

Kat.území: 790851 Záluží u Budislavě

List vlastnictví: 10002

V kat. území jsou pozemky vedeny ve dvou číselných řadách (St. = stavební parcela)

*Nemovitosti jsou v územním obvodu, ve kterém vykonává státní správu katastru nemovitostí ČR:
Katastrální úřad pro Jihočeský kraj, Katastrální pracoviště Tábor, kód: 308.*

Vyhotovil:
Český úřad zeměměřický a katastrální - SCD

Vyhotoveno: 10.10.2023 07:55:29

Poučení: Údaje katastru lze užit pouze k účelům uvedeným v § 1 odst. 2 katastrálního zákona. Osobní údaje získané z katastru lze zpracovávat pouze při splnění podmínek obecného nařízení o ochraně osobních údajů. Podrobnosti viz <https://www.cuzk.cz/>.

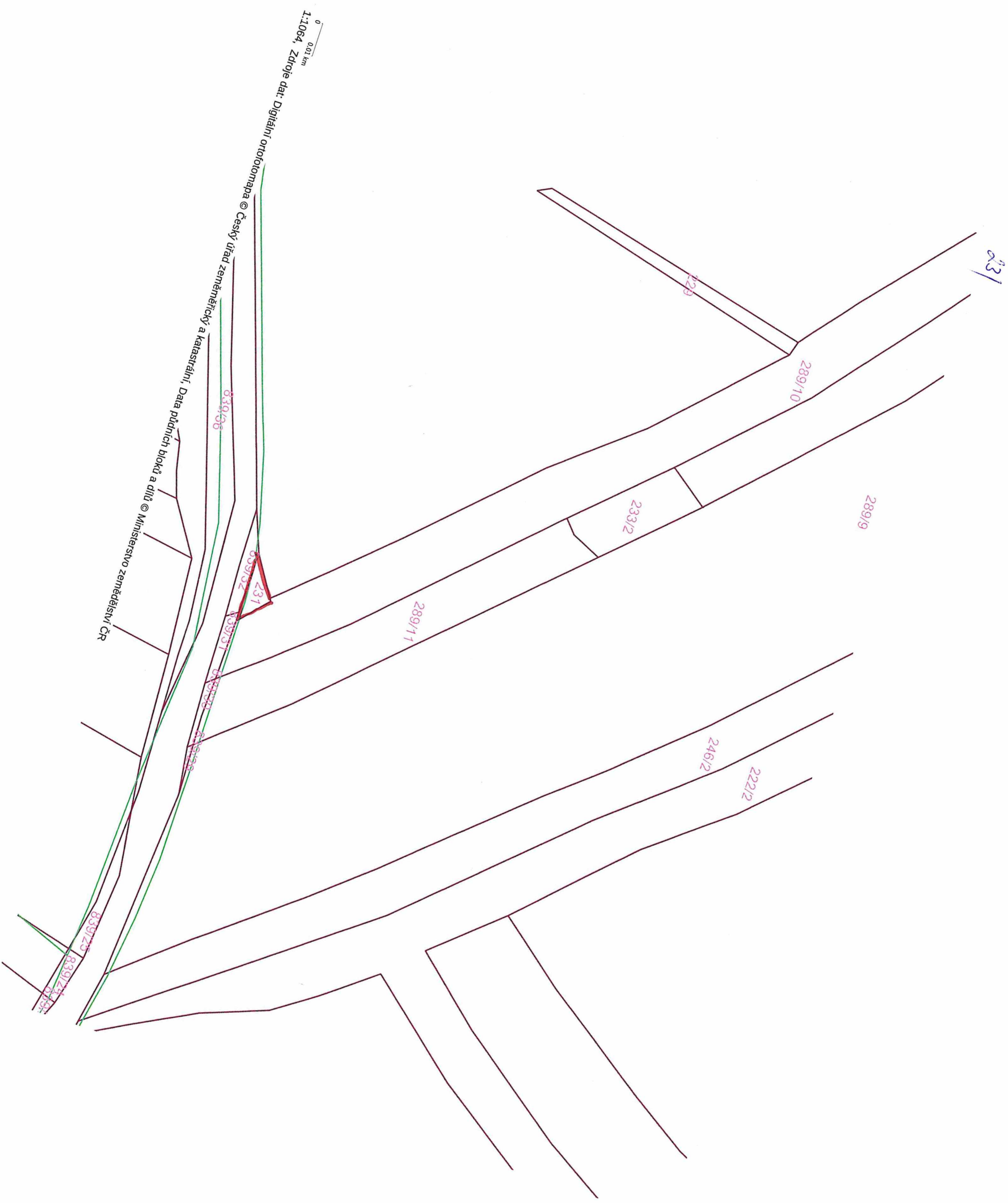

231

229

289/10

233/2

289/9

289/17

246/2

222/2

839/36

839/32

839/31

839/30

839/29

839/25

839/24

0 0.01 km

1:1064, Zdroje dat:

Digitální ortofotomapa © Český úřad zeměměřičký a katastrální, Data půdních bloků a dílů © Ministerstvo zemědělství ČR

P37

