

VÝKAZ DOSAVADNÍHO A NOVÉHO STAVU ÚDAJŮ KATASTRU NEMOVITOSTÍ

Dosavadní stav			Nový stav														
Označení pozemku parc. číslem	Výměra parcely		Druh pozemku	Označení pozemku parc. číslem	Výměra parcely		Druh pozemku	Typ stavby	Způsob určení výměr	Porovnání se stavem evidence právních vztahů							
	ha	m ²			Způsob využití	ha				m ²	Způsob využití	Způsob využití	Díl přechází z pozemku označeného v		Číslo listu vlastnictví	Výměra dílu	
			katastru nemovitostí				dřívější poz. evidenci	ha					m ²				
350/1	4	06	ostat. pl. manipulační pl.	350/1		25	ostat. pl. jiná plocha			2							
				350/3	3	81	ostat. pl. manipulační pl.			2	350/1	1	3	81			
352/1	1	64	ostat. pl. zeleň	352/1	1	50	ostat. pl. zeleň			0							
				352/3		6	ostat. pl. jiná plocha			2	352/1	469		6			
				352/4		8	ostat. pl. jiná plocha			0	352/1	469		8			
1392/2	2	97	ostat. pl. ostat. komunikace	1392/2	2	96	ostat. pl. ostat. komunikace			0							
				1392/6		1	ostat. pl. jiná plocha			0	1392/2	1		1			
1392/3		40	ostat. pl. ostat. komunikace	1392/3		9	ostat. pl. jiná plocha			0							
				1392/5		31	ostat. pl. ostat. komunikace			0	1392/3	469		31			
	9	07			9	07											

<p>GEOMETRICKÝ PLÁN pro rozdělení pozemku</p>	<p>Geometrický plán ověřil úředně oprávněný zeměměřický inženýr:</p>	<p>Stejnopis ověřil úředně oprávněný zeměměřický inženýr:</p>
	<p>Jméno, příjmení: Ing. Zdeněk Škácha</p>	<p>Jméno, příjmení: Ing. Zdeněk Škácha</p>
	<p>Číslo položky seznamu úředně oprávněných zeměměřických inženýrů: 726/95</p>	<p>Číslo položky seznamu úředně oprávněných zeměměřických inženýrů: 726/95</p>
	<p>Dne: 29. 7. 2023 Číslo: 62/2023</p>	<p>Dne: 2.8.2023 Číslo: 24/2023</p>
	<p>Náležitostmi a přesností odpovídá právním předpisům.</p>	<p>Tento stejnopis odpovídá geometrickému plánu v elektronické podobě uloženému v dokumentaci katastrálního úřadu.</p>
<p>Vyhotovitel: Ing. Zdeněk Škácha Sřelecký vrch 702 463 31 Chrastava</p>	<p>Katastrální úřad souhlasí s očíslováním parcel.</p>	<p>Ověření stejnopisu geometrického plánu v listinné podobě.</p>
<p>Číslo plánu: 1170-38/2023</p>	<p>Břetislav Holý KÚ pro Liberecký kraj KP Liberec PGP- 1144/2023-505 2023.08.02 10:20:23 +02'00'</p>	
<p>Okres: Liberec</p>		
<p>Obec: Chrastava</p>		
<p>Kat. území: Chrastava I</p>		
<p>Mapový list: Liberec 7-3/43</p>		
<p>Dosavadním vlastníkům pozemků byla poskytnuta možnost seznámit se v terénu s průběhem navrhovaných nových hranic, které byly označeny předepsaným způsobem:</p>		

Seznam souřadnic (S-JTSK)

Č.bodu	Souřadnice pro zápis do KN			Poznámka
	Y	X	Kód kvality	
144-269	693409.72	967856.91	4	zn. barvou
144-274	693409.54	967839.15	4	sl. brány
144-276	693404.15	967854.72	4	zn. barvou
147-21	693410.41	967872.51	4	zn. barvou
147-25	693400.87	967864.67	4	zn. barvou
384-4	693406.99	967869.70	8	zn. barvou
384-155	693401.33	967872.68	8	zn. barvou
1066-22	693414.69	967868.04	4	zn. barvou
1	693405.99	967870.72	3	podezdívka
2	693403.37	967868.65	3	podezdívka
3	693400.56	967865.12	3	podezdívka
4	693406.44	967852.62	3	podezdívka
5	693405.80	967848.59	3	podezdívka
6	693405.25	967855.15	4	podezdívka
7	693401.10	967863.97	4	podezdívka
8	693405.62	967870.42	8	podezdívka
9	693407.62	967870.22	8	podezdívka

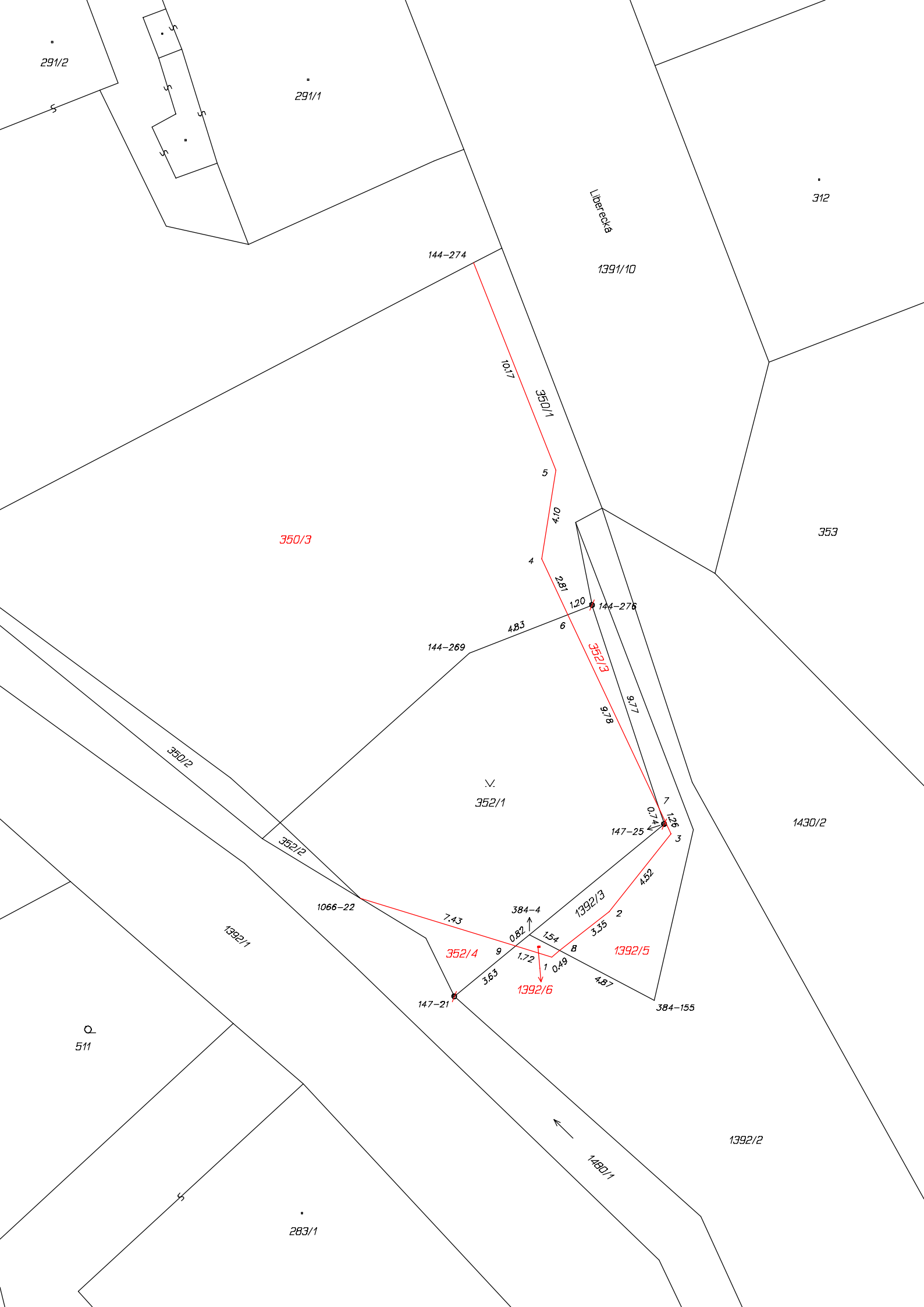

291/2

291/1

312

Liberec 6

1391/10

144-274

10.17

350/1

5

4.10

4

2.81

4.83

144-269

120

144-276

6

352/3

9.78

9.77

352/1

147-25

1.26

0.74

3

1430/2

350/2

352/2

1066-22

7.43

384-4

1392/3

352/4

1392/6

0.82

1.54

3.35

2

1.72

0.49

4.87

384-155

511

1392/1

147-21

3.63

1392/2

283/1

1480/1